

SOBRE B

ECO2SMART SRL

Firma y sello del Representante Legal



ORIGINAL

COMITÉ DE COMPRAS Y LICITACIONES

CONSEJO DEL PODER JUDICIAL

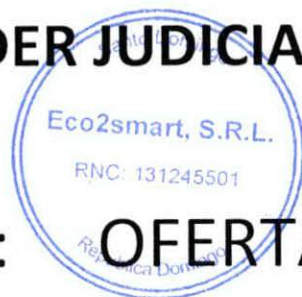

PRESENTACION: OFERTA ECONOMICA

REFERENCIA: LR-CPJ-04-2018

DIRECCION: Av Enrique Jiménez Moya, Esq. Juan de Dios Ventura Simo, Centro de los Héroes, De Constanza, Maimón y Estero Hondo, Sto. Dgo. R.D.

Tel.: 809-533-3191 Ext. 2052/2009/2079

ECO2SMART SRL



CONSEJO DEL PODER JUDICIAL
Poder Judicial • República Dominicana

**CONSTRUCCION DE LA JURISDICCION
INMOBILIARIA SANCHEZ RAMIREZ**

(COTUI)

REFERENCIA: LR-CPJ-04-2018

OFERTA ECONOMICA

CONSTRUCCION DE LA JURISDICCION INMOBILIARIA

CONTENIDO SOBRE B:

Formulario de Oferta Económica	01
Garantía de Mantenimiento de Oferta	02
Presupuesto, Análisis, y Flujo de Caja de Recursos	03



COMITÉ DE COMPRAS Y LICITACIONES

OFERTA ECONÓMICA

NOMBRE DEL OFERENTE: ECO2SMART SRL

NOMBRE DEL OFERENTE:-- ECO2SMART SRL							
Ítem No.	Descripción del Bien con todas las especificaciones técnicas	Unidad de medida ¹	Cantidad ²	Precio Unitario	Impuestos	Precio Unitario Final	Precio total Final
	Construcción de la Jurisdicción Inmobiliaria de Sánchez Ramírez (Cotui)	Unidad	1	RD\$ 34,256,180.44	RD\$ 490,932.52	RD\$ 34,747,112.96	RD\$ 34,747,112.96
VALOR TOTAL DE LA OFERTA: RD\$34,747,112.96							
Valor total de la oferta en letras: Treinta y Cuatro Millones Setecientos Cuarenta y Siete Mil Ciento Doce Pesos con Noventa y Seis Centavos							

SCARLET LEON GONZALEZ en calidad de GERENTE, debidamente autorizado para actuar en nombre y representación de **ECO2SMART SRL**

Firma

05/07/2018



¹Si aplica.
²Si aplica.



FIANZA
CONDICIONES PARTICULARES
 Mantenimiento o Licitación

Póliza No. 1-FC-34624

Moneda RD\$ PESOS

Afianzado ECO2SMART, SRL
 CALLE EL RETIRO NO. 18, SECTOR ENS. PARAISO
Intermediari ANDRES VELOZ S. R. L.

Rnc / Cédula
 131245501

Residencia 8099777936
Oficina 8099491251
Celular

CONDICIONES :

1

Por cuanto : ECO2SMART, SRL ha solicitado en fecha 05/07/2018 A la DOMINICANA COMPAÑIA DE SEGUROS, C. POR A. una fianza por valor de 1,500,000.00 para responder a las obligaciones siguientes :

GARANTIA DE SERIEDAD DE LA OFERTA PARA LA OBRA CONSTRUCCION DE LA JURISDICCION INMOBILIARIA DE SANCHEZ RAMIREZ (COTUI). CORRESPONDIENTE AL PROCESO DE REFERENCIA NO. LR-CPJ-04-2018.

Por cuanto : la presente Fianza deberá ser depositada en : CONSEJO DEL PODER JUDICIAL (CPJ) y tiene como fecha de vigencia 06/07/2018 hasta el 06/11/2018 o antes, si el afianzado ha cumplido su obligación.

Por cuanto : DOMINICANA COMPAÑIA DE SEGUROS, C. POR A., no acepta ni reconoce ninguna transferencia que de la presente Fianza se haga a persona natural o jurídica.

Por cuanto : DOMINICANA COMPAÑIA DE SEGUROS, C. POR A., se compromete a responder a quien sea de derecho, de todos los daños y perjuicios que ocurran a consecuencia del incumplimiento de las obligaciones legales-contractuales del afianzado, hasta el límite de la presente Fianza y siempre que haya sido previamente declarada ejecutoria de acuerdo con la ley No. 146-02 sobre Seguros y Fianza.

Se hace constar además que: cualquier reclamación a cargo de esta Fianza debe hacerse dentro de los sesenta (60) días posteriores a la fecha.

Por cuanto : DOMINICANA COMPAÑIA DE SEGUROS, C. POR A., no realizará devoluciones a cargo de la prima pagada ni de los gastos incurridos, por ningún concepto que alegue el afianzado, cuya prima o valor se consideran consumido conforme lo establece el artículo 166 de la Ley 146-02 sobre Seguros y Fianza.

Por cuanto : La ley vigente capacita a las Compañías de Seguros legalmente autorizadas a la presentación de fianzas a favor del Estado, los Municipios, el Distrito Nacional o sus dependencias.

Por tanto, la Compañía de Seguros DOMINICANA COMPAÑIA DE SEGUROS, C. POR A., legalmente constituida y autorizada a ejercer el negocio de seguros en general en todo el territorio nacional de acuerdo con disposiciones legales vigentes,

otorga la presente póliza por una prima de RD\$(8,700.00)

Distribución del Riesgo

% Part. Lider

El presente documento es emitido el día 05/07/2018, en Santo Domingo, D.N. y tiene una efectividad del 06/07/2018 al 06/11/2018 a las 12:00 P.M.

Firma Autorizada



AV. 27 DE FEBRERO, NO. 302 BELLA VISTA, D. N.

Tel : (809) 535-1030 / Fax : (809) 533-2576

Rnc 101-001585

OBRA:

Presupuesto para Construcción del Tribunal de la Jurisdicción Inmobiliaria de la Provincia Sánchez Ramírez (Cotuí).

UBIC.: Cotuí, Provincia Sanchez Ramírez

 Presup. No. :
 Fecha creación :
 Fecha impresión :

Solicitado por : _____

Preparado por : _____

LISTADO DE CANTIDADES

Part.	Descripción	Cant.	Und.	Precio	Valor (\$RD)	Subtotal (\$RD)
1.00	PRELIMINARES					
1.01	Remoción capa vegetal (H=0.20) con equipos	480.00	m3	453.71	217,779.89	
1.02	Bote de material extraído de la remoción	624.00	m3	340.00	212,160.00	
1.03	Remoción y bote para destocoar arboles	10.00	ud	7,450.00	74,500.00	
1.04	Corte y Bote de material con equipo	840.00	M3	828.90	696,274.64	
1.05	Replanteo	704.29	m2	36.10	25,424.87	
1.06	Relleno compactado exterior	317.60	m3	958.43	304,398.45	
1.07	Letrero de la obra	1.00	ud	60,000.00	60,000.00	
1.08	Verja de zinc para protección	195.00	ml	2,200.00	429,000.00	
1.09	Fumigación	1.00	ud	63,823.00	63,823.00	
1.10	Confección de cepos para columnas de carga	28.00	ud	2,100.00	58,800.00	
1.11	Caseta para materiales y oficina	1.00	ud	325,650.00	325,650.00	
	Sub-total					2,467,810.85
2.00	MOVIMIENTO DE TIERRA					
2.01	Excavación de zapata de muros en tierra a mano H<3 m.	208.62	m3	518.00	108,065.16	
2.02	Excavación de zapata de columnas	122.50	m3	518.00	63,455.00	
2.03	Bote de material excavado	329.86	m3	340.00	112,152.40	
2.04	Relleno de reposición (a mano)	100.60	m3	189.80	19,093.88	
2.05	Relleno compactado Interior estructura	469.48	m3	958.43	449,965.31	
	Sub-total					752,731.75
3.00	HORMIGÓN ARMADO					
3.01	H.A. zapata de muros de 8"	49.77	m3	7,668.61	381,666.87	
3.02	H. A. zapata columnas C1	5.60	m3	9,009.40	50,452.65	
3.03	H. A. zapata columnas C2 y C3	27.00	m3	8,414.24	227,184.45	
3.04	H. A. columnas C1 (HI 210)	3.78	m3	36,373.45	137,491.64	
3.05	H. A. columnas C2 (HI 210)	3.72	m3	27,288.51	101,513.26	
3.06	H. A. columnas C3 (HI 210)	5.66	m3	30,037.31	170,011.17	
3.07	H. A. viga V1 (0.30 x 0.60) (HI 210)	7.74	m3	19,901.53	154,037.84	
3.08	H. A. viga V2 (0.30 x 0.50) (HI 210)	2.66	m3	20,430.03	54,343.88	
3.09	H. A. viga V3 (0.20 x 0.45) (HI 210)	0.88	m3	20,804.08	18,307.59	
3.10	H. A. viga V4 (0.20 x 0.30) (HI 210)	0.83	m3	25,035.21	20,779.22	
3.11	H. A. viga V5 .20 x .40 (HI 210)	1.60	m3	22,768.36	36,429.38	
3.12	H. A. losa H=0.15 (HI 210)	113.90	m3	15,968.87	1,818,854.29	
3.13	H. A. losa piso H=0.10 (1:3:5) con acero malla	736.60	m2	838.09	617,339.29	
3.14	H. A. viga de amarre ANP	13.27	m3	26,961.00	357,772.47	
3.15	H. A. viga de amarre SNP	12.44	m3	26,961.00	335,394.84	
3.16	H. A. en dinteles D1	0.82	m3	26,819.20	21,991.74	
3.17	H. A. en dinteles D2	3.50	m3	29,689.02	103,911.57	
3.18	H. A. viga de amarre en antepecho frontal	0.28	m3	26,961.00	7,549.08	
	Sub-total					4,615,031.23



OBRA: **Presupuesto para Construcción del Tribunal de la Jurisdicción
Inmobiliaria de la Provincia Sánchez Ramírez (Cotuí).**

UBIC.: Cotuí, Provincia Sanchez Ramírez

Presup. No. :

Fecha creación :

Fecha impresión :

Solicitado por : _____

Preparado por : _____

LISTADO DE CANTIDADES

Part.	Descripción	Cant.	Und.	Precio	Valor (\$RD)	Subtotal (\$RD)
4.00	MUROS DE BLOQUES EN :					
4.01	Muro bloques hormigón 8" BNP	348.41	m2	1,107.55	385,881.50	
4.02	Muro bloques hormigón 8" SNP	972.89	m2	1,107.55	1,077,524.32	
4.03	Muro bloques hormigón 6"	168.01	m2	969.05	162,810.09	
4.04	Muro sheetrock	276.36	m2	1,001.78	276,852.60	
4.05	Muros pvc para divisiones de baños (Incluye puertas)	1.00	ud	60,000.00	60,000.00	
	Sub-total					1,963,068.51
5.00	TERMINACIÓN DE SUPERFICIE					
5.01	Empañete maestreado interior	1,072.19	m2	278.16	298,239.81	
5.02	Empañete maestreado exterior	568.18	m2	321.77	182,823.28	
5.03	Empañete maestreado viga	106.29	m2	330.35	35,112.90	
5.04	Fraguache con escoba	510.27	m2	55.06	28,095.47	
5.05	Cantos	1,705.93	ml	86.65	147,818.83	
5.06	Goteros colgantes	95.06	ml	218.68	20,787.72	
	Sub-total					712,878.01
6.00	TERMINACIÓN TECHO					
6.01	Fino de techo plano	457.58	m2	624.03	285,546.14	
6.02	Impermeabilizante asfáltico 4 mm	566.26	m2	457.61	259,126.39	
6.03	Zabaleta	90.56	ml	164.00	14,851.84	
	Sub-total					559,524.37
7.00	INSTALACIONES SANITARIAS					
7.01	Inodoro azteca	11.00	ud	9,777.36	107,550.96	
7.02	Orinal media falda	2.00	ud	8,667.26	17,334.52	
7.03	Lavamanos embajador	10.00	ud	8,627.07	86,270.70	
7.04	Desagüe pluvial 4"	8.00	ud	1,035.72	8,285.76	
7.05	Ventilación 3"	6.00	ud	682.66	4,095.96	
7.06	Desagüe de piso 2" (en colector 4")	7.00	ud	359.00	2,513.00	
7.07	Cámaras de inspección (en tierra)	10.00	ud	5,762.16	57,621.60	
7.08	Trampa de grasa	1.00	ud	7,077.11	7,077.11	
7.09	Pozo filtrante (encamisado de 8" PVC)	80.00	pie	783.80	62,703.99	
7.10	Tuberías y piezas	1.00	ud	79,978.97	79,978.97	
7.11	Excavación y relleno en tuberías de arrastres	1.00	ud	43,981.42	43,981.42	
7.12	Vertedero	1.00	ud	2,459.84	2,459.84	
7.13	Mano de Obra Plomero	1.00	ud	143,962.15	143,962.15	
	Sub-total					623,835.98



OBRA:

Presupuesto para Construcción del Tribunal de la Jurisdicción Inmobiliaria de la Provincia Sánchez Ramírez (Cotuí).

UBIC.: Cotuí, Provincia Sanchez Ramírez

Presup. No. :
Fecha creación :
Fecha impresión :

Solicitado por : _____
Preparado por : _____

LISTADO DE CANTIDADES

Part.	Descripción	Cant.	Und.	Precio	Valor (\$RD)	Subtotal (\$RD)
8.00	REVESTIMIENTO					
8.01	Revestimiento de ceramica de pared en baños(h=2.10 mts)	219.49	m2	1,078.17	236,647.53	
	Sub-total					236,647.53
9.00	PISOS					
9.01	Pisos de granito fondo blanco 30x30 m	622.07	m2	1,461.85	909,373.03	
9.02	Zócalos de piso	532.50	ml	326.05	173,621.63	
	Sub-total					1,082,994.66
10.00	INSTALACIÓN ELÉCTRICA					
	Acometida de alimentación, media tensión, desde Poste de interconexión a Transformador encima de la caseta de la P/E.					
10.01		21.00	m	28,448.90	597,426.86	
10.02	Acometida desde el transformador encima de la caseta de la P/E a Main Breakers Principal y al Interruptor de Transferencia Automática dentro de la caseta de la P/E.	8.00	m	29,020.90	232,167.19	
10.03	Acometida desde Generador (P/E) al Interruptor de Transferencia Automática ITA, dentro de la caseta de la P/E.	5.00	m	28,448.90	142,244.49	
10.04	Acometida desde el Interruptor de Transferencia Automática ITA, en caseta de la P/E al Panel Board PB1, en cuarto eléctrico 1er. Piso.	53.00	m	29,020.90	1,538,107.64	
10.05	Acometida de teléfono, desde poste de interconexión hasta cuarto de data en 1er. Piso.	54.00	m	859.15	46,394.10	
10.06	Acometida desde Panel Board PB1 a PD1, en el mismo C.E. 1er. Piso.	1.50	m	1,608.65	2,412.97	
10.07	Acometida desde Panel Board PB1 en 1er. Piso a PD2 en el C.E.	3.00	m	1,562.17	4,686.51	
10.08	Acometida desde Panel Board PB1 en 1er. Piso a PD3 (panel de aire), en el cuarto eléctrico	7.60	m	10,002.62	76,019.90	
10.09	Panel de distribución PD1, 30 espacios, luminaria	1.00	ud	21,881.81	21,881.81	
10.10	Panel de distribución PD2, 30 espacios, TC.	1.00	ud	21,881.81	21,881.81	
10.11	Panel de distribución PD3, 30 espacios, acondicionadores de aire	1.00	ud	21,881.81	21,881.81	
10.12	Panel de distribución PD4, 30 espacios, acondicionadores de aire	1.00	ud	21,881.81	21,881.81	
10.13	Transformador Pad-mounted y accesorios , 112.5KVA	1.00	ud	413,007.75	413,007.75	
10.14	Lámparas fluorescentes 3x32W, parabólicas, para plafón, instalados	85.00	ud	3,550.00	301,750.00	
10.15	Ojos de buey 8" LED 11W para plafón, instalados	10.00	ud	1,250.00	12,500.00	
10.16	Ojos de buey 4" LED para plafón, instalados	4.00	ud	850.00	3,400.00	
10.17	Globo colgante de 10", instalado	2.00	ud	2,180.00	4,360.00	
10.18	Aire acondicionado tipo manejadora de 5 toneladas instalados	2.00	ud	257,500.00	515,000.00	



OBRA:

Presupuesto para Construcción del Tribunal de la Jurisdicción Inmobiliaria de la Provincia Sánchez Ramírez (Cotuí).

UBIC.: Cotuí, Provincia Sanchez Ramírez

 Presup. No. :
 Fecha creación :
 Fecha impresión :

 Solicitado por : _____
 Preparado por : _____

LISTADO DE CANTIDADES

Part.	Descripción	Cant.	Und.	Precio	Valor (\$RD)	Subtotal (\$RD)
10.19	Aire acondicionado tipo manejadora de 3 toneladas instalados	1.00	ud	154,500.00	154,500.00	
10.20	Aire acondicionado tipo manejadora de 2 toneladas instalados	2.00	ud	103,000.00	206,000.00	
10.21	Aire acondicionado tipo fan-coil de 2 toneladas instalados	2.00	ud	103,000.00	206,000.00	
10.22	Aire acondicionado tipo fan-coil de 1.5 toneladas instalados	6.00	ud	77,250.00	463,500.00	
10.23	Aire acondicionado tipo fan-coil de 1 toneladas instalados	1.00	ud	51,500.00	51,500.00	
10.24	Planta eléctrica 125KW (Generador, tanques de combustibles, tuberías de escape y otros)	1.00	ud	1,250,000.00	1,250,000.00	
10.25	Bomba sumergible (bomba de 1.5 hp) y pozo de 8" encamisado, tuberías de metal y accesorios	1.00	ud	241,810.27	241,810.27	
10.26	Bomba de agua, suministro al edificio (bomba de 2hp, tanque de presión y accesorios)	1.00	ud	262,636.82	262,636.82	
10.27	Salidas de data y teléfono/ IP desde cuarto de data a cada salida	56.00	ud	818.10	45,813.60	
10.28	Luz cenital	98.00	ud	1,435.26	140,655.48	
10.29	Interruptor sencillo	28.00	ud	1,034.13	28,955.64	
10.30	Interruptor doble	3.00	ud	1,285.12	3,855.36	
10.31	Interruptor triple	2.00	ud	1,601.52	3,203.04	
10.32	Interruptor 3W	10.00	ud	1,379.55	13,795.50	
10.33	Tomacorriente doble 120V, normal polarizado	56.00	ud	1,266.94	70,948.64	
10.34	Transfer, Main Breakers y Panel Board	3.00	ud	190,000.00	570,000.00	
Sub-total						7,690,179.00
11.00 PUERTAS						
11.01	Puertas de caoba apanelada (1.5 x 2.10 ; jambas y marco)	2.00	ud	36,720.00	73,440.00	
11.02	Puertas de caoba apanelada (2.0 x 2.10 ; jambas y marco)	2.00	ud	39,420.00	78,840.00	
11.03	Puertas de caoba (0.90 x 2.10)	33.00	ud	19,020.00	627,660.00	
11.04	Puerta en caoba (0.80 x 2.10)	1.00	ud	18,360.00	18,360.00	
11.05	Puerta en caoba en vertedero (1.00 x 2.10)	1.00	ud	19,710.00	19,710.00	
Sub-total						818,010.00
12.00 VENTANAS						
12.01	Ventanas corredizas de aluminio y vidrio anonizado	503.57	p2	276.44	139,209.17	
Sub-total						139,209.17
13.00 PINTURA						
13.01	Pintura exterior con acrílica	568.18	m2	161.75	91,903.12	
13.02	Pintura interior con acrílica	1,731.20	m2	155.50	269,201.29	
Sub-total						361,104.41



OBRA:

**Presupuesto para Construcción del Tribunal de la Jurisdicción
Inmobiliaria de la Provincia Sánchez Ramírez (Cotuí).**

UBIC.: Cotuí, Provincia Sanchez Ramírez

Presup. No. :
Fecha creación :
Fecha impresión :

Solicitado por : _____

Preparado por : _____

LISTADO DE CANTIDADES

Part.	Descripción	Cant.	Und.	Precio	Valor (\$RD)	Subtotal (\$RD)
14.00	CAMARA SEPTICA 2.50 x 3.35x 2.50 (en tierra)					
14.01	Excavación	20.31	m3	828.90	16,834.93	
14.02	Bote material excavado	26.40	m3	340.00	8,976.00	
14.03	Losa de fondo	0.81	m3	15,968.87	12,934.78	
14.04	Losa de techo	0.81	m3	15,968.87	12,934.78	
14.05	Block de 8"	29.25	m3	1,268.86	37,114.16	
14.06	Block de 6"	5.00	m3	1,008.24	5,041.20	
14.07	Empañete pulido	56.61	m2	319.76	18,101.61	
14.08	Zabaleta de piso	15.00	m3	164.00	2,460.00	
	Sub-total					114,397.46
15.00	CISTERNA 7,000 gls. 3.50x4.00x2.00 (en tierra)					
15.01	Excavación en tierra a mano	36.00	m3	828.90	29,840.34	
15.02	Bote material excavado	46.84	m3	340.00	15,925.60	
15.03	H.A en losa de fondo	1.40	m3	15,968.87	22,356.42	
15.04	H.A en losa de techo	1.36	m3	15,968.87	21,717.66	
15.05	Viga de amarre	0.60	m3	26,961.00	16,176.60	
15.06	Empañete pulido	55.00	m2	319.76	17,586.80	
15.07	Cantos	4.80	m	86.65	415.92	
15.08	Muro bloques hormigón 6" SNP	0.48	m2	1,008.24	483.96	
15.09	Muro bloques hormigón 8" cámaras llenas	36.00	m2	1,268.86	45,678.96	
15.10	Tapa para cisterna	1.00	ud	7,850.00	7,850.00	
15.11	Tuberías y piezas	1.00	ud	17,803.23	17,803.23	
15.12	Zabaleta	22.00	ml	164.00	3,608.00	
15.13	Mano de obra plomero	1.00	ud	39,888.70	39,888.70	
	Sub-total					239,332.19
16.00	VERJA DE BLOCKS INTERIOR (65 ML)					
16.01	Excavación muros en tierra a mano H<3 m.	37.17	m3	518.00	19,254.06	
16.02	Relleno de reposición	4.46	m3	189.80	846.51	
16.03	Bote de excavación	39.25	m3	340.00	13,345.00	
16.04	H.A. zapata de muros de 6"	5.85	m3	7,668.61	44,861.39	
16.05	Columnas de amarre	0.66	m3	29,160.63	19,246.02	
16.06	Viga de amarre SNP en verja lateral	1.95	m3	26,961.00	52,573.95	
16.07	Muro bloques hormigón 6" BNP	26.00	m2	969.05	25,195.30	
16.08	Fraguache vigas y columnas	52.20	m2	55.06	2,874.13	



OBRA:

Presupuesto para Construcción del Tribunal de la Jurisdicción Inmobiliaria de la Provincia Sánchez Ramírez (Cotuí).

UBIC.: Cotuí, Provincia Sanchez Ramirez

Presup. No. :

Fecha creación :

Fecha impresión :

Solicitado por : _____

Preparado por : _____

LISTADO DE CANTIDADES

Part.	Descripción	Cant.	Und.	Precio	Valor (\$RD)	Subtotal (\$RD)
16.09	Muro bloques hormigón 6" SNP	130.00	m2	1,008.24	131,071.20	
16.10	Empañete maestreado verja (dos lados)	260.00	m2	278.16	72,321.60	
16.11	Cantos	218.00	ml	86.65	18,889.70	
16.12	Puerta corrediza de hierro	151.45	p2	420.00	63,609.00	
16.13	Puerta batiente de hierro	22.60	p2	420.00	9,492.00	
16.14	Pintura acrílica	260.00	m2	161.75	42,055.00	
Sub-total						515,634.86
E-MURO DE CONTENCIÓN						
17.11	TRABAJOS PRELIMINARES					
17.12	Replanteo	30.00	ML	36.10	1,083.00	
SUB-TOTAL						\$ 1,083.00
18.11	MOVIMIENTO DE TIERRA					
18.12	Excavación para zapata, H=0,65m	8.10	M3	518.00	4,195.80	
18.13	Relleno de reposición	1.80	M3	189.80	341.64	
18.14	Bote a mano de material sobrante	6.30	M3	340.00	2,142.00	
SUB-TOTAL						\$ 6,679.44
19.11	HORMIGON ARMADO EN:					
19.12	Zapata y muro de HA	2.70	M3	7,668.61	20,705.26	
19.13	Columnas de amarre 0,15m x 0,20m, cada 4m	1.08	M3	29,160.63	31,493.48	
19.14	Viga de amarre de 0,15m x 0,20m	1.80	M3	26,961.00	48,529.80	
SUB-TOTAL						\$ 100,728.54
20.11	MUROS DE BLOQUES					
20.12	De 8" Ø3/8" a 0,20m	60.00	M2	1,107.55	66,453.00	
SUB-TOTAL						\$ 66,453.00
17.00	GARITAS DE SEGURIDAD (2 unidades)					
17.01	Excavación	3.96	m3	518.00	2,051.28	
17.02	Relleno compactado	4.50	m3	958.43	4,312.95	
17.03	Zapata muro (fc= 180 Kg./cm2)	1.98	m3	7,668.61	15,183.85	
17.04	Losa de techo (4 agua incluye vuelo)	2.82	m3	15,968.87	45,032.21	
17.05	Viga de amarre 15 x 15	0.66	m3	26,961.00	17,794.26	
17.06	Muros de blocks de 6"	49.00	m2	1,008.24	49,403.76	
17.07	Fino de techo	22.32	m2	624.03	13,928.35	
17.08	Impermeabilizante de techo acrílico	22.32	m2	457.61	10,213.93	
17.09	Pañete exterior , interior y techo	124.20	m2	321.77	39,963.83	
17.10	Cantos	58.40	m	86.65	5,060.36	
17.11	Piso en hormigón pulido	15.00	m2	790.90	11,863.50	
17.12	Piso tipo acera	13.20	m2	665.90	8,789.88	



OBRA:

**Presupuesto para Construcción del Tribunal de la Jurisdicción
Inmobiliaria de la Provincia Sánchez Ramírez (Cotuí).**

UBIC.: Cotuí, Provincia Sanchez Ramírez

Presup. No. :

Fecha creación :

Fecha impresión :

Solicitado por :

Preparado por :

LISTADO DE CANTIDADES

Part.	Descripción	Cant.	Und.	Precio	Valor (\$RD)	Subtotal (\$RD)
17.13	Puerta de Everdoor	2.00	ud	6,850.00	13,700.00	
17.14	Ventana correderas	90.00	p2	276.44	24,880.01	
17.15	Pintura interior, exterior y techo acrílica popular	124.20	m2	161.75	20,089.35	
17.16	Salidas luz cenital	2.00	ud	1,435.26	2,870.52	
17.17	Salidas interruptores	2.00	ud	1,034.13	2,068.26	
17.18	Salidas tomacorriente	4.00	ud	1,266.94	5,067.76	
17.19	Escalones de entrada	3.60	ml	1,819.32	6,549.55	
17.20	Limpieza y bote final	1.00	ud	11,250.00	11,250.00	
Sub-total						310,073.61

18.00 CASETA PARA PLANTA ANTIRUIDO

18.01	Replanteo	30.00	m2	36.10	1,083.00	
18.02	Excavación en tierra a mano H<3 m.	14.22	m3	518.00	7,365.96	
18.03	Bote de material excavado	18.50	m3	340.00	6,290.00	
18.04	Relleno compactado	21.60	m3	958.43	20,702.16	
18.05	Relleno grava h=0.4 debajo de P/E confinada con Plywood	2.40	m3	1,002.20	2,405.28	
18.06	H.A. zapata de muros de 8"	4.22	m3	7,668.61	32,361.55	
18.07	H.A. zapata columnas 4uds	1.13	m3	8,414.24	9,508.09	
18.08	H. A. Columnas 4uds	1.14	m3	27,288.51	31,108.90	
18.09	H. A. viga de carga	2.13	m3	25,035.21	53,325.00	
18.10	H. A. losa H=.12 Hormigón Industrial fc' 210 kg/cm2	3.60	m3	15,968.87	57,487.93	
18.11	H. A. losa piso H=.10 (1:3:5) con acero malla	21.82	m2	838.09	18,287.19	
18.12	Plataforma H. A. losa H=.15 debajo de planta	0.90	m3	15,968.87	14,371.98	
18.13	H. A. viga de amarre ANP	1.13	m3	26,961.00	30,465.93	
18.14	H. A. viga de amarre SNP Hormigón Industrial fca.' 210 kg/cm2	1.30	m3	26,961.00	35,049.30	
18.15	H. A. en dinteles Hormigón Industrial fc' 210 kg/cm2	0.18	m3	29,689.02	5,344.02	
18.16	Muro bloques hormigón 8" BNP	48.38	m2	1,107.55	53,583.27	
18.17	Muro bloques hormigón 8" SNP	85.50	m2	1,107.55	94,695.53	
18.18	Muro bloques de 6" en antepecho(h=0.40mts)	8.63	m2	1,008.24	8,701.11	
18.19	Empañete maestreado interior	98.54	m2	278.16	27,409.89	
18.20	Empañete maestreado exterior	38.21	m2	321.77	12,294.83	
18.21	Empañete maestreado techo	30.00	m2	278.77	8,363.10	
18.22	Piso en hormigón pulido	30.00	m2	832.38	24,971.25	
18.23	Fraguache	74.94	m2	55.06	4,126.20	
18.24	Cantos	89.78	m	86.65	7,779.44	
18.25	Fino de techo plano	30.00	m2	624.03	18,720.90	
18.26	Lechada con Sikatop 121	40.20	m2	225.00	9,045.00	
18.27	Impermeabilizante lona asfáltica 5 kg	40.20	m2	457.61	18,396.06	
18.28	Desagüe de techo	2.00	ud	1,035.72	2,071.44	
18.29	Zabaleta	23.90	ml	164.00	3,919.60	
18.30	Salidas Cenitales	2.00	ud	1,435.26	2,870.52	
18.31	Lámpara Fluorescentes 2x4 Electrón. Silvania 3 x 32 Watts, Instaladas	2.00	ud	3,550.00	7,100.00	
18.32	Interruptores sencillos	2.00	ud	1,034.13	2,068.26	



OBRA:

Presupuesto para Construcción del Tribunal de la Jurisdicción Inmobiliaria de la Provincia Sánchez Ramírez (Cotuí).

UBIC.: Cotuí, Provincia Sanchez Ramirez

 Presup. No. :
 Fecha creación :
 Fecha impresión :

Solicitado por : _____

Preparado por : _____

LISTADO DE CANTIDADES

Part.	Descripción	Cant.	Und.	Precio	Valor (\$RD)	Subtotal (\$RD)
18.33	Toma corriente	3.00	ud	1,266.94	3,800.82	
18.34	Panel de distribución 8 a 16 circuito	1.00	ud	18,276.83	18,276.83	
18.35	Ventana en rejilla de tola galvanizada acústica (con fibra de vidrio)	39.78	p2	1,115.69	44,382.15	
18.36	Puerta doble en hierro acústica (2.10 x 2.10) (con fibra de vidrio)	1.00	ud	23,515.00	23,515.00	
18.37	Pintura exterior con acrílica	38.21	m2	161.75	6,180.47	
18.38	Pintura interior con acrílica	98.54	m2	155.50	15,322.97	
18.39	Pintura en techo	30.00	m2	155.50	4,665.00	
18.40	Acera perimetral de 0.90 mts de ancho	10.68	m2	665.90	7,111.81	
18.41	Insular paredes y techo con fibra de vidrio	138.74	m2	315.36	43,753.05	
18.42	Limpieza final	1.00	ud	12,450.00	12,450.00	
Sub-total						810,730.79
19.00	MISCELÁNEOS					
19.01	Estrado en caoba	1.00	ud	150,625.36	150,625.36	
19.02	Counter de recepción y entrega (Caoba, tope de granito, lamina de acero inoxidable y vidrio)	1.00	ud	98,652.36	98,652.36	
19.03	Counter de información (Caoba, tope de granito, lamina de acero inoxidable y vidrio flotante)	1.00	ud	89,552.14	89,552.14	
19.04	Plafón Vinil Yeso	704.29	m2	773.78	544,965.52	
19.05	Caseta bomba	1.00	ud	43,256.00	43,256.00	
19.06	Acera perimetral	111.26	m2	665.90	74,088.03	
19.07	Acera frontal	58.95	m2	665.90	39,254.81	
19.08	Bordillos de contén	58.95	ml	960.46	56,619.12	
19.09	Jardineras frontal y laterales (construcción)	1.00	ud	28,975.00	28,975.00	
19.10	Área verde posterior	190.71	m2	591.20	112,747.75	
19.11	Astas de banderas	2.00	ud	8,372.60	16,745.20	
19.12	Accesorios baños (Papeleras, jaboneras y espejos)inst.	10.00	ud	1,641.63	16,416.30	
19.13	Tope de baños en granito	45.00	p2	748.73	33,692.79	
19.14	Techo de Perfiles de aluminio y Dampalon en entrada	1.00	ud	225,695.36	225,695.36	
19.15	Vibrazo exterior	90.00	m2	1,186.00	106,740.00	
19.16	Escalones entrada en granito fondo blanco	31.00	ml	1,819.32	56,398.92	
19.17	Rampas para minusválidos	3.00	ud	23,850.00	71,550.00	
19.18	Pasamanos en rampas	12.60	ml	4,389.11	55,302.79	
19.19	Protectores en ventana	416.20	p2	330.00	137,346.00	
19.20	Llave de jardín	4.00	ud	556.46	2,225.84	
19.21	Carpeta asfáltica de 1 1/2" parqueos	940.00	m2	700.00	658,000.00	
19.22	Paragomas	30.00	ud	1,311.00	39,330.00	
19.23	Pintura de demarcación en parqueo	1.00	ud	89,815.36	89,815.36	
19.24	Cornisas triples	106.46	ml	1,850.00	196,951.00	



OBRA: **Presupuesto para Construcción del Tribunal de la Jurisdicción
Inmobiliaria de la Provincia Sánchez Ramírez (Cotuí).**

UBIC.: Cotuí, Provincia Sanchez Ramirez

Presup. No. :
Fecha creación :
Fecha impresión :

Solicitado por : _____
Preparado por : _____

LISTADO DE CANTIDADES

Part.	Descripción	Cant.	Und.	Precio	Valor (\$RD)	Subtotal (\$RD)
19.25	Letrero "TRIBUNAL DE TIERRA" letras tamaño 12"	1.00	ud	95,682.00	95,682.00	
19.26	Tarja de identificación de la construcción	1.00	ud	45,263.00	45,263.00	
Sub-total						3,085,890.65
SUB-TOTAL GASTOS DIRECTOS						27,274,029.01
GASTOS INDIRECTOS						
1	Dirección Técnica y Responsabilidad		10.00%		2,727,402.90	
2	Gastos Administrativo		3.00%		818,220.87	
3	Seguros y Fianzas		4.50%		1,227,331.31	
4	Transporte		2.00%		545,480.58	
5	Pensión y Jubilaciones de los trabajadores de la construcción		1.00%		272,740.29	
6	CODIA(1X 1000)		0.10%		27,274.03	
7	ITBIS		18.00%		490,932.52	
SUBTOTAL GASTOS INDIRECTOS						6,109,382.50
SUB-TOTAL GENERAL (\$RD)						33,383,411.51
IMPREVISTOS						1,363,701.45
TOTAL GENERAL (\$RD)						34,747,112.96





Tareas

Costo acumulado Costo

Informe del flujo de caja

Valores

■ Costo acumulado ■ Costo

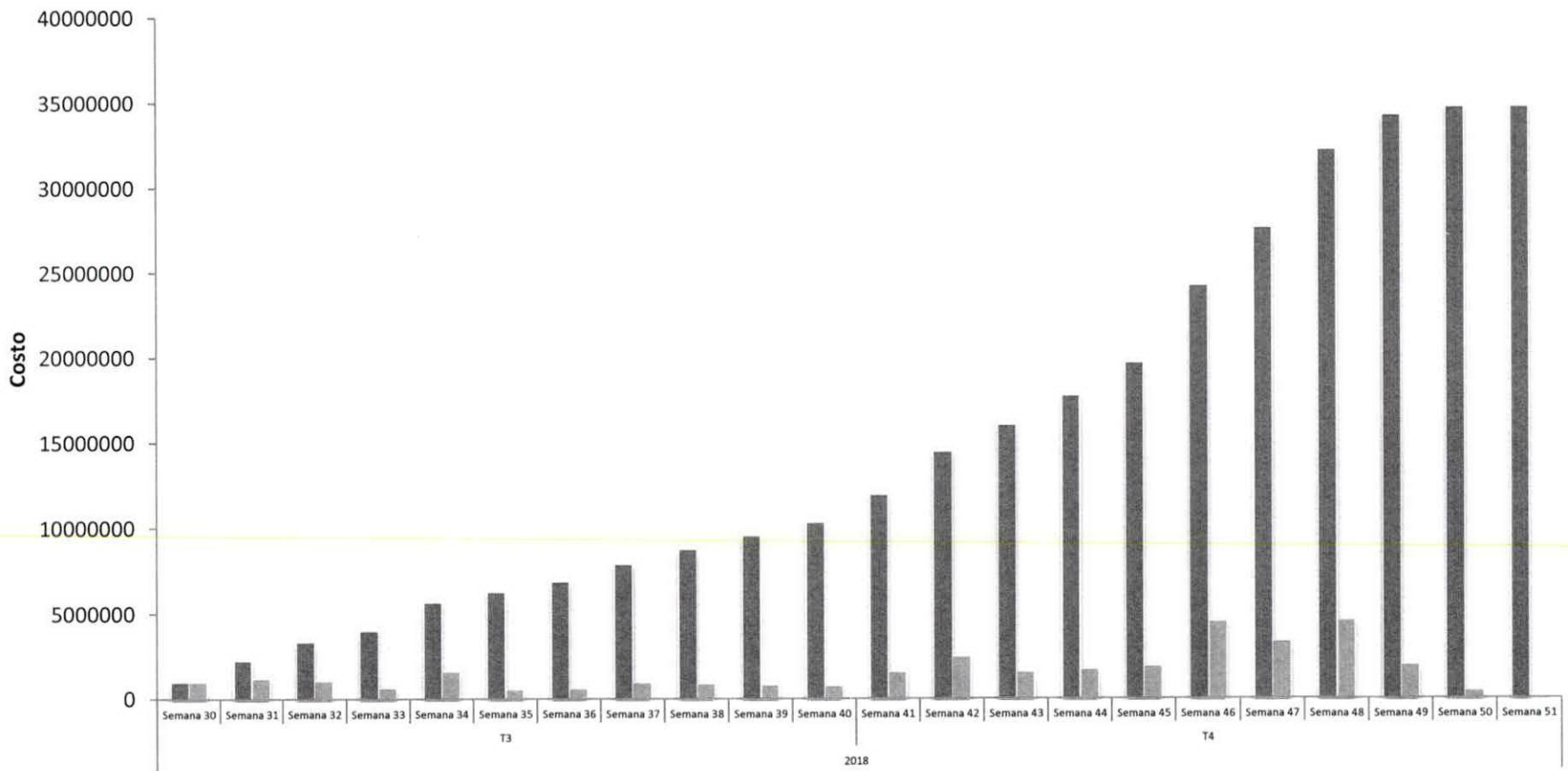

Semanal

Jurisdiccion Inmobiliaria Cotui Cash Flow 1

Id	Modo de tarea	Task Name	Duración	Predecesoras	Comienzo	Fin	Nombres de los recursos	Costo	CASH FLOW															
									15/7	22/7	29/7	5/8	12/8	19/8	26/8	2/9	9/9	16/9	23/9	30/9	7/10	14/10	21/10	28/10
1																								
2		Construcción del Tribunal de la Jurisdiccion Inmobiliaria de la Provincia Sánchez Ramírez (Cotui).	119.4 días		mié 25/7/18	dom 16/12/18		\$34,747,112.96	0%															
3		Costos Directos	119.4 días		mié 25/7/18	dom 16/12/18		\$27,274,030.08	0%															
4		EDIFICACION	119.4 días		mié 25/7/18	dom 16/12/18		\$22,023,024.64	0%															
5		PRELIMINARES	24.8 días		mié 25/7/18	vie 24/8/18		\$2,467,810.88	0%															
6		Remoción capa vegetal (H=0.20) con equipos	5 días	13CC+40%	mié 25/7/18	mar 31/7/18		\$217,779.88	0%															
7		Bote de material extraido de la remoción	3 días	8CC	mar 31/7/18	vie 3/8/18		\$212,160.00	0%															
8		Remoción y bote para destoconar arboles	2 días	16CC	mar 31/7/18	jue 2/8/18		\$74,500.00	0%															
9		Corte y Bote de material con equipo	5 días	7	vie 3/8/18	jue 9/8/18		\$696,274.64	0%															
10		Replanteo	3 días	11	lun 13/8/18	vie 17/8/18		\$25,424.87	0%															
11		Relleno compactado exterior	3 días	9	jue 9/8/18	lun 13/8/18		\$304,398.44	0%															
12		Letrero de la obra	1 día		mié 25/7/18	mié 25/7/18		\$60,000.00	0%															
13		Verja de zinc para protección	2 días	12CC	mié 25/7/18	jue 26/7/18		\$429,000.00	0%															
14		Fumigación	1 día	18	mié 22/8/18	jue 23/8/18		\$63,823.00	0%															
15		Confección de cepos para columnas de carga	2 días	14CC	mié 22/8/18	vie 24/8/18		\$58,800.00	0%															
16		Caseta para materiales y oficina	2 días	6	mar 31/7/18	jue 2/8/18		\$325,650.00	0%															
17		MOVIMIENTO DE TIERRA	55 días		vie 17/8/18	mar 23/10/18		\$752,731.76	0%															
18		Excavación de zapata de muros en tierra a mano H<3 m.	3 días	10	vie 17/8/18	mié 22/8/18		\$108,065.16	0%															
19		Excavación de zapata de columnas	3 días	18CC	vie 17/8/18	mié 22/8/18		\$63,455.00	0%															
20		Bote de material excavado	2 días	19CC+50%	lun 20/8/18	mié 22/8/18		\$112,152.40	0%															
21		Relleno de reposición (a mano)	1 día	25	mar 21/8/18	mié 22/8/18		\$19,093.88	0%															
22		Relleno compactado Interior estructura	3 días	28	vie 19/10/18	mar 23/10/18		\$449,965.32	0%															
23		HORMIGÓN ARMADO	63 días		vie 17/8/18	jue 1/11/18		\$4,615,029.12	0%															
24		H. A. zapata de muros de 8"	4 días	18	mié 22/8/18	dom 26/8/18		\$381,666.88	0%															
25		H. A. zapata columnas	2 días	19CC	vie 17/8/18	mar 21/8/18		\$277,634.68	0%															
26		H. A. columnas (HI 210)	3 días	25	mar 21/8/18	vie 24/8/18		\$409,016.08	0%															
27		H. A. vigas (HI 210)	3 días	36	mié 10/10/18	sáb 13/10/18		\$283,897.96	0%															
28		H. A. losa H=0.15 (HI 210)	5 días	27	sáb 13/10/18	vie 19/10/18		\$1,818,854.24	0%															
29		H. A. losa piso H=0.10 (1:3:5) con acero malla	8 días	22	mar 23/10/18	jue 1/11/18		\$617,339.28	0%															
30		H. A. viga de amarre ANP	2 días	35	mié 12/9/18	vie 14/9/18		\$357,772.48	0%															
31		H. A. viga de amarre SNP	2 días	36	mié 10/10/18	vie 12/10/18		\$335,394.84	0%															
32		H. A. en dinteles	1 día	31	vie 12/10/18	sáb 13/10/18		\$125,903.67	0%															
33		H. A. viga de amarre en antepecho frontal	1 día	28	vie 19/10/18	sáb 20/10/18		\$7,549.08	0%															
34		MUROS DE BLOQUES EN :	73.8 días		dom 26/8/18	vie 23/11/18		\$1,963,068.48	0%															
35		Muro bloques hormigón 8" BNP	15 días	24	dom 26/8/18	mié 12/9/18		\$385,881.52	0%															
36		Muro bloques hormigón 8" SNP	20 días	30	vie 14/9/18	mié 10/10/18		\$1,077,524.32	0%															
37		Muro bloques hormigón 6"	15 días	36CC	vie 14/9/18	jue 4/10/18		\$162,810.09	0%															
38		Muro sheetrock	10 días	67CC+60%	lun 12/11/18	vie 23/11/18		\$276,852.60	0%															
39		Muros pvc para divisiones de baños (Incluye puertas)	2 días	29	jue 1/11/18	dom 4/11/18		\$60,000.00	0%															
40		TERMINACIÓN DE SUPERFICIE	29 días		vie 19/10/18	vie 23/11/18		\$712,878.08	0%															

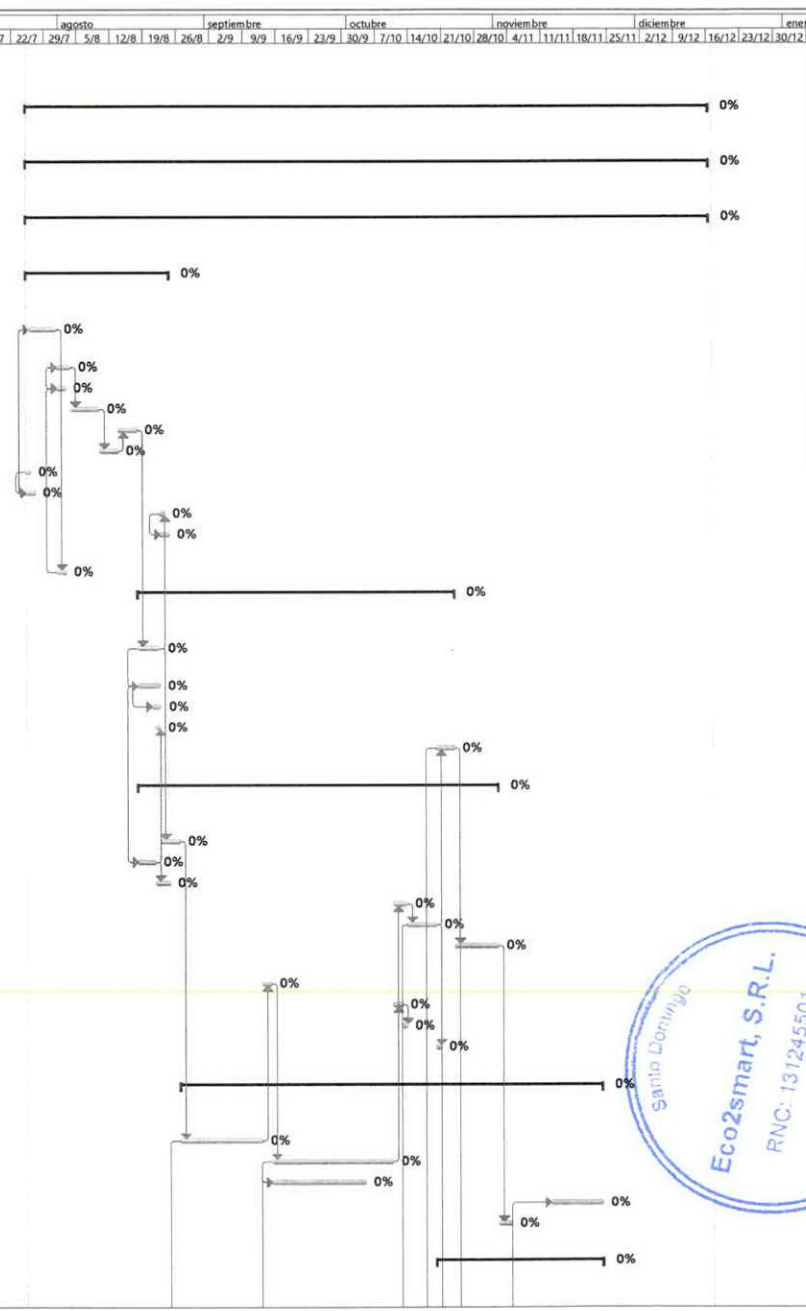

Critical Task Manual Task Duration-only Baseline Milestone Summary External Tasks Inactive Milestone
 Critical Split Split Start-only Baseline Milestone Manual Summary External Milestone Inactive Summary
 Critical Progress Task Progress Finish-only Baseline Split Summary Progress Project Summary Inactive Task Deadline

Jurisdicción Inmobiliaria Cotui Cash Flow 1

Id	Modo de tarea	Task Name	Duración	Predecesoras	Comienzo	Fin	Nombres de los recursos	Costo	Meses													
									agosto	septiembre	octubre	noviembre	diciembre	enero								
41		Empañete maestreado interior	15 días	44CC+50%	jue 25/10/18	mar 13/11/18		\$298,239.80														
42		Empañete maestreado exterior	15 días	41CC+60%	lun 5/11/18	vie 23/11/18		\$182,823.28														
43		Empañete maestreado viga	10 días	41CC	jue 25/10/18	mié 7/11/18		\$35,112.90														
44		Fraguache con escoba	10 días	28	vie 19/10/18	mié 31/10/18		\$28,095.47														
45		Cantos	2 días	42CC+30%	lun 12/11/18	mié 14/11/18		\$147,818.83														
46		Goters colgantes	7 días	43CC	jue 25/10/18	vie 2/11/18		\$20,787.72														
47		TERMINACIÓN TECHO	20 días		vie 19/10/18	mar 13/11/18		\$559,524.40														
48		Fino de techo plano	15 días	28	vie 19/10/18	mié 7/11/18		\$285,546.14														
49		Impermeabilizante asfáltico 4 mm	3 días	50	vie 9/11/18	mar 13/11/18		\$259,126.40														
50		Zabaleta	2 días	48	mié 7/11/18	vie 9/11/18		\$14,851.84														
51		INSTALACIONES SANITARIAS	39.5 días		lun 15/10/18	sáb 1/12/18		\$623,836.00														
52		Suministro e Instalacion de Inodoros azteca	3 días	99CC+50%	mié 28/11/18	sáb 1/12/18		\$107,550.96														
53		Suministro e Instalacion de Orinal media falda	1 día	52CC	mié 28/11/18	jue 29/11/18		\$17,334.52														
54		Suministro e Instalacion de Lavamanos embajador	3 días	53CC	mié 28/11/18	sáb 1/12/18		\$86,270.70														
55		Desagüe pluvial 4"	5 días	28CC+20%	lun 15/10/18	sáb 20/10/18		\$8,285.76														
56		Ventilación 3"	3 días	55CC	lun 15/10/18	jue 18/10/18		\$4,095.96														
57		Desagüe de piso 2" (en colector 4")	5 días	22	mar 23/10/18	lun 29/10/18		\$2,513.00														
58		Cámaras de inspección (en tierra)	5 días	60	lun 22/10/18	sáb 27/10/18		\$57,621.60														
59		Trampa de grasa	1 día	58	sáb 27/10/18	lun 29/10/18		\$7,077.11														
60		Pozo filtrante (encamisado de 8" PVC)	2 días	22CC	vie 19/10/18	lun 22/10/18		\$62,703.99														
61		Excavación y relleno en tuberías de arrastres	5 días	60CC	vie 19/10/18	jue 25/10/18		\$43,981.42														
62		Vertedero	1 día	59CC	sáb 27/10/18	lun 29/10/18		\$2,459.84														
63		Suministro e Instalacion de materiales y mano de obra	5 días	61	jue 25/10/18	mié 31/10/18		\$223,941.12														
64		REVESTIMIENTO	5 días		mié 31/10/18	mié 7/11/18		\$236,647.52														
65		Revestimiento de ceramica de pared en baños(h=2.10 mts)	5 días	44	mié 31/10/18	mié 7/11/18		\$236,647.52														
66		PISOS	8 días		lun 5/11/18	jue 15/11/18		\$1,082,994.72														
67		Pisos de granito fondo blanco 30x30 m	8 días	41CC+60%	lun 5/11/18	jue 15/11/18		\$909,373.04														
68		Zócalos de piso	5 días	67CC+20%	jue 8/11/18	mié 14/11/18		\$173,621.64														
69		INSTALACIÓN ELÉCTRICA	37.6 días		mié 31/10/18	dom 16/12/18		\$7,690,178.56														
70		Suministro e Instalacion de Acometida de alimentación, media tensión, desde Poste de interconexión a Transformador encima de la caseta de la P/E.	8 días	71	jue 22/11/18	sáb 1/12/18		\$597,426.88														
71		Suministro e Instalacion de Acometida desde el transformador encima de la caseta de la P/E a Main Breakers Principal y al Interruptor de Transferencia Automática dentro de la caseta de la P/E.	5 días	82	vie 16/11/18	jue 22/11/18		\$232,167.20														
72		Suministro e Instalacion de Acometida desde Generador (P/E) al Interruptor de Transferencia Automática ITA, dentro de la caseta de la P/E.	2 días	88	sáb 17/11/18	mar 20/11/18		\$142,244.49														
73		Suministro e Instalacion de Acometida desde el Interruptor de Transferencia Automática ITA, en caseta de la P/E al Panel Board PB1, en cuarto eléctrico 1er. Piso.	10 días	75	vie 23/11/18	mié 5/12/18		\$1,538,107.68														
74		Suministro e Instalacion de Acometida de teléfono, desde poste de interconexión hasta cuarto de data en 1er. Piso.	5 días	73	mié 5/12/18	mar 11/12/18		\$46,394.10														

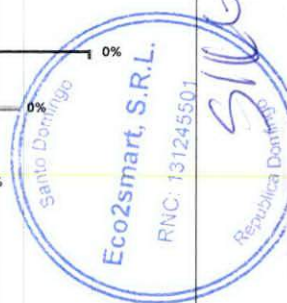
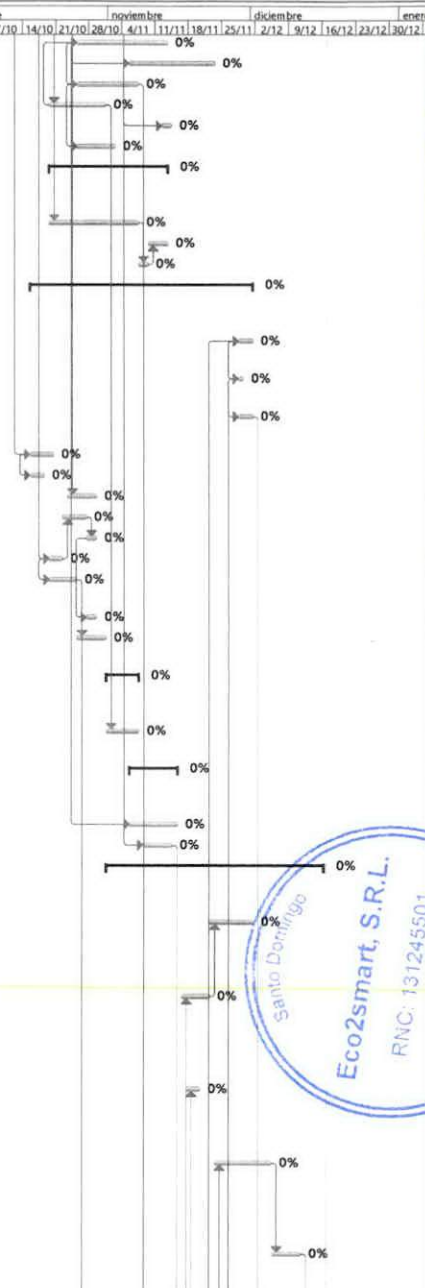

Critical	Task	Manual Task	Duration-only	Baseline Milestone	Summary	External Tasks	Inactive Milestone
Critical Split	Split	Start-only	Baseline	Milestone	Manual Summary	External Milestone	Inactive Summary
Critical Progress	Task Progress	Finish-only	Baseline Split	Summary Progress	Project Summary	Inactive Task	Deadline

Jurisdiccion Inmobiliaria Cotui Cash Flow 1

Id	Modo de tarea	Task Name	Duración	Predecesoras	Comienzo	Fin	Nombres de los Costo recursos	Costo	Gantt Chart (0% completion)																								
									agosto	septiembre	octubre	noviembre	diciembre	enero																			
									15/7	22/7	29/7	5/8	12/8	19/8	26/8	2/9	9/9	16/9	23/9	30/9	7/10	14/10	21/10	28/10	4/11	11/11	18/11	25/11	2/12	9/12	16/12	23/12	30/12
102		Pintura interior con acrilica	15 días	221CC+60%	mié 14/11/18	dom 2/12/18		\$269,201.28	[Gantt bar from 14/11 to 2/12]																								
103		CAMARA SEPTICA 2.50 x 3.35x 2.50 (en tierra)	24 días		lun 8/10/18	lun 5/11/18		\$114,397.46	[Gantt bar from 8/10 to 5/11]																								
104		Excavación	10 días	121CC	lun 8/10/18	vie 19/10/18		\$16,834.93	[Gantt bar from 8/10 to 19/10]																								
105		Bote material excavado	5 días	104	vie 19/10/18	jue 25/10/18		\$8,976.00	[Gantt bar from 19/10 to 25/10]																								
106		Losa de fondo	2 días	110	jue 1/11/18	dom 4/11/18		\$12,934.78	[Gantt bar from 1/11 to 4/11]																								
107		Losa de techo	2 días	109	mar 30/10/18	jue 1/11/18		\$12,934.78	[Gantt bar from 30/10 to 1/11]																								
108		Block de 8"	2 días	105	jue 25/10/18	sáb 27/10/18		\$37,114.18	[Gantt bar from 25/10 to 27/10]																								
109		Block de 6"	2 días	108	sáb 27/10/18	mar 30/10/18		\$5,041.20	[Gantt bar from 27/10 to 30/10]																								
110		Empañete pulido	2 días	109	mar 30/10/18	jue 1/11/18		\$18,101.61	[Gantt bar from 30/10 to 1/11]																								
111		Zabaleta de piso	1 día	106	dom 4/11/18	lun 5/11/18		\$2,460.00	[Gantt bar from 4/11 to 5/11]																								
112		CISTERNA 7,000 gls. 3.50x4.00x2.00 (en tierra)	31 días		vie 14/9/18	mar 23/10/18		\$239,332.20	[Gantt bar from 14/9 to 23/10]																								
113		Excavación en tierra a mano	15 días	36CC	vie 14/9/18	jue 4/10/18		\$29,840.34	[Gantt bar from 14/9 to 4/10]																								
114		Bote material excavado	3 días	113	jue 4/10/18	lun 8/10/18		\$15,925.60	[Gantt bar from 4/10 to 8/10]																								
115		H.A en losa de fondo	2 días	120	lun 15/10/18	mié 17/10/18		\$22,356.42	[Gantt bar from 15/10 to 17/10]																								
116		H.A en losa de techo	2 días	117	sáb 13/10/18	mar 16/10/18		\$21,717.66	[Gantt bar from 13/10 to 16/10]																								
117		Viga de amarre	2 días	121	jue 11/10/18	sáb 13/10/18		\$16,176.60	[Gantt bar from 11/10 to 13/10]																								
118		Empañete pulido	5 días	116	mar 16/10/18	lun 22/10/18		\$17,586.80	[Gantt bar from 16/10 to 22/10]																								
119		Cantos	1 día	118	lun 22/10/18	mar 23/10/18		\$415.92	[Gantt bar from 22/10 to 23/10]																								
120		Muro bloques hormigón 6" SNP	3 días	121	jue 11/10/18	lun 15/10/18		\$483.96	[Gantt bar from 11/10 to 15/10]																								
121		Muro bloques hormigón 8" cámaras llenas	3 días	114	lun 8/10/18	jue 11/10/18		\$45,678.96	[Gantt bar from 8/10 to 11/10]																								
122		Tapa para cisterna	1 día	119CC	lun 22/10/18	mar 23/10/18		\$7,850.00	[Gantt bar from 22/10 to 23/10]																								
123		Zabaleta	1 día	115	mié 17/10/18	jue 18/10/18		\$3,608.00	[Gantt bar from 17/10 to 18/10]																								
124		Suministro e instalacion de materiales y mano de obra	15 días	113	jue 4/10/18	lun 22/10/18		\$57,891.93	[Gantt bar from 4/10 to 22/10]																								
125		VERJA DE BLOCKS INTERIOR (65 ML)	28 días		jue 18/10/18	mié 21/11/18		\$515,634.88	[Gantt bar from 18/10 to 21/11]																								
126		Excavación muros en tierra a mano H<3 m.	10 días	144CC	jue 18/10/18	mar 30/10/18		\$19,254.06	[Gantt bar from 18/10 to 30/10]																								
127		Relleno de reposición	4 días	129	mié 7/11/18	lun 12/11/18		\$846.51	[Gantt bar from 7/11 to 12/11]																								
128		Bote de excavación	4 días	126	mar 30/10/18	dom 4/11/18		\$13,345.00	[Gantt bar from 30/10 to 4/11]																								
129		H.A. zapata de muros de 6"	2 días	128	dom 4/11/18	mié 7/11/18		\$44,861.39	[Gantt bar from 4/11 to 7/11]																								
130		Columnas de amarre	2 días	129	mié 7/11/18	vie 9/11/18		\$19,248.02	[Gantt bar from 7/11 to 9/11]																								
131		Viga de amarre SNP en verja lateral	2 días	134	mié 14/11/18	vie 16/11/18		\$52,573.95	[Gantt bar from 14/11 to 16/11]																								
132		Muro bloques hormigón 6" BNP	2 días	129	mié 7/11/18	vie 9/11/18		\$25,195.30	[Gantt bar from 7/11 to 9/11]																								
133		Fraguache vigas y columnas	1 día	130,131	vie 16/11/18	dom 18/11/18		\$2,874.13	[Gantt bar from 16/11 to 18/11]																								
134		Muro bloques hormigón 6" SNP	4 días	132	vie 9/11/18	mié 14/11/18		\$131,071.20	[Gantt bar from 9/11 to 14/11]																								
135		Empañete maestreado verja (dos lados)	4 días	134CC+50%	lun 12/11/18	vie 16/11/18		\$72,321.60	[Gantt bar from 12/11 to 16/11]																								
136		Cantos	2 días	135	vie 16/11/18	lun 19/11/18		\$18,889.70	[Gantt bar from 16/11 to 19/11]																								
137		Puerta corrediza de hierro	2 días	136CC+50%	dom 18/11/18	mar 20/11/18		\$63,609.00	[Gantt bar from 18/11 to 20/11]																								
138		Puerta batiente de hierro	1 día	137CC	dom 18/11/18	lun 19/11/18		\$9,492.00	[Gantt bar from 18/11 to 19/11]																								
139		Pintura acrilica	2 días	138	lun 19/11/18	mié 21/11/18		\$42,055.00	[Gantt bar from 19/11 to 21/11]																								
140		E-MURO DE CONTENCION	21 días		mar 16/10/18	sáb 10/11/18		\$174,943.98	[Gantt bar from 16/10 to 10/11]																								
141		TRABAJOS PRELIMINARES	2 días		mar 16/10/18	jue 18/10/18		\$1,083.00	[Gantt bar from 16/10 to 18/10]																								
142		Replanteo	2 días	118CC	mar 16/10/18	jue 18/10/18		\$1,083.00	[Gantt bar from 16/10 to 18/10]																								
143		MOVIMIENTO DE TIERRA	9 días		jue 18/10/18	lun 29/10/18		\$6,679.44	[Gantt bar from 18/10 to 29/10]																								
144		Excavación para zapata, H=0,65m	6 días	142	jue 18/10/18	jue 25/10/18		\$4,195.80	[Gantt bar from 18/10 to 25/10]																								
145		Relleno de reposición	1 día	144	jue 25/10/18	vie 26/10/18		\$341.64	[Gantt bar from 25/10 to 26/10]																								



Legend for Gantt chart symbols:

- Critical Task: Solid line with arrow
- Critical Split: Dotted line with arrow
- Critical Progress: Solid line with arrow
- Manual Task: Solid line
- Start-only: Line with square
- Finish-only: Line with square
- Duration-only: Solid line
- Baseline: Dotted line
- Baseline Split: Dotted line
- Baseline Milestone: Diamond
- Milestone: Diamond
- Summary: Solid line
- Manual Summary: Solid line
- Project Summary: Solid line
- External Tasks: Solid line with arrow
- External Milestone: Diamond
- Inactive Milestone: Diamond
- Inactive Summary: Solid line
- Inactive Task: Solid line
- Deadline: Diamond

Jurisdiccion Inmobiliaria Cotui Cash Flow 1

Id	Modo de tarea	Task Name	Duración	Predecesoras	Comienzo	Fin	Nombres de los recursos	Costo	Gantt Chart																														
									agosto	septiembre	octubre	noviembre	diciembre	enero																									
189		H. A. en dinteles Hormigón Industrial fc' 210 kg/cm2	1 día	188	mar 25/9/18	mié 26/9/18		\$5,344.02	[Gantt bar with 0% completion]																														
190		Muro bloques hormigón 8" BNP	4 días	180	mar 4/9/18	sáb 8/9/18		\$53,583.27	[Gantt bar with 0% completion]																														
191		Muro bloques hormigón 8" SNP	8 días	178	lun 10/9/18	jue 20/9/18		\$94,695.53	[Gantt bar with 0% completion]																														
192		Muro bloques de 6" en antepecho(h=0.40mts)	2 días	184	mar 25/9/18	jue 27/9/18		\$8,701.11	[Gantt bar with 0% completion]																														
193		Empaquete maestreado interior	8 días	197	vie 28/9/18	lun 8/10/18		\$27,409.89	[Gantt bar with 0% completion]																														
194		Empaquete maestreado exterior	4 días	192	jue 27/9/18	mar 2/10/18		\$12,294.83	[Gantt bar with 0% completion]																														
195		Empaquete maestreado techo	2 días	193	lun 8/10/18	mié 10/10/18		\$8,363.10	[Gantt bar with 0% completion]																														
196		Piso en hormigón pulido	2 días	186	mar 16/10/18	jue 18/10/18		\$24,971.25	[Gantt bar with 0% completion]																														
197		Fraguache	3 días	184	mar 25/9/18	vie 28/9/18		\$4,126.20	[Gantt bar with 0% completion]																														
198		Cantos	2 días	194	mar 2/10/18	jue 4/10/18		\$7,779.44	[Gantt bar with 0% completion]																														
199		Fino de techo plano	1 día	192	jue 27/9/18	vie 28/9/18		\$18,720.90	[Gantt bar with 0% completion]																														
200		Lechada con Sikatop 121	1 día	203	sáb 29/9/18	lun 1/10/18		\$9,045.00	[Gantt bar with 0% completion]																														
201		Impermeabilizante lona asfáltica 5 kg	1 día	200	lun 1/10/18	mar 2/10/18		\$18,396.06	[Gantt bar with 0% completion]																														
202		Desagüe de techo	1 día	199	vie 28/9/18	sáb 29/9/18		\$2,071.44	[Gantt bar with 0% completion]																														
203		Zabaleta	1 día	199	vie 28/9/18	sáb 29/9/18		\$3,919.60	[Gantt bar with 0% completion]																														
204		Salidas Cenitales	1 día	196	jue 18/10/18	vie 19/10/18		\$2,870.52	[Gantt bar with 0% completion]																														
205		Lámpara Fluorescentes 2x4 Electrón. Silvania 3 x 32 Watts, instaladas	1 día	204	vie 19/10/18	sáb 20/10/18		\$7,100.00	[Gantt bar with 0% completion]																														
206		Interruptores sencillos	1 día	205CC	vie 19/10/18	sáb 20/10/18		\$2,068.26	[Gantt bar with 0% completion]																														
207		Toma corriente	1 día	206CC	vie 19/10/18	sáb 20/10/18		\$3,800.82	[Gantt bar with 0% completion]																														
208		Panel de distribución 8 a 16 circuito	1 día	204CC	jue 18/10/18	vie 19/10/18		\$18,276.83	[Gantt bar with 0% completion]																														
209		Ventana en rejilla de tola galvanizada acústica (con 2 días fibra de vidrio)	2 días	196	jue 18/10/18	sáb 20/10/18		\$44,382.15	[Gantt bar with 0% completion]																														
210		Puerta doble en hierro acústica (2.10 x 2.10) (con fibra de vidrio)	1 día	209CC	jue 18/10/18	vie 19/10/18		\$23,515.00	[Gantt bar with 0% completion]																														
211		Pintura exterior con acrílica	5 días	212CC	vie 19/10/18	jue 25/10/18		\$6,180.47	[Gantt bar with 0% completion]																														
212		Pintura interior con acrílica	5 días	210	vie 19/10/18	jue 25/10/18		\$15,322.97	[Gantt bar with 0% completion]																														
213		Pintura en techo	1 día	212CC	vie 19/10/18	sáb 20/10/18		\$4,665.00	[Gantt bar with 0% completion]																														
214		Acera perimetral de 0.90 mts de ancho	1 día	193	lun 8/10/18	mar 9/10/18		\$7,111.81	[Gantt bar with 0% completion]																														
215		Insular paredes y techo con fibra de vidrio	3 días	212	jue 25/10/18	lun 29/10/18		\$43,753.05	[Gantt bar with 0% completion]																														
216		Limpieza final	1 día	215	lun 29/10/18	mar 30/10/18		\$12,450.00	[Gantt bar with 0% completion]																														
217		MISCELÁNEOS	115.8 días		mié 25/7/18	mié 12/12/18		\$3,085,890.56	[Gantt bar with 0% completion]																														
218		Estrado en caoba	1 día	102CC+60%	sáb 24/11/18	lun 26/11/18		\$150,625.36	[Gantt bar with 0% completion]																														
219		Counter de recepción y entrega (Caoba, tope de granito, lamina de acero inoxidable y vidrio)	1 día	218	lun 26/11/18	mar 27/11/18		\$98,652.36	[Gantt bar with 0% completion]																														
220		Counter de información (Caoba, tope de granito, lamina de acero inoxidable y vidrio flotante)	1 día	219CC	lun 26/11/18	mar 27/11/18		\$89,552.14	[Gantt bar with 0% completion]																														
221		Plafón Vinil Yeso	10 días	43	mié 7/11/18	lun 19/11/18		\$544,965.52	[Gantt bar with 0% completion]																														
222		Caseta bomba	5 días	61	jue 25/10/18	mié 31/10/18		\$43,256.00	[Gantt bar with 0% completion]																														
223		Acera perimetral	3 días	136CC	vie 16/11/18	mar 20/11/18		\$74,088.03	[Gantt bar with 0% completion]																														
224		Acera frontal	3 días	223	mar 20/11/18	vie 23/11/18		\$39,254.81	[Gantt bar with 0% completion]																														
225		Bordillos de contén	3 días	224	vie 23/11/18	mar 27/11/18		\$56,619.12	[Gantt bar with 0% completion]																														
226		Jardineras frontal y laterales (construcción)	2 días	224CC	mar 20/11/18	jue 22/11/18		\$28,975.00	[Gantt bar with 0% completion]																														
227		Área verde posterior	4 días	226	jue 22/11/18	mar 27/11/18		\$112,747.75	[Gantt bar with 0% completion]																														
228		Astas de banderas	1 día	226CC	mar 20/11/18	mié 21/11/18		\$16,745.20	[Gantt bar with 0% completion]																														
229		Accesorios baños (Papeleras, jaboneras y espejos)Inst.	2 días	53CC	mié 28/11/18	vie 30/11/18		\$16,416.30	[Gantt bar with 0% completion]																														
230		Tope de baños en granito	3 días	54	sáb 1/12/18	mié 5/12/18		\$33,692.79	[Gantt bar with 0% completion]																														
231		Techo de Perfiles de aluminio y Dampalon en entrada	1 día	97CC	vie 23/11/18	sáb 24/11/18		\$225,695.36	[Gantt bar with 0% completion]																														
232		Vibrazo exterior	5 días	231	sáb 24/11/18	vie 30/11/18		\$106,740.00	[Gantt bar with 0% completion]																														
233		Escalones entrada en granito fondo blanco	3 días	232	vie 30/11/18	mar 4/12/18		\$56,398.92	[Gantt bar with 0% completion]																														
234		Rampas para minusválidos	2 días	233	mar 4/12/18	jue 6/12/18		\$71,550.00	[Gantt bar with 0% completion]																														
235		Pasamanos en rampas	3 días	234	jue 6/12/18	lun 10/12/18		\$55,302.79	[Gantt bar with 0% completion]																														
236		Protectores en ventana	4 días	99CC+50%	mié 28/11/18	lun 3/12/18		\$137,346.00	[Gantt bar with 0% completion]																														
237		Llave de jardín	1 día	226	jue 22/11/18	vie 23/11/18		\$2,225.84	[Gantt bar with 0% completion]																														
238		Carpeta asfáltica de 1 1/2" parqueos	10 días	226	jue 22/11/18	mar 4/12/18		\$658,000.00	[Gantt bar with 0% completion]																														



Critical Task Manual Task Duration-only Baseline Milestone Summary External Tasks Inactive Milestone
 Critical Split Split Start-only [Baseline Milestone Milestone Manual Summary External Milestone Inactive Summary
 Critical Progress Task Progress Finish-only] Baseline Split Summary Progress Project Summary Inactive Task Deadline



Jurisdicción Inmobiliaria Catastral Cash Flow 1

Id	Modo de tarea	Task Name	Duración	Predecesoras	Comienzo	Fin	Nombres de los Costo Incurridos	Agosto	Septiembre	Octubre	Noviembre	Diciembre	Enero
239	🔍	Paragomas	3 días	238	mar 4/12/18	vie 7/12/18		\$39,530.00					
240	🔍	Pintura de demarcación en parqueo	3 días	239	vie 7/12/18	mié 12/12/18		\$89,815.36					
241	🔍	Cornisas triples	3 días		mié 25/7/18	vie 27/7/18		\$196,951.00					
242	🔍	Letrero "TRIBUNAL DE TIERRA" letras tamaño 12"	1 día	240CC	vie 7/12/18	lun 10/12/18		\$95,682.00	0%				
243	🔍	Tarja de identificación de la construcción	2 días	242	lun 10/12/18	mié 12/12/18		\$45,283.00					
244	🔍	Costos Indirectos	118 días		mié 25/7/18	vie 14/12/18		\$7,473,083.52					
245	🔍	Dirección Técnica y Responsabilidad	118 días		mié 25/7/18	vie 14/12/18		\$2,727,402.56					
246	🔍	Gastos Administrativo	118 días		mié 25/7/18	vie 14/12/18		\$818,220.80					
247	🔍	Seguros y Fianzas	118 días		mié 25/7/18	vie 14/12/18		\$1,227,331.20					
248	🔍	Transporte	118 días		mié 25/7/18	vie 14/12/18		\$545,480.56					
249	🔍	Pensión y jubilaciones de los trabajadores de la constr	118 días		mié 25/7/18	vie 14/12/18		\$272,740.28					
250	🔍	CODIA (X 1000)	118 días		mié 25/7/18	vie 14/12/18		\$27,274.03					
251	🔍	ITBIS	118 días		mié 25/7/18	vie 14/12/18		\$490,932.48					
252	🔍	IMPREVISTOS	118 días		mié 25/7/18	vie 14/12/18		\$1,363,701.28					

Id	Modo de tarea	Task Name	Duración	Predecesoras	Comienzo	Fin	Nombres de los Costo Incurridos	Agosto	Septiembre	Octubre	Noviembre	Diciembre	Enero
239	🔍	Paragomas	3 días	238	mar 4/12/18	vie 7/12/18		\$39,530.00					
240	🔍	Pintura de demarcación en parqueo	3 días	239	vie 7/12/18	mié 12/12/18		\$89,815.36					
241	🔍	Cornisas triples	3 días		mié 25/7/18	vie 27/7/18		\$196,951.00					
242	🔍	Letrero "TRIBUNAL DE TIERRA" letras tamaño 12"	1 día	240CC	vie 7/12/18	lun 10/12/18		\$95,682.00	0%				
243	🔍	Tarja de identificación de la construcción	2 días	242	lun 10/12/18	mié 12/12/18		\$45,283.00					
244	🔍	Costos Indirectos	118 días		mié 25/7/18	vie 14/12/18		\$7,473,083.52					
245	🔍	Dirección Técnica y Responsabilidad	118 días		mié 25/7/18	vie 14/12/18		\$2,727,402.56					
246	🔍	Gastos Administrativo	118 días		mié 25/7/18	vie 14/12/18		\$818,220.80					
247	🔍	Seguros y Fianzas	118 días		mié 25/7/18	vie 14/12/18		\$1,227,331.20					
248	🔍	Transporte	118 días		mié 25/7/18	vie 14/12/18		\$545,480.56					
249	🔍	Pensión y jubilaciones de los trabajadores de la constr	118 días		mié 25/7/18	vie 14/12/18		\$272,740.28					
250	🔍	CODIA (X 1000)	118 días		mié 25/7/18	vie 14/12/18		\$27,274.03					
251	🔍	ITBIS	118 días		mié 25/7/18	vie 14/12/18		\$490,932.48					
252	🔍	IMPREVISTOS	118 días		mié 25/7/18	vie 14/12/18		\$1,363,701.28					

Construcción del Tribunal de la Jurisdicción Inmobiliaria de la Provincia Sánchez Ramírez**Mortero 1:2**

Cod.	Descripción	Cant.	Ud.	P.U.	Total
1	Agua	70.10	gl	0.61	42.76
2	Arena gruesa lavada + 2% desp.	1.10	m3	1,450.00	1,595.00
3	Cemento gris	15.57	fda	285.00	4,437.45
4	Mano de obra mezclado (un peón = 2 m3 / 8 hora	0.50	día	600.00	300.00
				m³	6,375.21

Construcción del Tribunal de la Jurisdicción Inmobiliaria de la Provincia Sánchez Ramírez**Mortero 1:2 para Pulido**

Cod.	Descripción	Cant.	Ud.	P.U.	Total
1	Agua	100.00	gl	0.61	61.00
2	Arena fina + 2% desp.	1.02	m3	1,100.00	1,122.00
3	Cal hidratada + 2% desp. (50 lbs.)	3.06	fda	283.20	866.59
4	Cemento gris	17.66	fda	285.00	5,033.10
5	Mano de obra mezclado (un peón = 2 m3 / 8 hora	0.50	día	600.00	300.00
				m³	7,382.69

Construcción del Tribunal de la Jurisdicción Inmobiliaria de la Provincia Sánchez Ramírez**Mortero 1:3 para Colocacion de Bloques**

Cod.	Descripción	Cant.	Ud.	P.U.	Total
1	Agua	69.04	gl	0.61	42.11
2	Arena gruesa + 2% desp.	1.10	m3	1,050.00	1,155.00
3	Cemento gris	11.51	fda	285.00	3,280.35
4	Mano de obra mezclado (un peón = 2 m3 / 8 hora	0.50	día	600.00	300.00
				m³	4,777.46

Construcción del Tribunal de la Jurisdicción Inmobiliaria de la Provincia Sánchez Ramírez**Mortero 1:4 para Fraguache**

Cod.	Descripción	Cant.	Ud.	P.U.	Total
1	Agua	45.24	gl	0.61	27.60
2	Cemento gris	9.46	fda	285.00	2,696.10
3	Mano de obra mezclado (un peón = 2 m3 / 8 hora	0.50	día	600.00	300.00
4	Arena Itabo Lavada + 3% desp.	1.10	m3	1,450.00	1,597.90
				m³	4,621.60

Construcción del Tribunal de la Jurisdicción Inmobiliaria de la Provincia Sánchez Ramírez**Mortero 1:4 para Pañete**

Cod.	Descripción	Cant.	Ud.	P.U.	Total
1	Agua	45.24	gl	0.61	27.60
2	Cemento gris	9.46	fda	285.00	2,696.10
3	Mano de obra mezclado (un peón = 2 m3 / 8 hora	0.50	día	600.00	300.00
4	Mezcla de empañete + 3% desp.	1.10	m3	2,288.59	2,522.03
				m³	5,545.73



**Construcción del Tribunal de la Jurisdicción Inmobiliaria de la Provincia Sánchez Ramírez
Mezcla de Pañete**

Cod.	Descripción	Cant.	Ud.	P.U.	Total
1	Arena fina + 2% desp.	1.02	m ³	1,100.00	1,122.00
2	Cal hidratada + 2% desp. (50 lbs.)	3.06	fda	283.20	866.59
3	Mano de obra mezclado (un peón)	0.50	día	600.00	300.00
				m³	2,288.59

**Construcción del Tribunal de la Jurisdicción Inmobiliaria de la Provincia Sánchez Ramírez
Hormigon 1:3:5 con Ligadora**

Cod.	Descripción	Cant.	Ud.	P.U.	Total
1	Arena gruesa lavada	0.5229	m ³	1,450.00	758.21
2	Grava combinada	0.8544	m ³	1,250.00	1,068.00
3	agua	60.00	gl	0.61	36.60
4	Cemento gris	6.40	fda	285.00	1,824.00
5	Vaciado con ligadora	1.38	m ³	600.00	828.00
				m³	RD\$ 4,514.81

**Construcción del Tribunal de la Jurisdicción Inmobiliaria de la Provincia Sánchez Ramírez
Hormigon 1:2:4 con Ligadora**

Cod.	Descripción	Cant.	Ud.	P.U.	Total
1	Arena gruesa lavada	0.4483	m ³	1,450.00	650.04
2	Grava combinada	0.8976	m ³	1,250.00	1,122.00
3	agua	60.00	gl	0.61	36.60
4	Cemento gris	8.23	fda	285.00	2,345.55
5	Vaciado con ligadora	1.35	m ³	600.00	810.00
				m³	RD\$ 4,964.19

**Construcción del Tribunal de la Jurisdicción Inmobiliaria de la Provincia Sánchez Ramírez
MORTERO 1:10 para Instalacion de Pisos**

Cod.	Descripción	Cant.	Ud.	P.U.	Total
1	Agua	70.0000	gl	0.61	42.70
2	Cemento gris	5.2400	fda	285.00	1,493.40
3	Mano de obra mezclado (un peón = 2 m ³ / 8 hora	0.5000	día	600.00	300.00
4	Arena triturada	1.2000	m ³	1,450.00	1,740.00
				m³	RD\$ 3,576.10



Construcción del Tribunal de la Jurisdicción Inmobiliaria de la Provincia Sánchez Ramírez (Cotuí).

Remocion de Capa Vegetal

Mov. 003	Descripción	Cant.	Ud.	P.U.	Total
1	Gasoil Pala 950 o similar	1.00	hr	1,371.50	1,371.50
2	Lubricante Pala 950 o similar	1.00	hr	252.10	252.10
3	Peones (cantidad = 6.00)	6.00	hrs	75.00	450.00
4	Capataz	6.00	hr	250.00	1,500.00
5	Operador Pala	1.00	hr	150.00	150.00
6	Pala 950 o similar (No incluye costo del Operador, Lubricante ni Combustible).	1.00	hr	1,285.70	1,285.70
7	Medios de seguridad	1.00	%	3,384.30	3,384.30
				m³	453.71

Construcción del Tribunal de la Jurisdicción Inmobiliaria de la Provincia Sánchez Ramírez (Cotuí).

Bote de Excavaciones

Mov. 005	Descripción	Cant.	Ud.	P.U.	Total
1	Carguio de Camion	1.00	m ³	90.00	90.00
2	Viaje de Camion	1.00	m ³	250.00	250.00
				m³	340.00

Construcción del Tribunal de la Jurisdicción Inmobiliaria de la Provincia Sánchez Ramírez (Cotuí).

Destronque de Arboles

Mov. 005	Descripción	Cant.	Ud.	P.U.	Total
1	Destronque de arbol	1.00	ud	3,950.00	3,950.00
2	Viaje de Camion	2.00	uds	1,750.00	3,500.00
				m³	7,450.00

Construcción del Tribunal de la Jurisdicción Inmobiliaria de la Provincia Sánchez Ramírez (Cotuí).

Corte con Equipo

Mov. 003	Descripción	Cant.	Ud.	P.U.	Total
1	Gasoil Pala 950 o similar	1.00	hr	2,578.96	2,578.96
2	Lubricante Pala 950 o similar	1.00	hr	452.10	452.10
3	Peones (cantidad = 6.00)	6.00	hrs	125.00	750.00
4	Capataz	6.00	hr	312.50	1,875.00
5	Operador Pala	1.00	hr	200.00	200.00
6	Pala 950 o similar (No incluye costo del Operador, Lubricante ni Combustible).	1.00	hr	2,650.00	2,650.00
7	Medios de seguridad	1.00	%	6,318.56	6,318.56
8	Bote de material cortado	1.50	m ³	340.00	510.00
				m³	828.90

Construcción del Tribunal de la Jurisdicción Inmobiliaria de la Provincia Sánchez Ramírez (Cotuí).

Relleno Compactado con Equipo Manual

Mov. 004	Descripción	Cant.	Ud.	P.U.	Total
1	Alquiler compactador + transporte	0.20	hr	1,650.00	330.00
2	Caliche fino + 30 % abult. + 3% desp.	1.34	m ³	425.00	569.08
3	Agua	15.22	gl	0.72	10.96
4	Traslado material	0.05	día	400.00	20.00
5	Regar, mojar y apis.	0.07	día	400.00	28.40
				m³	958.43

Construcción del Tribunal de la Jurisdicción Inmobiliaria de la Provincia Sánchez Ramírez (Cotuí).

Excavacion de Zapata en Tierra a Mano hasta 3.00 mts de Profundidad

Mov. 001	Descripción	Cant.	Ud.	P.U.	Total
1	Excavación de caliche a mano hasta 3 m de profundidad	1.00	m ³	398.00	398.00
2	Acarreo interno de material de excavación	1.00	m ³	120.00	120.00
				m³	518.00



**Construcción del Tribunal de la Jurisdicción Inmobiliaria de la Provincia Sánchez Ramírez (Cotuí).
Relleno Compactado con Equipo Manual**

Mov. 004	Descripción	Cant.	Ud.	P.U.	Total
1	Alquiler compactador manual + transporte	0.20	hr	450.00	90.00
2	Caliche fino + 30 % abult. + 3% desp.	1.34	m ³	350.00	468.65
3	Agua	15.22	gl	0.72	10.96
4	Traslado material	0.05	día	400.00	20.00
5	Regar, mojar y apis.	0.07	día	400.00	28.40
				m³	618.01

**Construcción del Tribunal de la Jurisdicción Inmobiliaria de la Provincia Sánchez Ramírez (Cotuí).
Relleno de Reposicion**

Mov. 005	Descripción	Cant.	Ud.	P.U.	Total
1	Traslado material (1 TC = 3.33 m3 / día)	0.20	día	650.00	130.65
2	Regar, mojar y apis. (1 TC = 1470 m3 / día)	0.09	día	650.00	59.15
				m³	189.80

**Construcción del Tribunal de la Jurisdicción Inmobiliaria de la Provincia Sánchez Ramírez (Cotuí).
Zapata de Muros de 8", Hormigon 1:2:4**

H.A. 001	Descripción	Cant.	Ud.	P.U.	Total
1	Acero + 5% desp.	0.63	qq	2,300.00	1,455.90
2	M.O. acero	8.33	m	83.50	695.83
3	Alambre #18	1.21	lbs	46.56	56.28
3	Hormigon 1:2:4 + 10% desp.	1.10	m ³	4,964.19	5,460.60
				m³	7,668.61

**Construcción del Tribunal de la Jurisdicción Inmobiliaria de la Provincia Sánchez Ramírez (Cotuí).
Zapatas de Columnas C1**

H.A. 002	Descripción	Cant.	Ud.	P.U.	Total
1	Acero ¾" x 20' + 5% desp.	0.30	qq	2,300.00	684.62
2	M.O. acero	0.30	qq	296.23	88.18
3	Alambre #18	0.74	lbs	47.50	35.35
4	Hormigon 210 Kg/cm ² + 5% desp.	0.35	m ³	6,700.00	2,345.00
				ud	3,153.15
				m³	9,009.00

**Construcción del Tribunal de la Jurisdicción Inmobiliaria de la Provincia Sánchez Ramírez (Cotuí).
Zapatas de Columnas C2**

H.A. 002	Descripción	Cant.	Ud.	P.U.	Total
1	Acero ¾" x 20' + 5% desp.	1.14	qq	2,300.00	2,614.00
2	M.O. acero	1.14	qq	296.23	336.67
3	Alambre #18	2.84	lbs	47.50	134.96
4	Hormigon 210 Kg/cm ² + 5% desp.	1.80	m ³	6,700.00	12,060.00
				ud	15,145.63
				m³	8,414.24

**Construcción del Tribunal de la Jurisdicción Inmobiliaria de la Provincia Sánchez Ramírez (Cotuí).
Zapatas de Columnas C3**

H.A. 002	Descripción	Cant.	Ud.	P.U.	Total
1	Acero ¾" x 20' + 5% desp.	1.14	qq	2,300.00	2,614.00
2	M.O. acero	1.14	qq	296.23	336.67
3	Alambre #18	2.84	lbs	47.50	134.96
4	Hormigon 210 Kg/cm ² + 5% desp.	1.80	m ³	6,700.00	12,060.00
				ud	15,145.63
				m³	8,414.24



SICA
000 15

Construcción del Tribunal de la Jurisdicción Inmobiliaria de la Provincia Sánchez Ramírez (Cotuí).

Columnas de C1

H.A. 003	Descripción	Cant.	Ud.	P.U.	Total
1	Acero por qq	3.54	qq	2,300.00	8,141.88
2	M.O. acero	25.00	qq	296.23	7,405.80
3	Madera bruta amer. (6 usos)	61.02	pt	44.30	2,703.09
4	Clavos corrientes (5 lb. / 100 pie madera)	4.00	lb	32.73	130.92
5	Clavos de acero (¼ lb / metro)	1.60	lb	54.69	87.50
6	Alambre calibre #14 (¼ lb. / metro)	8.85	lb	37.77	334.26
7	Encofrado	25.00	m	384.00	9,600.00
8	Desencofrado	10.00	m2	60.00	600.00
9	Horm. 210 kg/cm ² + 10% desp.	1.10	m ³	6,700.00	7,370.00
					m³ RD\$ 36,373.45

Construcción del Tribunal de la Jurisdicción Inmobiliaria de la Provincia Sánchez Ramírez (Cotuí).

Columnas de C2

H.A. 003	Descripción	Cant.	Ud.	P.U.	Total
1	Acero por qq	4.39	qq	2,300.00	10,104.48
2	M.O. acero	11.11	qq	296.23	3,291.47
3	Madera bruta amer. (6 usos)	29.89	pt	44.30	1,324.28
4	Clavos corrientes (5 lb. / 100 pie madera)	1.78	lb	32.73	58.26
5	Clavos de acero (¼ lb / metro)	1.07	lb	54.69	58.52
6	Alambre calibre #14 (¼ lb. / metro)	10.98	lb	37.77	414.83
7	Encofrado	11.11	m	384.00	4,266.67
8	Desencofrado	6.67	m2	60.00	400.00
9	Horm. 210 kg/cm ² + 10% desp.	1.10	m ³	6,700.00	7,370.00
					m³ RD\$ 27,288.51

Construcción del Tribunal de la Jurisdicción Inmobiliaria de la Provincia Sánchez Ramírez (Cotuí).

Columnas de C3

H.A. 003	Descripción	Cant.	Ud.	P.U.	Total
1	Acero por qq	5.54	qq	2,300.00	12,744.88
2	M.O. acero	11.11	qq	296.23	3,291.47
3	Madera bruta amer. (6 usos)	29.89	pt	44.30	1,324.28
4	Clavos corrientes (5 lb. / 100 pie madera)	1.78	lb	32.73	58.26
5	Clavos de acero (¼ lb / metro)	1.07	lb	54.69	58.52
6	Alambre calibre #14 (¼ lb. / metro)	13.85	lb	37.77	523.23
7	Encofrado	11.11	m	384.00	4,266.67
8	Desencofrado	6.67	m2	60.00	400.00
9	Horm. 210 kg/cm ² + 10% desp.	1.10	m ³	6,700.00	7,370.00
					m³ RD\$ 30,037.31

Construcción del Tribunal de la Jurisdicción Inmobiliaria de la Provincia Sánchez Ramírez (Cotuí).

Viga de Amarre

H.A. 005	Descripción	Cant.	Ud.	P.U.	Total
1	Acero + 5% desp.	1.80	qq	2,300.00	4,140.00
2	M.O. acero	25.00	m	98.74	2,468.40
3	Madera bruta amer. (6 usos)	46.32	pt	44.30	2,052.13
4	Clavos corrientes (5 lb. / 100 pie madera)	4.00	lb	32.73	130.92
5	Clavos de acero (¼ lb / metro)	2.40	lb	54.69	131.26
6	Alambre calibre #14 (¼ lb. / metro)	4.46	lb	37.77	168.29
7	Encofrado	25.00	m	384.00	9,600.00
8	Desencofrado	15.00	m2	60.00	900.00
9	Horm. 210 kg/cm ² + 10% desp.	1.10	m ³	6,700.00	7,370.00
					m³ 26,961.00



5166

100 10

Construcción del Tribunal de la Jurisdicción Inmobiliaria de la Provincia Sánchez Ramírez (Cotuí).

Dinteles D1

H.A. 006	Descripción	Cant.	Ud.	P.U.	Total
1	Acero + 5% desp.	2.54	qq	2,300.00	5,840.44
2	M.O. acero	2.54	qq	296.23	752.23
3	Madera bruta amer. (6 usos)	86.05	pt	44.30	3,811.93
4	Clavos corrientes (5 lb. / 100 pie madera)	4.00	lb	32.73	130.92
5	Clavos de acero (¼ lb / metro)	2.40	lb	54.69	131.26
6	Alambre calibre #14 (¼ lb. / metro)	5.08	lb	37.77	191.82
7	Encofrado	25.00	m	384.00	9,600.00
8	Desencofrado	15.00	m2	60.00	900.00
9	Hormigon 1:2:4 + 5% desp.	1.10	m ³	4,964.19	5,460.60
				m³	26,819.20

Construcción del Tribunal de la Jurisdicción Inmobiliaria de la Provincia Sánchez Ramírez (Cotuí).

Dinteles D2

H.A. 006	Descripción	Cant.	Ud.	P.U.	Total
1	Acero + 5% desp.	3.61	qq	2,300.00	8,310.93
2	M.O. acero	3.61	qq	296.23	1,070.42
3	Madera bruta amer. (6 usos)	86.05	pt	44.30	3,811.93
4	Clavos corrientes (5 lb. / 100 pie madera)	4.00	lb	32.73	130.92
5	Clavos de acero (¼ lb / metro)	2.40	lb	54.69	131.26
6	Alambre calibre #14 (¼ lb. / metro)	7.23	lb	37.77	272.96
7	Encofrado	25.00	m	384.00	9,600.00
8	Desencofrado	15.00	m2	60.00	900.00
9	Hormigon 1:2:4 + 5% desp.	1.10	m ³	4,964.19	5,460.60
				m³	29,689.02

Construcción del Tribunal de la Jurisdicción Inmobiliaria de la Provincia Sánchez Ramírez (Cotuí).

Vigas de V1

H.A. 003	Descripción	Cant.	Ud.	P.U.	Total
1	Acero por qq	3.55	qq	2,300.00	8,159.06
2	M.O. acero	3.55	m	98.74	350.26
3	Madera bruta amer. (6 usos)	23.00	pt	44.30	1,019.04
4	Clavos corrientes (5 lb. / 100 pie madera)	0.89	lb	32.73	29.13
5	Clavos de acero (¼ lb / metro)	1.33	lb	54.69	72.74
6	Alambre calibre #14 (¼ lb. / metro)	7.09	lb	37.77	267.97
7	Encofrado	5.56	m	384.00	2,133.33
8	Desencofrado	8.33	m2	60.00	500.00
9	Horm. 210 kg/cm ² + 10% desp.	1.10	m ³	6,700.00	7,370.00
				m³	RD\$ 19,901.53

Construcción del Tribunal de la Jurisdicción Inmobiliaria de la Provincia Sánchez Ramírez (Cotuí).

Vigas de V2

H.A. 003	Descripción	Cant.	Ud.	P.U.	Total
1	Acero por qq	3.52	qq	2,300.00	8,091.45
2	M.O. acero	3.52	m	98.74	347.36
3	Madera bruta amer. (6 usos)	26.29	pt	44.30	1,164.43
4	Clavos corrientes (5 lb. / 100 pie madera)	1.07	lb	32.73	35.02
5	Clavos de acero (¼ lb / metro)	1.39	lb	54.69	76.02
6	Alambre calibre #14 (¼ lb. / metro)	7.04	lb	37.77	265.75
7	Encofrado	6.67	m	384.00	2,560.00
8	Desencofrado	8.67	m2	60.00	520.00
9	Horm. 210 kg/cm ² + 10% desp.	1.10	m ³	6,700.00	7,370.00
				m³	RD\$ 20,430.03



Construcción del Tribunal de la Jurisdicción Inmobiliaria de la Provincia Sánchez Ramírez (Cotuí).

Vigas de V3

H.A. 003	Descripción	Cant.	Ud.	P.U.	Total
1	Acero por qq	2.60	qq	2,300.00	5,991.00
2	M.O. acero	2.60	m	98.74	257.19
3	Madera bruta amer. (6 usos)	41.17	pt	44.30	1,823.67
4	Clavos corrientes (5 lb. / 100 pie madera)	1.78	lb	32.73	58.26
5	Clavos de acero (¼ lb / metro)	1.96	lb	54.69	107.19
6	Alambre calibre #14 (¼ lb. / metro)	5.21	lb	37.77	196.77
7	Encofrado	11.11	m	384.00	4,266.67
8	Desencofrado	12.22	m2	60.00	733.33
9	Horm. 210 kg/cm ² + 10% desp.	1.10	m ³	6,700.00	7,370.00
				m³	RD\$ 20,804.08

Construcción del Tribunal de la Jurisdicción Inmobiliaria de la Provincia Sánchez Ramírez (Cotuí).

Vigas de V4

H.A. 003	Descripción	Cant.	Ud.	P.U.	Total
1	Acero por qq	3.08	qq	2,300.00	7,094.94
2	M.O. acero	3.08	m	98.74	304.58
3	Madera bruta amer. (6 usos)	59.34	pt	44.30	2,628.79
4	Clavos corrientes (5 lb. / 100 pie madera)	2.67	lb	32.73	87.39
5	Clavos de acero (¼ lb / metro)	2.13	lb	54.69	116.49
6	Alambre calibre #14 (¼ lb. / metro)	6.17	lb	37.77	233.02
7	Encofrado	16.67	m	384.00	6,400.00
8	Desencofrado	13.33	m2	60.00	800.00
9	Horm. 210 kg/cm ² + 10% desp.	1.10	m ³	6,700.00	7,370.00
				m³	RD\$ 25,035.21

Construcción del Tribunal de la Jurisdicción Inmobiliaria de la Provincia Sánchez Ramírez (Cotuí).

Vigas de V5

H.A. 003	Descripción	Cant.	Ud.	P.U.	Total
1	Acero por qq	3.10	qq	2,300.00	7,136.41
2	M.O. acero	3.10	m	98.74	306.36
3	Madera bruta amer. (6 usos)	45.06	pt	44.30	1,996.37
4	Clavos corrientes (5 lb. / 100 pie madera)	2.00	lb	32.73	65.46
5	Clavos de acero (¼ lb / metro)	2.00	lb	54.69	109.38
6	Alambre calibre #14 (¼ lb. / metro)	6.21	lb	37.77	234.38
7	Encofrado	12.50	m	384.00	4,800.00
8	Desencofrado	12.50	m2	60.00	750.00
9	Horm. 210 kg/cm ² + 10% desp.	1.10	m ³	6,700.00	7,370.00
				m³	RD\$ 22,768.36

Construcción del Tribunal de la Jurisdicción Inmobiliaria de la Provincia Sánchez Ramírez (Cotuí).

Columnas de Amarre

H.A. 003	Descripción	Cant.	Ud.	P.U.	Total
1	Acero por qq	2.90	qq	2,300.00	6,670.00
2	M.O. acero	3.48	qq	296.23	1,030.53
3	Madera bruta amer. (6 usos)	76.95	pt	44.30	3,408.89
4	Clavos corrientes (5 lb. / 100 pie madera)	4.00	lb	32.73	130.92
5	Clavos de acero (¼ lb / metro)	1.60	lb	54.69	87.50
6	Alambre calibre #14 (¼ lb. / metro)	6.96	lb	37.77	262.79
7	Encofrado	25.00	m	384.00	9,600.00
8	Desencofrado	10.00	m2	60.00	600.00
9	Horm. 210 kg/cm ² + 10% desp.	1.10	m ³	6,700.00	7,370.00
				m³	RD\$ 29,160.63



Construcción del Tribunal de la Jurisdicción Inmobiliaria de la Provincia Sánchez Ramírez (Cotuí).

Losas Hormigon Armado, h = 0.15 m

Cod. 13.08	Descripcion	Cant.	Ud.	P.U.	Total
1	Acero ½" x 20' + 5% desp.	2.33	qq	2,300.00	5,359.00
2	M.O. acero	2.33	qq	296.23	690.22
3	Subida acero	2.33	qq	24.69	57.53
4	Madera bruta amer.	36.95	pt	43.00	1,588.85
5	Clavos corrientes	11.39	lb	28.56	325.30
6	Clavos de acero	0.67	lb	49.06	32.87
7	Confección madera	7.69	m2	126.00	969.23
8	Desencofrado	7.69	m2	24.00	184.62
9	Alambre #18	1.25	lbs	49.00	61.25
10	Horm. 210 Kg/Cm ²	1.00	m ³	6,700.00	6,700.00
				m³	\$15,968.87

Construcción del Tribunal de la Jurisdicción Inmobiliaria de la Provincia Sánchez Ramírez (Cotuí).

Hormigon Armado con Acero Malla

Cod.	Descripcion	Cant.	Ud.	P.U.	Total
1	Malla electro soldada D2.3 x D2.3, 0.10 m x 0.10 m	69.02	qq	3,315.00	228,801.30
2	Mano de obra acero	69.02	qq	420.00	28,988.40
3	Horm. 1:3:5	130.28	m ³	4,514.81	588,188.80
4	Regla (1 de 1"x4"x2.62' / 10 usos)	78.85	pt	210.41	16,589.78
5	Cortes y Sellados de Juntas	72.19	m	144.00	10,395.36
6	frotado	1,302.75	m ²	168.00	218,862.00
				ud	1,091,825.64
				m²	838.09

Construcción del Tribunal de la Jurisdicción Inmobiliaria de la Provincia Sánchez Ramírez (Cotuí).

Muro De bloques 6", Con Ø 3/8" a 0.60

Muros-001	Descripcion	Cant.	Ud.	P.U.	Total
1	Bloques horm. + 3% desp.	12.88	uds.	28.00	360.50
2	Mortero 1:3 en juntas + 30% desp.	0.03	m ³	4,777.46	149.06
3	Horm. en cámaras + 2% desp.	0.04	m ³	3,864.71	139.13
4	Acero 3/8" x 20' grado 40 + 20% desp.	0.04	qq	2,300.00	85.22
5	Corte y amarre varilla	12.50	uds.	1.44	18.00
6	Llenado huecos	12.50	uds.	2.66	33.30
7	Coloc. bloques	12.50	uds.	14.71	183.84
				m²	969.05

Construcción del Tribunal de la Jurisdicción Inmobiliaria de la Provincia Sánchez Ramírez (Cotuí).

Muro De bloques 8", Con Ø 3/8" a 0.60

Muros-002	Descripcion	Cant.	Ud.	P.U.	Total
1	Bloques horm. + 3% desp.	12.88	uds.	35.00	450.63
2	Mortero 1:3 en juntas + 30% desp.	0.03	m ³	4,777.46	149.06
3	Horm. en cámaras + 2% desp.	0.04	m ³	3,864.71	158.45
4	Acero 3/8" x 20' grado 40 + 20% desp.	0.05	qq	2,300.00	110.40
5	Corte y amarre varilla	12.50	uds.	1.33	16.65
6	Llenado huecos	12.50	uds.	2.66	33.30
7	Coloc. bloques	12.50	uds.	15.13	189.06
				m²	1,107.55



SILV

000 10

**Construcción del Tribunal de la Jurisdicción Inmobiliaria de la Provincia Sánchez Ramírez (Cotuí).
Muros de Sheetrock sin Fibra**

Muros-003	Descripción	Cant.	Ud.	P.U.	Total
1	Parales de 2 ½ "	6.00	uds.	85.84	515.04
2	Durmientes de 2 ½ "	2.00	uds.	68.44	136.88
3	Planchas de ½ "	7.00	uds.	345.00	2,415.00
4	Fulminantes	13.00	uds.	2.70	35.10
5	Clavos con Arandela	13.00	uds.	4.06	52.78
6	Tornillos de Estructura	0.25	lbs	145.00	36.25
7	Tornillos de Plancha	0.75	lbs	96.66	72.50
8	Cinta	1.00	ud.	88.16	88.16
9	Masilla	2.00	cubos	722.23	1,444.46
10	Lija	2.00	uds.	30.00	60.00
11	Mano de Obra	9.24	m ²	190.00	1,755.60
12	Combustible	0.10	%	6,611.77	661.18
13	Transporte	0.30	%	6,611.77	1,983.53
				m ²	1,001.78

**Construcción del Tribunal de la Jurisdicción Inmobiliaria de la Provincia Sánchez Ramírez (Cotuí).
Pañete Muros**

Term.-01	Descripción	Cant.	Ud.	P.U.	Total
1	Mortero 1:4 p/empañete + 30% desp., 1.67 cm. esp.	0.02	m ³	5,545.73	120.40
2	Regla (1 de 1"x4"x10' / 100 usos)	0.03	pt	210.41	7.01
3	Conf. andamios	0.02	día	850.00	19.55
4	Clavos corrientes	0.16	lb	32.73	5.20
5	Mano de obra	1.00	m ²	126.00	126.00
				m ²	278.16

**Construcción del Tribunal de la Jurisdicción Inmobiliaria de la Provincia Sánchez Ramírez (Cotuí).
Pañete Maestreado Exterior**

Term.-02	Descripción	Cant.	Ud.	P.U.	Total
1	Mortero 1:4 p/empañete + 30% desp., 2.0 cm. esp.	0.02	m ³	5,545.73	122.01
2	Regla (1 de 1"x4"x10' / 100 usos)	0.03	pt	210.41	7.01
3	Conf. andamios	0.02	día	850.00	19.55
4	Clavos corrientes	0.16	lb	32.73	5.20
5	Mano de obra	1.00	m ²	168.00	168.00
				m ²	321.77

**Construcción del Tribunal de la Jurisdicción Inmobiliaria de la Provincia Sánchez Ramírez (Cotuí).
Pañete Columnas y Vigas**

0	Descripción	Cant.	Ud.	P.U.	Total
1	Mortero 1:4 p/empañete + 30% desp., 1.67 cm. esp.	0.022	m ³	5,545.73	120.40
2	Regla (1 de 1"x4"x10' / 100 usos)	0.033	pt	210.41	7.01
3	Conf. andamios	0.023	día	1,032.00	23.74
4	Clavos corrientes	0.159	lb	32.73	5.20
5	Mano de obra	1.000	m ²	174.00	174.00
				m ²	330.35

**Construcción del Tribunal de la Jurisdicción Inmobiliaria de la Provincia Sánchez Ramírez (Cotuí).
Fraguache Mort Cemento / Arena Lavada, e=4mm**

No.	Descripción	Cant.	Ud.	P.U.	Total
1	Mortero 1:4 arena lavada + 50% desp., 0.5 mm. esp. (Rend. 200 m2 / m3)	0.01	m ³	4,621.60	34.66
2	Mano de obra	1.00	m ²	20.40	20.40
				m ²	55.06



316

000 20

Construcción del Tribunal de la Jurisdicción Inmobiliaria de la Provincia Sánchez Ramírez (Cotuí).

Pañete Losas

Term.-02	Descripción	Cant.	Ud.	P.U.	Total
1	Mortero 1:4 p/empañete + 30% desp., 2.0 cm. esp.	0.02	m ³	5,545.73	122.01
2	Regla (1 de 1"x4"x10' / 100 usos)	0.03	pt	210.41	7.01
3	Conf. andamios	0.02	día	850.00	19.55
4	Clavos corrientes	0.16	lb	32.73	5.20
5	Mano de obra	1.00	m ²	125.00	125.00
				m²	278.77

Construcción del Tribunal de la Jurisdicción Inmobiliaria de la Provincia Sánchez Ramírez (Cotuí).

Cantos

Term.-03	Descripción	Cant.	Ud.	P.U.	Total
1	Mortero 1:4 p/empañete + 10% desp., 1.67 cm.	0.00	m ³	5,545.73	20.35
2	Reglas (2 de 1"x4"x3.28' / 10 usos)	0.11	pt	210.41	23.00
3	Mano de obra	1.00	m	43.30	43.30
				ml	86.65

Construcción del Tribunal de la Jurisdicción Inmobiliaria de la Provincia Sánchez Ramírez (Cotuí).

Goterros Colgantes

0	Descripción	Cant.	Ud.	P.U.	Total
1	Mortero 1:4 p/empañete + 30% desp.	0.010	m ³	5,545.73	52.91
2	Reglas (2 de 1"x4"x3.28' / 10 usos)	0.218	pt	210.41	45.87
3	Mano de obra	1.000	m	119.90	119.90
				ml	\$218.68

Construcción del Tribunal de la Jurisdicción Inmobiliaria de la Provincia Sánchez Ramírez (Cotuí).

Fino de Techo

Techo-01	Descripción	Cant.	Ud.	P.U.	Total
1	Mortero 1:3 + 5% desp. (6 cm. espesor promedio).	0.06	m ³	6,375.21	401.64
2	Subida materiales	0.06	m ³	672.81	42.39
3	Mano de obra	1.00	m ²	180.00	180.00
				m²	624.03

Construcción del Tribunal de la Jurisdicción Inmobiliaria de la Provincia Sánchez Ramírez (Cotuí).

Impermeabilizante de Techo con Lona Asfáltica Poliester de 4 mm Granulada

Techo-03	Descripción	Cant.	Ud.	P.U.	Total
1	Lona Asfáltica de 4 mm	1.10	m ²	248.16	272.98
2	Primer	0.01	Cubo	1,512.50	16.64
3	Mano de obra	1.00	m ²	168.00	168.00
				m²	457.61

Construcción del Tribunal de la Jurisdicción Inmobiliaria de la Provincia Sánchez Ramírez (Cotuí).

Zabaleta de Techo

Techo-02	Descripción	Cant.	Ud.	P.U.	Total
1	Mortero 1:3.	0.01	m ³	6,375.21	66.94
2	Subida materiales	0.01	m ³	672.81	7.06
3	Mano de obra	1.00	m	90.00	90.00
				ml	164.00



Construcción del Tribunal de la Jurisdicción Inmobiliaria de la Provincia Sánchez Ramírez (Cotuí).

Inodoro Blanco

Cod. 18.15	Descripción	Cant.	Ud.	P.U.	Total
1	Cemento pvc criollo, pinta + 25% desp.	0.35	pinta	57.02	19.96
2	Pintura oxido rojo en tub. h.g.	0.02	gl	729.24	14.58
3	Inodoro Azteca, bco., tapa	1.00	Ud.	6,745.00	6,745.00
4	Arandela pvc 4", para fijar inodoro	1.00	Ud.	48.38	48.38
5	Tornillos fijación	1.00	juego	26.87	26.87
6	Junta de cera.	1.00	Ud.	64.90	64.90
7	Cemento bco.	0.04	fda	672.60	26.90
8	Teflón + 25% desp.	0.70	rollo	12.64	8.85
9	Mano de obra desagüe 4"	1.00	Ud.	977.02	977.02
10	Mano de obra salidas ½"	1.00	Ud.	977.02	977.02
11	Mano de obra coloc. Inodoro	1.00	Ud.	867.88	867.88
				Unid.	9,777.36

Construcción del Tribunal de la Jurisdicción Inmobiliaria de la Provincia Sánchez Ramírez (Cotuí).

Orinal Blanco de Media Falda

Cod.	Descripción	Cant.	Ud.	P.U.	Total
1	Tubo 2", pvc SDR-41 + 10% desp.	0.33	tubo	288.00	95.04
2	Yee red. 4"x2", pvc dren.	1.00	u	70.03	70.03
3	Codo 2"x45, pvc dren.	1.00	u	20.24	20.24
4	Codo 2"x90, pvc dren.	2.00	u	28.40	56.80
5	Cemento pvc criollo, PINTA + 25% desp.	0.24	pinta	57.02	13.68
6	Tee ½" h.g. (fría y cal.)	1.00	u	28.54	28.54
7	Tubo ½" h.g. + 10% desp. (fría y cal.)	0.24	tubo	649.00	155.76
8	Codo ½" h.g. (fría y cal.)	2.00	u	21.11	42.22
9	Red. bushing ½" a 3/8", h.g. (fría y cal.)	1.00	u	19.39	19.39
10	Pintura OXIDO ROJO en tub. h.g.	0.02	gl	729.24	14.58
11	Orinal pequeño, bco. "Simplex"	1.00	u	4,625.00	4,625.00
12	Llave cromada p/orinal pequeño	1.00	u	565.17	565.17
13	Niple 3/8"x2 ½", cromo	1.00	u	32.86	32.86
14	Cubrefalta 3/8", cromo	1.00	u	14.90	14.90
15	Tubo flexible con tuerca	1.00	u	171.10	171.10
16	Teflón + 25% desp.	0.70	rollo	12.64	8.85
17	Excavar y tapar zanja (tierra)	0.25	día	518.00	129.50
18	Mano de obra desagüe 2"	1.00	u	758.72	758.72
19	Mano de obra salidas ½"	1.00	u	758.72	758.72
20	Mano de obra coloc. Orinal pequeño	1.00	u	1,086.16	1,086.16
				Unid.	\$8,667.26

Construcción del Tribunal de la Jurisdicción Inmobiliaria de la Provincia Sánchez Ramírez (Cotuí).

Lavamano Blanco

Cod. 18.16	Descripción	Cant.	Ud.	P.U.	Total
1	Cemento pvc criollo, PINTA + 25% desp.	0.24	pinta	57.02	13.68
2	Pintura OXIDO ROJO en tub. h.g.	0.05	gl	729.24	36.46
3	Lavamanos 19"x17", BCO.	1.00	Ud.	2,950.00	2,950.00
1	Llave de push button	1.00	Ud.	1,950.00	1,950.00
2	Materiales de instalacion	10.00	%	1,950.00	195.00
3	Mano de obra	1.00	Ud.	300.00	300.00
4	Cemento bco.	0.03	fda	672.60	20.18
5	Teflón + 25% desp.	1.40	rollo	12.64	17.70
6	Mano de obra desagüe 2"	1.00	Ud.	758.72	758.72
7	Mano de obra salidas ½"	2.00	uds.	758.72	1,517.45
8	Mano de obra coloc. lavamanos	1.00	ud.	867.88	867.88
				Unid.	8,627.07



S/69
000 22

Construcción del Tribunal de la Jurisdicción Inmobiliaria de la Provincia Sánchez Ramírez (Cotuí).

Bajante Pluvial

Cod. 18.02	Descripción	Cant.	Ud.	P.U.	Total
1	Tubería de 4" SDR-41 + 5 % desperdicio	4.00	ml	213.89	855.56
2	Materiales y herramientas de instalacion	10.00	%	855.56	85.56
3	Mano de obra	4.00	ml	23.65	94.60
				Unid.	1,035.72

Construcción del Tribunal de la Jurisdicción Inmobiliaria de la Provincia Sánchez Ramírez (Cotuí).

Ventilacion de 3" en Baños

Cod. 18.14	Descripción	Cant.	Ud.	P.U.	Total
1	Tubería de 3" SDR-41 + 5 % desperdicio	4.00	ml	129.35	517.40
2	Materiales y herramientas de instalacion	10.00	%	517.40	51.74
3	Mano de obra	4.00	ml	28.38	113.52
				Unid.	682.66

Construcción del Tribunal de la Jurisdicción Inmobiliaria de la Provincia Sánchez Ramírez (Cotuí).

Desague de pisos de 2"

Cod. 18.04	Descripción	Cant.	Ud.	P.U.	Total
1	Tubo 2", pvc SDR-41 + 10% desp.	0.17	tubo	377.60	64.19
2	Sifón 2", pvc dren.	1.00	ud.	82.60	82.60
3	Rejilla de piso 2", cromo	1.00	Ud.	79.87	79.87
4	Cemento pvc criollo, PINTA + 25% desp.	0.16	pinta	57.02	9.12
5	Mano de obra desague 2" con parrilla	1.00	Ud.	123.22	123.22
				Unid.	359.00

Construcción del Tribunal de la Jurisdicción Inmobiliaria de la Provincia Sánchez Ramírez (Cotuí).

Camara de Inspeccion Tierra

Cod.	Descripción	Cant.	Ud.	P.U.	Total
1	Excavación en tierra (.8x.9x.9 m.).	0.648	m ³	518.00	335.66
2	Bote material excavado	0.840	m ³	340.00	285.60
3	Horm. 1:3:5 en losas	0.081	m ³	4,514.81	365.70
4	Acero ¼" incrustado losa	0.005	qq	2,300.00	11.50
5	Acero 3/8" x 20' grado 40 en tapa	0.210	qq	2,300.00	483.00
6	Bloques 4" sin mano de obra albañilería	1.920	m ²	858.65	1,648.61
7	Horm. 1:3:5 en int.	0.033	m ³	4,514.81	148.99
8	Mortero 1:2 imperm. (4 mm. + 20% desp.)	0.0384	m ³	7,382.69	283.50
9	Mano de obra	1.00	u	2,199.60	2,199.60
				Unid.	\$5,762.16

Construcción del Tribunal de la Jurisdicción Inmobiliaria de la Provincia Sánchez Ramírez (Cotuí).

Trampa de grasa

COD	Descripción	Cant.	Ud.	P.U.	Total
1	Excavación de caliche a mano hasta 3 m de profundidad	0.95	m ³	518.00	492.10
2	Bote material excavado	0.63	m ³	340.00	214.20
3	Horm. 1:3:5 en losas	0.10	m ³	4,514.81	451.48
4	Acero 3/8" x 20' grado 40 en tapa	0.36	qq	2,300.00	830.30
5	Bloques 4"	3.20	m ²	858.65	2,747.68
6	Mortero 1:2 imperm. (4 mm. + 20% desp.)	0.02	m ³	7,382.69	141.75
7	Mano de obra albañilería	1.00	u	2,199.60	2,199.60
				Unid.	7,077.11



SILU

000 23

Construcción del Tribunal de la Jurisdicción Inmobiliaria de la Provincia Sánchez Ramírez (Cotuí).

Pozo Filtrante

Cod.	Descripción	Cant.	Ud.	P.U.	Total
1	Perforacion a 100` de profundidad	80.00	pl	527.81	42,225.04
2	Tuberia SDR-41 de 8"	1.00	P.A.	6,008.80	6,008.80
3	Mano de obra	1.00	P.A.	14,470.15	14,470.15
				P.A.	62,703.99
				pl	783.80

Construcción del Tribunal de la Jurisdicción Inmobiliaria de la Provincia Sánchez Ramírez (Cotuí).

Vertedero

Cod. 18.06	Descripcion	Cant.	Ud.	P.U.	Total
1	Mechon de bloques de 6"	0.30	m ²	969.05	290.72
2	Pañete	0.83	m ²	278.16	230.87
3	Ceramica blanca	1.19	m ²	1,078.17	1,283.02
4	Suministro y colocacion de llave de chorro ½"	1.00	Ud.	655.23	655.23
				Unid.	2,459.84

Construcción del Tribunal de la Jurisdicción Inmobiliaria de la Provincia Sánchez Ramírez (Cotuí).

Recubrimiento de Pared

Reves.-01	Descripcion	Cant.	Ud.	P.U.	Total
1	Mortero 1:2 imp. + 5% desp.	0.01	m ³	6,375.21	33.79
2	Baldosas	1.10	m ²	525.00	577.50
3	Corte de chazos	5.00	uds.	9.57	47.85
4	Derretido	0.03	fda	1,250.00	41.25
5	Estopa (1 lb. / 20 m2)	0.05	lb	80.54	4.03
6	Colocación	1.00	m ²	373.75	373.75
				m²	1,078.17

Construcción del Tribunal de la Jurisdicción Inmobiliaria de la Provincia Sánchez Ramírez (Cotuí).

Pisos de Granito Fondo Gris 0.30 m x 0.30 m

Pisos-01	Descripción	Cant.	Ud.	P.U.	Total
1	Mortero 1:10 + 5% desp.	0.03	m ³	3,576.10	112.65
2	Baldosas + transporte + 10% desp.	1.10	m2	625.46	688.01
3	Corte de chazos	3.33	uds.	27.58	91.83
4	Derreterido gris + 10% desp.	0.03	fda	504.76	17.36
5	Colocación	1.00	m2	312.00	312.00
6	Pulido y cristalizado	1.00	m2	240.00	240.00
				m²	1,461.85

Construcción del Tribunal de la Jurisdicción Inmobiliaria de la Provincia Sánchez Ramírez (Cotuí).

Zocalos de Granito Fondo Gris 0.30 m x 0.07 m

Pisos-02	Descripción	Cant.	Ud.	P.U.	Total
1	Mortero 1:3 + 5% desp.	0.00	m ³	3,576.10	7.51
2	Baldosas + transporte + 10% desp.	1.10	m	136.78	150.46
3	Corte de chazos	1.00	ud.	27.58	27.58
4	Lechada cemento gris + 10% desp.	0.00	fda	504.76	0.50
5	Colocación	1.00	m	140.00	140.00
				ml	326.05



8/12/24

000 24

Construcción del Tribunal de la Jurisdicción Inmobiliaria de la Provincia Sánchez Ramírez (Cotuí).

Acometida de alimentación, media tensión, desde Poste de interconexión a Transformador encima de la caseta de la

Elect.-34	Descripcion	Cant.	Ud.	P.U.	Total
1	Alambre 3/0 (10) + desp.	165.00	ml	792.21	130,714.49
2	Alambre 3/0 (5) Neutro + desp.	82.50	ml	792.21	65,357.24
3	Alambre 3/0 (4) Tierra + desp.	66.00	ml	792.21	52,285.79
4	Tubo de PVC SDR-26 de 4"	4.00	Uds.	1,155.00	4,620.00
5	Materiales de instalacion y emplame	25.00	%	252,977.52	63,244.38
6	Excavacion de zanjas	15.00	ml	518.00	7,770.00
7	Terminacion de zanjas	15.00	ml	525.00	7,875.00
8	Mano de obra	30.00	%	316,221.90	94,866.57
				Ud	426,733.47
				ml	28,448.90

Construcción del Tribunal de la Jurisdicción Inmobiliaria de la Provincia Sánchez Ramírez (Cotuí).

Acometida desde el transformador encima de la caseta de la P/E a Main Breakers Principal y al Interruptor de

Elect.-34	Descripcion	Cant.	Ud.	P.U.	Total
1	Alambre 3/0 (10) + desp.	77.00	ml	792.21	61,000.09
2	Alambre 3/0 (5) Neutro + desp.	38.50	ml	792.21	30,500.05
3	Alambre 3/0 (4) Tierra + desp.	30.80	ml	792.21	24,400.04
4	Tubo de PVC SDR-26 de 4"	4.00	Uds.	1,155.00	4,620.00
5	Materiales de instalacion y emplame	25.00	%	120,520.18	30,130.05
6	Excavacion de zanjas	7.00	ml	518.00	3,626.00
7	Terminacion de zanjas	7.00	ml	525.00	3,675.00
8	Mano de obra	30.00	%	150,650.23	45,195.07
				Ud	203,146.29
				ml	29,020.90

Construcción del Tribunal de la Jurisdicción Inmobiliaria de la Provincia Sánchez Ramírez (Cotuí).

Acometida desde Generador (P/E) al Interruptor de Transferencia Automática ITA, dentro de la caseta de la P/E.

Elect.-34	Descripcion	Cant.	Ud.	P.U.	Total
1	Alambre 3/0 (10) + desp.	165.00	ml	792.21	130,714.49
2	Alambre 3/0 (5) Neutro + desp.	82.50	ml	792.21	65,357.24
3	Alambre 3/0 (4) Tierra + desp.	66.00	ml	792.21	52,285.79
4	Tubo de PVC SDR-26 de 4"	4.00	Uds.	1,155.00	4,620.00
5	Materiales de instalacion y emplame	25.00	%	252,977.52	63,244.38
6	Excavacion de zanjas	15.00	ml	518.00	7,770.00
7	Terminacion de zanjas	15.00	ml	525.00	7,875.00
8	Mano de obra	30.00	%	316,221.90	94,866.57
				Ud	426,733.47
				ml	28,448.90

Construcción del Tribunal de la Jurisdicción Inmobiliaria de la Provincia Sánchez Ramírez (Cotuí).

Acometida desde el Interruptor de Transferencia Automática ITA, en caseta de la P/E al Panel Board PB1, en cuarto

Elect.-34	Descripcion	Cant.	Ud.	P.U.	Total
1	Alambre 3/0 (10) + desp.	77.00	ml	792.21	61,000.09
2	Alambre 3/0 (5) Neutro + desp.	38.50	ml	792.21	30,500.05
3	Alambre 3/0 (4) Tierra + desp.	30.80	ml	792.21	24,400.04
4	Tubo de PVC SDR-26 de 4"	4.00	Uds.	1,155.00	4,620.00
5	Materiales de instalacion y emplame	25.00	%	120,520.18	30,130.05
6	Excavacion de zanjas	7.00	ml	518.00	3,626.00
7	Terminacion de zanjas	7.00	ml	525.00	3,675.00
8	Mano de obra	30.00	%	150,650.23	45,195.07
				Ud	203,146.29
				ml	29,020.90



5626

000 25

**Construcción del Tribunal de la Jurisdicción Inmobiliaria de la Provincia Sánchez Ramírez (Cotuí).
Acometida desde Panel Board PB1 a PD1, en el mismo C.E. 1er. Piso.**

Elect.-27	Descripcion	Cant.	Ud.	P.U.	Total
1	Alambre THHN # 4 (3) + desp.	330.00	ml	188.14	62,086.89
2	Alambre THHN # 4 (1) Neutro + desp.	110.00	ml	188.14	20,695.63
3	Alambre THHN # 8 (1) Tierra + desp.	110.00	ml	78.56	8,641.54
4	Tubo de PVC SDR-26 de 3"	20.00	Uds.	808.90	16,177.92
5	Materiales de instalacion y emplame	15.00	%	107,601.98	16,140.30
6	Mano de obra	30.00	%	123,742.28	37,122.68
				Ud	160,864.96
				ml	1,608.65

**Construcción del Tribunal de la Jurisdicción Inmobiliaria de la Provincia Sánchez Ramírez (Cotuí).
Acometida desde Panel Board PB1 en 1er. Piso a PD2 en el C.E.**

Elect.-28	Descripcion	Cant.	Ud.	P.U.	Total
1	Alambre THHN # 4 (3) + desp.	330.00	ml	188.14	62,086.89
2	Alambre THHN # 6 (1) Neutro + desp.	110.00	ml	159.88	17,586.63
3	Alambre THHN # 8 (1) Tierra + desp.	110.00	ml	78.56	8,641.54
4	Tubo de PVC SDR-26 de 3"	20.00	Uds.	808.90	16,177.92
5	Materiales de instalacion y emplame	15.00	%	104,492.98	15,673.95
6	Mano de obra	30.00	%	120,166.93	36,050.08
				Ud	156,217.01
				ml	1,562.17

**Construcción del Tribunal de la Jurisdicción Inmobiliaria de la Provincia Sánchez Ramírez (Cotuí).
Acometida desde Panel Board PB1 en 1er. Piso a PD3 (panel de aire), en el cuarto eléctrico**

Elect.-29	Descripcion	Cant.	Ud.	P.U.	Total
1	Alambre THHN # 3/0 (6) + desp.	660.00	ml	828.33	546,698.59
2	Alambre THHN # 8 (1) Neutro + desp.	110.00	ml	146.53	16,117.82
3	Alambre THHN # 2/0 (1) Tierra + desp.	110.00	ml	745.35	81,988.19
4	Tubo de PVC SDR-26 de 3"	30.00	Uds.	808.90	24,266.88
5	Materiales de instalacion y emplame	15.00	%	669,071.48	100,360.72
6	Mano de obra	30.00	%	769,432.20	230,829.66
				Ud	1,000,261.86
				ml	10,002.62

**Construcción del Tribunal de la Jurisdicción Inmobiliaria de la Provincia Sánchez Ramírez (Cotuí).
Panel de Distribucion G.E. 30 Circuitos Luminaria**

Elect.-15	Descripcion	Cant.	Ud.	P.U.	Total
1	"Breakers" 20 A., 1 ph	22.00	uds.	210.34	4,627.37
2	"Breakers" 30 A., 2 ph	4.00	uds.	210.34	841.34
3	"Breakers" 60 A., 3 ph	4.00	uds.	227.98	911.90
4	Cemento PVC Cano, ¼ gl.	0.13	ud.	327.55	41.34
5	Codos plásticos ½".	15.00	uds.	6.47	97.02
6	Codos plásticos ¾".	15.00	uds.	7.35	110.22
7	Coloc. "Breakers".	30.00	uds.	117.04	3,511.07
8	Hacer hueco y colocar panel.	1.00	ud.	609.88	609.88
9	Mortero 1:3 p/remendar para empotrar panel y tuberías	0.06	m ³	4,777.46	286.65
10	Panel distribución.	1.00	ud.	8,114.53	8,114.53
11	Tubo ½"x20' PVC SDR-26 + 15% desp.	30.00	uds.	83.31	2,499.42
12	Tubo ¾"x20' PVC SDR-26 + 15% desp.	2.00	uds.	115.53	231.07
				Ud	21,881.81



SILVA

000 20

Construcción del Tribunal de la Jurisdicción Inmobiliaria de la Provincia Sánchez Ramírez (Cotuí).

Panel de Distribucion G.E. 30 Circuitos para Tomacorrientes

Elect.-16	Descripcion	Cant.		P.U.	Total
1	"Breakers" 20 A., 1 ph	22.00	uds.	210.34	4,627.37
2	"Breakers" 30 A., 2 ph	4.00	uds.	210.34	841.34
3	"Breakers" 60 A., 3 ph	4.00	uds.	227.98	911.90
4	Cemento PVC Cano, ¼ gl.	0.13	ud.	327.55	41.34
5	Codos plásticos ½".	15.00	uds.	6.47	97.02
6	Codos plásticos ¾".	15.00	uds.	7.35	110.22
7	Coloc. "Breakers".	30.00	uds.	117.04	3,511.07
8	Hacer hueco y colocar panel.	1.00	ud.	609.88	609.88
9	Mortero 1:3 p/remendar para empotrar panel y tuberías	0.06	m ³	4,777.46	286.65
10	Panel distribución.	1.00	ud.	8,114.53	8,114.53
11	Tubo ½"x20' PVC SDR-26 + 15% desp.	30.00	uds.	83.31	2,499.42
12	Tubo ¾"x20' PVC SDR-26 + 15% desp.	2.00	uds.	115.53	231.07
				Ud	21,881.81

Construcción del Tribunal de la Jurisdicción Inmobiliaria de la Provincia Sánchez Ramírez (Cotuí).

Panel de Distribucion G.E. 30 Circuitos para A/C

Elect.-15	Descripcion	Cant.		P.U.	Total
1	"Breakers" 20 A., 1 ph	22.00	uds.	210.34	4,627.37
2	"Breakers" 30 A., 2 ph	4.00	uds.	210.34	841.34
3	"Breakers" 60 A., 3 ph	4.00	uds.	227.98	911.90
4	Cemento PVC Cano, ¼ gl.	0.13	ud.	327.55	41.34
5	Codos plásticos ½".	15.00	uds.	6.47	97.02
6	Codos plásticos ¾".	15.00	uds.	7.35	110.22
7	Coloc. "Breakers".	30.00	uds.	117.04	3,511.07
8	Hacer hueco y colocar panel.	1.00	ud.	609.88	609.88
9	Mortero 1:3 p/remendar para empotrar panel y tuberías	0.06	m ³	4,777.46	286.65
10	Panel distribución.	1.00	ud.	8,114.53	8,114.53
11	Tubo ½"x20' PVC SDR-26 + 15% desp.	30.00	uds.	83.31	2,499.42
12	Tubo ¾"x20' PVC SDR-26 + 15% desp.	2.00	uds.	115.53	231.07
				Ud	21,881.81

Construcción del Tribunal de la Jurisdicción Inmobiliaria de la Provincia Sánchez Ramírez (Cotuí).

Transformador Pad Mounted 112.5 KVA

Elect.-23	Descripcion	Cant.		P.U.	Total
1	Base horm. 210 kg/cm ² , 3/8" a 0.20 m. a. d., 1.50X1.20X0.20 M.	0.57	m ³	2,439.36	1,390.44
2	Tranformador 750 KVA, Pad-Mounted	1.00	ud.	295,378.60	295,378.60
				Subtotal	296,769.04
3	Miscelaneos			0.02	5,935.38
4	Accesorios	1.00	P.A.	90,811.33	90,811.33
5	Uso de grúa	1.00	hr.	19,492.00	19,492.00
				Ud	413,007.75

Construcción del Tribunal de la Jurisdicción Inmobiliaria de la Provincia Sánchez Ramírez (Cotuí).

Lámparas Fluorescentes 2x2, 3 Tubos x 17 W de Plafon

Elect.-02	Descripcion	Cant.	Ud.	P.U.	Total
1	Lampara de 2 Tubos	1.00	ud.	3,050.00	3,050.00
2	Materiales de instalacion	1.00	P.A.	100.00	100.00
3	Mano de obra	1.00	ud.	400.00	400.00
				Ud	3,550.00



SILG
000 27

**Construcción del Tribunal de la Jurisdicción Inmobiliaria de la Provincia Sánchez Ramírez (Cotuí).
Ojos de Buey de 8"**

Elect.-04	Descripción	Cant.	Ud.	P.U.	Total
1	Lampara de LED de 9"	1.00	ud.	950.00	950.00
2	Materiales de instalacion	1.00	P.A.	75.00	75.00
3	Mano de obra	1.00	ud.	225.00	225.00
				Ud	1,250.00

**Construcción del Tribunal de la Jurisdicción Inmobiliaria de la Provincia Sánchez Ramírez (Cotuí).
Ojos de Buey de 4"**

Elect.-03	Descripción	Cant.	Ud.	P.U.	Total
1	Ojos de buey con difusor	1.00	ud.	600.00	600.00
2	Materiales de instalacion	1.00	P.A.	75.00	75.00
3	Mano de obra	1.00	ud.	175.00	175.00
				Ud	850.00

**Construcción del Tribunal de la Jurisdicción Inmobiliaria de la Provincia Sánchez Ramírez (Cotuí).
Globo Colgante de 10"**

Elect.-03	Descripción	Cant.	Ud.	P.U.	Total
1	Globo colgante	1.00	ud.	1,600.00	1,600.00
2	Materiales de instalacion	1.00	P.A.	225.00	225.00
3	Mano de obra	1.00	ud.	355.00	355.00
				Ud	2,180.00

**Construcción del Tribunal de la Jurisdicción Inmobiliaria de la Provincia Sánchez Ramírez (Cotuí).
Pozo Tubular de Extraccion de Agua**

Cod.	Descripción	Cant.	Ud.	P.U.	Total
1	Perforacion a 100` de profundidad	100.00	pl	688.26	68,825.90
2	Tuberia SDR-41 de 8"	100.00	pl	366.15	36,614.60
3	Bomba sumergible	1.00	P.A.	37,642.50	37,642.50
4	Materiales de plomeria p/ instalacion de bomba	30.00	%	143,083.00	42,924.90
5	Mano de obra	30.00	%	186,007.90	55,802.37
				P.A.	241,810.27
				pl	2,418.10

**Construcción del Tribunal de la Jurisdicción Inmobiliaria de la Provincia Sánchez Ramírez (Cotuí).
Bomba y Tanque de Presion de Agua**

Cod.	Descripción	Cant.	Ud.	P.U.	Total
1	Bomba de presion de 2 hp	1.00	Ud.	79,850.00	79,850.00
2	Tanque de presion de 120 gls	1.00	Ud.	55,286.00	55,286.00
3	Accesorios	15.00	%	135,136.00	20,270.40
4	Materiales de plomeria p/ instalacion de bomba	30.00	%	155,406.40	46,621.92
5	Mano de obra	30.00	%	202,028.32	60,608.50
				ud	262,636.82

**Construcción del Tribunal de la Jurisdicción Inmobiliaria de la Provincia Sánchez Ramírez (Cotuí).
Canalizacion Salida de Data**

Elect.-12	Descripción	Cant.	Ud.	P.U.	Total
1	Tubo ½"x20' PVC SDR-26 + 15% desp.	1.50	uds.	75.52	113.28
2	Caja rectangular ½"	1.00	ud.	42.28	42.28
3	Soga+ 5% desp.	0.50	lb	97.77	48.40
4	Codos plásticos ½"	2.00	uds.	5.88	11.76
5	Cemento PVC + 30% desp. (¼ gl.)	0.01	ud.	190.43	2.38
6	Mano de obra	1.00	ud.	600.00	600.00
				Ud	818.10



SILV

000 25

**Construcción del Tribunal de la Jurisdicción Inmobiliaria de la Provincia Sánchez Ramírez (Cotuí).
Salida Cenitales con Tubos EMT**

Elect.-01	Descripcion	Cant.	Ud.	P.U.	Total
1	Tubo ½"x10' tubos EMT + 15% desp.	2.00	uds.	236.00	472.00
2	Caja octagonal	1.00	ud.	38.94	38.94
3	Conectores de EMT	2.00	uds.	15.33	30.66
4	Alambre #12 TW	40.00	pl	9.46	378.24
5	Cinta adhesiva "3M" (rollo)	0.05	ud.	234.04	11.70
6	Cemento PVC + 30% desp. (¼ gl.)	0.01	ud.	297.77	3.72
7	Mano de obra inst. de salida	1.00	ud.	500.00	500.00
				Ud	1,435.26

**Construcción del Tribunal de la Jurisdicción Inmobiliaria de la Provincia Sánchez Ramírez (Cotuí).
Interruptor Sencillo**

Elect.-05	Descripcion	Cant.	Ud.	P.U.	Total
1	Tubo ½"x20' PVC SDR-26 + 15% desp.	1.00	ud.	95.69	95.69
2	Caja rectangular de ½"	1.00	ud.	27.14	27.14
3	Alambre #12 TW	40.00	p	7.88	315.20
4	Accesorio bticino modul plus	1.00	ud.	126.14	126.14
5	Codos plásticos ½"	1.00	ud.	5.88	5.88
6	Cinta adhesiva "3M" (rollo)	0.05	ud.	234.04	11.70
7	Cemento PVC + 30% desp. (¼ gl.)	0.01	ud.	190.43	2.38
8	Mano de obra	1.00	ud.	450.00	450.00
				Ud	1,034.13

**Construcción del Tribunal de la Jurisdicción Inmobiliaria de la Provincia Sánchez Ramírez (Cotuí).
Interruptor Doble**

Elect.-06	Descripcion	Cant.	Ud.	P.U.	Total
1	Tubo ½"x20' PVC SDR-26 + 15% desp.	1.00	ud.	95.69	95.69
2	Caja rectangular ½"	1.00	ud.	27.14	27.14
3	Alambre #12 TW	60.00	p	7.88	472.80
4	Accesorio bticino modul plus	1.00	ud.	163.65	163.65
5	Codos plásticos ½"	2.00	uds.	5.88	11.76
6	Cinta adhesiva "3M" (rollo)	0.05	ud.	234.04	11.70
7	Cemento PVC + 30% desp. (¼ gl.)	0.01	ud.	190.43	2.38
8	Mano de obra	1.00	ud.	500.00	500.00
				Ud	1,285.12

**Construcción del Tribunal de la Jurisdicción Inmobiliaria de la Provincia Sánchez Ramírez (Cotuí).
Interruptor Triple**

Elect.-07	Descripcion	Cant.	Ud.	P.U.	Total
1	Tubo ½"x20' PVC SDR-26 + 15% desp.	1.00	ud.	95.69	95.69
2	Caja rectangular ½"	1.00	ud.	27.14	27.14
3	Alambre #12 TW	90.00	p	7.88	709.20
4	Accesorio bticino modul plus	1.00	ud.	193.65	193.65
5	Codos plásticos ½"	2.00	uds.	5.88	11.76
6	Cinta adhesiva "3M" (rollo)	0.05	ud.	234.04	11.70
7	Cemento PVC + 30% desp. (¼ gl.)	0.01	ud.	190.43	2.38
8	Mano de obra	1.00	ud.	550.00	550.00
				Ud	1,601.52



SILG

000 20

Construcción del Tribunal de la Jurisdicción Inmobiliaria de la Provincia Sánchez Ramírez (Cotuí).

Interruptor 3way

Elect.-08	Descripcion	Cant.	Ud.	P.U.	Total
1	Tubo ½"x20' PVC SDR-26 + 15% desp.	1.00	ud.	75.74	75.74
2	Caja rectangular ½"	1.00	ud.	27.14	27.14
3	Alambre #12 TW	60.00	p	7.88	472.80
4	Accesorio bticino modul plus	1.00	ud.	239.79	239.79
5	Cinta adhesiva "3M" (rollo)	0.05	ud.	234.04	11.70
6	Cemento PVC + 30% desp. (¼ gl.)	0.01	ud.	190.43	2.38
7	Mano de obra	1.00	ud.	550.00	550.00
				Ud	1,379.55

Construcción del Tribunal de la Jurisdicción Inmobiliaria de la Provincia Sánchez Ramírez (Cotuí).

Tomacorrientes Doble 120V

Elect.-10	Descripcion	Cant.	Ud.	P.U.	Total
1	Tubo ½"x20' PVC SDR-26 + 15% desp.	1.00	ud.	75.52	75.52
2	Caja rectangular ½"	1.00	ud.	27.14	27.14
3	Alambre #12 TW+ 5% desp.	60.00	p	7.88	472.80
4	Accesorio bticino modul plus	1.00	ud.	165.64	165.64
4	Codos plásticos ½"	2.00	uds.	5.88	11.76
5	Cinta adhesiva "3M" (rollo)	0.05	ud.	234.04	11.70
6	Cemento PVC + 30% desp. (¼ gl.)	0.01	ud.	190.43	2.38
7	Mano de obra	1.00	ud.	500.00	500.00
				Ud	1,266.94

Construcción del Tribunal de la Jurisdicción Inmobiliaria de la Provincia Sánchez Ramírez (Cotuí).

Escalones de Granito Fondo Blanco

Pisos-03	Descripcion	Cant.	Ud.	P.U.	Total
1	Escalón .17 x .30 m. Bocel redondo + 10% desp.	1.10	m	1,000.64	1,100.70
2	Mortero de fijación + 10% desp.	0.06	m ³	4,476.47	251.13
3	Colocación Huella y Contra Huella (No aplica)	1.00	m	188.25	188.25
4	Pulido y brillado	1.00	m	279.24	279.24
				ml	1,819.32

Construcción del Tribunal de la Jurisdicción Inmobiliaria de la Provincia Sánchez Ramírez (Cotuí).

Panel de Distribucion G.E. 16 Circuitos

Elect.-18	Descripcion	Cant.	Ud.	P.U.	Total
1	"Breakers" 30 A., 2 ph	24.00	uds.	210.34	5,048.04
2	Cemento PVC Cano, ¼ gl.	0.11	ud.	297.77	31.38
3	Codos plásticos ½"	12.00	uds.	5.88	70.56
4	Codos plásticos ¾"	12.00	uds.	6.68	80.16
5	Coloc. "Breakers".	24.00	uds.	101.77	2,442.48
6	Hacer hueco y colocar panel.	1.00	uds.	530.33	530.33
7	Mortero 1:3 p/remendar para empotrar panel y tuberías	0.06	m ³	3,940.00	236.40
8	Panel distribución.	1.00	ud.	6,759.36	6,759.36
9	Tubo ½"x20' PVC SDR-26 + 15% desp.	24.00	uds.	75.74	1,817.76
10	Tubo ¾"x20' PVC SDR-26 + 15% desp.	12.00	uds.	105.03	1,260.36
				Ud	18,276.83



Construcción del Tribunal de la Jurisdicción Inmobiliaria de la Provincia Sánchez Ramírez (Cotuí).

Puerta de Madera Caoba 1.00 x 2.10, con Jamba y Marco

Puerta-02	Descripcion	Cant.	Ud.	P.U.	Total
1	Preparacion	1.00	ud.	7,500.00	7,500.00
2	Confeccion	1.00	ud.	4,230.00	4,230.00
3	Pulimento	1.00	ud.	900.00	900.00
4	Pintura	1.00	ud.	1,620.00	1,620.00
5	Instalacion y herraje	1.00	ud.	5,160.00	5,160.00
6	Transporte de Puerta	1.00	P.A.	300.00	300.00
				ud	19,710.00

Construcción del Tribunal de la Jurisdicción Inmobiliaria de la Provincia Sánchez Ramírez (Cotuí).

Puerta de Madera Caoba 0.90 x 2.10, con Jamba y Marco

Puerta-03	Descripcion	Cant.	Ud.	P.U.	Total
1	Preparacion	1.00	ud.	7,140.00	7,140.00
2	Confeccion	1.00	ud.	4,080.00	4,080.00
3	Pulimento	1.00	ud.	900.00	900.00
4	Pintura	1.00	ud.	1,440.00	1,440.00
5	Instalacion y herraje	1.00	ud.	5,160.00	5,160.00
6	Transporte de Puerta	1.00	P.A.	300.00	300.00
				ud	19,020.00

Construcción del Tribunal de la Jurisdicción Inmobiliaria de la Provincia Sánchez Ramírez (Cotuí).

Puerta de Madera Caoba 0.80 x 2.10, con Jamba y Marco

Puerta-04	Descripcion	Cant.	Ud.	P.U.	Total
1	Preparacion	1.00	ud.	6,900.00	6,900.00
2	Confeccion	1.00	ud.	3,780.00	3,780.00
3	Pulimento	1.00	ud.	900.00	900.00
4	Pintura	1.00	ud.	1,320.00	1,320.00
5	Instalacion y herraje	1.00	ud.	5,160.00	5,160.00
6	Transporte de Puerta	1.00	P.A.	300.00	300.00
				ud	18,360.00

Construcción del Tribunal de la Jurisdicción Inmobiliaria de la Provincia Sánchez Ramírez (Cotuí).

Ventanas de Aluminio y Vidrio Corrediza

Vent.-01	Descripcion	Cant.	U.D.	P.U.	Subtotal
1	Cristal de ¼"	1.00	m ²	460.61	460.61
2	Marco para corrediza	1.00	ud.	612.00	612.00
3	Silicon	1.00	ud.	242.00	242.00
4	Tornillos	6.00	uds.	2.42	14.52
5	Mano de Obra Instalacion de Cristales	1.00	m ²	1,100.00	1,100.00
6	Transporte de Cristales	1.00	P.A.	275.00	275.00
7	Fondo de Imprevistos por Manejo de Cristales	10.00	%	2,704.13	270.41
				Total	2,974.54
				Total/m²	2,974.54
				Total/p²	276.44

Construcción del Tribunal de la Jurisdicción Inmobiliaria de la Provincia Sánchez Ramírez (Cotuí).

Pintura de Acrílica (Muros)

Pint.-01	Descripcion	Cant.	Ud.	P.U.	Total
1	Pintura	1.00	cb	5,850.00	5,850.00
2	Masilla Plastica	1.00	P.A.	480.00	480.00
3	Lija	2.00	ud	55.00	110.00
4	Mano de Obra	100.00	m ²	60.00	6,000.00
				m²	155.50



SILLA

000 31

**Construcción del Tribunal de la Jurisdicción Inmobiliaria de la Provincia Sánchez Ramírez (Cotuí).
Pintura de Acrílica (Techos)**

Pint.-02	Descripción	Cant.	Ud.	P.U.	Total
1	Pintura	1.00	cb	5,850.00	5,850.00
2	Masilla Plastica	1.00	P.A.	480.00	480.00
3	Lija	2.00	ud	55.00	110.00
4	Mano de Obra	100.00	m ²	60.00	6,000.00
				m²	155.50

**Construcción del Tribunal de la Jurisdicción Inmobiliaria de la Provincia Sánchez Ramírez (Cotuí).
Pintura de Acrílica (Muros Exteriores)**

Pint.-03	Descripción	Cant.	Ud.	P.U.	Total
1	Pintura	1.00	cb	5,850.00	5,850.00
2	Masilla Plastica	1.00	P.A.	480.00	480.00
3	Lija	2.00	ud	55.00	110.00
4	Mano de Obra	100.00	m ²	65.00	6,500.00
				m²	161.75

**Construcción del Tribunal de la Jurisdicción Inmobiliaria de la Provincia Sánchez Ramírez (Cotuí).
Muro De bloques 8", Con Ø 3/8" a 0.40 con Camaras Llenas**

Muros-002	Descripción	Cant.	Ud.	P.U.	Total
1	Bloques horm. + 3% desp.	12.88	uds.	35.00	450.63
2	Mortero 1:3 en juntas + 30% desp.	0.03	m ³	4,777.46	149.06
3	Horm. en cámaras + 2% desp.	0.07	m ³	3,864.71	253.52
4	Acero 3/8" x 20' grado 40 + 20% desp.	0.08	qq	2,300.00	176.64
5	Corte y amarre varilla	12.50	uds.	1.33	16.65
6	Llenado huecos	12.50	uds.	2.66	33.30
7	Coloc. bloques	12.50	uds.	15.13	189.06
				m²	1,268.86

**Construcción del Tribunal de la Jurisdicción Inmobiliaria de la Provincia Sánchez Ramírez (Cotuí).
Muro De bloques 6", Con Ø 3/8" a 0.40 con Camaras Llenas**

Muros-001	Descripción	Cant.	Ud.	P.U.	Total
1	Bloques horm. + 3% desp.	12.88	uds.	28.00	360.50
2	Mortero 1:3 en juntas + 30% desp.	0.03	m ³	4,777.46	149.06
3	Horm. en cámaras + 2% desp.	0.04	m ³	3,864.71	166.96
4	Acero 3/8" x 20' grado 40 + 20% desp.	0.04	qq	2,300.00	96.58
5	Corte y amarre varilla	12.50	uds.	1.44	18.00
6	Llenado huecos	12.50	uds.	2.66	33.30
7	Coloc. bloques	12.50	uds.	14.71	183.84
				m²	1,008.24

**Construcción del Tribunal de la Jurisdicción Inmobiliaria de la Provincia Sánchez Ramírez (Cotuí).
Pañete Pulido en Muros**

Term.-01	Descripción	Cant.	Ud.	P.U.	Total
1	Mortero 1:4 p/empañete pulido + 30% desp.	0.02	m ³	6,356.69	138.00
2	Regla (1 de 1"x4"x10' / 100 usos)	0.03	pt	210.41	7.01
3	Conf. andamios	0.02	día	850.00	19.55
4	Clavos corrientes	0.16	lb	32.73	5.20
5	Mano de obra	1.00	m ²	150.00	150.00
				m²	319.76



SILG

000 32

Construcción del Tribunal de la Jurisdicción Inmobiliaria de la Provincia Sánchez Ramírez (Cotuí).

Piso de Hormigon Pulido

Cod.	Descripción	Cant.	Ud.	P.U.	Total
1	Preparación terreno	1.00	m ²	34.23	34.23
2	Horm. 1:3:5 + 5% desp.	0.11	m ³	3,664.47	384.77
3	Mortero 1:4 + 5% desp.	0.01	m ³	7,382.69	59.06
4	Regla (1 de 1"x4"x2.62' / 10 usos)	0.09	pt	210.41	18.52
5	Elaboración, vaciado, frotado y pulido	1.00	m ²	100.00	100.00
6	Pulido de piso	1.00	m ²	125.00	125.00
7	Cantos laterales	0.80	m	86.65	69.32
				m ³ RD\$	7,532.38
				m ² RD\$	790.90

Construcción del Tribunal de la Jurisdicción Inmobiliaria de la Provincia Sánchez Ramírez (Cotuí).

Acera

Cod.	Descripción	Cant.	Ud.	P.U.	Total
1	Preparación terreno	1.00	m ²	34.23	34.23
2	Horm. 1:3:5 + 5% desp.	0.11	m ³	3,664.47	384.77
3	Mortero 1:4 + 5% desp.	0.01	m ³	7,382.69	59.06
4	Regla (1 de 1"x4"x2.62' / 10 usos)	0.09	pt	210.41	18.52
5	Elaboración, vaciado, frotado y pulido	1.00	m ²	100.00	100.00
#¡REF!	Cantos laterales	0.80	m	86.65	69.32
				m ³ RD\$	6,341.90
				m ² RD\$	665.90

Construcción del Tribunal de la Jurisdicción Inmobiliaria de la Provincia Sánchez Ramírez (Cotuí).

Hierro en Verja

Cod.	Descripción	Cant.	Ud.	P.U.	Total
1	Confección y materiales de verja	1.00	p ²	270.00	270.00
2	Instalación de verja	1.00	p ²	50.00	50.00
3	Materiales de instalación	1.00	p ²	10.00	10.00
				p ²	330.00

Construcción del Tribunal de la Jurisdicción Inmobiliaria de la Provincia Sánchez Ramírez (Cotuí).

Portones de Correderas

Cod.	Descripción	Cant.	Ud.	P.U.	Total
1	Confección y materiales de Portones	1.00	p ²	290.00	290.00
2	Instalación de Portones	1.00	p ²	100.00	100.00
3	Materiales de instalación	1.00	p ²	30.00	30.00
				p ²	420.00

Construcción del Tribunal de la Jurisdicción Inmobiliaria de la Provincia Sánchez Ramírez (Cotuí).

Señalización

Pint.-02	Descripción	Cant.	Ud.	P.U.	Total
1	Pintura trafico	1.00	ml	40.00	40.00
2	Señales Preventiva	1.00	P.A.	13.97	13.97
3	Mano de obra pintura	1.00	ml	12.00	12.00
4	Herramientas	0.50	%	53.97	0.27
5	Medios de Seguridad	0.50	%	53.97	0.27
				ml	66.51



SLG

000 55

Construcción del Tribunal de la Jurisdicción Inmobiliaria de la Provincia Sánchez Ramírez (Cotuí).

Bordillos

Cod. 65.03	Descripción	Cant.	Ud.	P.U.	Total
1	Excavación (1.00 x .30 x .55 m.)	0.17	m ³	518.00	88.06
2	Horm. 1:2:4 en zapata (2 de 3/8" + 3/8 a .30 m.)	0.04	m ³	7,668.61	322.08
3	Bloques de 4"	0.40	m ²	859.36	343.74
4	Empañete	0.40	m ²	278.16	111.26
5	Cantos	1.10	m	86.65	95.32
				m	960.46

Construcción del Tribunal de la Jurisdicción Inmobiliaria de la Provincia Sánchez Ramírez (Cotuí).

Paragomas de Hormigon para Estacionamientos

Cod.	Descripción	Cant.	Ud.	P.U.	Total
1	Paragoma de hormigon	1.00	Ud.	950.00	950.00
2	Varilla de 3/8" y epoxico estructural	1.00	P.A.	190.00	190.00
3	Mano de obra de colocacion	1.00	P.A.	171.00	171.00
				ud RD\$	1,311.00

Construcción del Tribunal de la Jurisdicción Inmobiliaria de la Provincia Sánchez Ramírez (Cotuí).

Pisos Exteriores de Vibrazo 0.30 m x 0.30 m

Pisos-01	Descripción	Cant.	Ud.	P.U.	Total
1	Mortero 1:10 + 5% desp.	0.03	m ³	3,576.10	112.65
2	Baldosas de Vibrazo + transporte + 10% desp.	1.10	m ²	578.01	635.81
3	Corte de chazos	3.33	uds.	25.28	84.18
4	Derreterido gris + 10% desp.	0.03	fda	504.76	17.36
5	Colocación	1.00	m ²	336.00	336.00
				m²	1,186.00

Construcción del Tribunal de la Jurisdicción Inmobiliaria de la Provincia Sánchez Ramírez (Cotuí).

Tope de Granito en Baños

Cod. 65.13	Descripción	Cant.	Ud.	P.U.	Total
1	Granito natural	1.00	m ²	3,550.00	3,550.00
2	Materiales de instalacion	1.00	m ²	2,556.32	2,556.32
3	Transporte	1.00	m ²	800.00	800.00
4	Mano de obra de instalacion	1.00	m ²	1,150.00	1,150.00
				m²	8,056.32
				p²	748.73

Construcción del Tribunal de la Jurisdicción Inmobiliaria de la Provincia Sánchez Ramírez (Cotuí).

Techos en Plafon

Cod. 15.08	Descripción	Cant.	Ud.	P.U.	Total
1	Planchas	1.34	uds.	102.00	136.68
2	Crosstee 4'	1.40	uds.	48.00	67.20
3	Crosstee 2'	1.40	uds.	24.00	33.60
4	Maintee de 12'	0.24	ud.	144.00	34.56
5	Angular de 10'	0.35	ud.	84.00	29.40
6	Tiro Tipo L	0.70	lbs	6.37	4.46
7	Clavos p/ Angulares	3.50	lbs	63.60	222.60
8	Alambre	0.10	ud.	52.80	5.28
9	Mano de Obra	1.00	m ²	240.00	240.00
				m²	\$773.78

Construcción del Tribunal de la Jurisdicción Inmobiliaria de la Provincia Sánchez Ramírez (Cotuí).

Colocacion de Grava

Mov. 003	Descripción	Cant.	Ud.	P.U.	Total
1	Grava de 1/2"	1.00	m ³	900.00	900.00
2	Traslado material (1 TC = 3.33 m3 / día)	0.20	día	350.00	70.35
3	Regar, mojar y apis. (1 TC = 1470 m3 / día)	0.09	día	350.00	31.85
				m³ RD\$	1,002.20



SILH 000 34

**Construcción del Tribunal de la Jurisdicción Inmobiliaria de la Provincia Sánchez Ramírez (Cotuí).
Divisiones en PVC para Baños**

Mov. 003	Descripción	Cant.	Ud.	P.U.	Total
	1 Suministro de divisiones en PVC	1.00	Ud.	45,350.00	45,350.00
	2 Instalacion de divisiones en PVC	1.00	P.A.	14,650.00	14,650.00
				P.A.	RD\$ 60,000.00

**Construcción del Tribunal de la Jurisdicción Inmobiliaria de la Provincia Sánchez Ramírez (Cotuí).
Barandas en Hierro**

Cod.	Descripción	Cant.	Ud.	P.U.	Total
	1 Confección y materiales de barandas	10.76	pl	283.69	3,052.50
	2 Instalación de barandas	10.76	pl	89.35	961.41
	3 Materiales de instalación	10.76	pl	34.87	375.20
				pl	4,389.11

**Construcción del Tribunal de la Jurisdicción Inmobiliaria de la Provincia Sánchez Ramírez (Cotuí).
Dispensador de Jabones y Dispensador de Papeles**

Cod. 18.18	Descripción	Cant.	Ud.	P.U.	Total
	1 Dispensador Jabones	1.00	ud.	585.63	585.63
	2 Dispensador Papeles	1.00	ud.	1,056.00	1,056.00
				Unid.	1,641.63

**Construcción del Tribunal de la Jurisdicción Inmobiliaria de la Provincia Sánchez Ramírez (Cotuí).
Hasta de Bandera**

Cod.	Descripción	Cant.	Ud.	P.U.	Total
	1 Tubo de 3" HG	9.00	pl	196.05	1,764.45
	2 Tubo de 2" HG	9.00	pl	147.75	1,329.75
	3 Driza y polea	1.00	P.A.	1,860.00	1,860.00
	4 Materiales de soldadura e instalacion	30.00	%	4,954.20	1,486.26
	5 Mano de obra	30.00	%	6,440.46	1,932.14
				P.A.	8,372.60

**Construcción del Tribunal de la Jurisdicción Inmobiliaria de la Provincia Sánchez Ramírez (Cotuí).
Area Verde Posterior**

Cod.	Descripción	Cant.	Ud.	P.U.	Total
	1 Suministro y colocacion de grama	300.00	m ²	150.00	45,000.00
	2 Suministro y colocacion de grava blanca	155.00	uds.	640.00	99,200.00
	3 Suministro y colocacion plantas	65.00	uds.	480.00	31,200.00
	4 Suministro y colocacion de plantas pequeñas	35.00	uds.	56.00	1,960.00
				m²	591.20

**Construcción del Tribunal de la Jurisdicción Inmobiliaria de la Provincia Sánchez Ramírez (Cotuí).
Limpieza y Botes de Garita de Seguridad**

Cod. 18.18	Descripción	Cant.	Ud.	P.U.	Total
	1 Camiones de botes	5.00	uds.	2,000.00	10,000.00
	2 Limpieza	1.00	P.A.	1,250.00	1,250.00
				Unid.	11,250.00

**Construcción del Tribunal de la Jurisdicción Inmobiliaria de la Provincia Sánchez Ramírez (Cotuí).
Limpieza y Botes de Area de Caseta de Plantas**

Cod. 18.18	Descripción	Cant.	Ud.	P.U.	Total
	1 Camiones de botes	5.00	uds.	2,000.00	10,000.00
	2 Limpieza	1.00	P.A.	2,450.00	2,450.00
				Unid.	12,450.00



SILVA
000 35

Construcción del Tribunal de la Jurisdicción Inmobiliaria de la Provincia Sánchez Ramírez (Cotuí).

Llave de Jardineria

Cod. 18.06	Descripcion	Cant.	Ud.	P.U.	Total
1	Cemento tangit	0.05	pinta	489.65	24.48
2	Tubo pvc, SCH-40 de 3/4"	0.05	Ud.	280.84	14.78
3	Copling de 3/4"	1.00	Ud.	7.20	7.20
4	Suministro de llave de chorro 1/2"	1.00	Ud.	254.00	254.00
5	Colocacion de llave de chorro 1/2"	1.00	Ud.	256.00	256.00
				Unid.	556.46



SILV

000 30