

# INDICE GENERAL

<b>G001</b>	INDICE GENERAL		
<b>G002</b>	NOTAS Y CONSIDERACIONES GENERALES		
<b>G003</b>	PLANO DE LOCALIZACION Y UBICACION		
<b>A101</b>	PLANTA EXISTENTE CONJUNTO	<b>A111</b>	PLANTA PLAFONES 1ER NIVEL BLOQUE A PARTE 2
<b>A102</b>	PLANTA EXISTENTE SOTANO	<b>A112</b>	PLANTA PLAFONES 2DO NIVEL BLOQUE A
<b>A103</b>	PLANTA EXISTENTE 1ER NIVEL	<b>DE101</b>	PLANTA GENERAL DE DETALLES DE BAÑOS PARA DISCAPACITADOS EN SOTANO, 1ER, 2DO
<b>A104</b>	PLANTA EXISTENTE 2DO NIVEL	<b>DE102</b>	PLANTA GENERAL DE DETALLES DE BAÑOS PUBLICOS EN SOTANO Y 1ER NIVEL
<b>A105</b>	PLANTA ARQ. PROPUESTA SOTANO	<b>DE103</b>	PLANTA GENERAL DE DETALLES DE BAÑOS PUBLICOS EN 2DO Y PARTE 1
<b>A106</b>	PLANTA ARQ. PROPUESTA 1ER NIVEL	<b>DE104</b>	PLANTA GENERAL DE DETALLES DE BAÑOS PUBLICOS EN 2DO Y PARTE 2
<b>A107</b>	PLANTA ARQ. PROPUESTA 2DO NIVEL	<b>DE105</b>	PLANTA DE DETALLES DE RAMPAS
<b>A108</b>	PLANTA DE DEMOLICION EN SOTANO		
<b>A109</b>	PLANTA DE DEMOLICION EN 1ER NIVEL		
<b>A110</b>	PLANTA DE DEMOLICION EN 2DO NIVEL		

## NOTAS GENERALES

### PARA LA INTERVENCION EN EDIFICACIONES

ES OBLIGATORIA LA PRESENCIA DE UN GERENTE DE PROYECTOS Y DEBERA SUPERVISAR TODAS LAS ACTIVIDADES Y GARANTIZAR LOS RECURSOS AL MENOS QUE SE INDIQUE LO CONTRARIO.

TODAS LAS PAREDES INTERIORES NUEVAS DE ESTRUCTURA LIGERA SON EN DENGLOSS Y SHHETROCK DEBERAN ALCANZAR LA ALTURA ESPECIFICADA POR RAZONES DE SEGURIDAD.

EL CONTRATISTA SE ASEGURARA QUE ANTES DE INICIAR LA CONSTRUCCION UN RESPONSABLE DE LA SUPERVISION ESTARA EN EL LUGAR DURANTE TODAS LAS FASES CONSTRUCTIVAS.

EL CONTRATISTA DEBERA TENER EN TODO MOMENTO EN OBRA UN CRONOGRAMA EN EL QUE SE MOSTRARA EL ORDEN QUE PROPONE PARA EJECUTAR LA OBRA QUE HA SIDO ACEPTADA POR EL DEPARTAMENTO DE INFRAESTRUCTURA SIEMPRE.

EL CONTRATISTA DEBE NOTIFICAR AL DEPARTAMENTO DE INFRAESTRUCTURA CON MINIMO DOS DIAS DE ANTICIPACION LOS SIGUIENTES EVENTOS:

- INSPECCION DE TODOS LOS PUNTOS CRITICOS
- COLOCACION DEL MATERIAL DE RELLENO
- FORMACIONES DE HORMIGON
- TERMINACION DE SERVICIOS E INSTALACIONES ELECTRICAS (UPS) SOTERRADAS
- PRUEBA DE PRESION DE TUBERIAS DE AIRE, AGUA Y PRODUCTOS
- TERMINACION DE LA COLOCACION DE REFUERZOS DE ACERO
- ACEPTACION FINAL (ENTREGA DE PROYECTO)

EL CONTRATISTA ALMACENARA TODOS LOS MATERIALES DE CONSTRUCCION EN UN AREA PREPARADA ESPECIALMENTE PARA ESTE FIN PARA EVITAR REUBICACION DURANTE LA CONSTRUCCION. TODOS LOS MATERIALES DEBERAN SER ALMACENADOS EN UN AREA SEGURA DURANTE TODAS LAS FASES CONSTRUCTIVAS.

EL CONTRATISTA PROPORCIONARA LOS PLANOS "AS-BUILT" (COPIA IMPRESA Y ELECTRONICA) AL DEPARTAMENTO DE INFRAESTRUCRA EN CASO DE QUE HAYAN SURGIDOS CAMBIOS ANTES DE LA ACEPTACION FINAL.

ANTES DE LA ACEPTACION FINAL EL CONTRATISTA DEBERA ELIMINAR TODOS LOS MATERIALES EXCEDENTES Y DESECHOS DE HERRAMIENTAS Y EQUIPOS, LIMPIAR TODOS LOS VIDRIOS, ESPEJOS, PISOS, SUPERFICIES INTERIORES, MOSTRADORES Y LOSETAS DE LAS AREAS INTERVENIDAS.

EL CONTRATISTA SE COMPROMETE A LEER LOS TERMINOS DE REFERENCIA (TDR) PARA VALIDAR LAS ESPECIFICACIONES DE LAS INTERVENCIONES.

### ADVERTENCIA DE SEGURIDAD

EL CONTRATISTA SEGUIRA ESTRICTAMENTE TODAS LAS REGULACIONES DE SEGURIDAD PERTINENTES DURANTE TODAS LAS FASES CONSTRUCTIVAS Y DEBERA GARANTIZAR EQUIPOS DE PROTECCION PERSONAL (EPP) A TODOS LOS MIEMBROS DEL EQUIPO DE TRABAJO.

### PARA LA DEMOLICION

LOS HORARIOS DE TRABAJO PARA LA INTERVENCION EN BAÑOS, COCINA Y OFICINAS DEBERA SER COORDINADO CON EL DEPARTAMENTO DE INFRAESTRUCTURA Y EL DEPARTAMENTO ADMINISTRATIVO DEL PALACIO JUDICIAL.

EL CONTRATISTA DEBERA GARANTIZAR LA LIMPIEZA INMEDIATA Y EL BOTE DE MANERA INMEDIATA PARA EVITAR ACUMULACION INNECESARIA EN OBRA.

 <b>REPÚBLICA DOMINICANA</b> <b>CONSEJO DEL PODER JUDICIAL</b> <small>DIRECCIÓN GENERAL DE LA ADMINISTRACIÓN Y CARRERA JUDICIAL  DIRECCIÓN DE INFRAESTRUCTURA FÍSICA</small>	<b>MAG. LUIS HENRY MOLINA</b> <small>MAGISTRADO PRESIDENTE</small>	<b>ENCARGADOS</b> <b>ARQ. MARCELLE LANDRÓN</b> <small>CODIA: DIRECTORA INFRAESTRUCTURA FÍSICA</small> <b>ARQ. EDGAR DE LA ROSA</b> <small>CODIA: 23161 GERENTE DE PROYECTOS</small>	<b>COLABORADORES</b> <b>CARMEN PEYNADO</b> <small>CODIA: 35739 ARQUITECTO</small> <small>COLABORACIÓN EN DISEÑO ARQUITECTÓNICO,  DIBUJO DE PLANOS Y MODELO TRIDIMENSIONAL</small>	<b>PROYECTO</b> <b>LEVANTAMIENTO Y DIGNIFICACION  DEL PALACIO DE JUSTICIA</b>	<b>UBICACIÓN</b> <div style="border: 1px solid black; width: 40px; height: 40px; margin: 0 auto;"></div>	<b>CONTENIDO</b> <b>NOTAS Y CONSIDERACIONES GENERALES</b> <b>PALACIO DE JUSTICIA SANTIAGO</b> <table border="1" style="width: 100%; border-collapse: collapse; margin-top: 5px;"> <tr> <th colspan="3">ESTADO DEL PLANO</th> <th>FECHA</th> <th>ESCALA</th> </tr> <tr> <td style="font-size: 8px;">UBICACION ARCHIVO DIGITAL</td> <td style="font-size: 8px;">EDICION</td> <td style="font-size: 8px;">FECHA</td> <td style="font-size: 8px;">3/4/2020</td> <td style="font-size: 8px;"></td> </tr> <tr> <td colspan="3"></td> <td style="font-size: 8px;">CAD No.</td> <td></td> </tr> </table>	ESTADO DEL PLANO			FECHA	ESCALA	UBICACION ARCHIVO DIGITAL	EDICION	FECHA	3/4/2020					CAD No.		<b>PLANO No.</b> G002  <b>HOJA No.</b> <b>02</b> DE <b>20</b>
ESTADO DEL PLANO			FECHA	ESCALA																		
UBICACION ARCHIVO DIGITAL	EDICION	FECHA	3/4/2020																			
			CAD No.																			

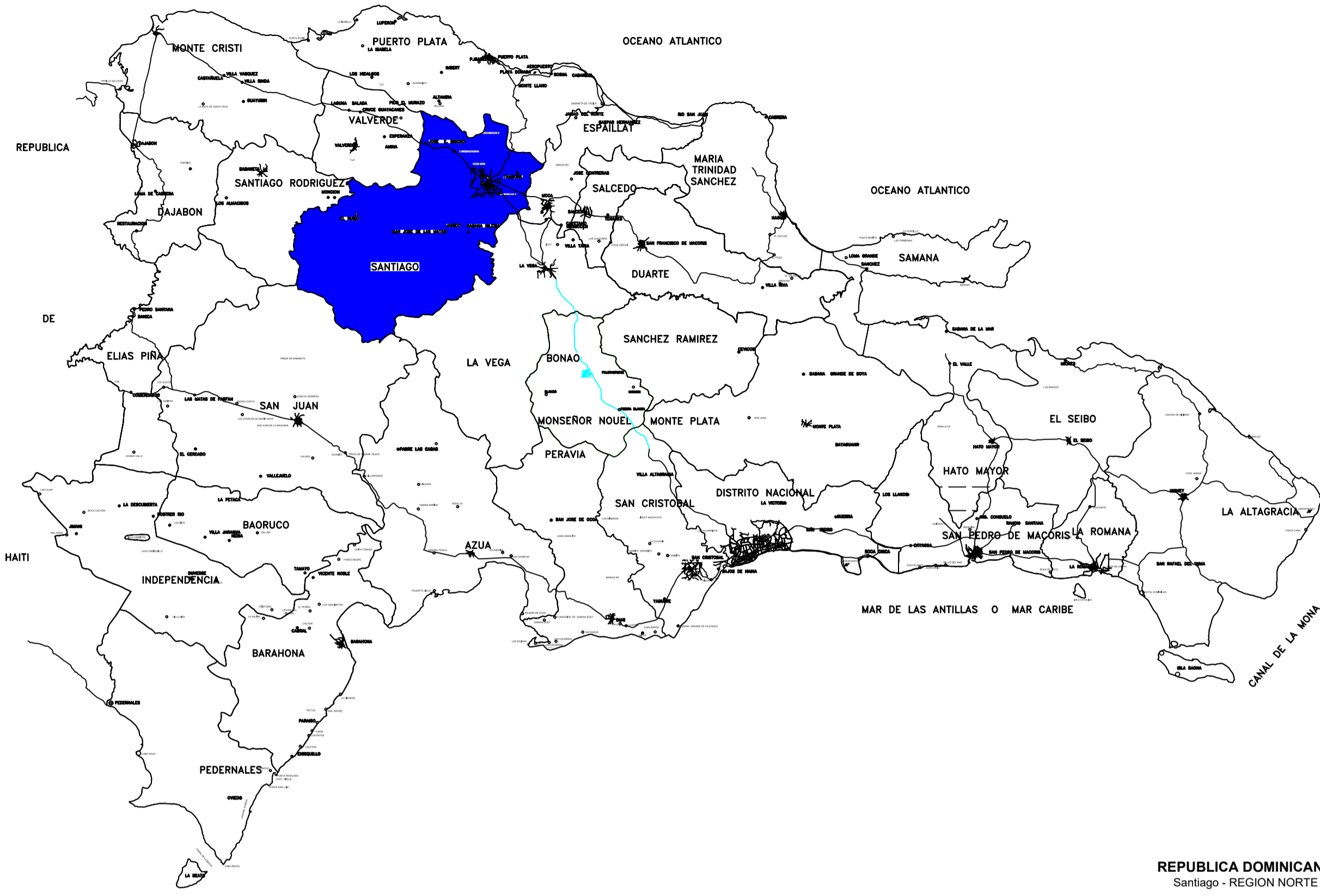

REPUBLICA DOMINICANA  
Santiago - REGION NORTE

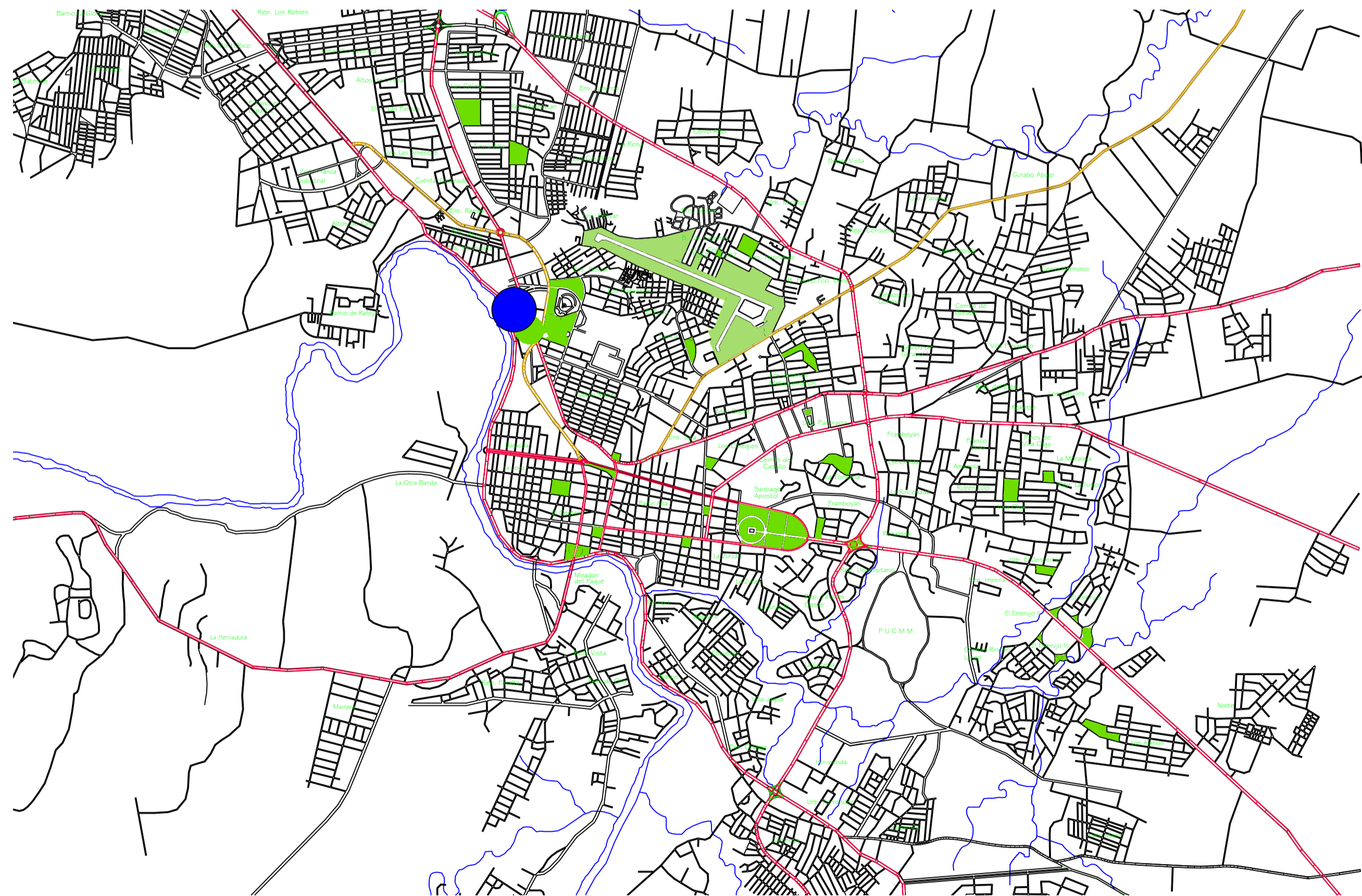

Provincia Santiago de los Caballeros  
Santiago - REGIO NORTE

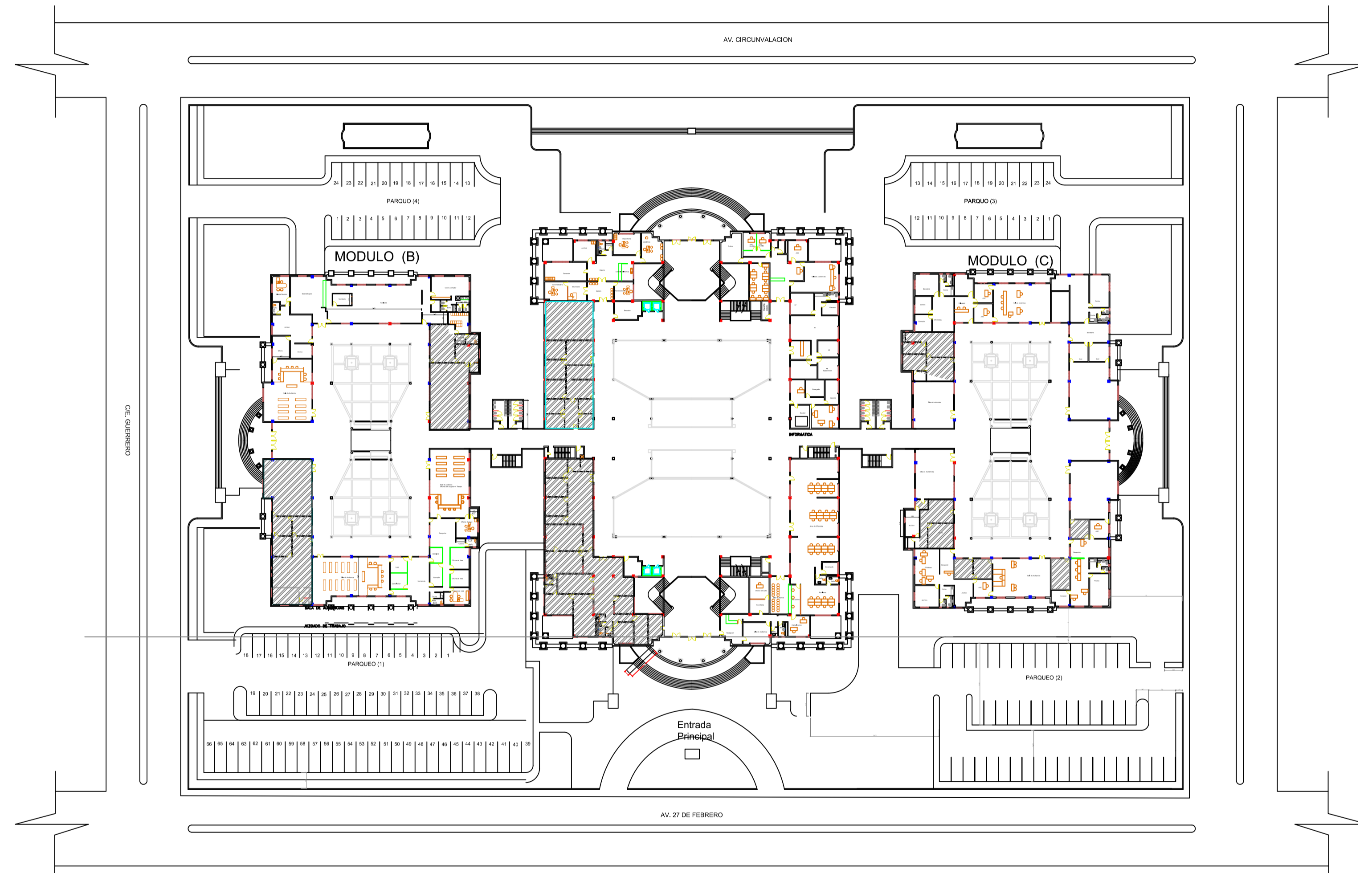

PLANTA DE CONJUNTO  
PALACIO DE JUSTICIA SANTIAGO

La Baracoa - Santiago  
Ave. 27 de Febrero, Santiago de los Caballeros

AV. CIRCUNVALACION

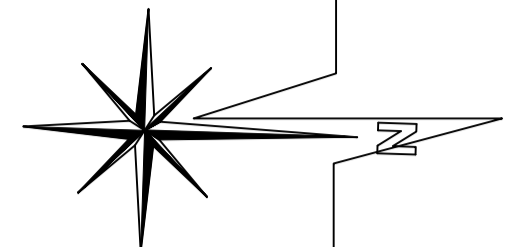

C/E. GUERRERO

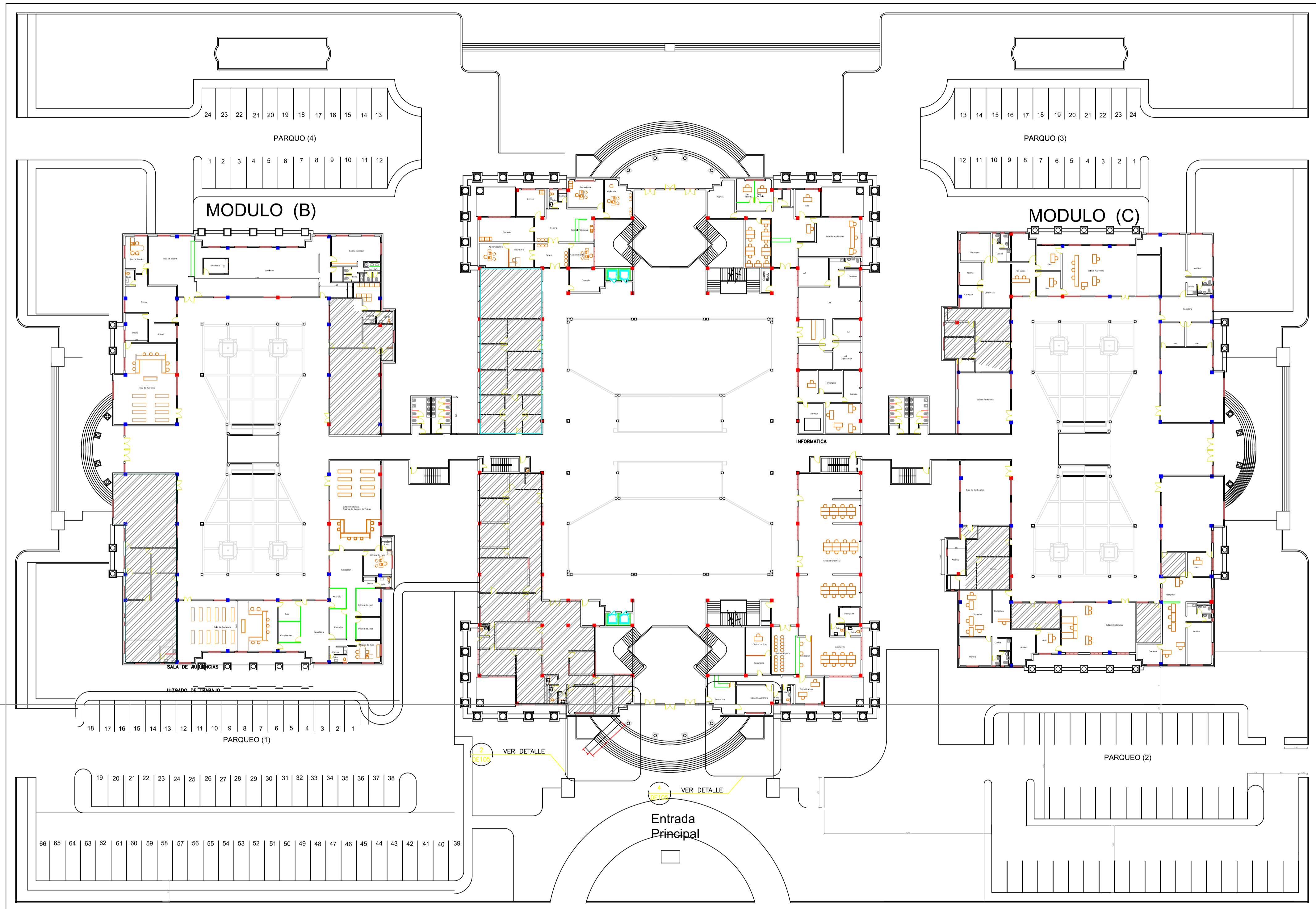

AV. 27 DE FEBRERO

  
**REPÚBLICA DOMINICANA**  
**CONSEJO DEL PODER JUDICIAL**  
 DIRECCIÓN GENERAL DE LA ADMINISTRACIÓN Y CARRERA JUDICIAL  
 DIRECCIÓN DE INFRAESTRUCTURA FÍSICA

**MAG. LUIS HENRY MOLINA**  
 MAGISTRADO PRESIDENTE

**ENCARGADOS**  
**ARQ. MARCELLE LANDRÓN**  
 CODIA: 23161  
 DIRECTORA INFRAESTRUCTURA FÍSICA  
**ARQ. EDGAR DE LA ROSA**  
 CODIA: 23161  
 GERENTE DE PROYECTOS

**COLABORADORES**  
**CARMEN PEYNADO**  
 CODIA: 35739  
 ARQUITECTO  
 COLABORACIÓN EN DISEÑO ARQUITECTÓNICO,  
 DIBUJO DE PLANOS Y MODELO TRIDIMENSIONAL

**PROYECTO**  
**LEVANTAMIENTO Y DIGNIFICACION DEL PALACIO DE JUSTICIA**

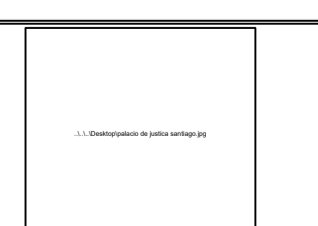
**UBICACIÓN**  

**CONTENIDO**  
**PLANTA DE CONJUNTO EXISTENTE**  
**PALACIO DE JUSTICIA SANTIAGO**  

ESTADO DEL PLANO			FECHA	ESCALA
UBICACION ARCHIVO DIGITAL	EDICION	FECHA		
			3/4/2020	

**PLANO No.**  
 A101  
**HOJA No.** **DE**  
**04** **20**

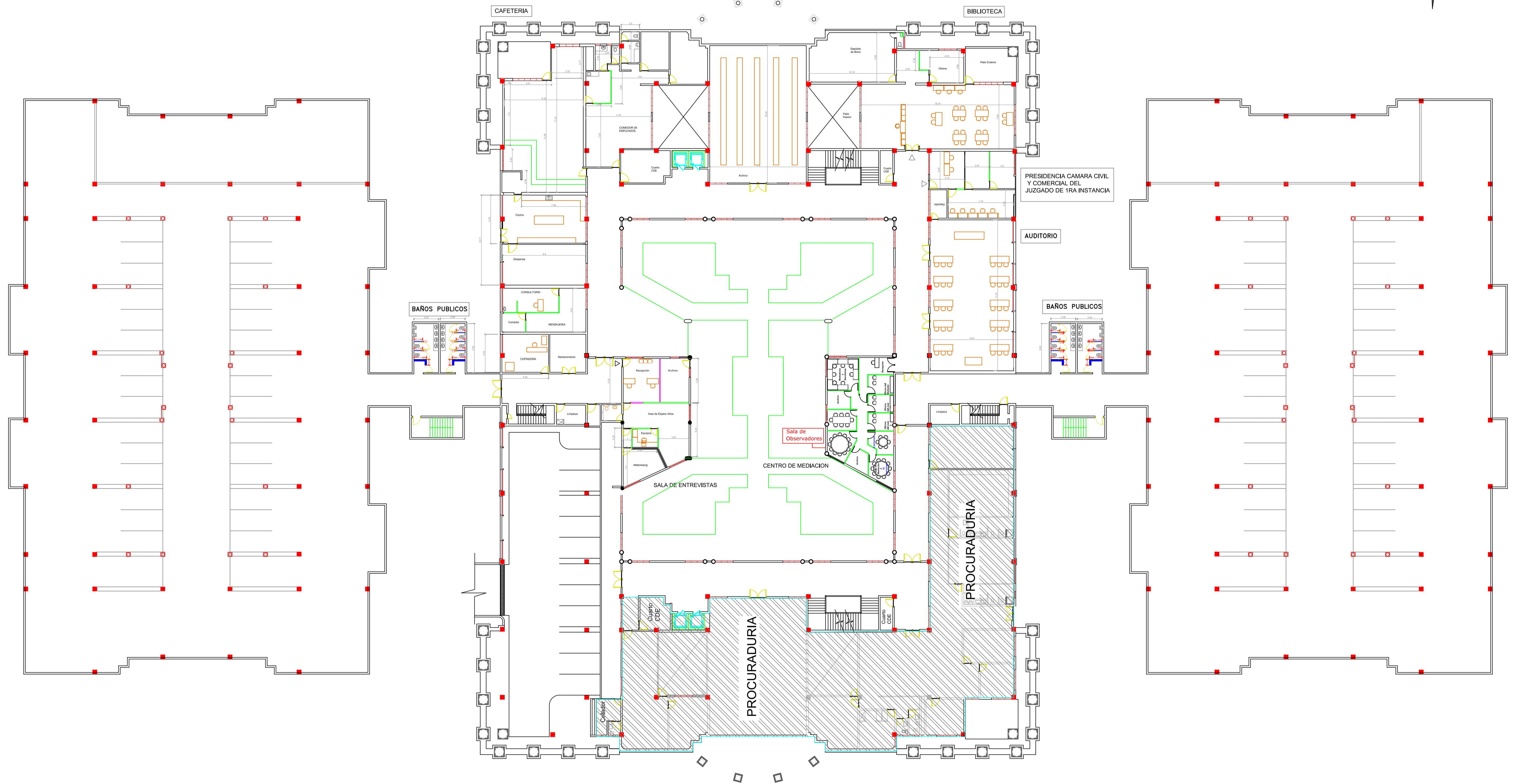
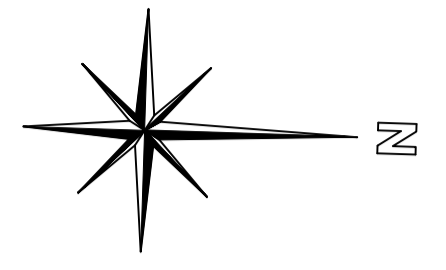

( BLOQUE A )

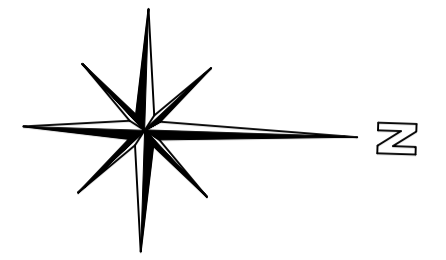

MODULO (B)

MODULO (C)

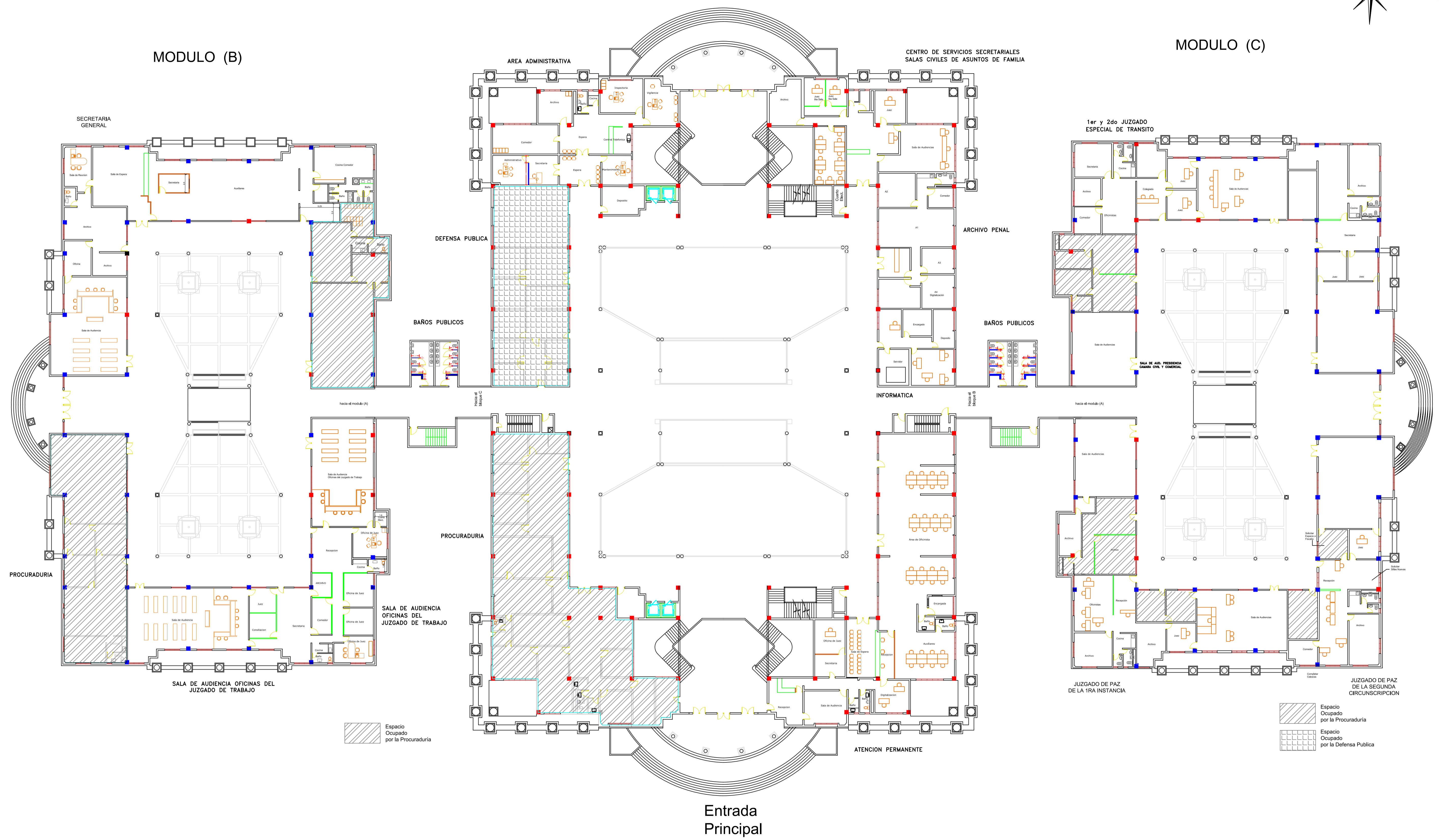

Espacio Ocupado por la Procuraduria

Espacio Ocupado por la Defensa Publica

4to Juzgado de la Instrucción

Medio Ambiente

Area Jueces Penales

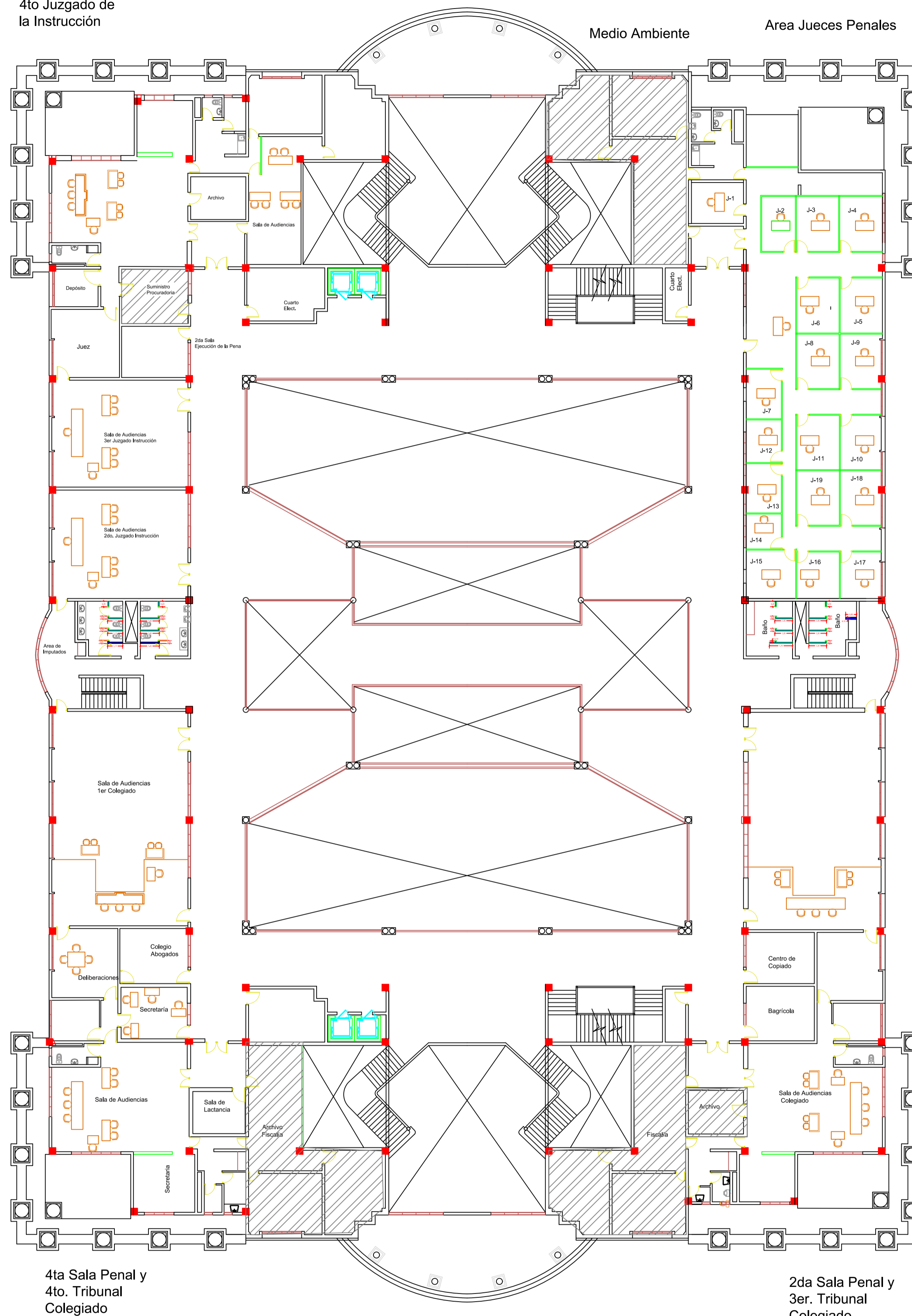
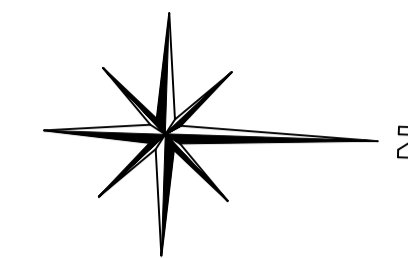

4ta Sala Penal y  
4to. Tribunal  
Colegiado

2da Sala Penal y  
3er. Tribunal  
Colegiado

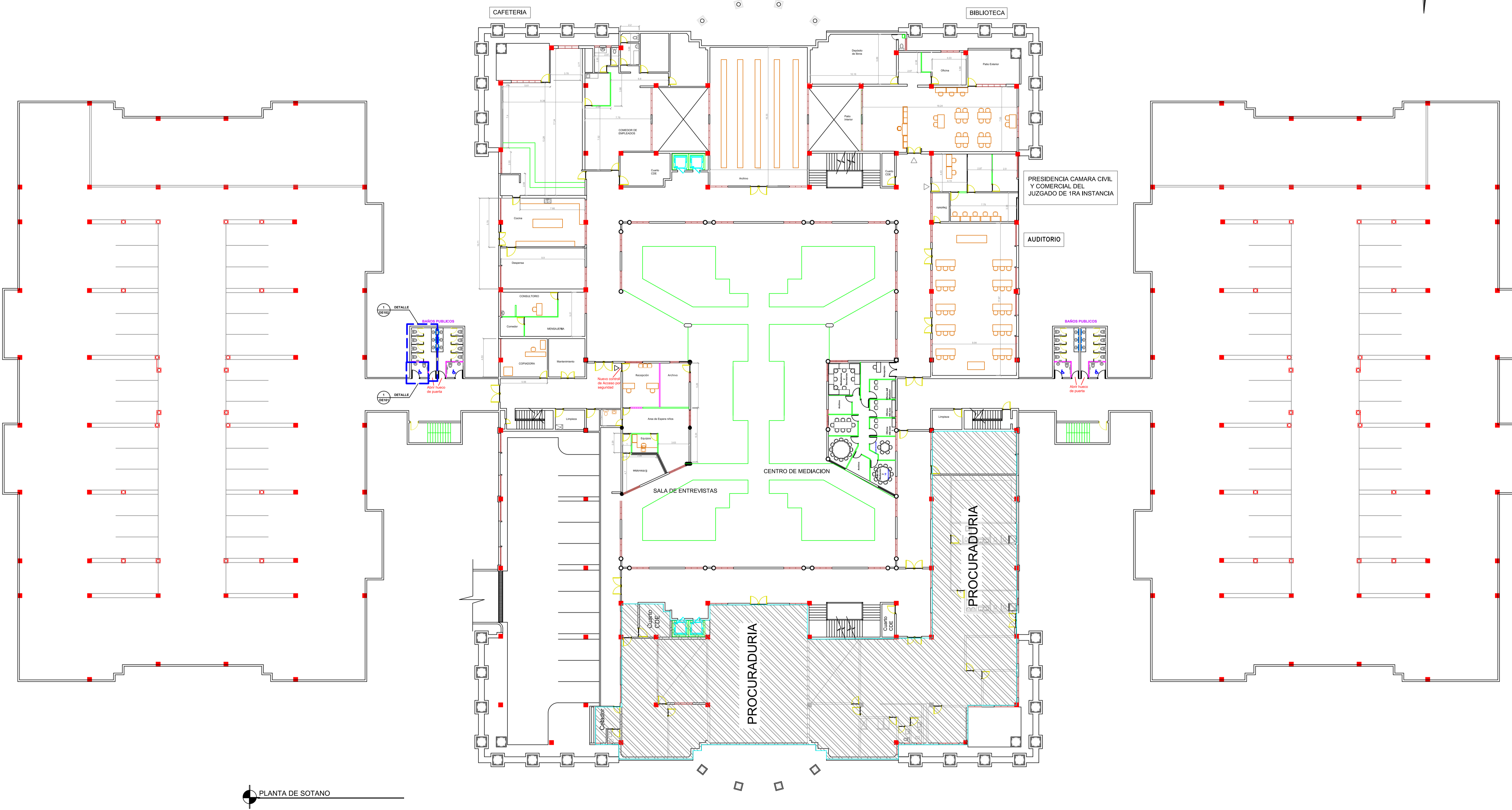
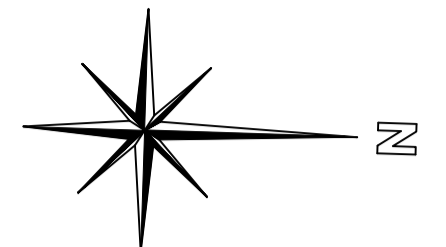

PLANTA DE SOTANO



( BLOQUE A )

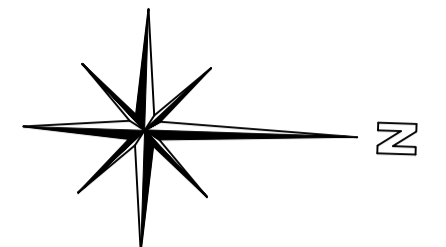

MODULO (B)

MODULO (C)

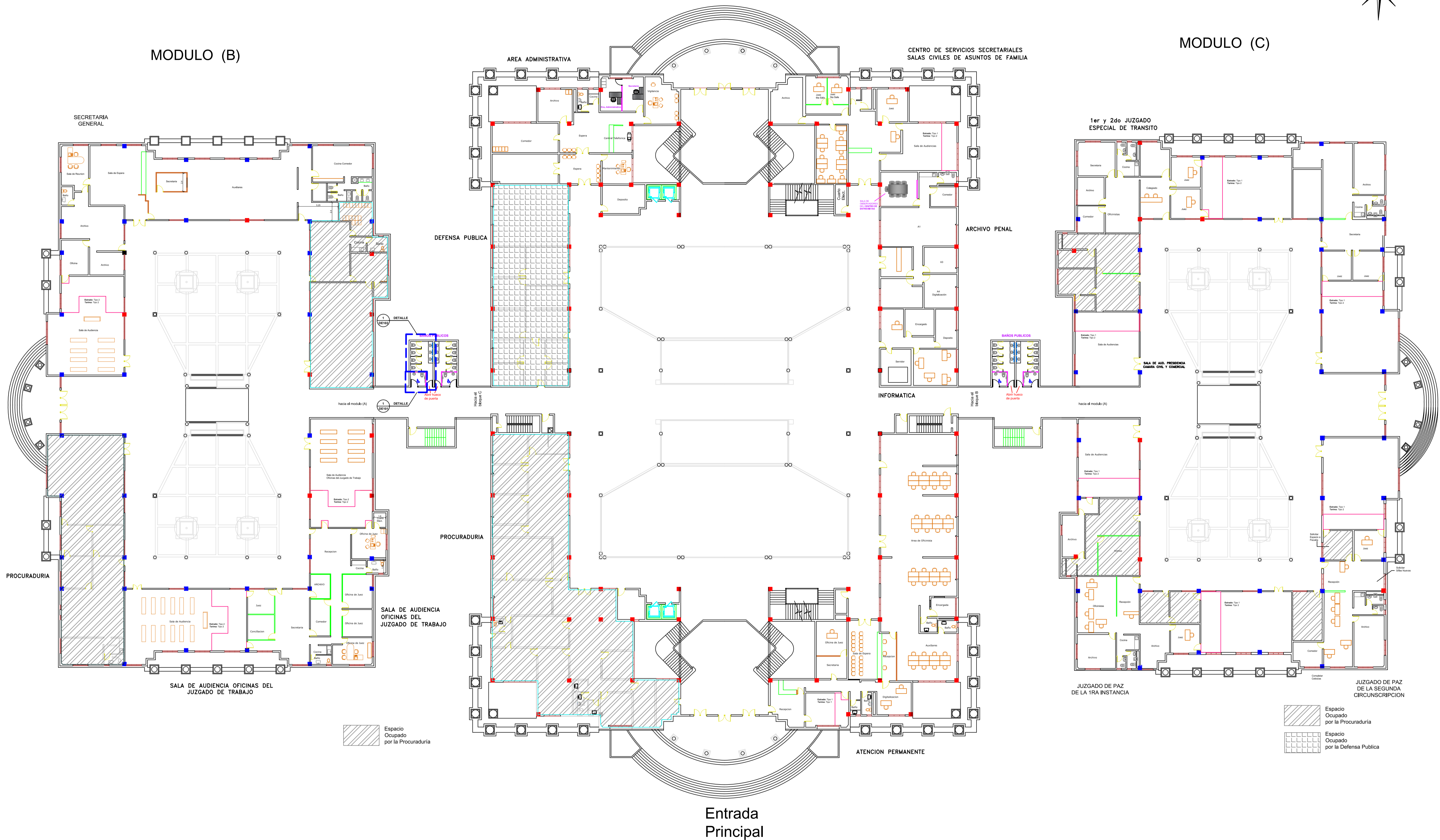

4to Juzgado de la Instrucción

Medio Ambiente

Area Jueces Penales

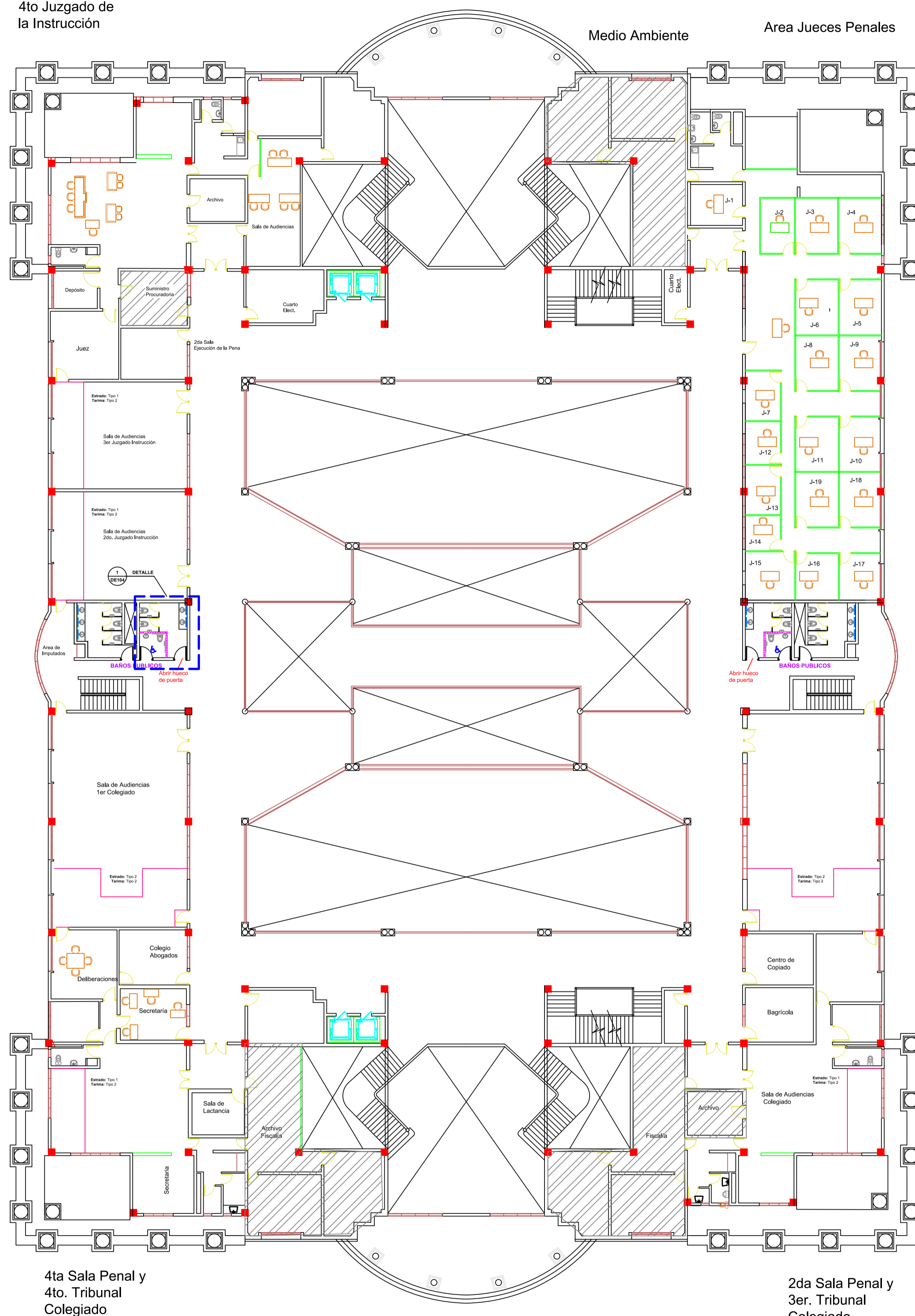
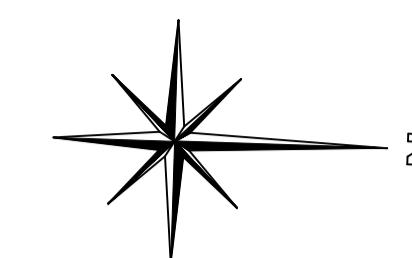

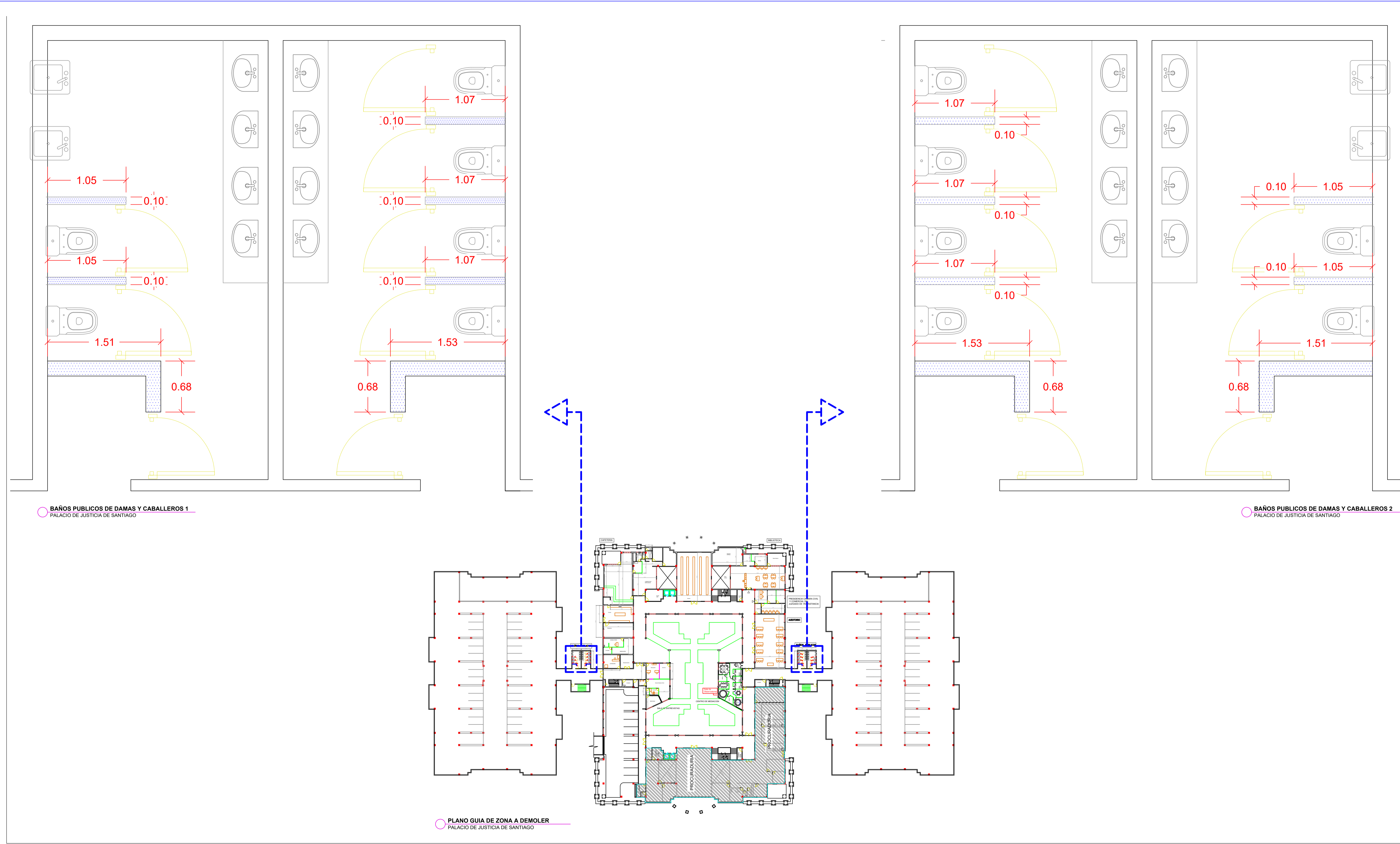

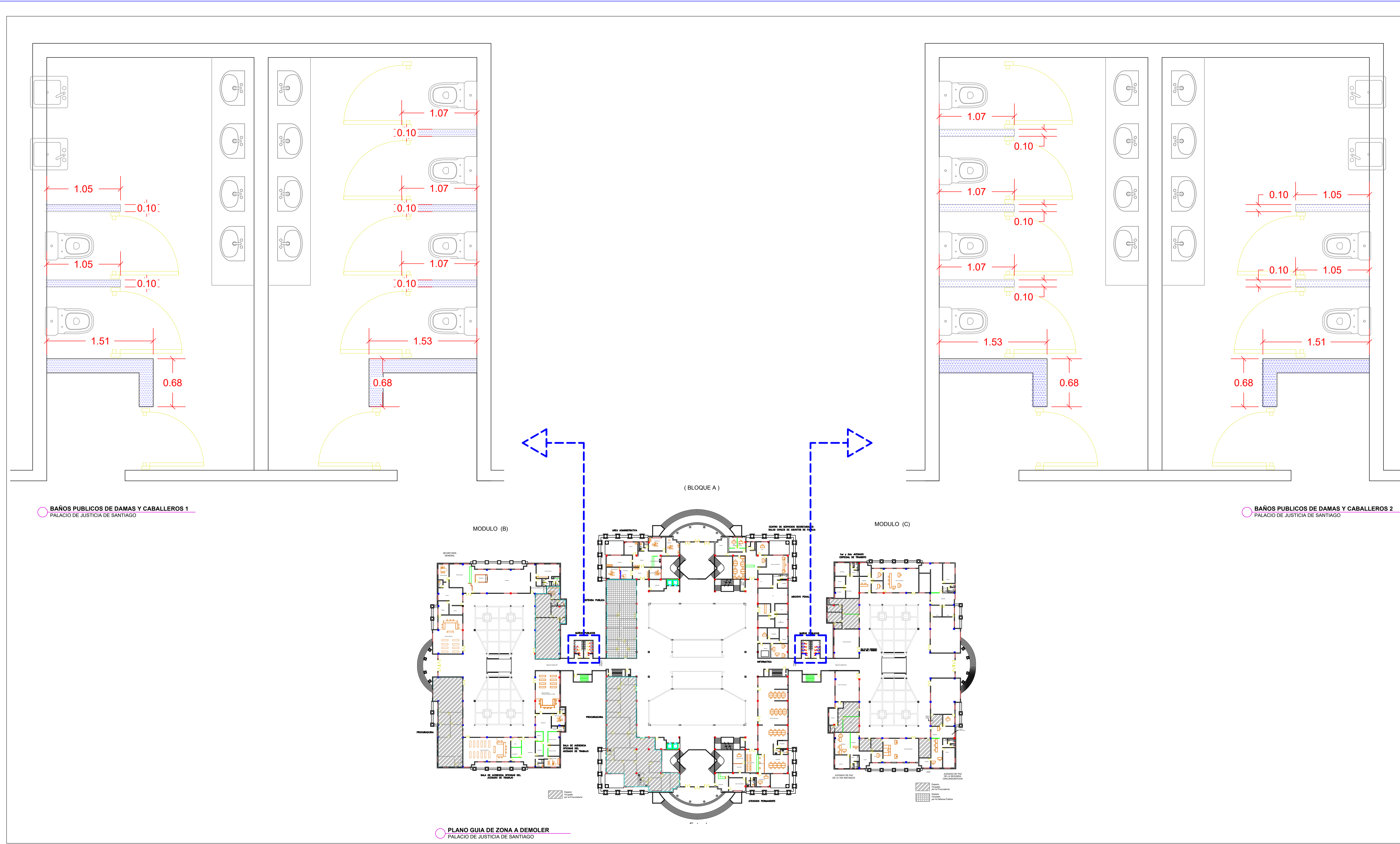

BAÑOS PUBLICOS DE DAMAS Y CABALLEROS 1  
PALACIO DE JUSTICIA DE SANTIAGO

BAÑOS PUBLICOS DE DAMAS Y CABALLEROS 2  
PALACIO DE JUSTICIA DE SANTIAGO

PLANO GUIA DE ZONA A DEMOLER  
PALACIO DE JUSTICIA DE SANTIAGO

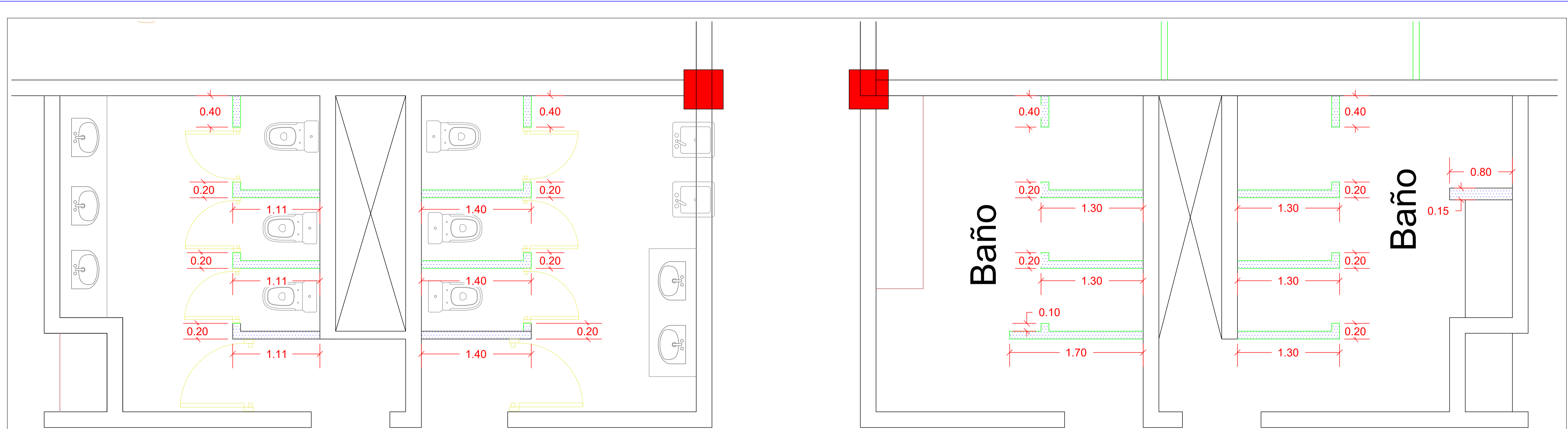

BAÑOS PUBLICOS DE DAMAS Y CABALLEROS 1  
2DO NIVEL - BLOQUE A

BAÑOS PUBLICOS DE DAMAS Y CABALLEROS 2  
2DO NIVEL - BLOQUE A

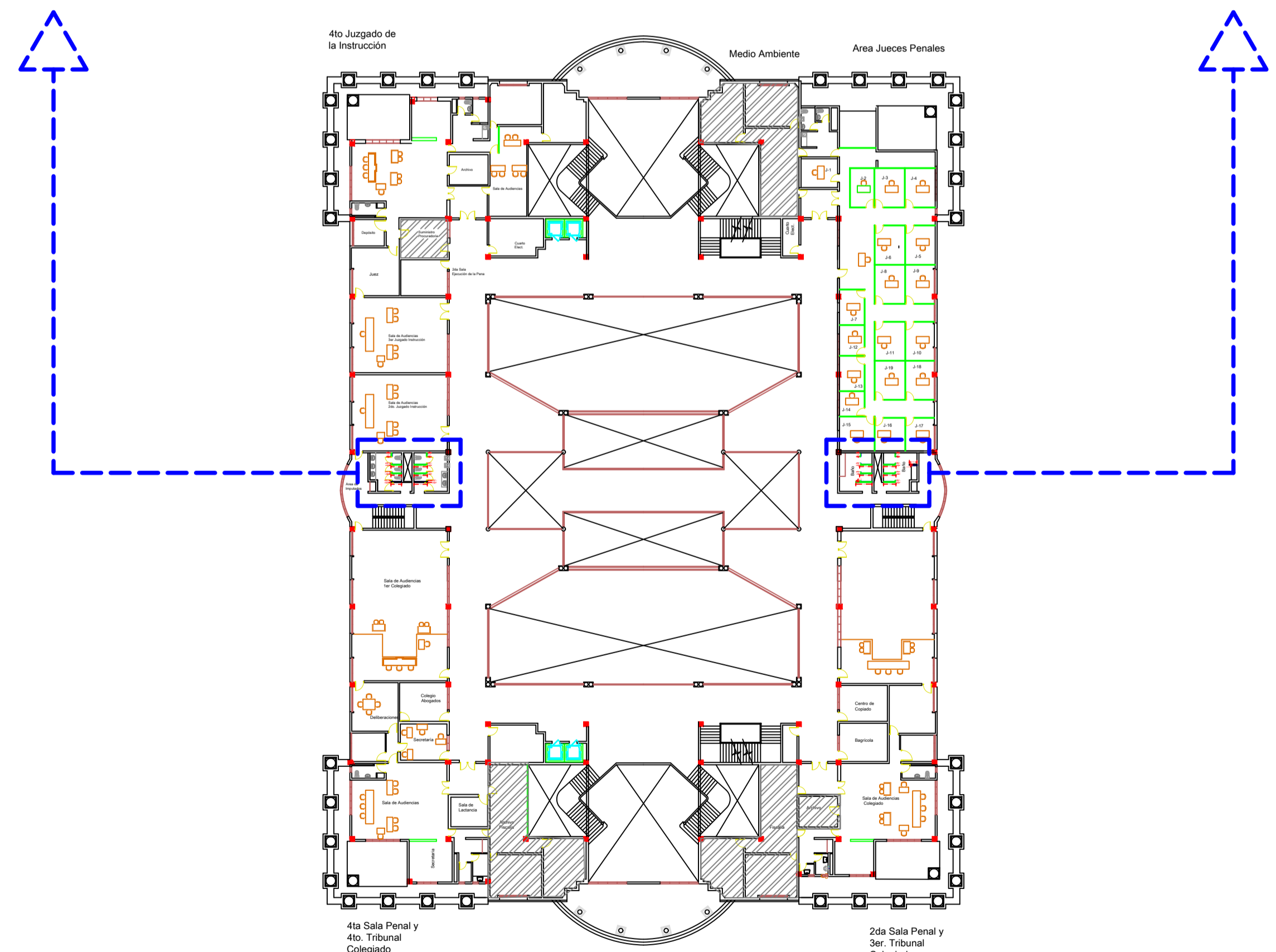

PLANO GUIA DE ZONA A DEMOLER  
SANTIAGO - 2DO NIVEL - BLOQUE A

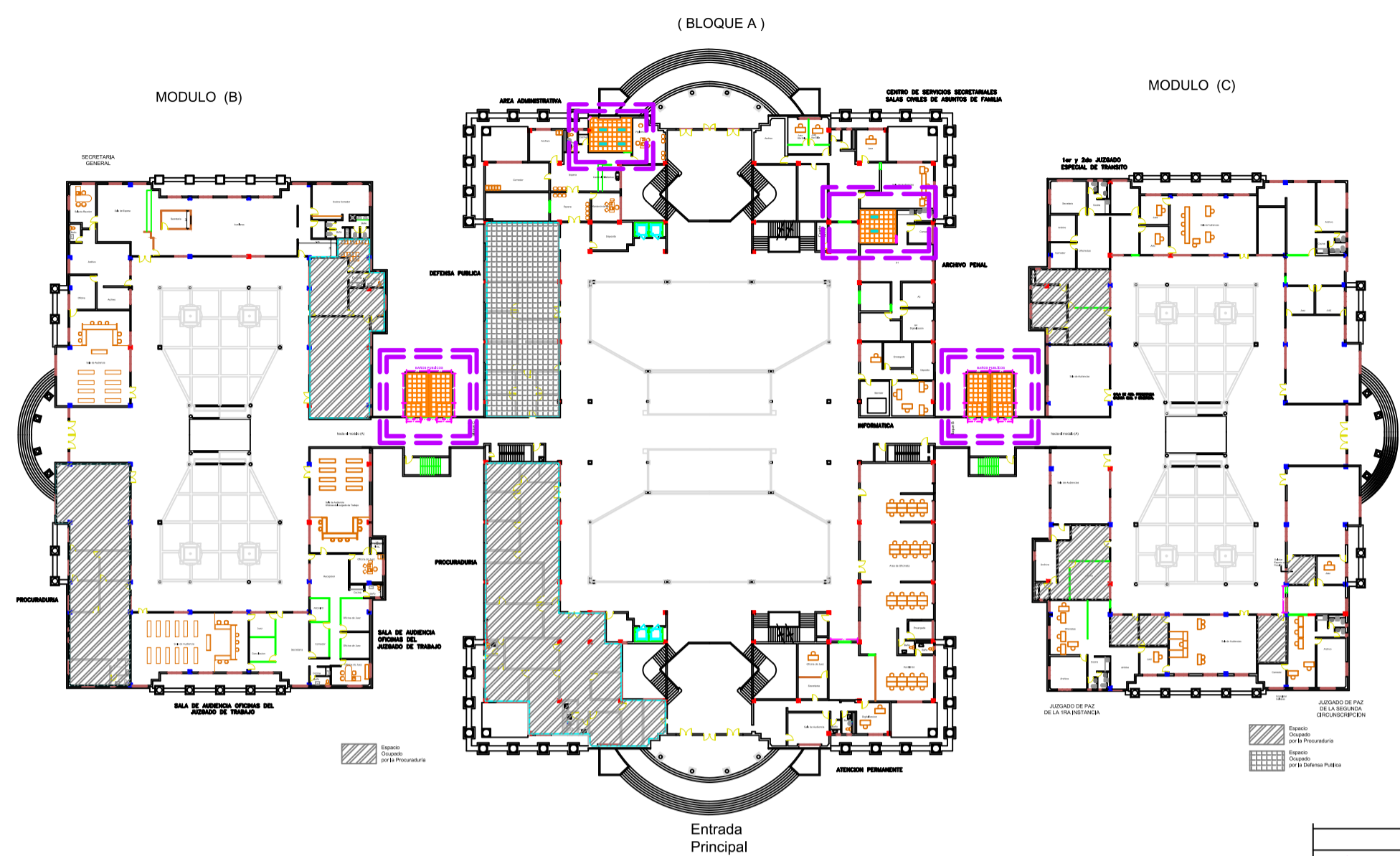

LEYENDA DE EQUIPAMIENTO DE PLAFONES Y LUMINARIAS	
	PLAFON 2x2x7mm VINYL YESO, (AREAS PROPUESTAS) COLOR BLANCO PREDETERMINADO
	LAMPARA 2 X 4 PARABOLICA EN LISTONES EMPOTRABLE
	LAMPARA 2 X 2 PARABOLICA EN LISTONES EMPOTRABLE
	OJO DE BUEY DE 6 PULG EMPOTRABLE CON BOMBILLA DE LUZ BLANCA DE 15W
	OJO DE BUEY DE 4 PULG EMPOTRABLE CON BOMBILLA DE LUZ BLANCA DE 7W

PLANO GUIA DE ZONA A PLAFONAR  
SANTIAGO - 1ER NIVEL

**NOTAS GENERALES DE PLAFON SUSPENDIDO**

1. EL TECHO SUSPENDIDO SERA EN PLAFON VINIL YESO 2x2x7mm, COLOR BLANCO PRE -TERMINADO. LA ALTURA GENERAL SERA DE 3 METROS DESDE EL NIVEL DE PISO TERMINADO.
2. EL SISTEMA DE SUSPENSION DEBERA SER UNA CUADRICULA DE METAL ESTANDAR DE COLOR BLANCO PRE-TERMINADO.
3. EL SOPORTE DEBERA SER ALAMBRE DESTEMPLADO CALIBRE #12, FIJADO A LAS "T'S" PRINCIPALES Y A LOS ELEMENTOS DE ESTRUCTURA DEL TECHO, A 1219MM (48") O.C. DE ESPACIAMIENTO MAXIMO.

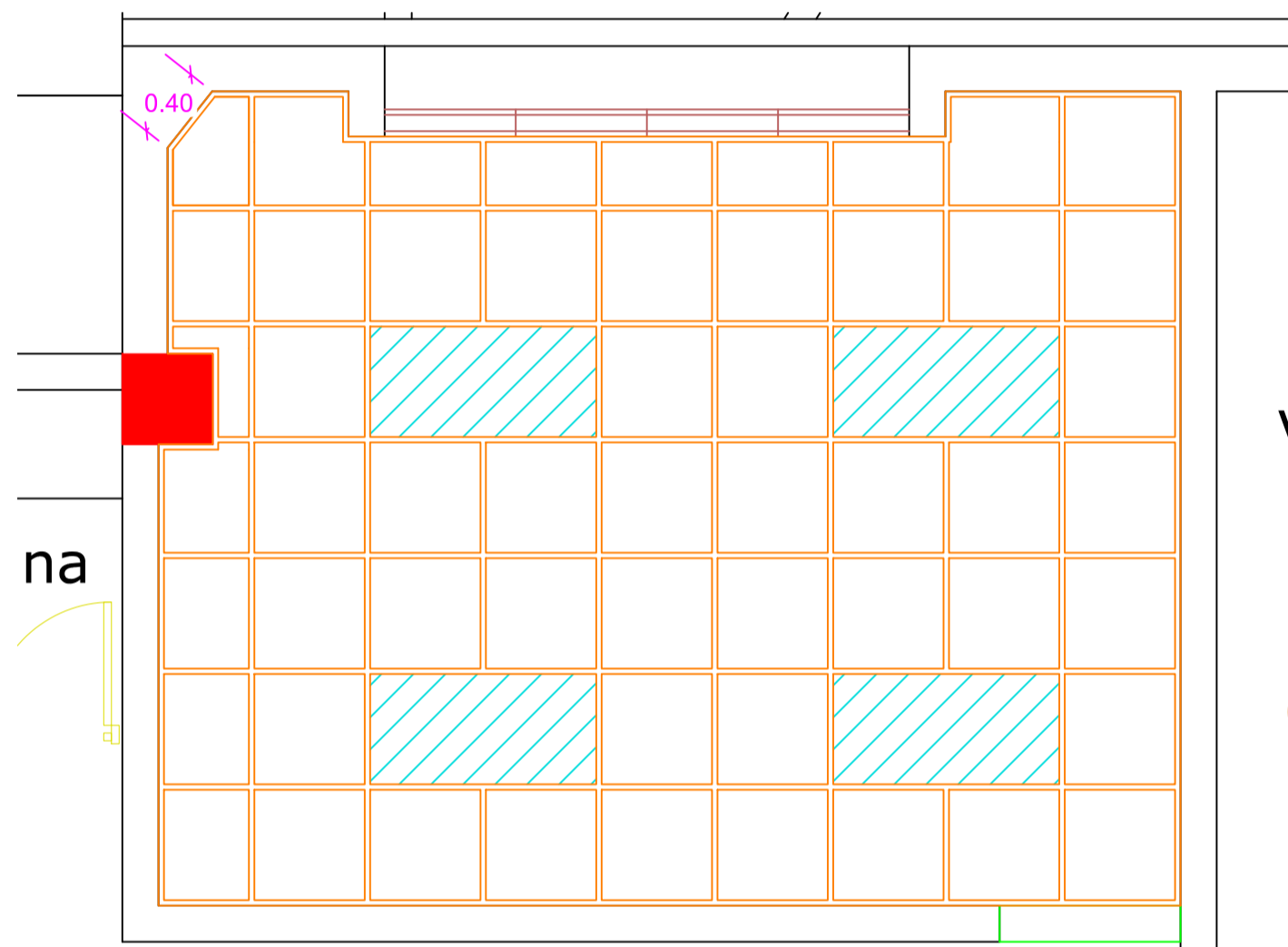

DEPTO. ADMINISTRATIVO  
SANTIAGO - 1ER NIVEL - BLOQUE A

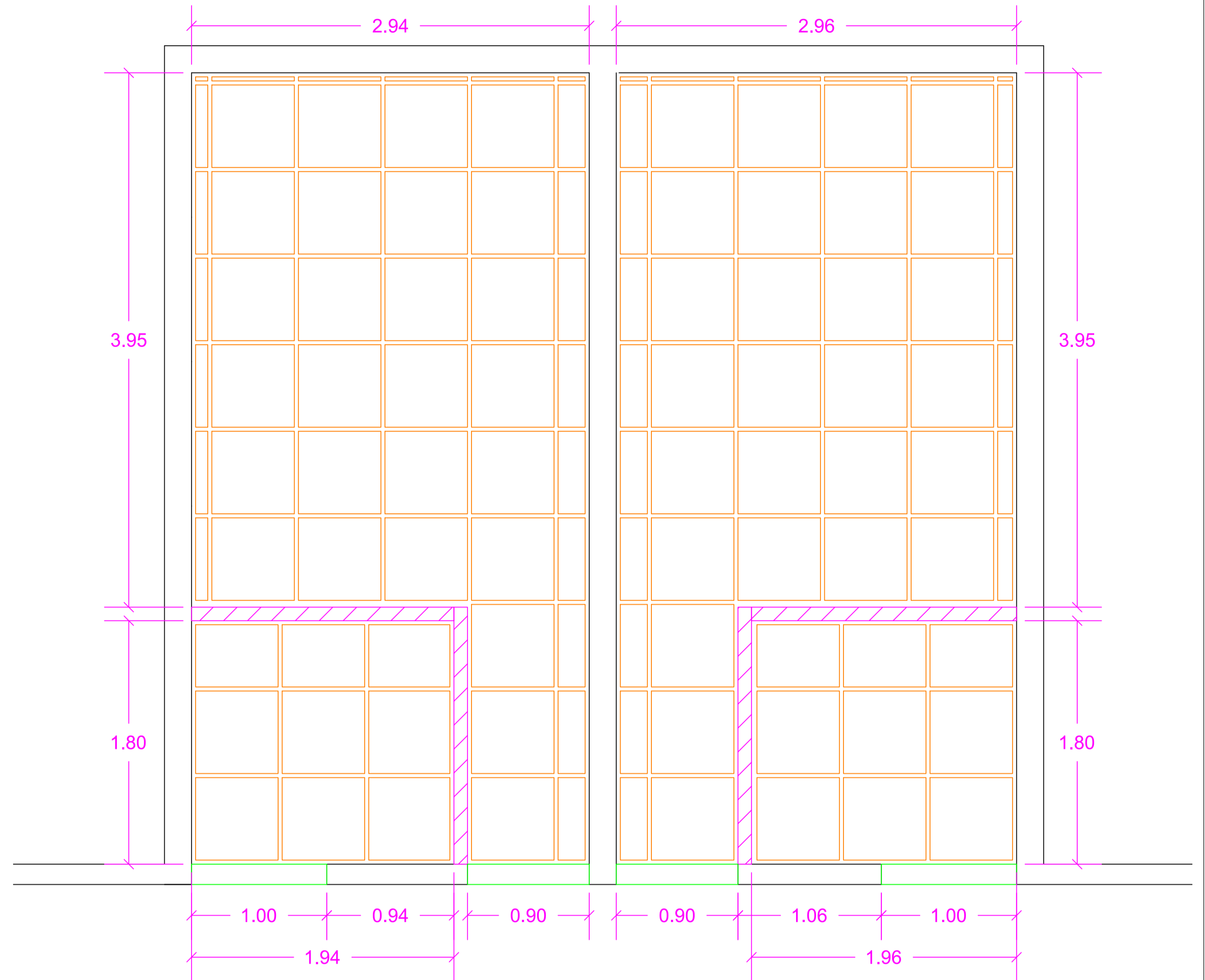

BAÑOS PUBLICOS A AMBOS LADOS DEL BLOQUE  
SANTIAGO - 1ER NIVEL - BLOQUE A

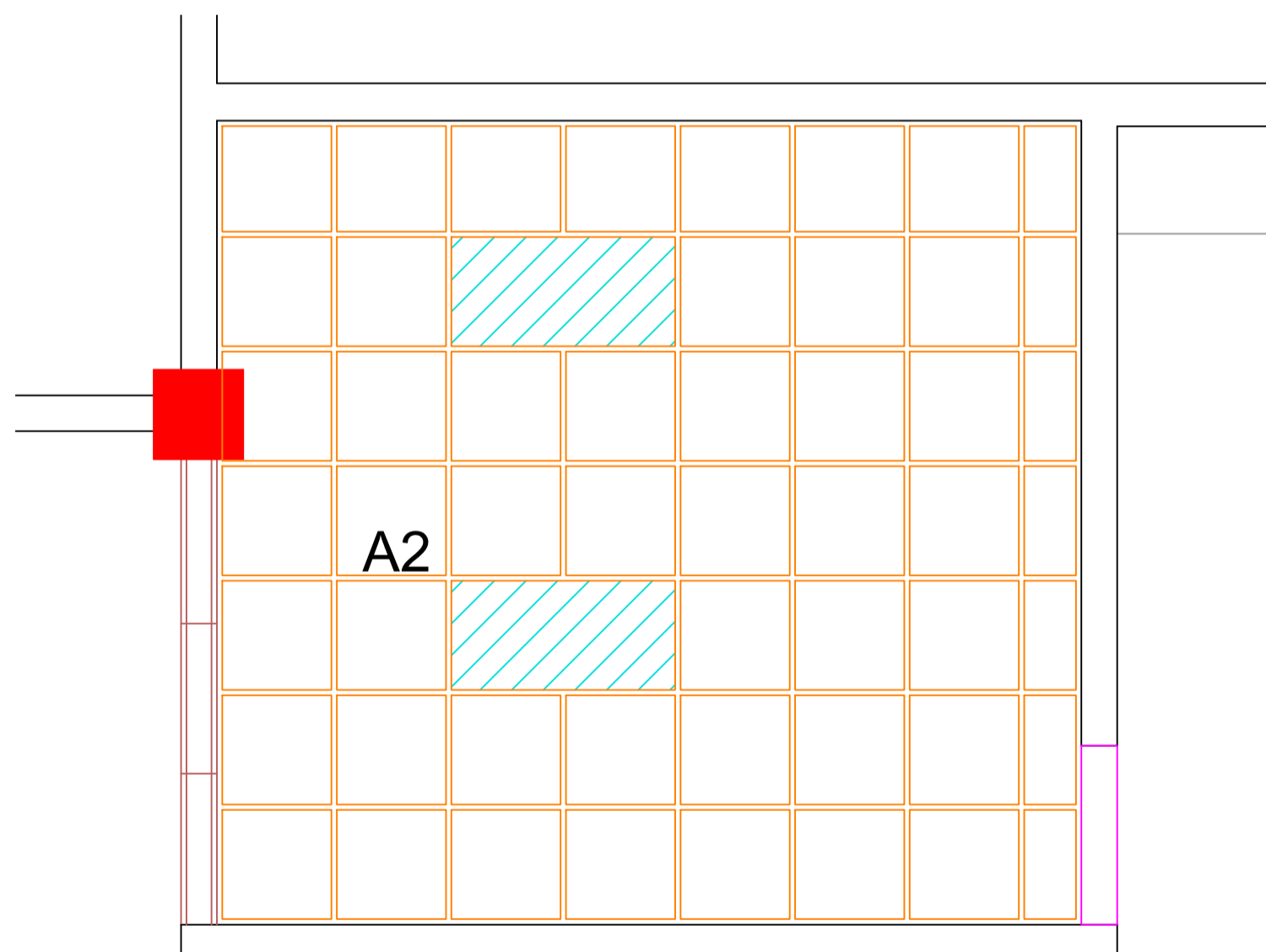

SALA DE OBSERVADORES DE CENTRO DE ENTREVISTAS  
SANTIAGO - 1ER NIVEL - BLOQUE A

ANGULO DE PARED 25mm x 19mm (1"x3/4") SUJETADOS CADA 457mm (18") O.C. CON TORNILLOS DE LAMINA DE METAL O REMACHES TIPO "POP"

PERFILES ANGULARES CALIBRE 20 O SML SUJETADOS CON REMACHES TIPO "POP" DE 3mm (1/8")

ALAMBRE CALIBRE #12 CON TRES VUELTAS COMO MINIMO EN CADA FINAL

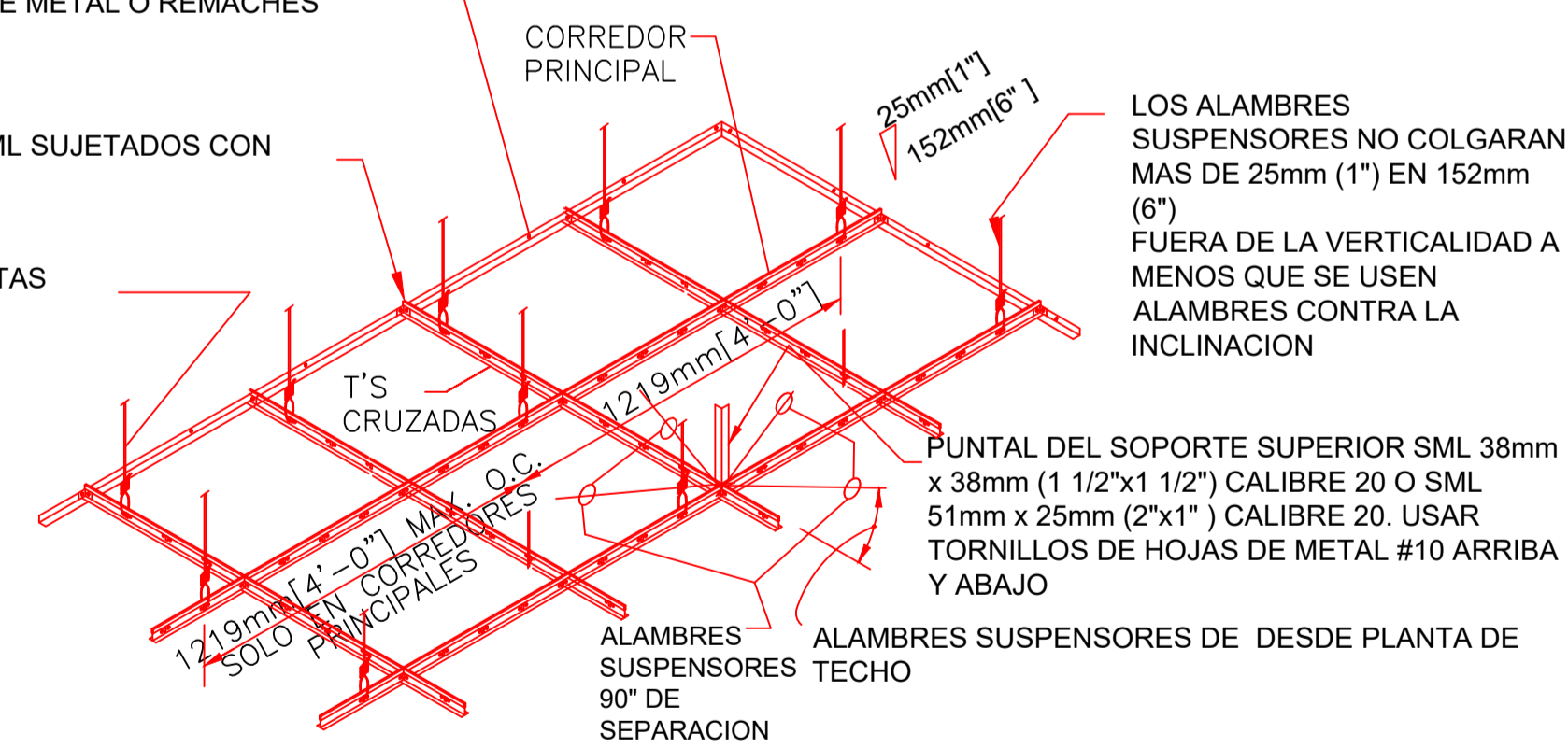

DETALLE TIPICO PLAFON SUSPENDIDO  
ESCALA: NO ESCALA

**NOTA:**

LOS ALAMBRES SUSPENSORES Y PUNTALES SERAN COLOCADOS A 3658mm (12'-0") AL CENTRO DE AMBAS DIRECCIONES CON EL PRIMER PUNTO DENTRO DE 1829mm (6'-0") DESDE CADA PARED.

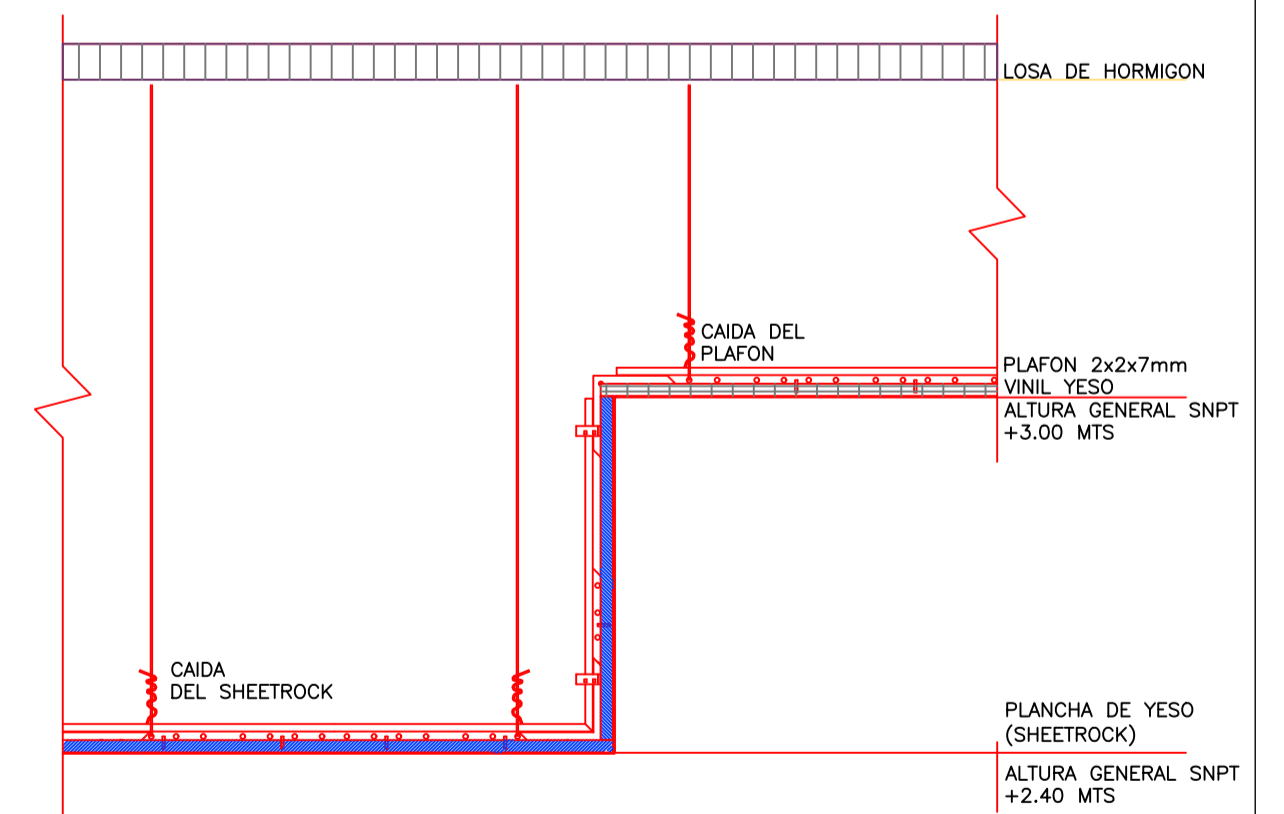

DETALLE TIPICO SHEETROCK SUSPENDIDO  
ESCALA: NO ESCALA

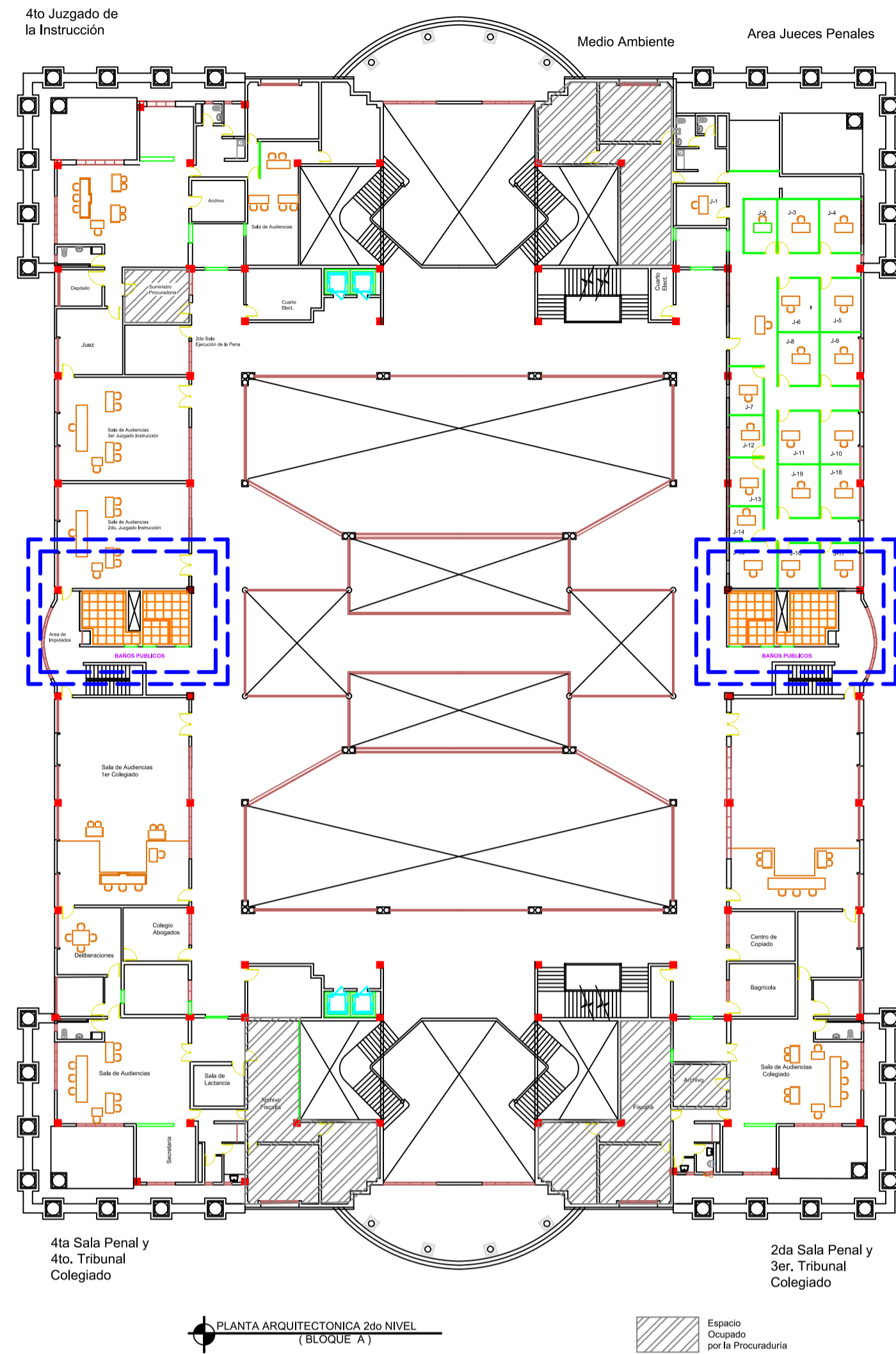

PLANO GUIA DE ZONA A PLAFONAR  
SANTIAGO - 2DO NIVEL

**NOTAS GENERALES DE PLAFON SUSPENDIDO**

- EL TECHO SUSPENDIDO SERA EN PLAFON VINIL YESO 2x2x7mm, COLOR BLANCO PRE -TERMINADO. LA ALTURA GENERAL SERA DE 3 METROS DESDE EL NIVEL DE PISO TERMINADO.
- EL SISTEMA DE SUSPENSION DEBERA SER UNA CUADRICULA DE METAL ESTANDAR DE COLOR BLANCO PRE-TERMINADO.
- EL SOPORTE DEBERA SER ALAMBRE DESTEMPLADO CALIBRE #12, FIJADO A LAS "T'S" PRINCIPALES Y A LOS ELEMENTOS DE ESTRUCTURA DEL TECHO, A 1219MM (48") O.C. DE ESPACIAMIENTO MAXIMO.

ANGULO DE PARED 25mm x19mm (1"x3/4") SUJETADOS CADA 457mm (18") O.C. CON TORNILLOS DE LAMINA DE METAL O REMACHES TIPO "POP"

PERFILES ANGULARES CALIBRE 20 O SML SUJETADOS CON REMACHES TIPO "POP" DE 3mm (1/8")

ALAMBRE CALIBRE #12 CON TRES VUELTAS COMO MINIMO EN CADA FINAL

**NOTA:**

LOS ALAMBRES SUSPENSORES Y PUNTALES SERAN COLOCADOS A 3658mm (12'-0") AL CENTRO DE AMBAS DIRECCIONES CON EL PRIMER PUNTO DENTRO DE 1829mm (6'-0") DESDE CADA PARED.

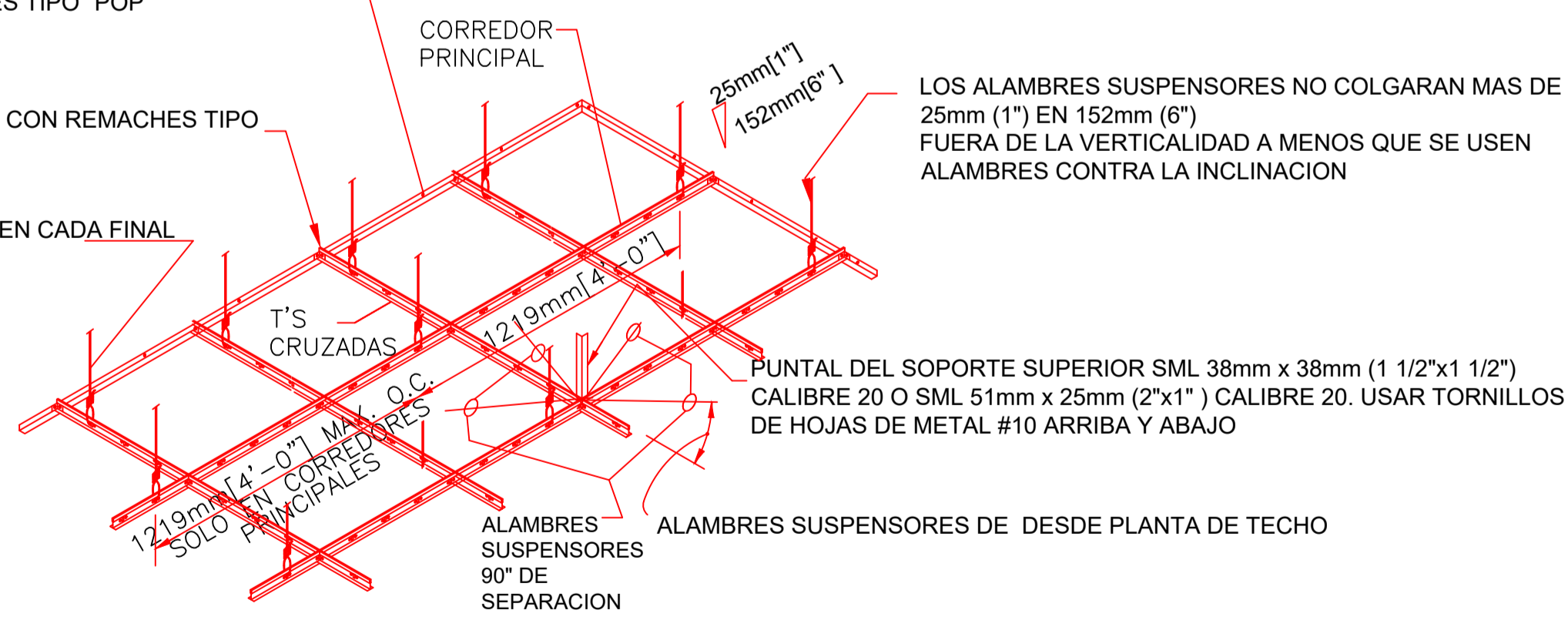

DETALLE TIPICO PLAFON SUSPENDIDO  
ESCALA: NO ESCALA

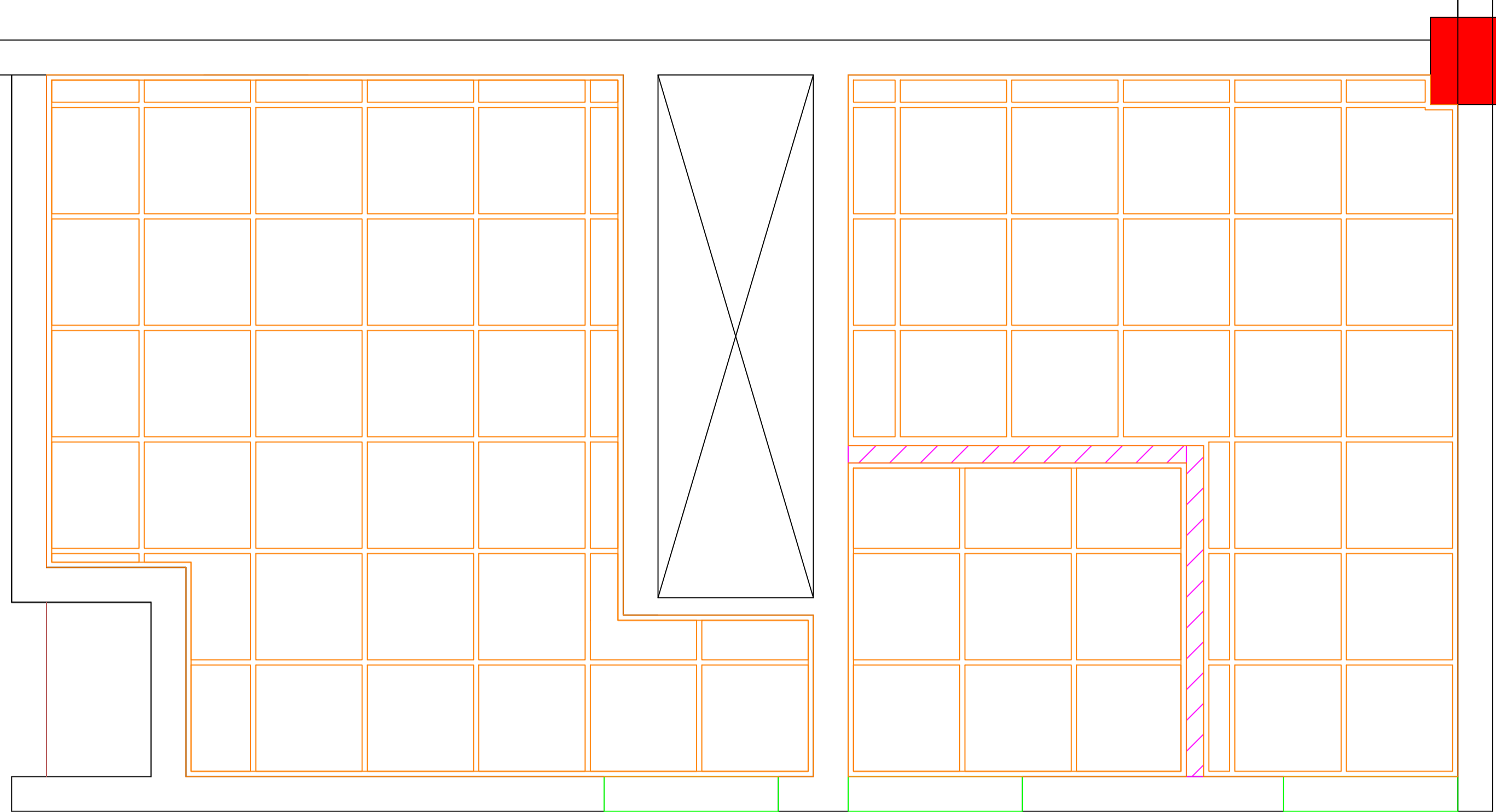

DETALLE TIPICO SHEETROCK SUSPENDIDO  
ESCALA: NO ESCALA

BAÑOS PUBLICOS A AMBOS LADOS DEL BLOQUE C  
SANTIAGO - 2DO NIVEL - BLOQUE A

**LEYENDA DE EQUIPAMIENTO DE PLAFONES Y LUMINARIAS**

	PLAFON 2x2x7mm VINIL YESO, (AREAS PROPUESTAS) COLOR BLANCO PREDETERMINADO
	LAMPARA 2 X 4 PARABOLICA EN LISTONES EMPOTRABLE
	LAMPARA 2 X 2 PARABOLICA EN LISTONES EMPOTRABLE
	OJO DE BUEY DE 6 PULG EMPOTRABLE CON BOMBILLA DE LUZ BLANCA DE 15W
	OJO DE BUEY DE 4 PULG EMPOTRABLE CON BOMBILLA DE LUZ BLANCA DE 7W

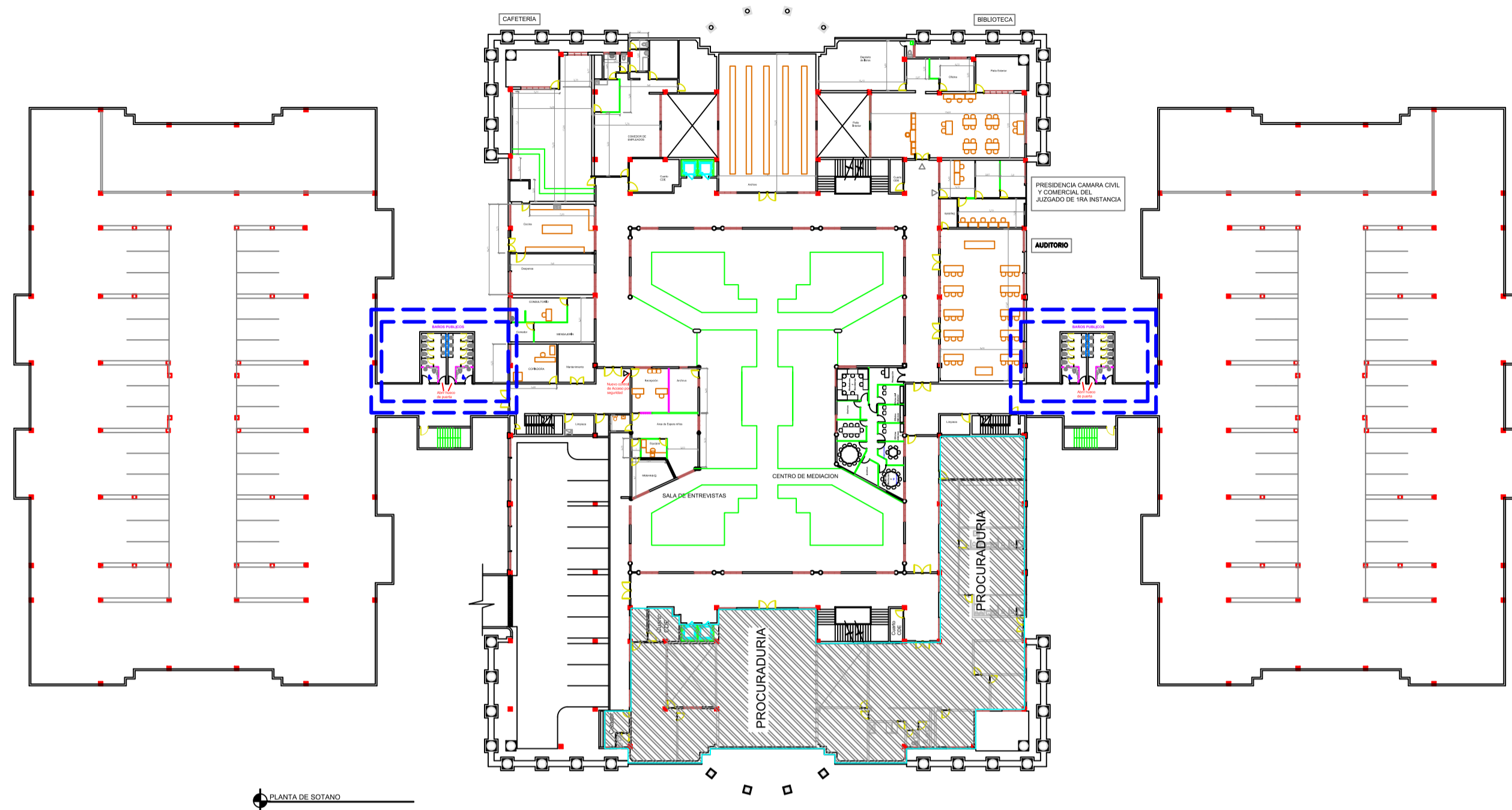

PLANTA DE SOTANO

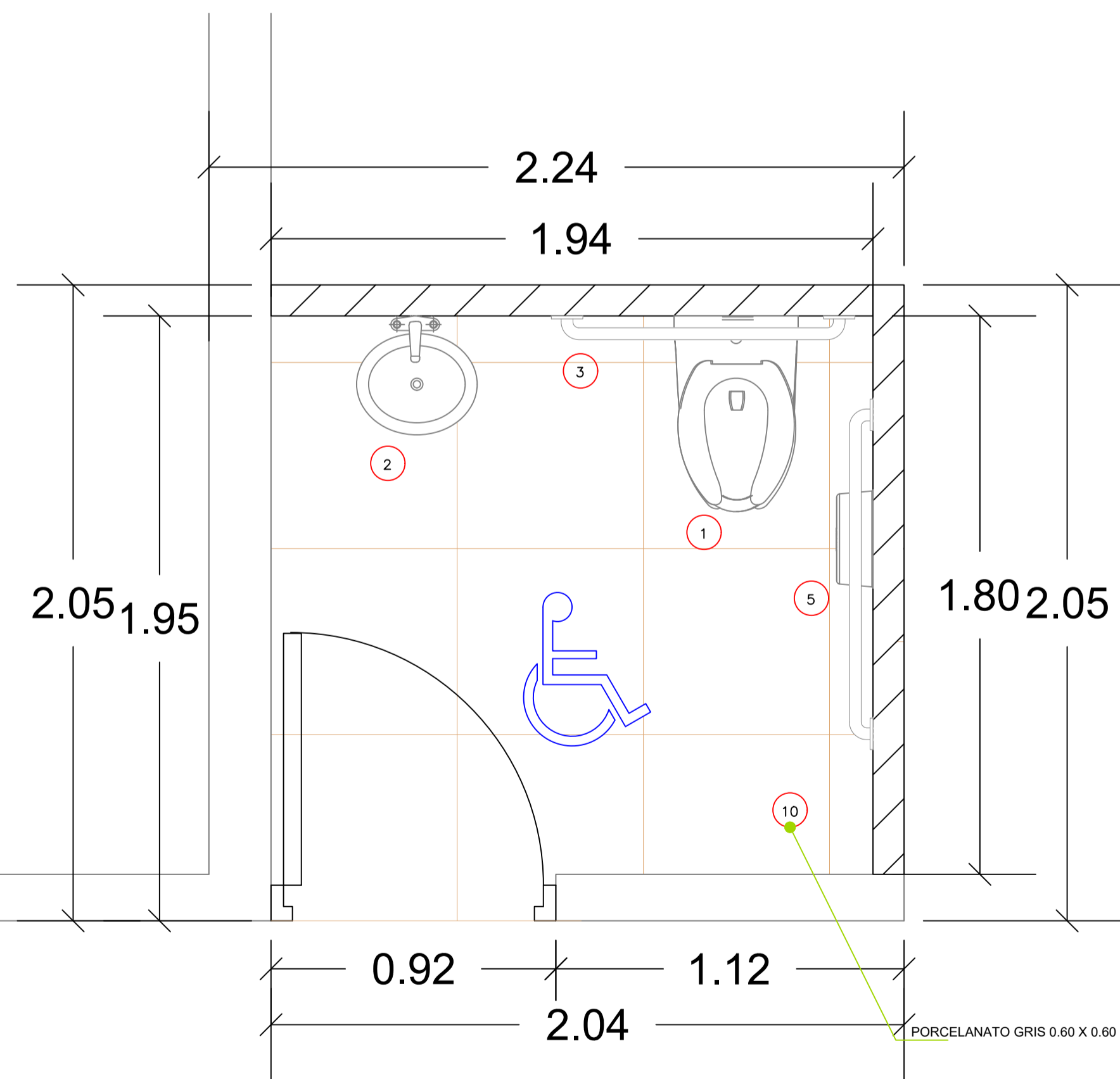

**PLANTA**  
BAÑOS PARA DISCAPACITADOS

LEYENDA DE EQUIPAMIENTO DE BAÑOS	
1	INODORO ELONGADO, COLOR BLANCO EN PORCELANA 1,28 GAL (ADA) ASIENTO DE INODORO DE POLIPROPILENO HEAVY-DUTY
2	LAVAMANOS DE PORCELANA OVALADO COLOR BLANCO, SIFON METALICO
3	BARRA DE SEGURIDAD DE ACERO INOXIDABLE
4	ORINAL DE PORCELANA CON FLUXOMETRO DE PALANCA
5	DISPENSADOR DE PAPEL HIGIENICO ACERO INOXIDABLE
6	DOSIFICADOR MECANICO PARA JABON LIQUIDO
7	ESPEJO 1.00 X 0.70 MTS CON MARCO DE ACERO ALUMINIO
8	TOPE DE GRANITO
9	DIVISION MODULAR DE BAÑOS
10	PISO PORCELANATO GRIS 60 X 60
11	CERAMICA 30 X 60

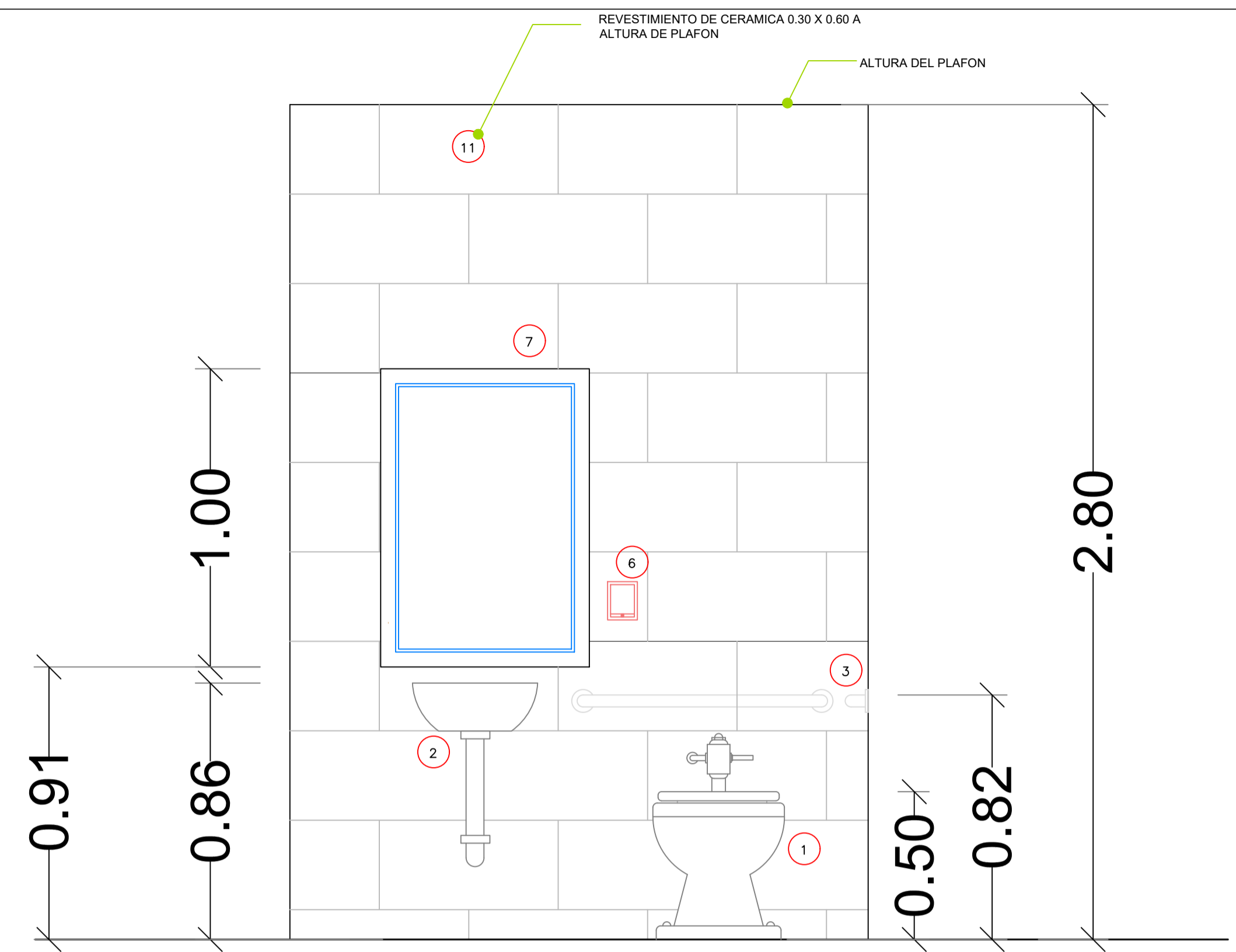

**ELEVACION 1**  
BAÑOS PARA DISCAPACITADOS

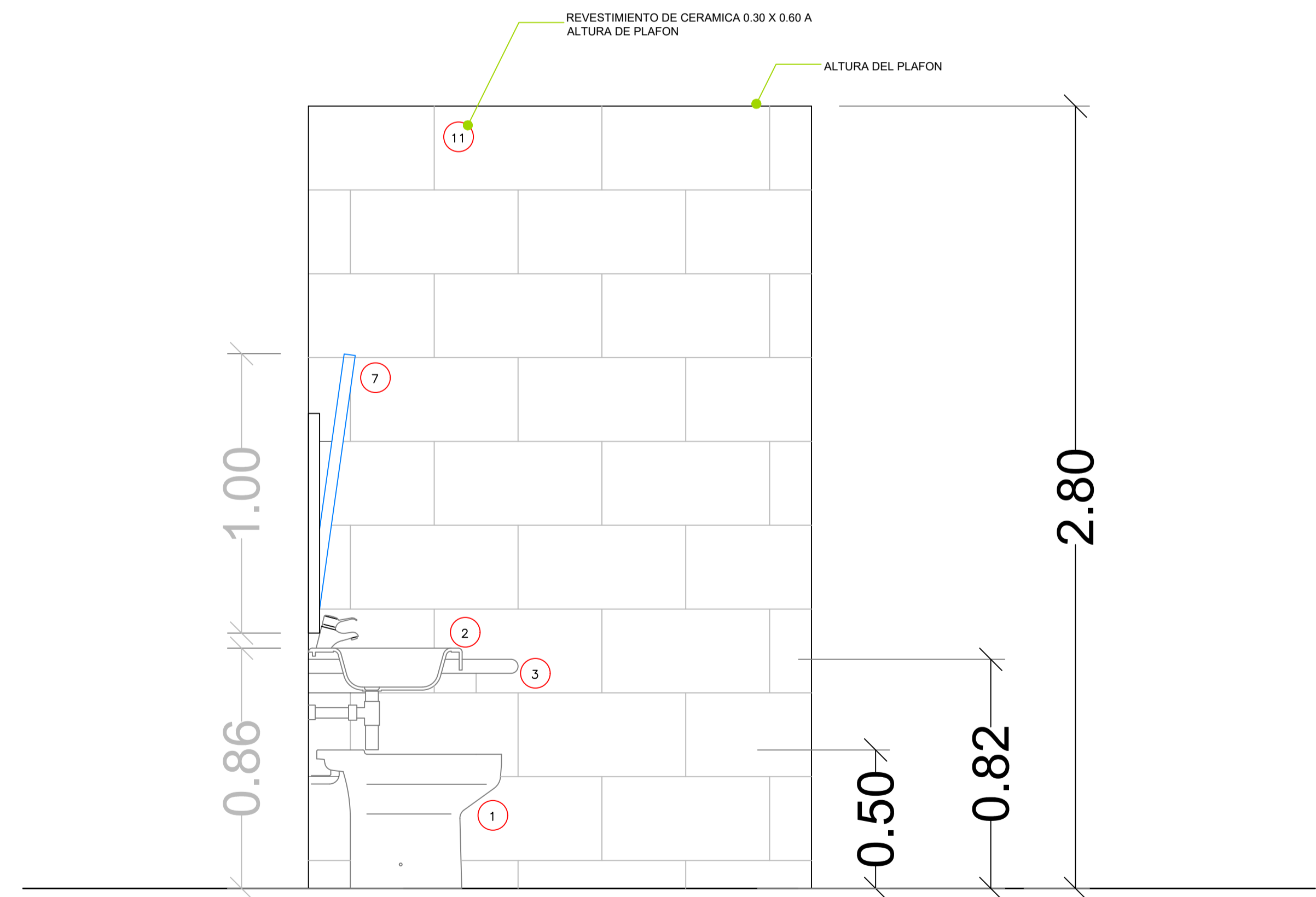

**ELEVACION 2**  
BAÑOS PARA DISCAPACITADOS



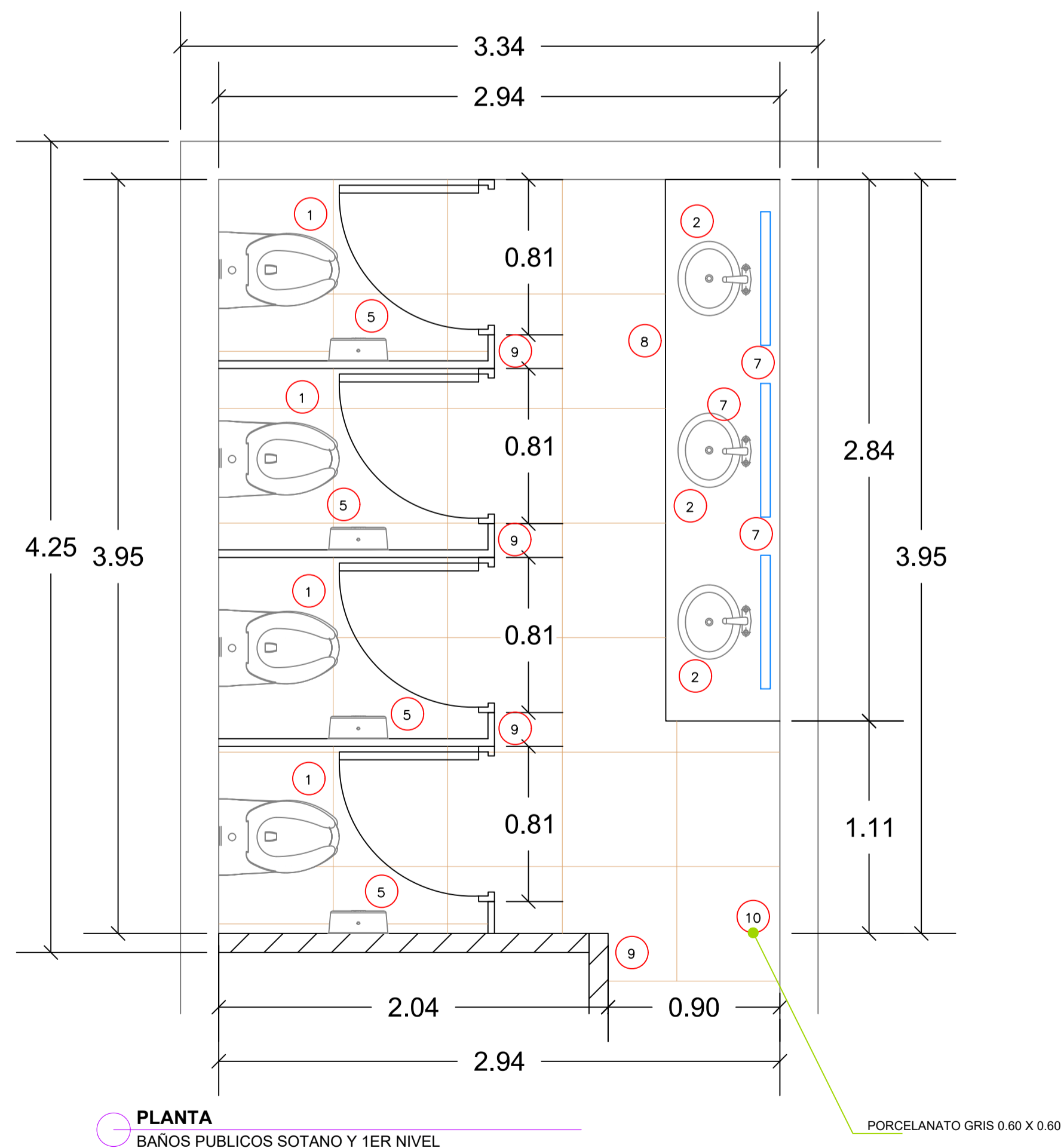
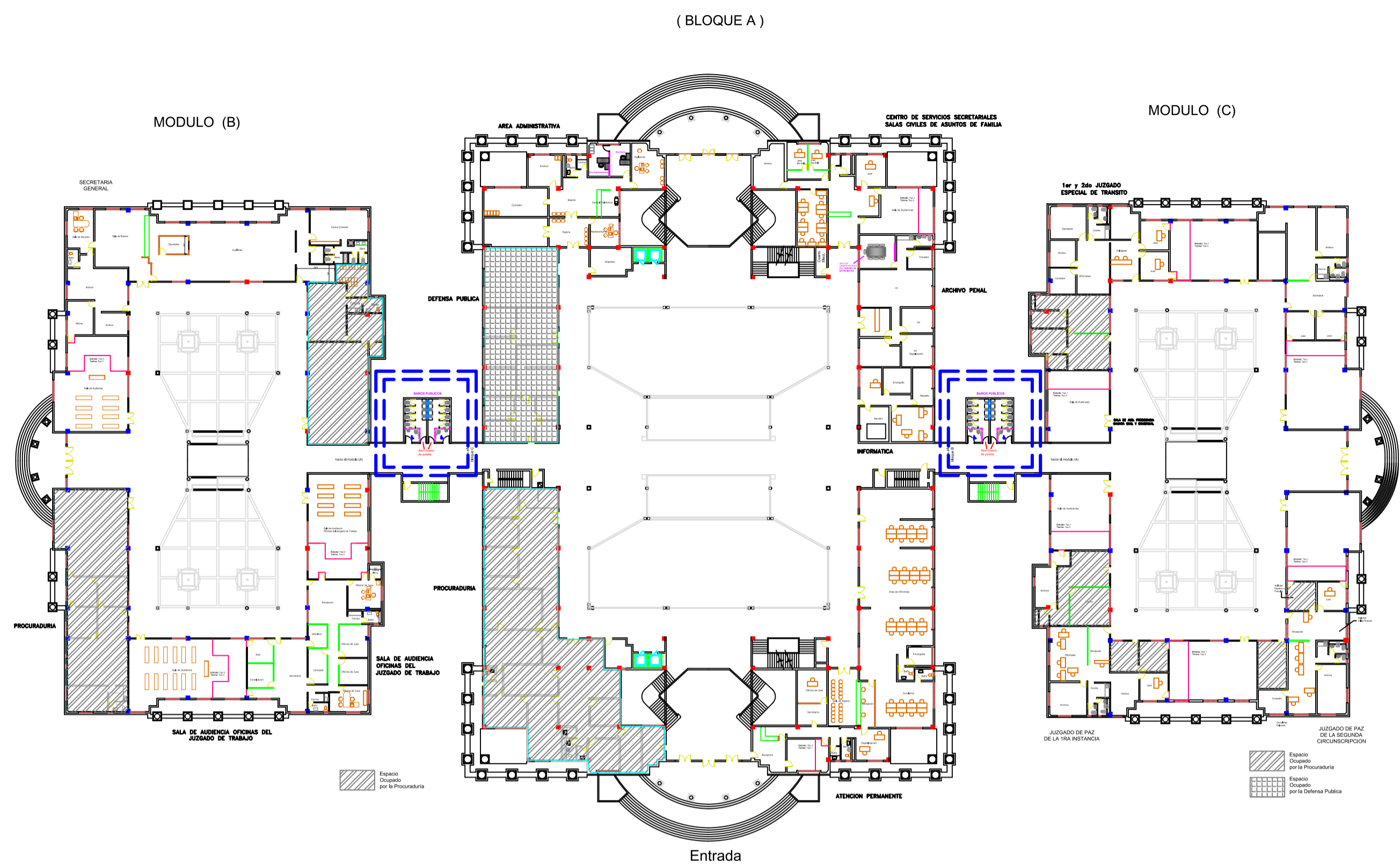

**PLANTA**  
BAÑOS PUBLICOS SOTANO Y 1ER NIVEL

LEYENDA DE EQUIPAMIENTO DE BAÑOS	
1	INODORO ELONGADO, COLOR BLANCO EN PORCELANA CON FLUXOMETRO MANUAL 1.28 GAL (ADA) ASIENTO DE INODORO DE POLIPROPILENO HEAVY-DUTY
2	LAVAMANOS DE PORCELANA OVALADO COLOR BLANCO, SIFON METALICO.
3	BARRA DE SEGURIDAD DE ACERO INOXIDABLE
4	ORINAL DE PORCELANA CON FLUXOMETRO DE PALANCA
5	DISPENSADOR DE PAPEL HIGIENICO ACERO INOXIDABLE
6	DOSIFICADOR MECANICO PARA JABON LIQUIDO
7	ESPEJO 1.00 X 0.70 MTS CON MARCO DE ACERO ALUMINIO
8	TOPE DE GRANITO
9	DIVISION MODULAR DE BAÑOS
10	PISO PORCELANATO GRIS 60 X 60
11	CERAMICA 30 X 60

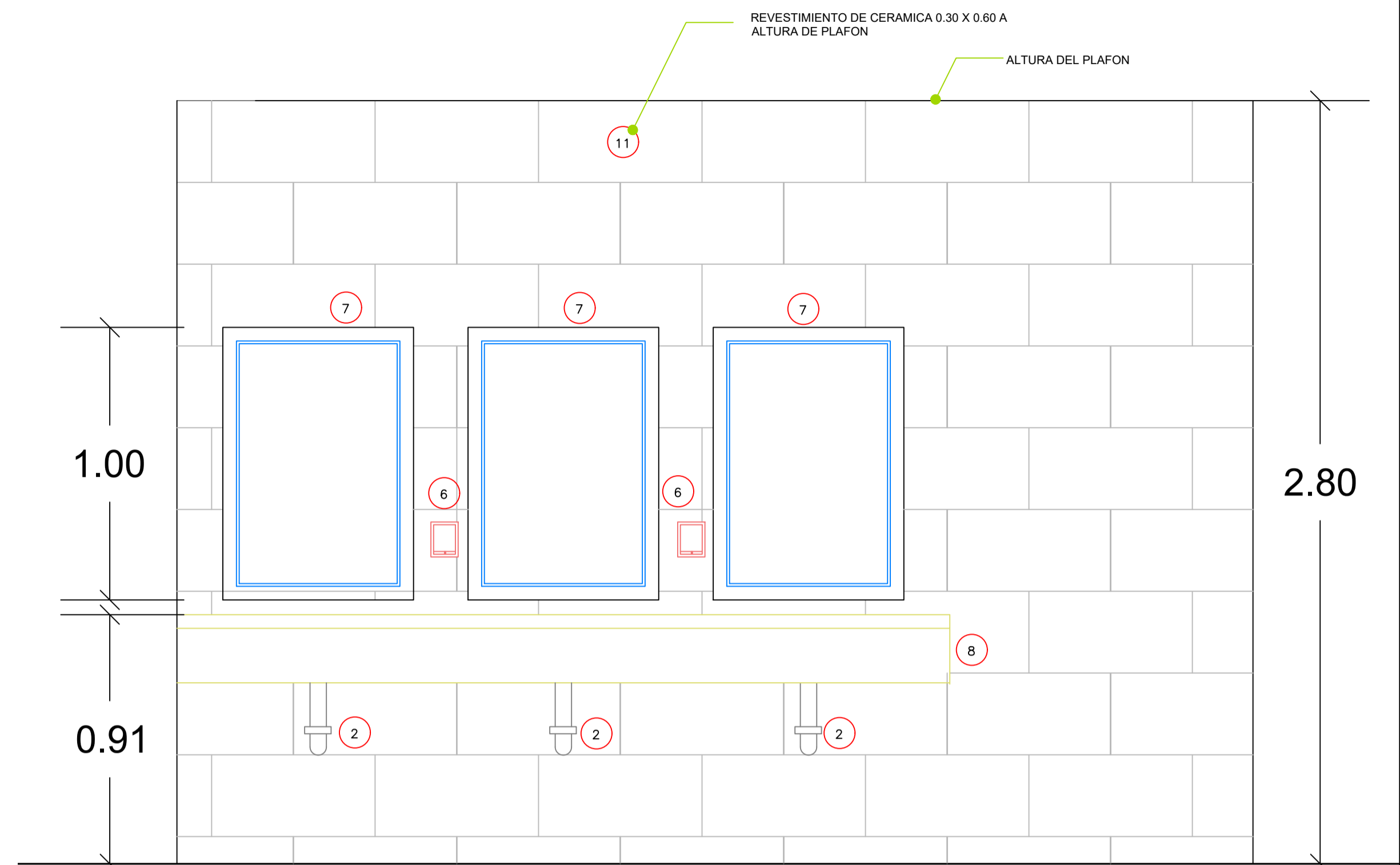

**ELEVACION 1**  
BAÑOS PUBLICOS SOTANO Y 1ER NIVEL

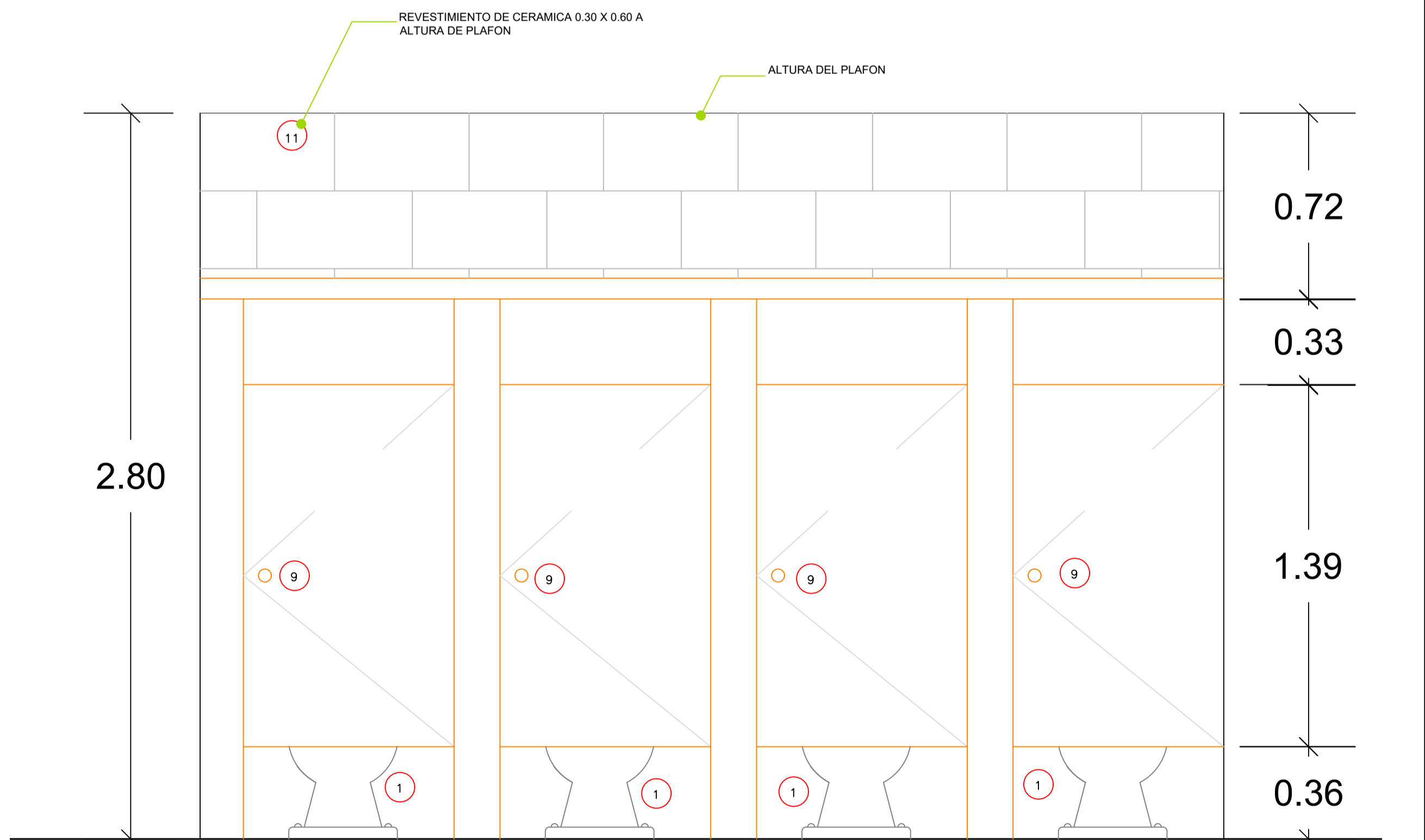

**ELEVACION 2**  
BAÑOS PUBLICOS SOTANO Y 1ER NIVEL

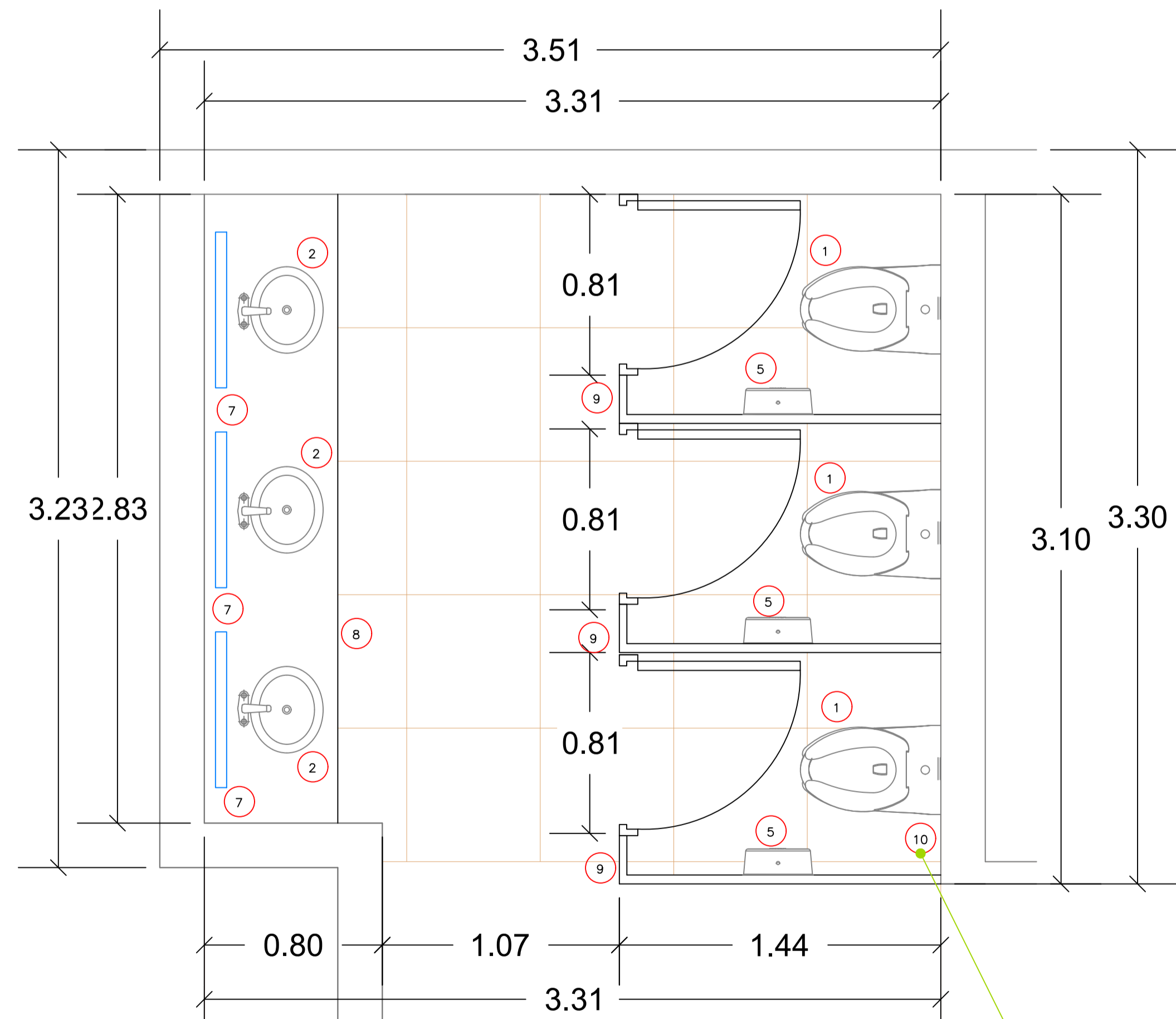
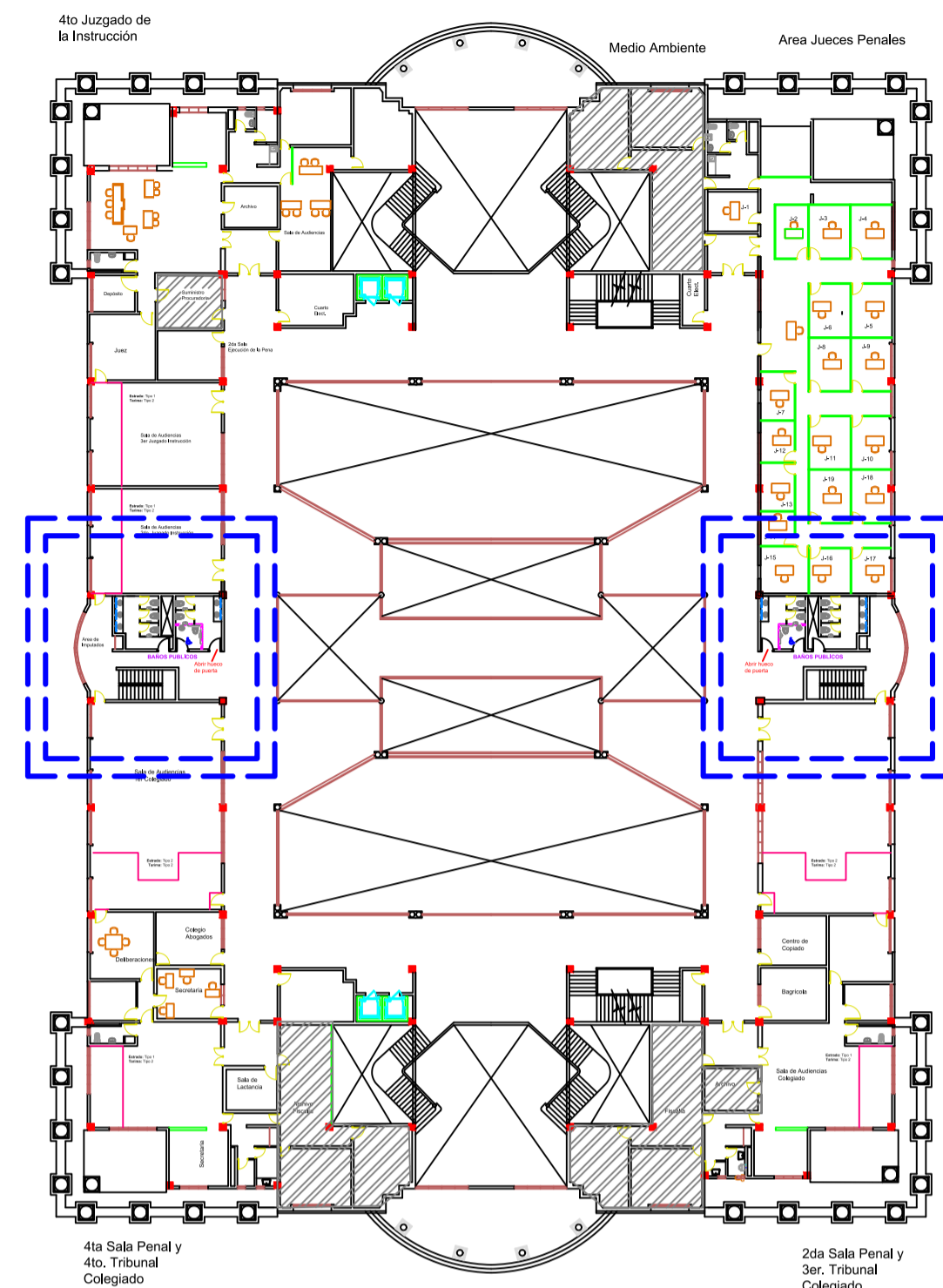

**PLANTA**  
BAÑOS PÚBLICOS 2DO Y 3ER NIVEL

LEYENDA DE EQUIPAMIENTO DE BAÑOS	
1	INODORO ELONGADO, COLOR BLANCO EN PORCELANA CON FLUXOMETRO MANUAL 1.28 GAL (ADA) ASIENTO DE INODORO DE POLIPROPILENO HEAVY-DUTY
2	LAVAMANOS DE PORCELANA OVALADO COLOR BLANCO, SIFON METALICO.
3	BARRA DE SEGURIDAD DE ACERO INOXIDABLE
4	ORNAL DE PORCELANA CON FLUXOMETRO DE PALANCA
5	DISPENSADOR DE PAPEL HIGIENICO ACERO INOXIDABLE
6	DOSIFICADOR MECANICO PARA JABON LIQUIDO
7	ESPEJO 1.00 X 0.70 MTS CON MARCO DE ACERO ALUMINIO
8	TOPE DE GRANITO
9	DIVISION MODULAR DE BAÑOS
10	PISO PORCELANATO GRIS 60 X 60
11	CERAMICA 30 X 60

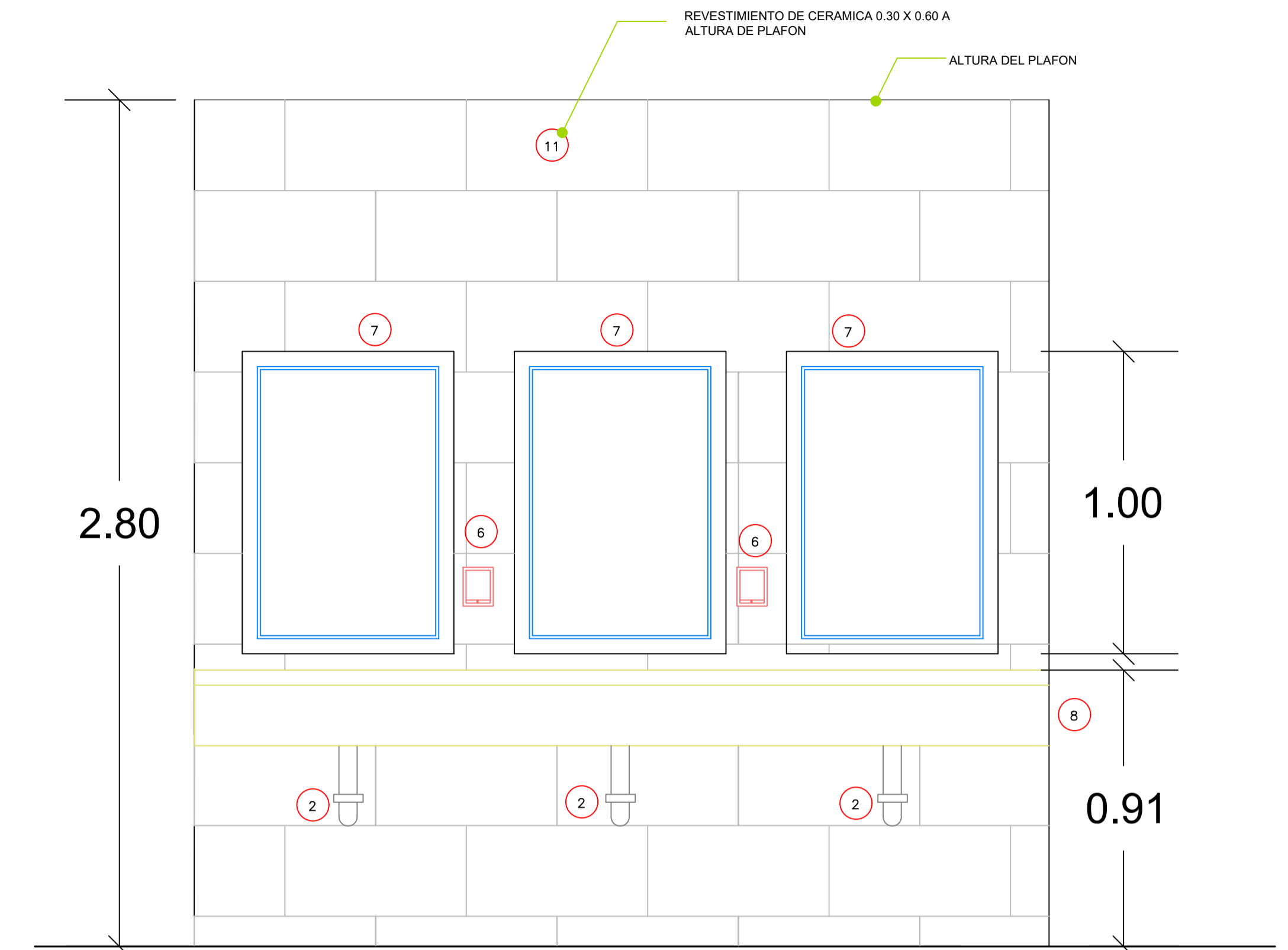

**ELEVACION 1**  
BAÑOS PÚBLICOS 2DO Y 3ER NIVEL

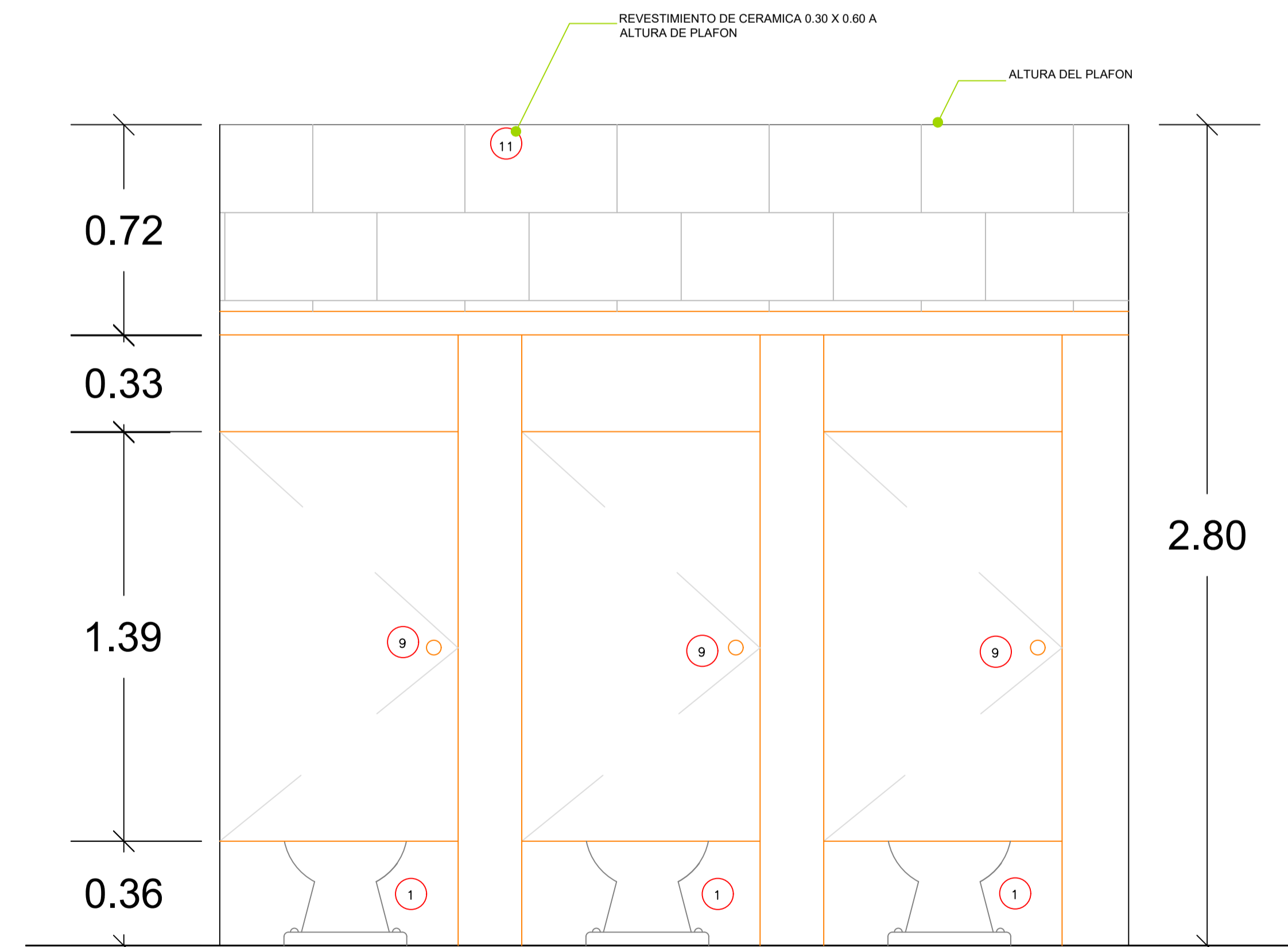

**ELEVACION 2**  
BAÑOS PÚBLICOS 2DO Y 3ER NIVEL

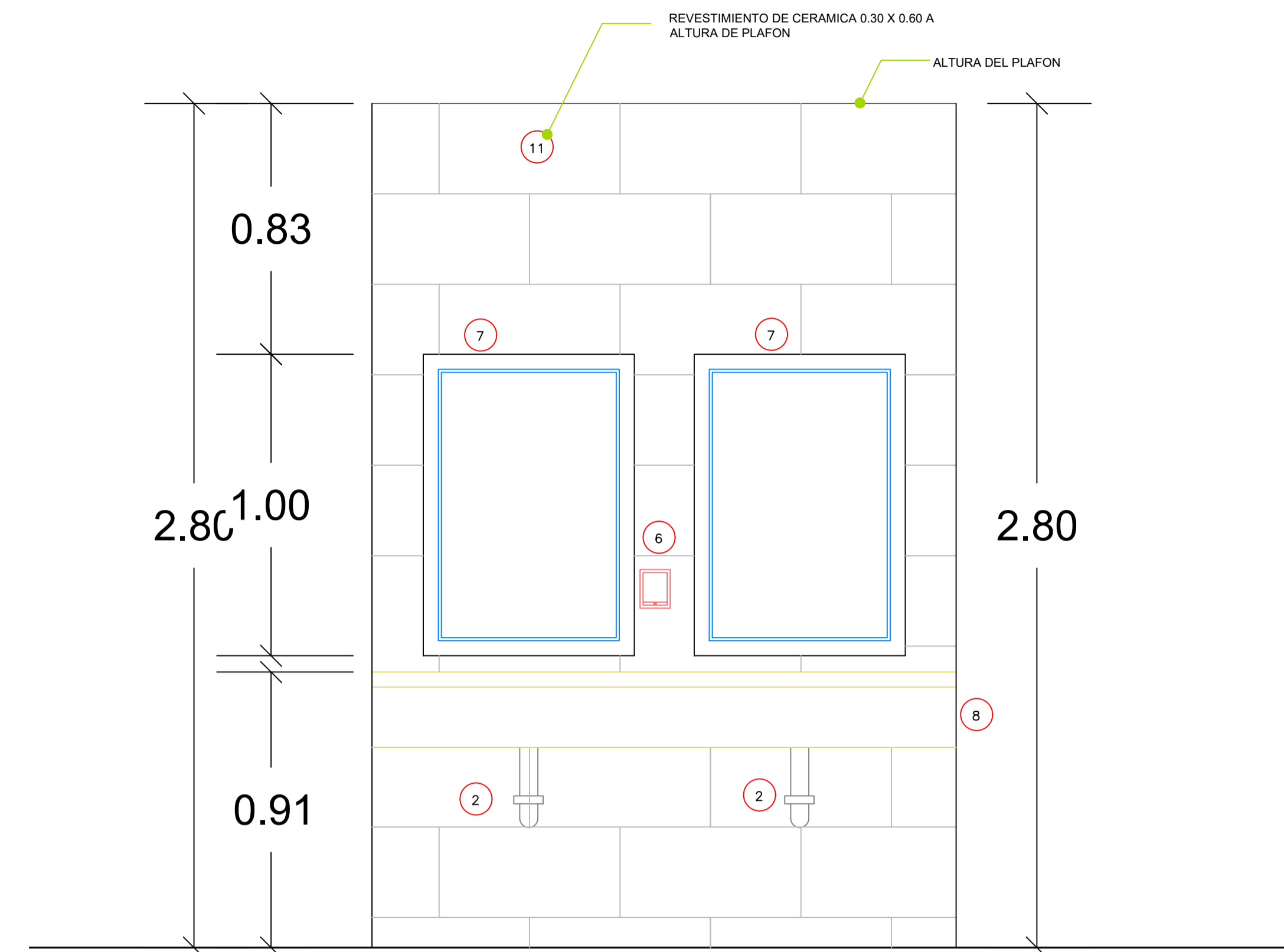
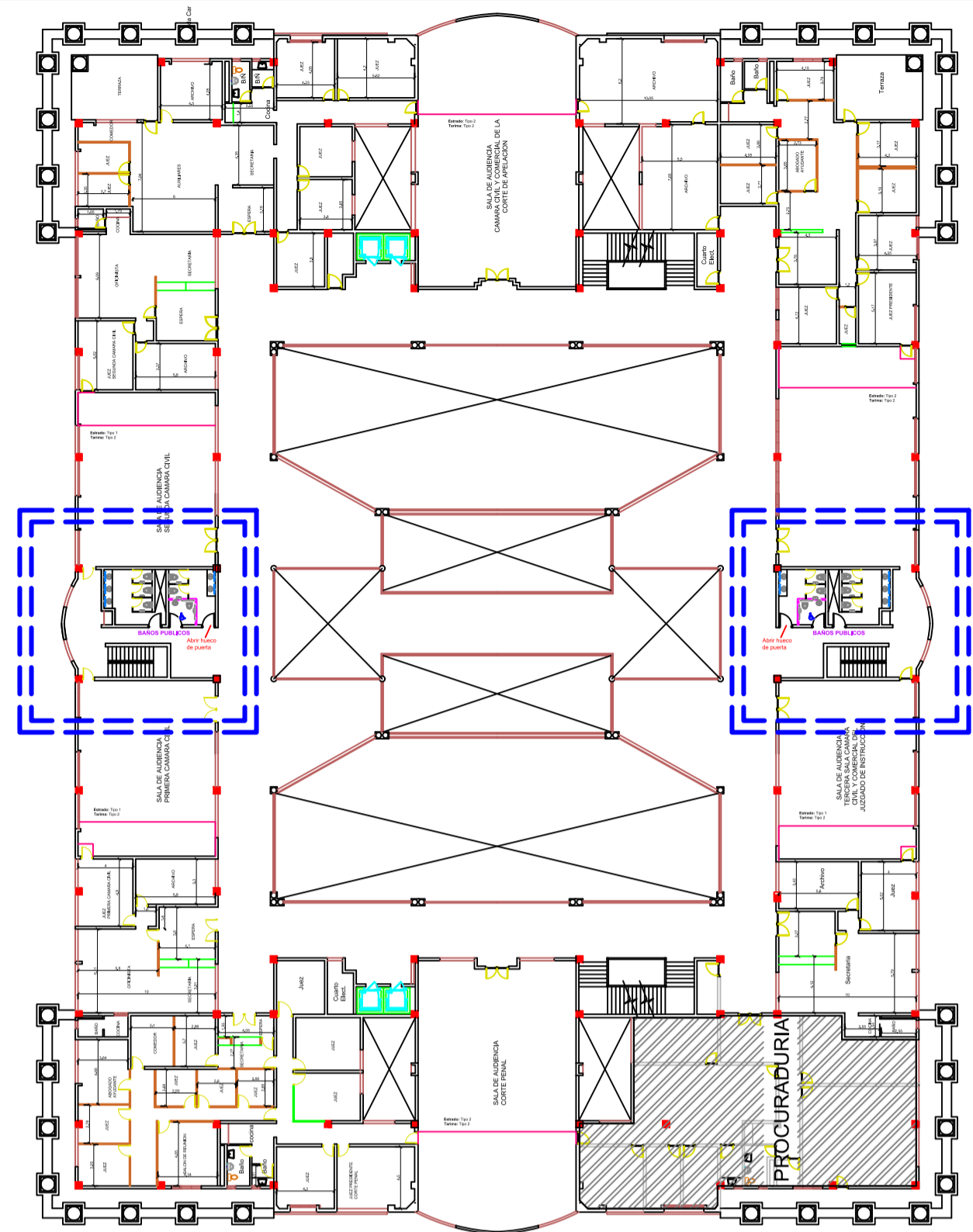

**ELEVACION 1**  
BAÑOS PUBLICOS 2DO Y 3ER NIVEL

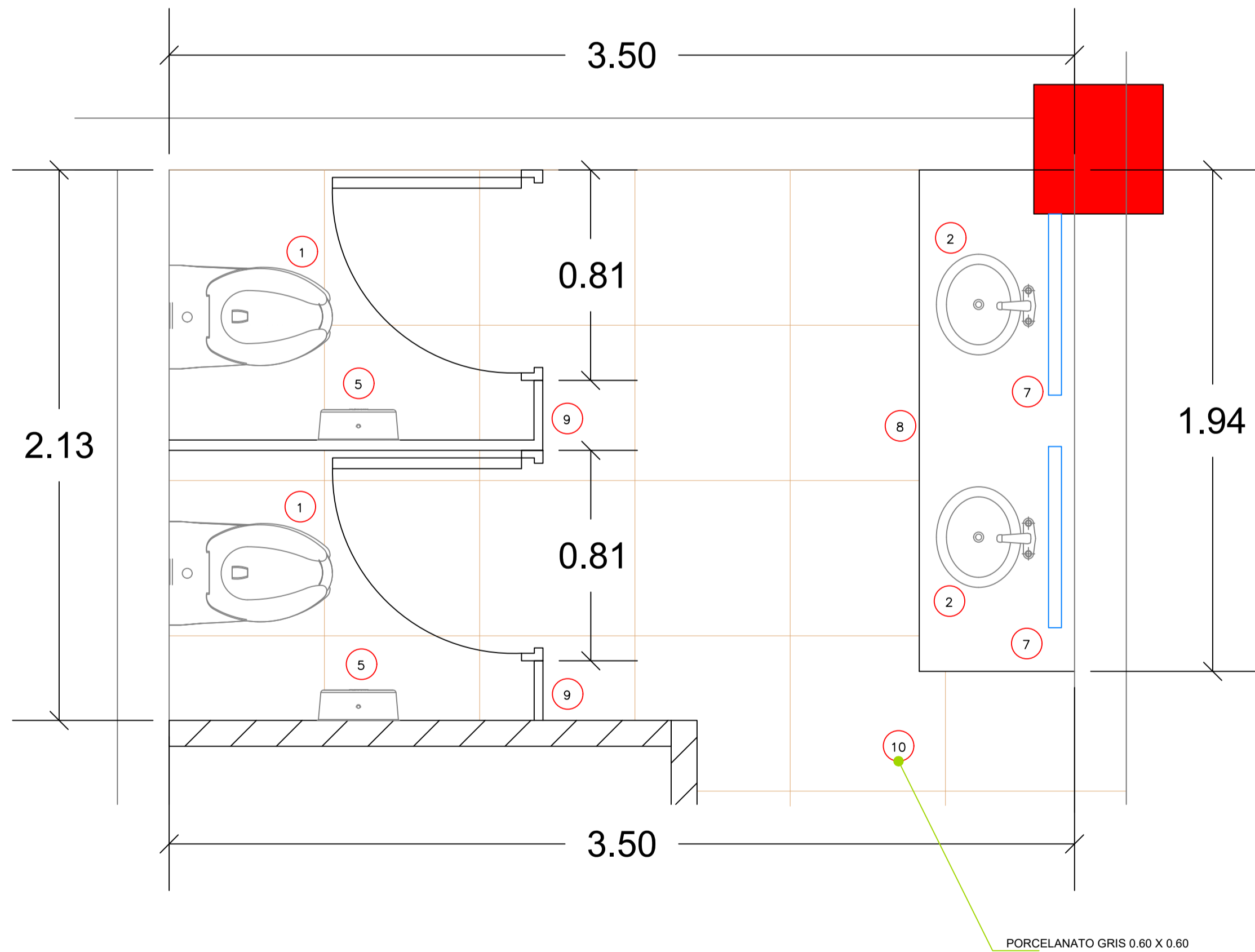

**PLANTA**  
BAÑOS PUBLICOS 2DO Y 3ER NIVEL

LEYENDA DE EQUIPAMIENTO DE BAÑOS	
1	INODORO ELONGADO, COLOR BLANCO EN PORCELANA CON FLUXOMETRO MANUAL 1.28 GAL (ADA) ASIENTO DE INODORO DE POLIPROPILENO HEAVY-DUTY
2	LAVAMANOS DE PORCELANA OVALADO COLOR BLANCO, SIFON METALICO.
3	BARRA DE SEGURIDAD DE ACERO INOXIDABLE
4	ORINAL DE PORCELANA CON FLUXOMETRO DE PALANCA
5	DISPENSADOR DE PAPEL HIGIENICO ACERO INOXIDABLE
6	DOSIFICADOR MECANICO PARA JABON LIQUIDO
7	ESPEJO 1.00 X 0.70 MTS CON MARCO DE ACERO ALUMINIO
8	TOPE DE GRANITO
9	DIVISION MODULAR DE BAÑOS
10	PISO PORCELANATO GRIS 60 X 60
11	CERAMICA 30 X 60

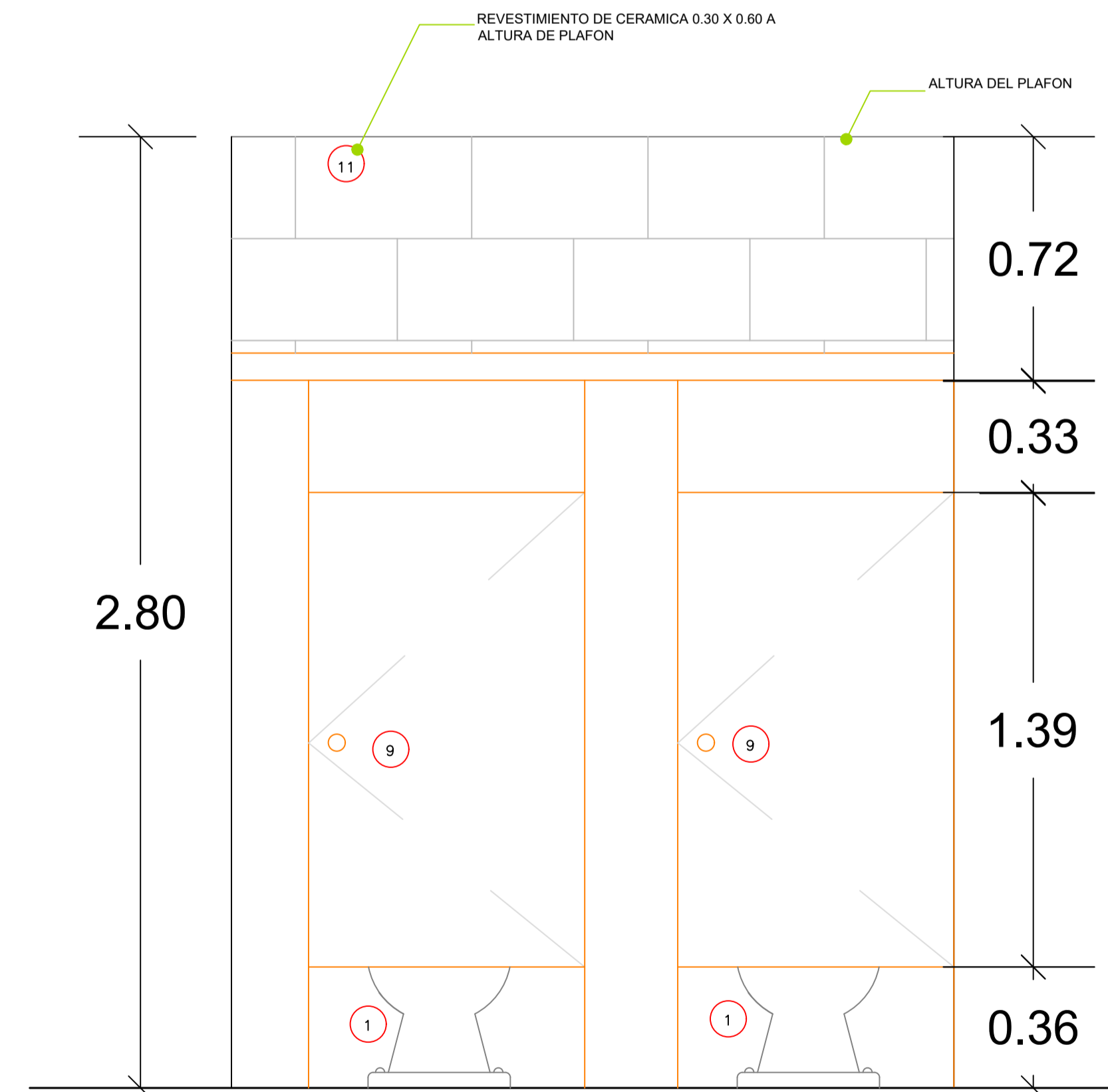

**ELEVACION 2**  
BAÑOS PUBLICOS 2DO Y 3ER NIVEL

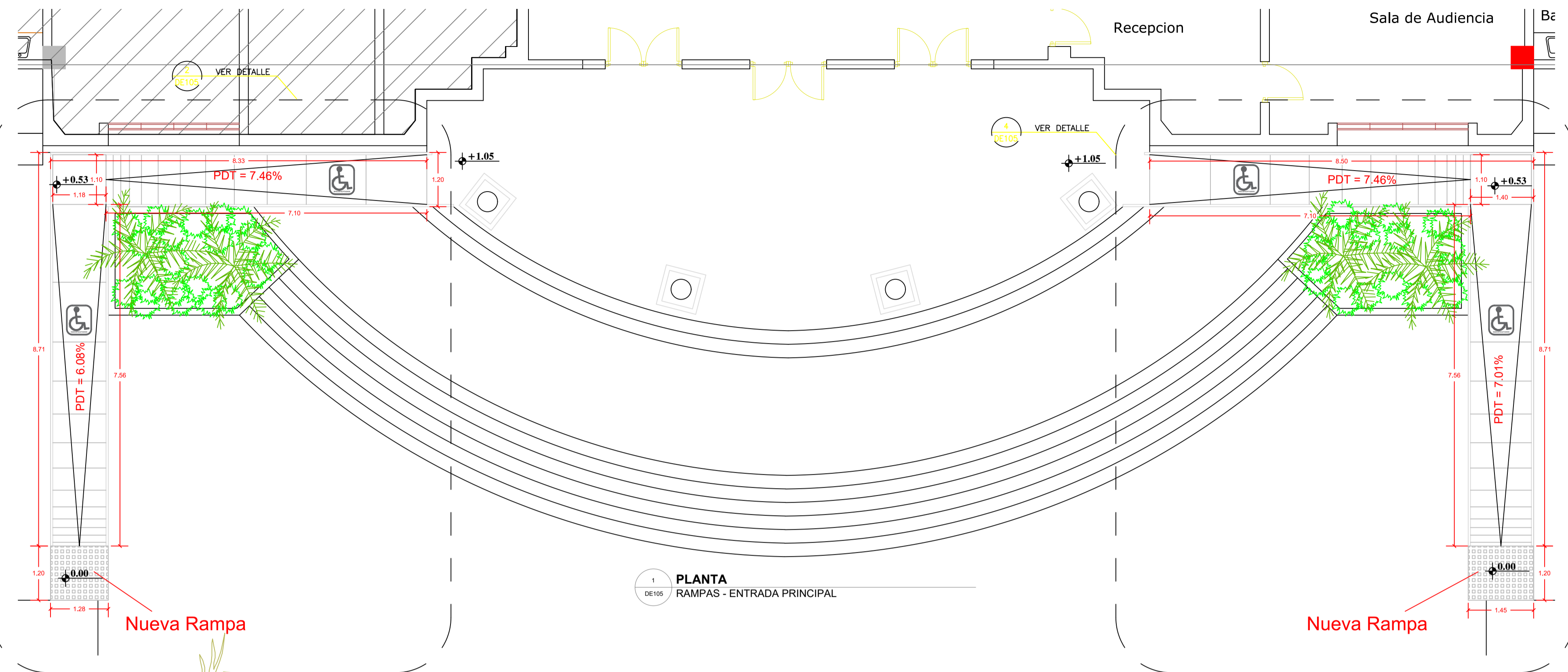

1 PLANTA  
DE105 RAMPAS - ENTRADA PRINCIPAL

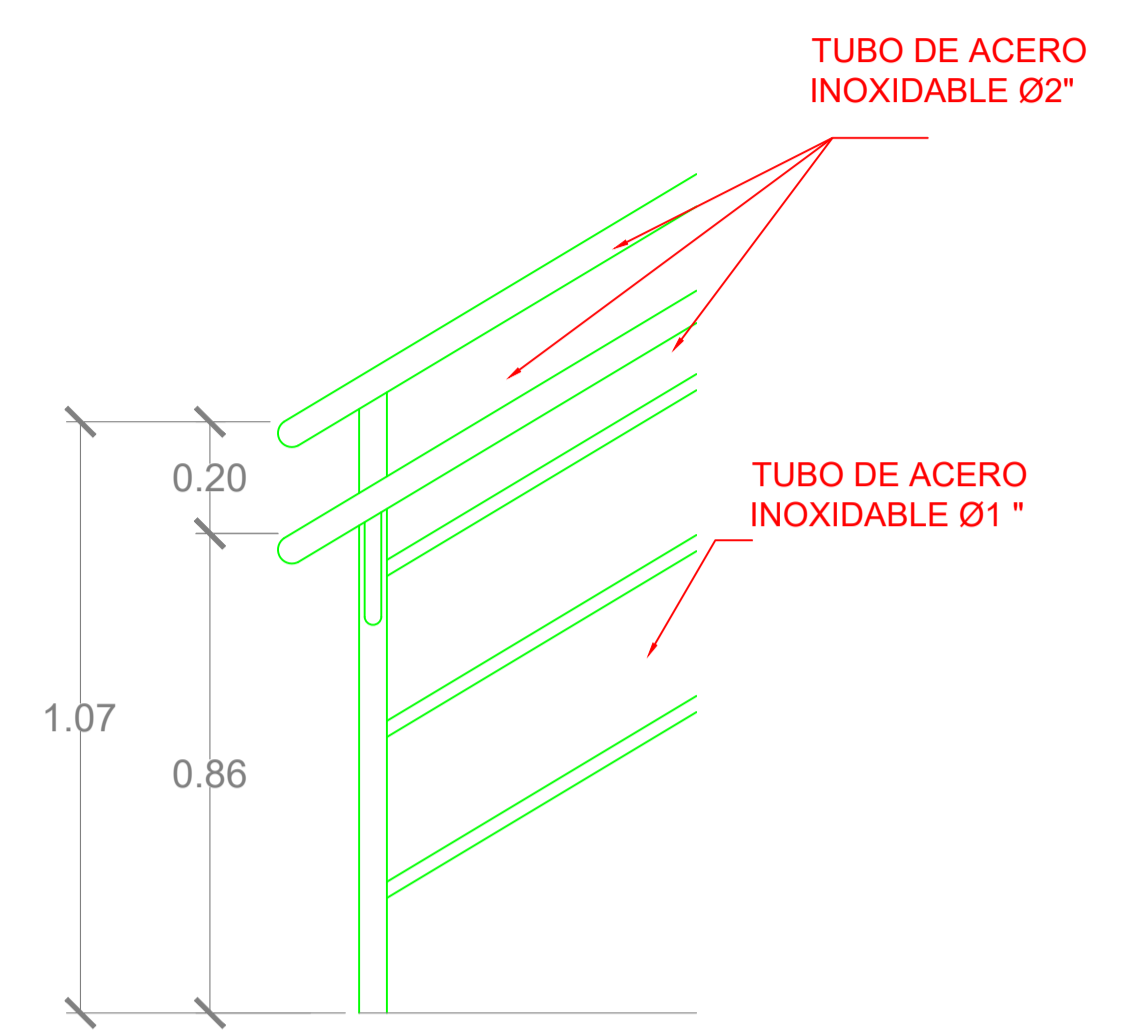

6 DETALLE DE BARANDA  
DE105

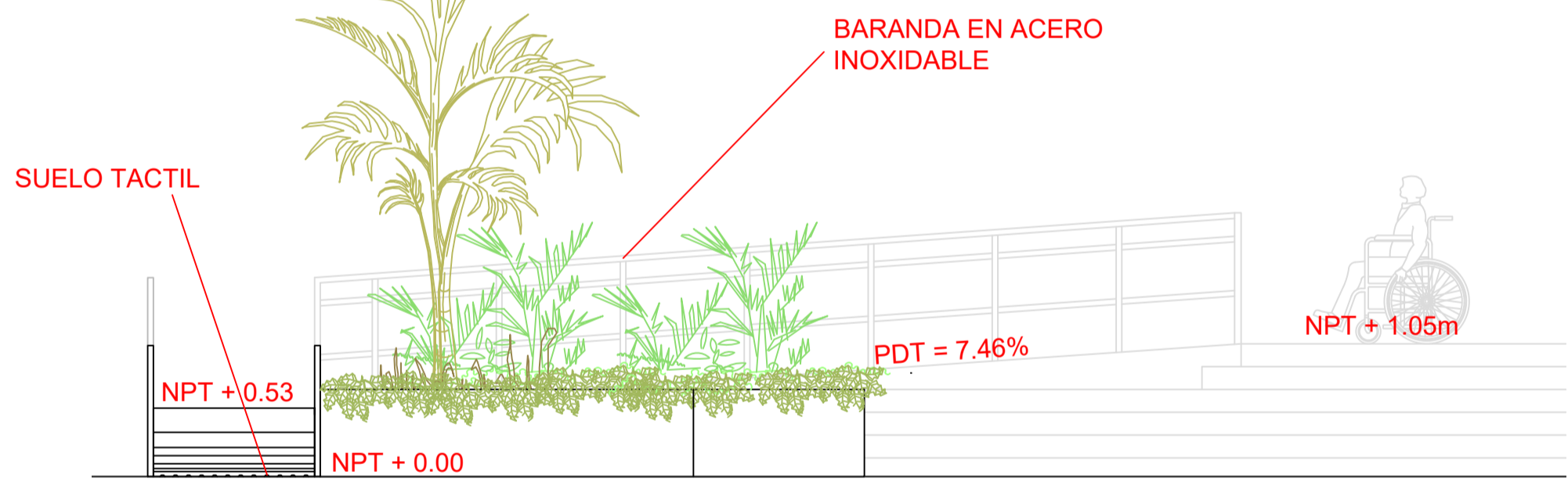

2 ELEVACION 1  
DE105 RAMPA IZQUIERDA EN ENTRADA PRINCIPAL

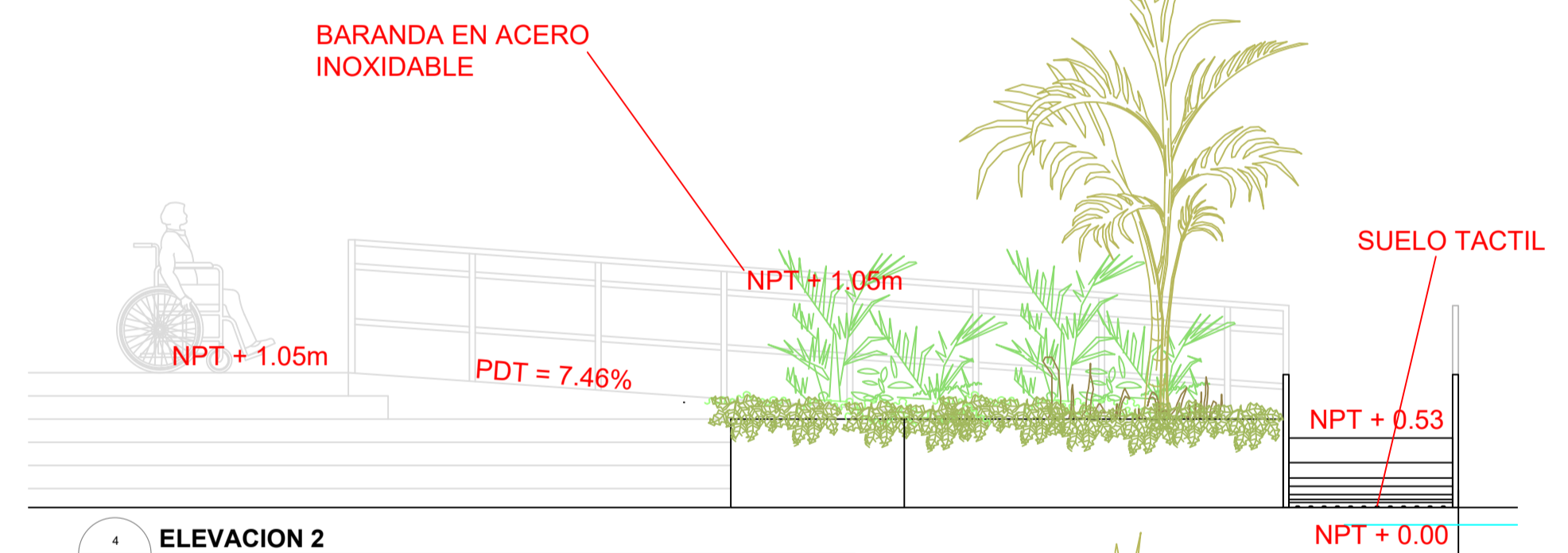

4 ELEVACION 2  
DE105 RAMPA DERECHA EN ENTRADA PRINCIPAL

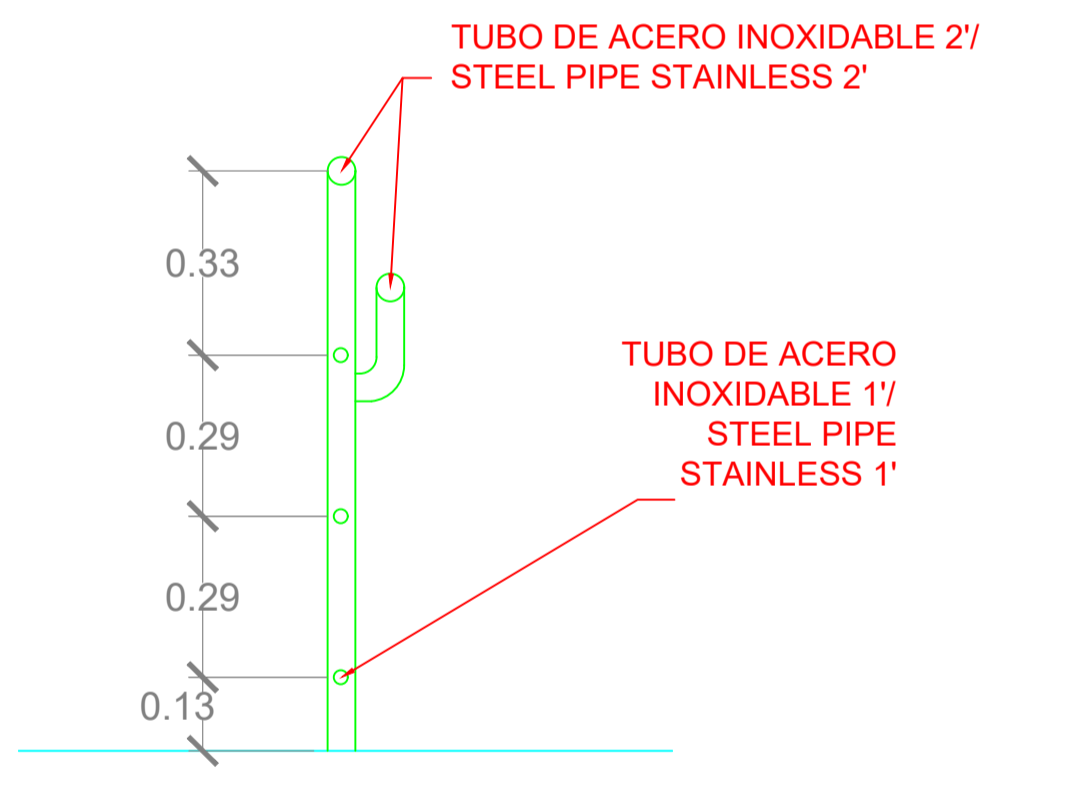

7 DETALLE DE BARANDA  
DE105

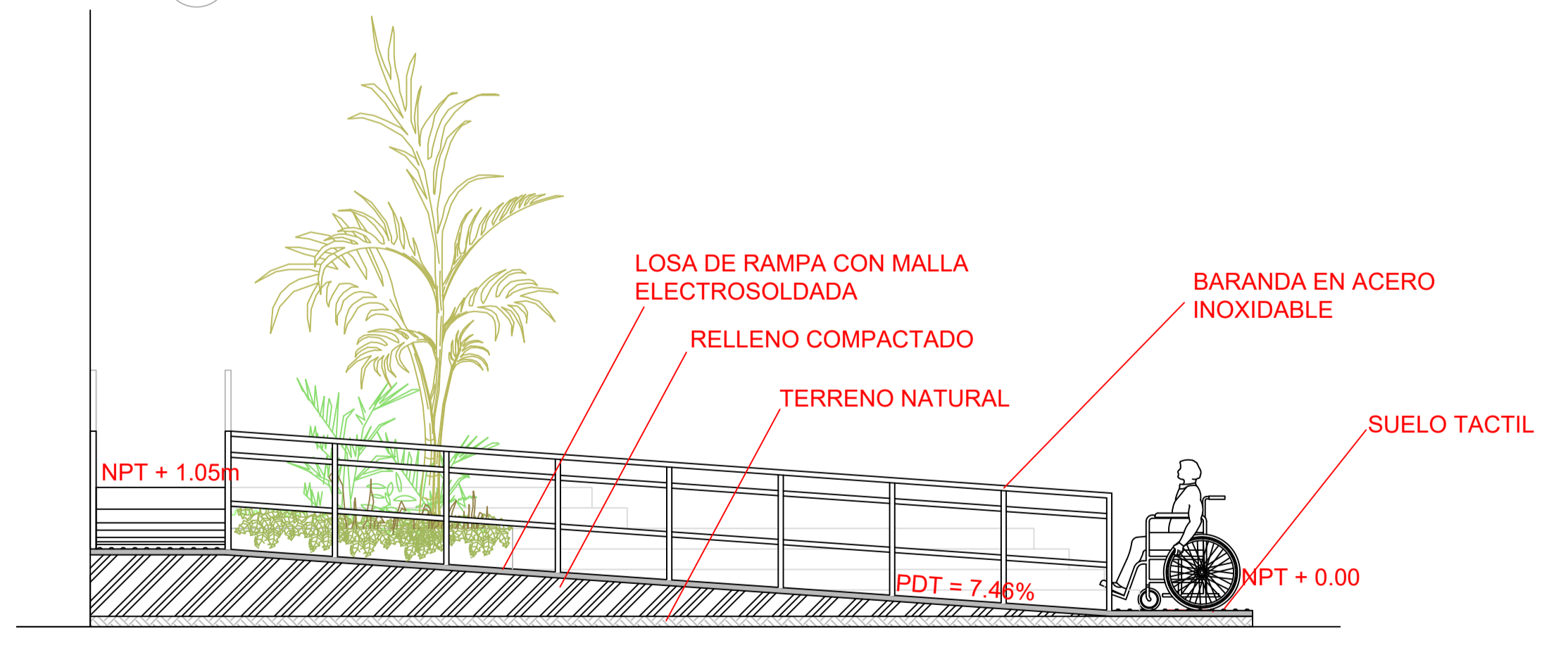

3 SECCION TRANSVERSAL  
DE105 RAMPA IZQUIERDA EN ENTRADA PRINCIPAL

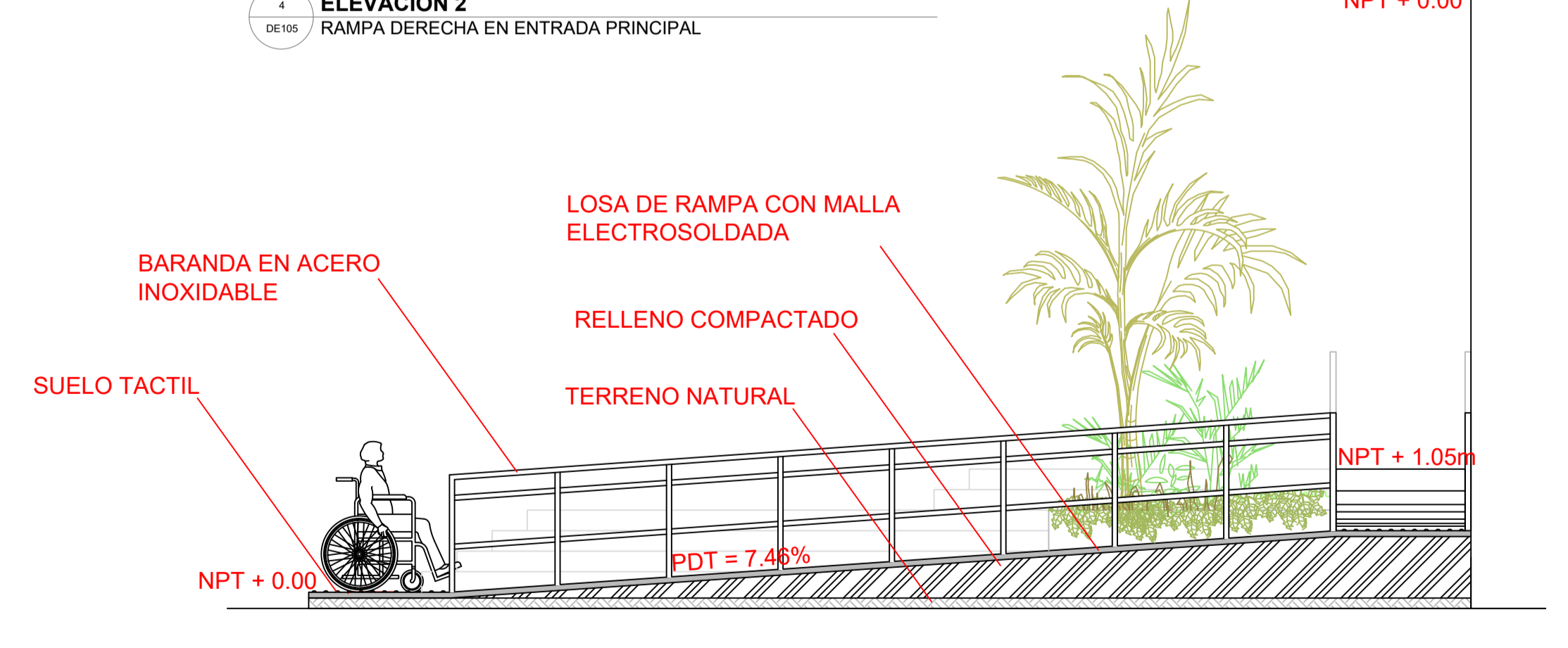

5 SECCION TRANSVERSAL  
DE105 RAMPA DERECHA EN ENTRADA PRINCIPAL