

INDICE GENERAL	
PLANO No.	CONTENIDO DE LA HOJA
G001	INDICE GENERAL
G002	LOCALIZACION DE UBICACION
G003	NOTAS Y CONSIDERACIONES GENERALES
A101	PLANTA ARQUITECTONICA EXISTENTE 1ER NIVEL
A102	PLANTA DIMENSIONADA EXISTENTE 1ER NIVEL
A103	PLANTA ARQUITECTONICA EXISTENTE 2DO NIVEL
A104	PLANTA DIMENSIONADA EXISTENTE 2DO NIVEL
A105	PLANTA ARQUITECTONICA EXISTENTE 3ER NIVEL
A106	PLANTA DIMENSIONADA EXISTENTE 3ER NIVEL
A107	PLANTA ARQUITECTONICA PROPUESTA 1ER NIVEL
A108	PLANTA DE DEMOLICION Y ADICCIONES 1ER NIVEL
DE101	DETALLE GENERAL DE BAÑOS 1ER NIVEL
DE102	DETALLE GENERAL DE BAÑOS 2DO NIVEL
DE103	DETALLE GENERAL DE BAÑOS 3ER NIVEL
DE104	DETALLE TIPICO DE BAÑOS
DE105	DETALLES DE RAMPAS Y ACCESIBILIDAD
DE106	DETALLES DE RAMPAS Y ACCESIBILIDAD
DE107	DETALLE RECEPCION DE DOCUMENTOS
DE108	DETALLE SALA DE ENTREVISTA Y CUSTODIA NNA
DE109	DETALLE SALA DE ENTREVISTA Y CUSTODIA NNA
DE110	DETALLE SALA DE OBSERVADORES
DE111	DETALLE TIPICO DE PLAFONES



**MAG. LUIS HENRY MOLINA**  
 MAGISTRADO PRESIDENTE

**ENCARGADOS**

**ARQ. MARCELLE LANDRÓN**  
 CODIA:  
 DIRECTORA INFRAESTRUCTURA FÍSICA

**ARQ. EDGAR DE LA ROSA**  
 CODIA: 23161  
 GERENTE DE PROYECTOS

**COLABORADORES**

**M. de ARQ. RUTH VELAZQUEZ**  
 COLABORACIÓN EN DISEÑO ARQUITECTÓNICO,  
 DIBUJO DE PLANOS Y MODELO TRIDIMENSIONAL

**PROYECTO**

**ADECUACION DE ESPACIOS  
 PALACIO DE JUSTICIA  
 PUERTO PLATA**



**CONTENIDO**

**INDICE GENERAL**

**ESTADO DEL PLANO**

UBICACION ARCHIVO DIGITAL

EDICION **ARQ. ROCIO ALTAGRACIA**

FECHA DE ACTUALIZACION **ABRIL 2020**

FECHA	ESCALA
29/10/2019	1:150

**CAD No.**  
**PJPPARQ**

**PLANO No. G001**

<b>HOJA No.</b>	<b>DE</b>
<b>1</b>	<b>37</b>

PROYECTO  
PALACIO DE JUSTICIA  
DE PUERTO PLATA

COORDENADAS UTM:  
19Q  
324736.46 m E  
2188445.12 m N

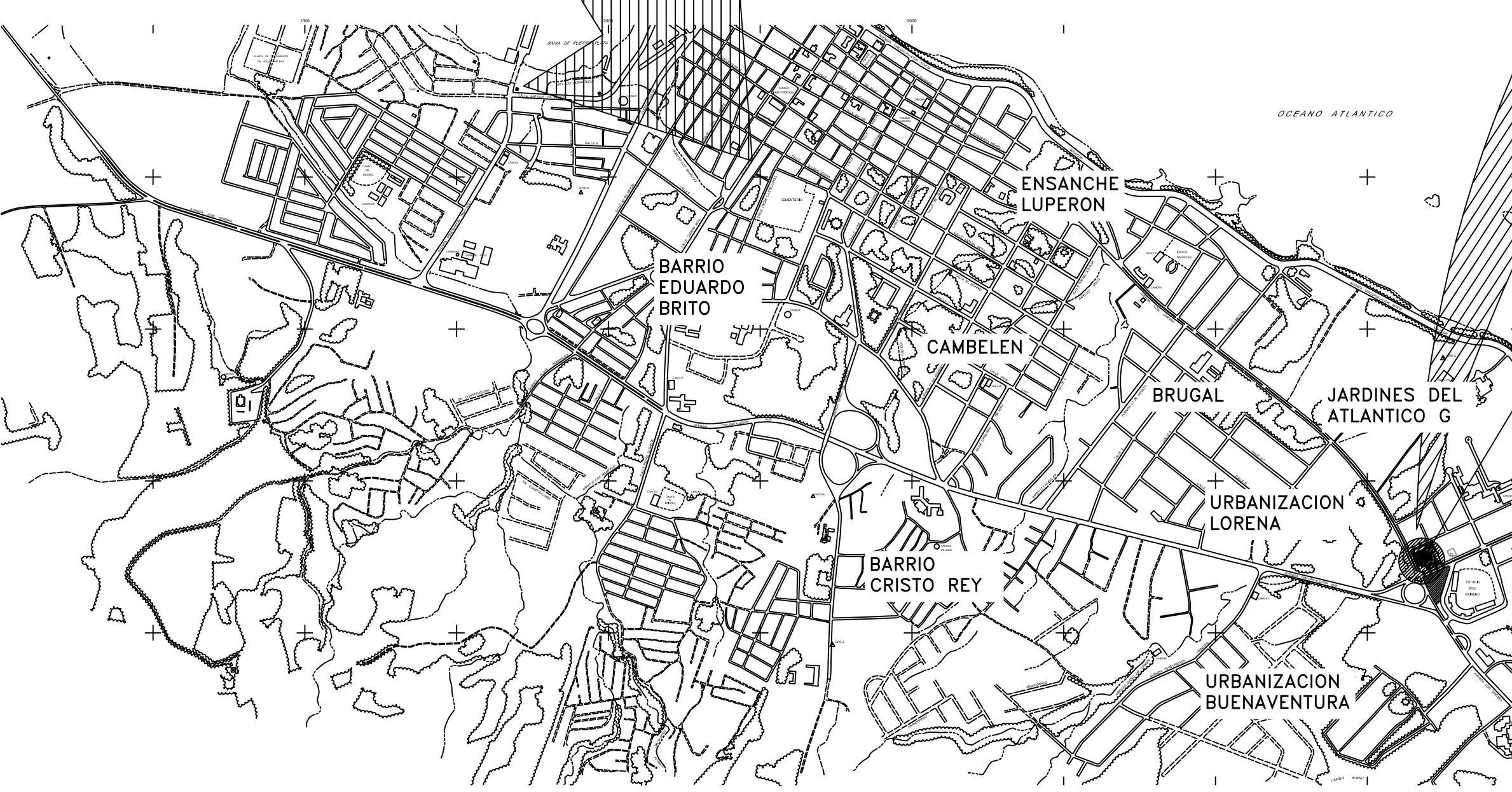
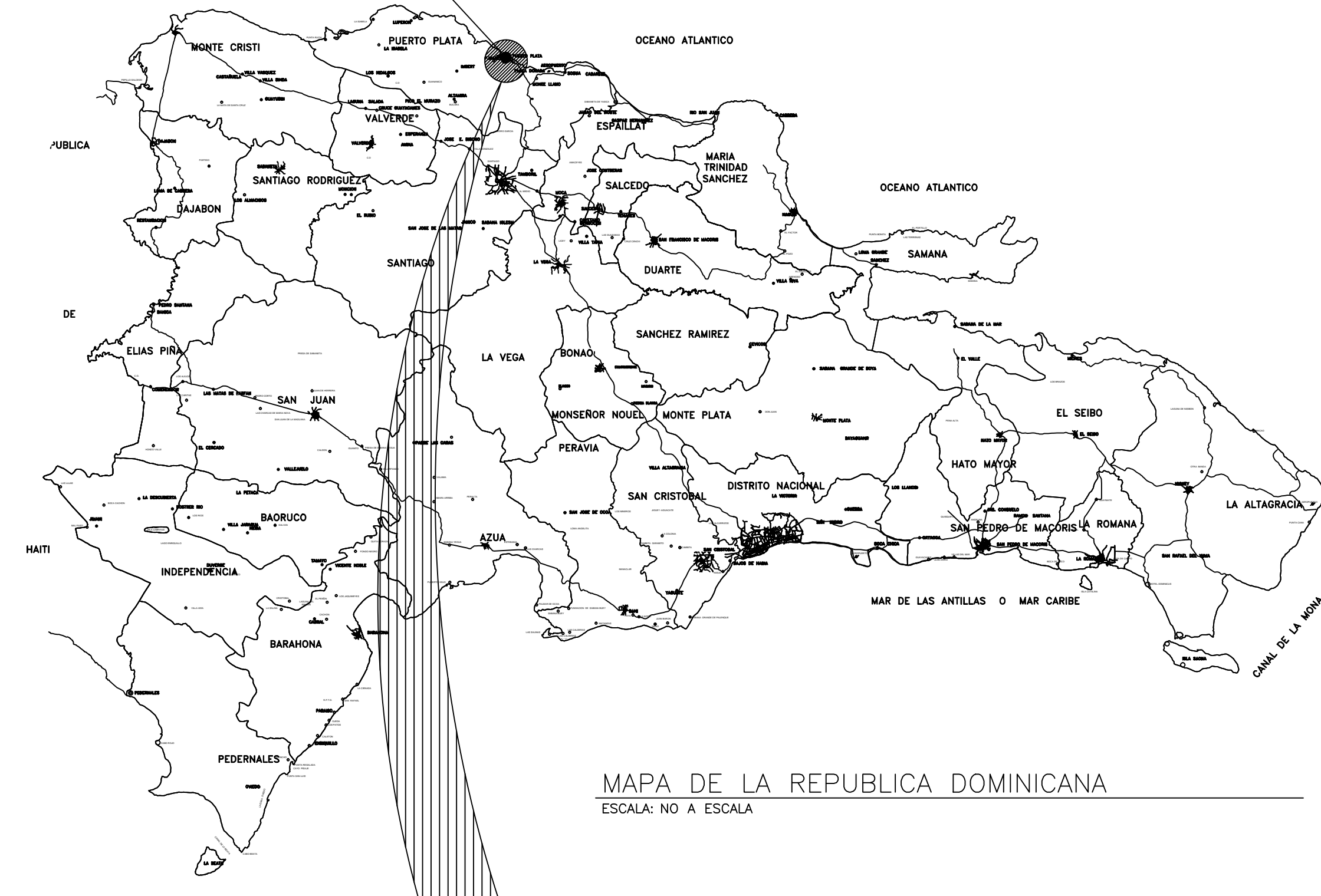

LOCALIZACION PROYECTO  
PALACIO DE JUSTICIA  
DE PUERTO PLATA

COORDENADAS UTM:  
19Q  
324736.46 m E  
2188445.12 m N

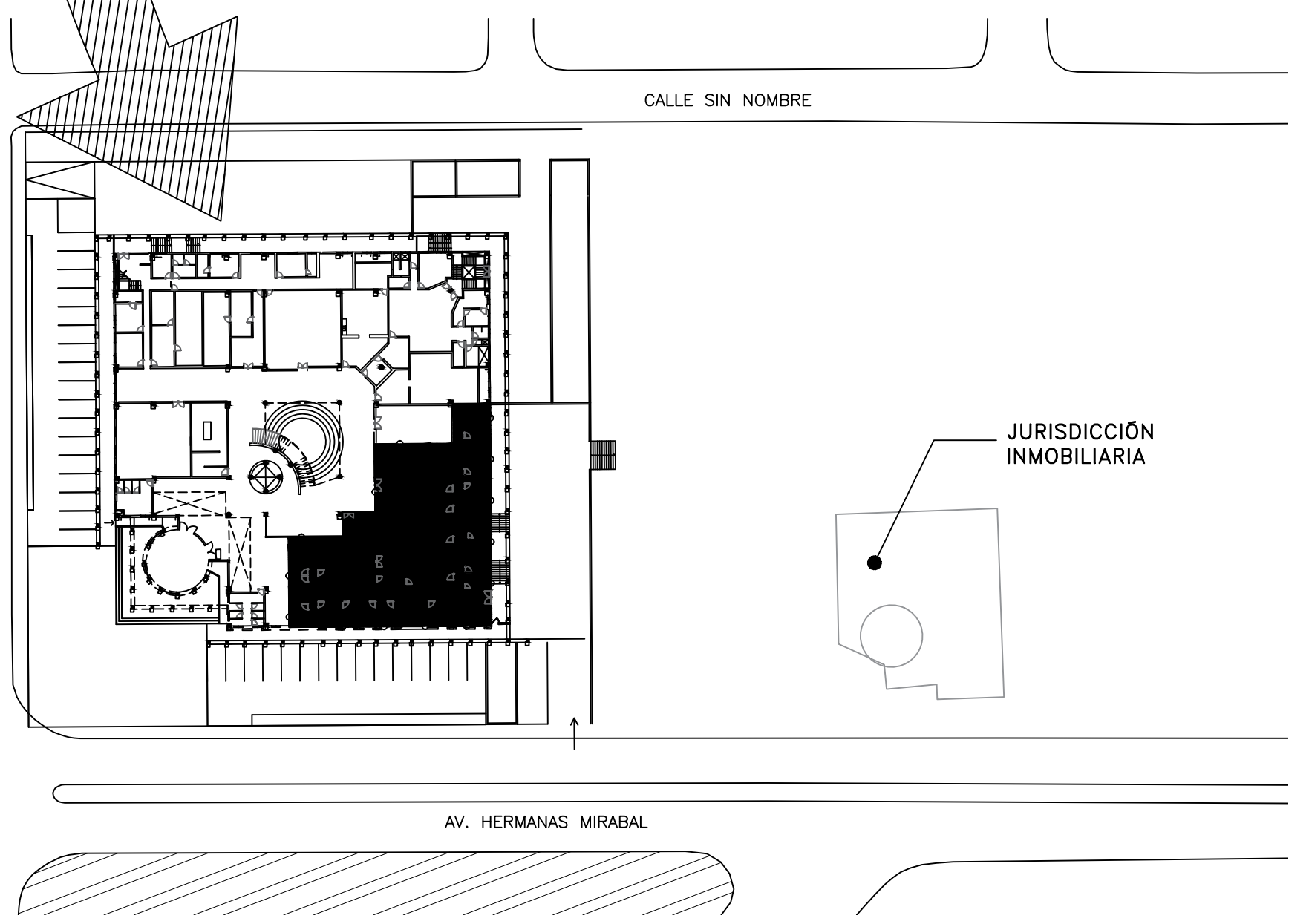
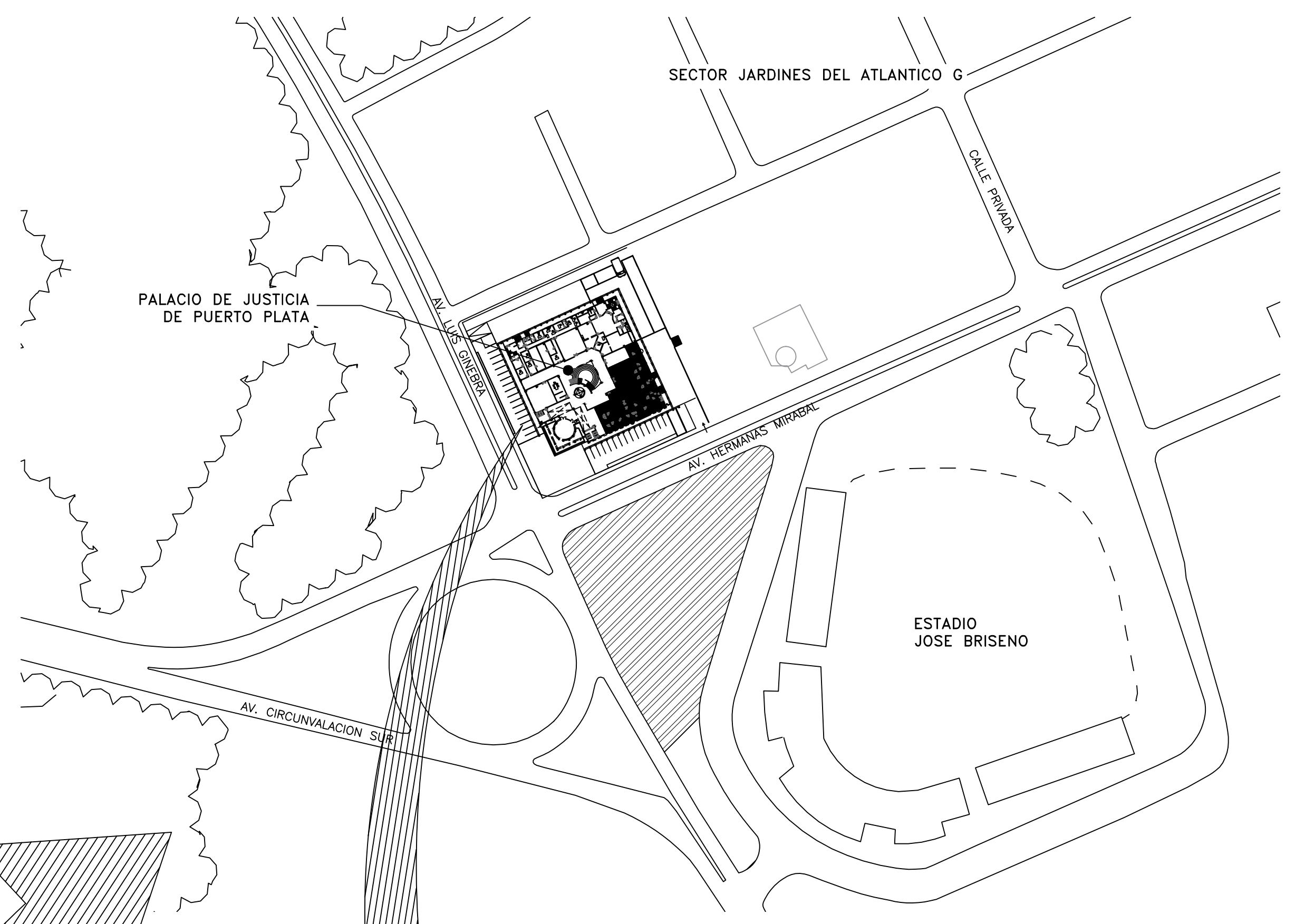

**REPÚBLICA DOMINICANA**  
**CONSEJO DEL PODER JUDICIAL**

DIRECCIÓN GENERAL DE LA  
ADMINISTRACIÓN Y CARRERA JUDICIAL  
DIRECCIÓN DE INFRAESTRUCTURA FÍSICA

**MAG. LUIS HENRY MOLINA**  
MAGISTRADO PRESIDENTE

ENCARGADOS

**ARQ. MARCELLE LANDRÓN**  
CODIA: DIRECTORA INFRAESTRUCTURA FÍSICA

**ARQ. EDGAR DE LA ROSA**  
CODIA: 23161  
GERENTE DE PROYECTOS

COLABORADORES

M. de ARQ. RUTH VELAZQUEZ  
COLABORACIÓN EN DISEÑO ARQUITECTÓNICO,  
DIBUJO DE PLANOS Y MODELO TRIDIMENSIONAL

PROYECTO

ADECUACION DE ESPACIOS  
PALACIO DE JUSTICIA  
PUERTO PLATA

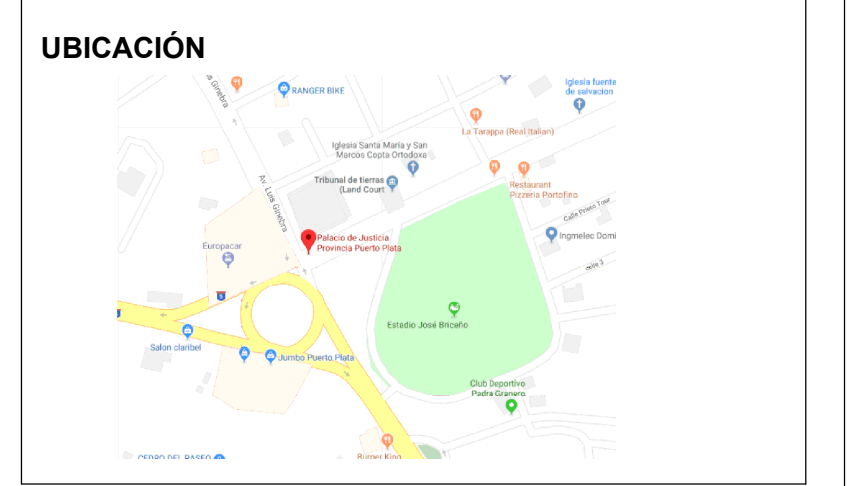

CONTENIDO

PLANO DE LOCALIZACIÓN Y  
UBICACIÓN

ESTADO DEL PLANO

UBICACION ARCHIVO DIGITAL

EDICION ARQ. ROCIO ALTAGRACIA

FECHA DE ACTUALIZACION **ABRIL 2020**

FECHA	ESCALA
29/10/2019	1:150

CAD No.  
**PJPPARQ**

PLANO No. **G002**

HOJA No.	DE
<b>2</b>	<b>37</b>



**MAG. LUIS HENRY MOLINA**  
MAGISTRADO PRESIDENTE

**ENCARGADOS**

**ARQ. MARCELLE LANDRÓN**  
CODIA:  
DIRECTORA INFRAESTRUCTURA FÍSICA

**ARQ. EDGAR DE LA ROSA**  
CODIA: 23161  
GERENTE DE PROYECTOS

**COLABORADORES**

**M. de ARQ. RUTH VELAZQUEZ**  
COLABORACIÓN EN DISEÑO ARQUITECTÓNICO,  
DIBUJO DE PLANOS Y MODELO TRIDIMENSIONAL

**PROYECTO**

**ADECUACION DE ESPACIOS  
PALACIO DE JUSTICIA  
PUERTO PLATA**

**UBICACIÓN**



**CONTENIDO**

**NOTAS Y CONSIDERACIONES  
GENERALES**

**ESTADO DEL PLANO**

UBICACION ARCHIVO DIGITAL

EDICION **ARQ. ROCIO ALTAGRACIA**

FECHA DE ACTUALIZACION **ABRIL 2020**

FECHA	ESCALA
29/10/2019	1:150

**CAD No.**  
**PJPPARQ**

**PLANO No. G003**

HOJA No.	DE
<b>3</b>	<b>37</b>

NOTAS GENERALES

PARA LA INTERVENCION EN EDIFICACIONES

ES OBLIGATORIA LA PRESENCIA DE UN GERENTE DE PROYECTOS Y DEBERA SUPERVISAR TODAS LAS ACTIVIDADES Y GARANTIZAR LOS RECURSOS AL MENOS QUE SE INDIQUE LO CONTRARIO.

TODAS LAS PAREDES INTERIORES NUEVAS DE ESTRUCTURA LIGERA SON EN DENGlass Y SHHETROCK DEBERAN ALCANZAR LA ALTURA ESPECIFICADA POR RAZONES DE SEGURIDAD.

EL CONTRATISTA SE ASEGURARA QUE ANTES DE INICIAR LA CONSTRUCCION UN RESPONSABLE DE LA SUPERVISION ESTARA EN EL LUGAR DURANTE TODAS LAS FASES CONSTRUCTIVAS.

EL CONTRATISTA DEBERA TENER EN TODO MOMENTO EN OBRA UN CRONOGRAMA EN EL QUE SE MOSTRARA EL ORDEN QUE PROPONE PARA EJECUTAR LA OBRA QUE HA SIDO ACEPTADA POR EL DEPARTAMENTO DE INFRAESTRUCTURA SIEMPRE.

EL CONTRATISTA DEBE NOTIFICAR AL DEPARTAMENTO DE INFRAESTRUCTURA CON MINIMO DOS DIAS DE ANTICIPACION LOS SIGUIENTES EVENTOS:

- INSPECCION DE TODOS LOS PUNTOS CRITICOS
- COLOCACION DEL MATERIAL DE RELLENO
- FORMACIONES DE HORMIGON
- TERMINACION DE SERVICIOS E INSTALACIONES ELECTRICAS (UPS) SOTERRADAS
- PRUEBA DE PRESION DE TUBERIAS DE AIRE, AGUA Y PRODUCTOS
- TERMINACION DE LA COLOCACION DE REFUERZOS DE ACERO
- ACEPTACION FINAL (ENTREGA DE PROYECTO)

EL CONTRATISTA ALMACENARA TODOS LOS MATERIALES DE CONSTRUCCION EN UN AREA PREPARADA ESPECIALMENTE PARA ESTE FIN PARA EVITAR REUBICACION DURANTE LA CONSTRUCCION. TODOS LOS MATERIALES DEBERAN SER ALMACENADOS EN UN AREA SEGURA DURANTE TODAS LAS FASES CONSTRUCTIVAS.

EL CONTRATISTA PROPORCIONARA LOS PLANOS "AS-BUILT" (COPIA IMPRESA Y ELECTRONICA) AL DEPARTAMENTO DE INFRAESTRUCRA EN CASO DE QUE HAYAN SURGIDOS CAMBIOS ANTES DE LA ACEPTACION FINAL.

ANTES DE LA ACEPTACION FINAL EL CONTRATISTA DEBERA ELIMINAR TODOS LOS MATERIALES EXCEDENTES Y DESECHOS DE HERRAMIENTAS Y EQUIPOS, LIMPIAR TODOS LOS VIDRIOS, ESPEJOS, PISOS, SUPERFICIES INTERIORES, MOSTRADORES Y LOSETAS DE LAS AREAS INTERVENIDAS.

EL CONTRATISTA SE COMPROMETE A LEER LOS TERMINOS DE REFERENCIA (TDR) PARA VALIDAR LAS ESPECIFICACIONES DE LAS INTERVENCIONES.

ADVERTENCIA DE SEGURIDAD

EL CONTRATISTA SEGUIRA ESTRICTAMENTE TODAS LAS REGULACIONES DE SEGURIDAD PERTINENTES DURANTE TODAS LAS FASES CONSTRUCTIVAS Y DEBERA GARANTIZAR EQUIPOS DE PROTECCION PERSONAL (EPP) A TODOS LOS MIEMBROS DEL EQUIPO DE TRABAJO.

PARA LA DEMOLICION

LOS HORARIOS DE TRABAJO PARA LA INTERVENCION EN BAÑOS. COCINA Y OFICINAS DEBERA SER COORDINADO CON EL DEPARTAMENTO DE INFRAESTRUCTURA Y EL DEPARTAMENTO ADMINISTRATIVO DEL PALACIO JUDICIAL.

EL CONTRATISTA DEBERA GARANTIZAR LA LIMPIEZA INMEDIATA Y EL BOTE DE MANERA INMEDIATA PARA EVITAR ACUMULACION INNECESARIA EN OBRA.

PARA LA DESINTALACIONES DE PUERTAS EXISTENTES



**REPÚBLICA DOMINICANA  
CONSEJO DEL PODER JUDICIAL**

DIRECCIÓN GENERAL DE LA  
ADMINISTRACIÓN Y CARRERA JUDICIAL  
DIRECCIÓN DE INFRAESTRUCTURA FÍSICA

**MAG. LUIS HENRY MOLINA**  
MAGISTRADO PRESIDENTE

ENCARGADOS

**ARQ. MARCELLE LANDRÓN**  
CODIA:  
DIRECTORA INFRAESTRUCTURA FÍSICA

**ARQ. EDGAR DE LA ROSA**  
CODIA: 23161  
GERENTE DE PROYECTOS

COLABORADORES

**M. de ARQ. RUTH VELAZQUEZ**  
COLABORACIÓN EN DISEÑO ARQUITECTÓNICO,  
DIBUJO DE PLANOS Y MODELO TRIDIMENSIONAL

PROYECTO

**ADECUACION DE ESPACIOS  
PALACIO DE JUSTICIA  
PUERTO PLATA**

UBICACIÓN



CONTENIDO

**PLANTA ARQUITECTONICA  
EXISTENTE 1ER NIVEL**

ESTADO DEL PLANO

UBICACION ARCHIVO DIGITAL

EDICION **ARQ. ROCIO ALTAGRACIA**

FECHA DE ACTUALIZACION **ABRIL 2020**

<b>FECHA</b>	<b>ESCALA</b>
29/10/2019	1:150

**CAD No.**  
**PJPPARQ**

**PLANO No. A102**

<b>HOJA No.</b>	<b>DE</b>
<b>5</b>	<b>37</b>

DESCRIPCION	# DE CUARTO
BANCO DE RESERVAS	BAR-01
MINISTERIO PUBLICO	PGR-01

	MUROS, COLUMNAS, VENTANAS EXISTENTES
	LINEAS DE PROYECCION
	MUROS DE BLOCK NUEVOS
	MUROS EN DENGLASS Y SHEETROCK
	COLUMNAS
	ESPACIOS OCUPADOS POR EL BANCO DE RESERVAS
	ESPACIOS OCUPADOS POR EL MINISTERIO PUBLICO

DESCRIPCION	# DE CUARTO
PLAZOLETA	EXT-01
RAMPA ACCESO PRINCIPAL	EXT-02
RAMPA ACCESO PRINCIPAL	EXT-03
ESTACIONAMIENTO PUBLICO	EXT-04
ESTACIONAMIENTO EMPLEADOS	EXT-05
ESTACIONAMIENTO JUECES	EXT-06
CISTERNA	EXT-07
CUARTO DE PLANTA ELECTRICA	EXT-08
TANQUE DE COMBUSTIBLE	EXT-09
CUARTO ELECTRICO	EXT-10
ALMACENES DE HERRAMIENTAS	EXT-11
ESTACIONAMIENTO PUBLICO	EXT-12

DESCRIPCION	# DE CUARTO
ATRIO DE ENTRADA	PJ1-01
BAÑO DE DAMAS	PJ1-02
BAÑO DE CABALLEROS	PJ1-03
ASCENSOR	PJ1-04
ATRIO CENTRAL	PJ1-05
SALON MULTUSOS	PJ1-06
SALA DE VIDEO CONFERENCIAS TESTIGOS INTL	PJ1-07
RECEPCION	PJ1-08
ENCARGADO ADMINISTRATIVO	PJ1-09
DEPOSITO DE MATERIAL GASTABLE	PJ1-10
ARCHIVO	PJ1-11
BAÑO	PJ1-12
BAÑO	PJ1-13
BAÑO	PJ1-14
BAÑO	PJ1-15
SECRETARIA	PJ1-16
SECRETARIA	PJ1-17
OFICINA JUEZ DE PAZ DE TRANSITO	PJ1-18
OFICINA JUEZ DE PAZ ORDINARIO	PJ1-19
ALMACEN	PJ1-20
COMEDOR	PJ1-21
SALA DE AUDIENCIA DEL JUZGADO DE PAZ	PJ1-22
RECEPCION	PJ1-23
SALA DE AUDIENCIA	PJ1-24
OFICINA JUEZ DE EJECUCION DE LA PENA	PJ1-25
BAÑO	PJ1-26
COCINA	PJ1-27
ARCHIVO	PJ1-28
SALA DE AUDIENCIA DEL TRIBUNAL DE TRANSITO	PJ1-29
ESCALERA NOROESTE	PJ1-30
ESCALERA NORESTE	PJ1-31
ESCALERA SURESTE	PJ1-32

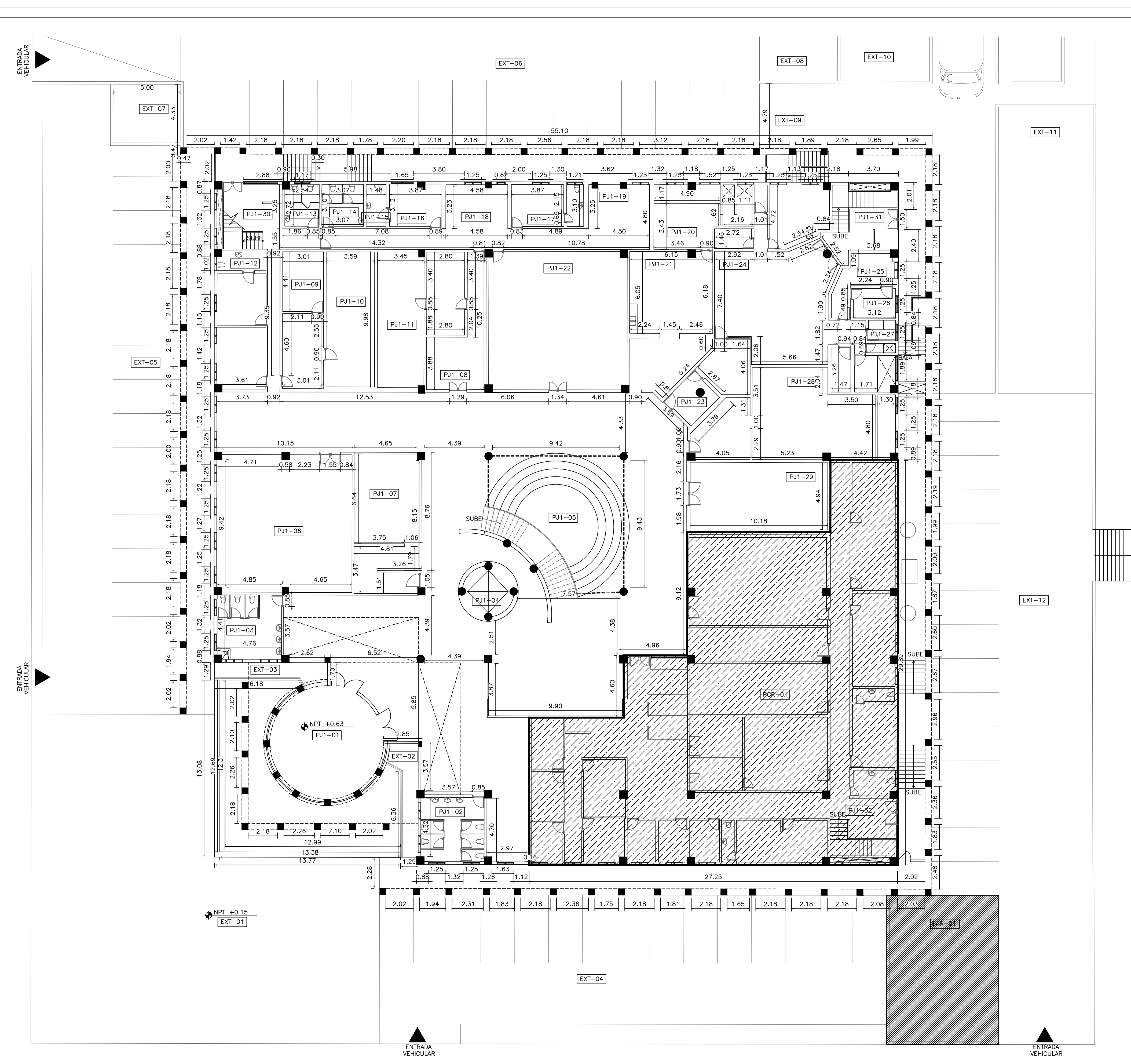

PLANTA DIMENSIONADA DE CONJUNTO EXISTENTE NIVEL 1  
ESCALA: 1:150

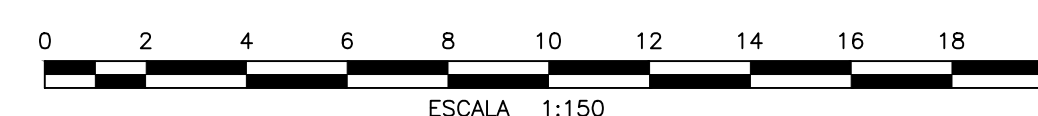



**REPÚBLICA DOMINICANA  
CONSEJO DEL PODER JUDICIAL**

DIRECCIÓN GENERAL DE LA  
ADMINISTRACIÓN Y CARRERA JUDICIAL  
DIRECCIÓN DE INFRAESTRUCTURA FÍSICA

**MAG. LUIS HENRY MOLINA**  
MAGISTRADO PRESIDENTE

ENCARGADOS

**ARQ. MARCELLE LANDRÓN**  
CODIA:  
DIRECTORA INFRAESTRUCTURA FÍSICA

**ARQ. EDGAR DE LA ROSA**  
CODIA: 23161  
GERENTE DE PROYECTOS

COLABORADORES

**M. de ARQ. RUTH VELAZQUEZ**  
COLABORACIÓN EN DISEÑO ARQUITECTÓNICO,  
DIBUJO DE PLANOS Y MODELO TRIDIMENSIONAL

PROYECTO

UBICACIÓN

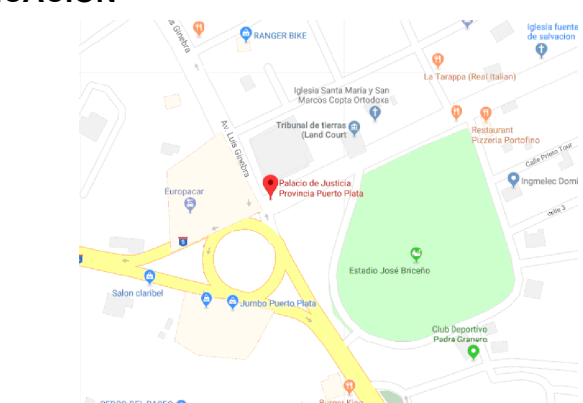

CONTENIDO

**PLANTA ARQUITECTONICA  
EXISTENTE 2DO NIVEL**

ESTADO DEL PLANO

UBICACION ARCHIVO DIGITAL

EDICION **ARQ. ROCIO ALTAGRACIA**

FECHA DE ACTUALIZACION **ABRIL 2020**

<b>FECHA</b>	<b>ESCALA</b>
29/10/2019	1:150

**CAD No.**  
**PJPPARQ**  
**PLANO No. A104**

<b>HOJA No.</b>	<b>DE</b>
<b>7</b>	<b>37</b>

**LEYENDA ARQUITECTONICA**

	MUROS, COLUMNAS, VENTANAS EXISTENTES
	LINEAS DE PROYECCION
	MUROS DE BLOCK NUEVOS
	MUROS EN BENGLOSS Y SHEETROCK
	COLUMNAS
	ESPACIOS OCUPADOS POR EL BANCO DE RESERVAS
	ESPACIOS OCUPADOS POR EL MINISTERIO PUBLICO

**TABLA DE ESPACIOS  
PALACIO DE JUSTICIA**

DESCRIPCION	# DE CUARTO
SALA DE AUDIENCIAS CAMARA CIVIL	PJ2-01
ARCHIVO	PJ2-02
ARCHIVO	PJ2-03
BAÑOS DE CABALLEROS	PJ2-04
SECRETARIA	PJ2-05
OFICINA JUEZ	PJ2-06
ARCHIVO	PJ2-07
OFICINA JUEZ TRA CAMARA CIVIL Y COMERCIAL	PJ2-08
OFICINA	PJ2-09
OFICINA JUEZ CAMARA CIVIL	PJ2-10
OFICINA JUEZ 2DO DE LA INSTRUCCION	PJ2-11
OFICINA JUEZ INSTRUCCION	PJ2-12
SALA AUDIENCIA INSTRUCCION 2	PJ2-13
SALA AUDIENCIA INSTRUCCION 1	PJ2-14
PATINILLO DE SERVICIOS	PJ2-15
CUARTO DE EVIDENCIAS	PJ2-16
OFICINA JUEZ INTERNO DE PAZ	PJ2-17
AREA DE JUEGOS	PJ2-18
BAÑO	PJ2-19
SALA DE ESPERA	PJ2-20
SALA DE OBSERVACION	PJ2-21
SALA DE ENTREVISTA	PJ2-22
DEPOSITO DE DOCUMENTOS	PJ2-23
SALA DE ESPERA	PJ2-24
ARCHIVO	PJ2-25
ARCHIVO	PJ2-26
COCINA	PJ2-27
OFICINA JUEZ	PJ2-28
OFICINA JUEZ INTERNO JUZGADO DE PAZ	PJ2-29
OFICINA JUEZ TRIBUNAL COLEGIADO	PJ2-30
OFICINA JUEZ CAMARA PENAL	PJ2-31
OFICINA JUEZ TRIBUNAL COLEGIADO	PJ2-32
BAÑO	PJ2-33
OFICINA JUEZ PRESIDENTE TRIBUNAL COLEGIADO	PJ2-34
SECRETARIA GENERAL PENAL	PJ2-35
ARCHIVO CAMARA PENAL	PJ2-36
SALA DE AUDIENCIA PENAL	PJ2-37
OFICINA ABOGADO AYUDANTE	PJ2-38
ARCHIVO	PJ2-39
ARCHIVO	PJ2-40
ARCHIVO	PJ2-41
BAÑOS	PJ2-42
BAÑOS	PJ2-43
COCINETA	PJ2-44
BAÑO	PJ2-45
PATINILLO DE SERVICIOS	PJ2-46
SALA DE AUDIENCIA COLEGIADO	PJ2-47
OFICINA JUEZ PENAL	PJ2-48
BAÑOS	PJ2-49
BAÑOS	PJ2-50
SECRETARIA	PJ2-51
BAÑO	PJ2-52
COMEDOR	PJ2-53
BAÑO DE DAMAS	PJ2-54
PASILLOS	PJ2-55
PASILLOS	PJ2-56
PASILLOS	PJ2-57
PASILLOS	PJ2-58
PASILLOS	PJ2-59

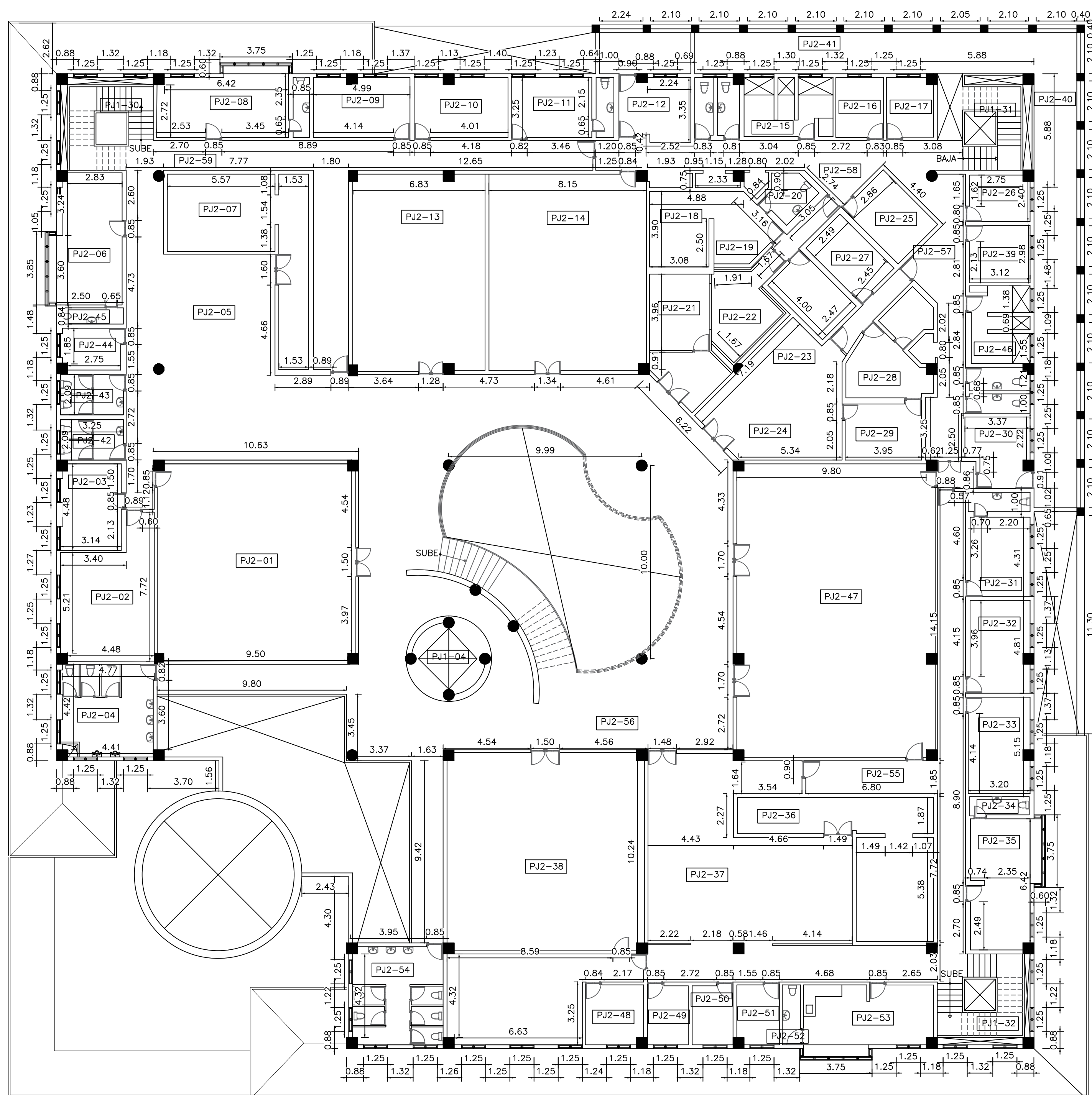

PLANTA DIMENSIONADA  
DE CONJUNTO EXISTENTE NIVEL 2  
ESCALA: 1:150

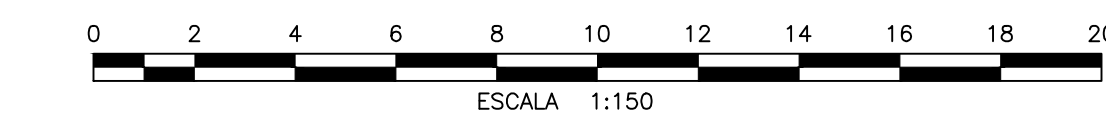



**REPÚBLICA DOMINICANA**  
**CONSEJO DEL PODER JUDICIAL**  
 DIRECCIÓN GENERAL DE LA  
 ADMINISTRACIÓN Y CARRERA JUDICIAL  
 DIRECCIÓN DE INFRAESTRUCTURA FÍSICA

**MAG. LUIS HENRY MOLINA**  
 MAGISTRADO PRESIDENTE

**ENCARGADOS**

**ARQ. MARCELLE LANDRÓN**  
 CODIA:  
 DIRECTORA INFRAESTRUCTURA FÍSICA

**ARQ. EDGAR DE LA ROSA**  
 CODIA: 23161  
 GERENTE DE PROYECTOS

**COLABORADORES**

**M. de ARQ. RUTH VELAZQUEZ**  
 COLABORACIÓN EN DISEÑO ARQUITECTÓNICO,  
 DIBUJO DE PLANOS Y MODELO TRIDIMENSIONAL

**PROYECTO**

**UBICACIÓN**

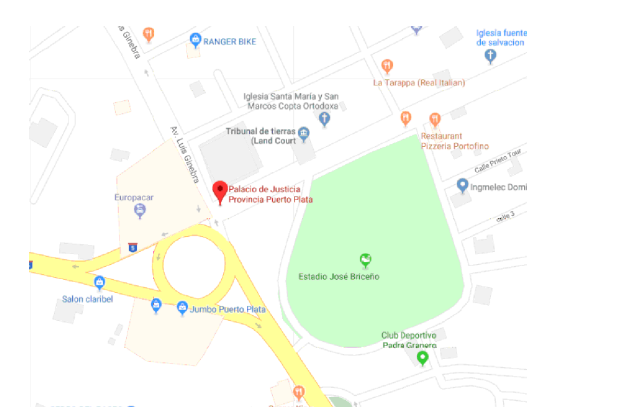

**CONTENIDO**

**PLANTA ARQUITECTONICA  
 EXISTENTE 3ER NIVEL**

**ESTADO DEL PLANO**

**UBICACION ARCHIVO DIGITAL**

**EDICION ARQ. ROCIO ALTAGRACIA**

**FECHA DE ACTUALIZACION ABRIL 2020**

<b>FECHA</b>	<b>ESCALA</b>
29/10/2019	1:150

**CAD No. PJPPARQ**

**PLANO No. A106**

<b>HOJA No.</b>	<b>DE</b>
<b>9</b>	<b>37</b>

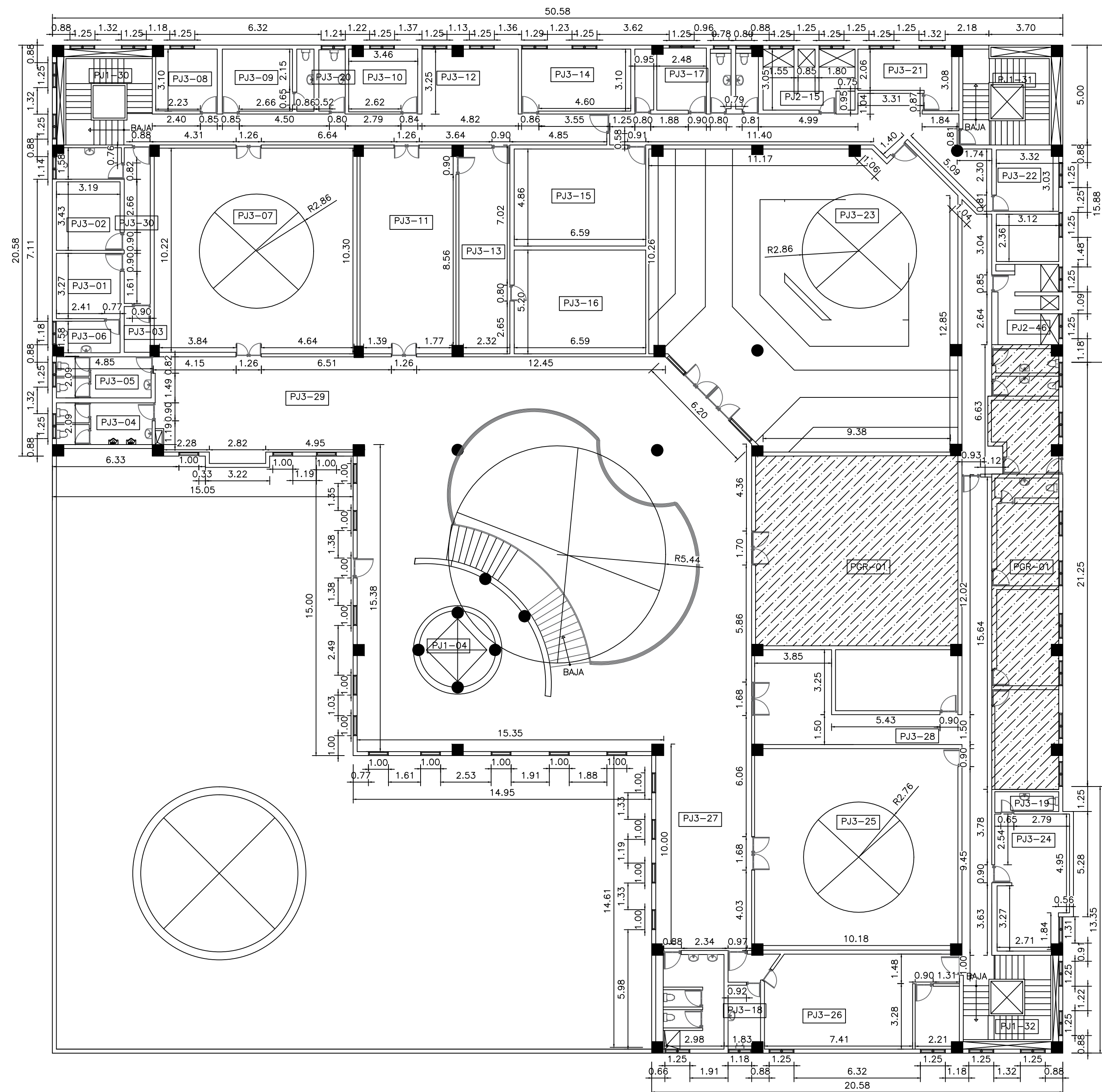

**LEYENDA ARQUITECTONICA**

[Symbol]	MUROS, COLUMNAS, VENTANAS EXISTENTES
[Symbol]	LINEAS DE PROYECCION
[Symbol]	MUROS DE BLOCK NUEVOS
[Symbol]	MUROS EN DENGLOSS Y SHEETROCK
[Symbol]	COLUMNAS
[Symbol]	ESPACIOS OCUPADOS POR EL BANCO DE RESERVAS
[Symbol]	ESPACIOS OCUPADOS POR EL MINISTERIO PUBLICO

**TABLA DE ESPACIOS PALACIO DE JUSTICIA**

DESCRIPCION	# DE CUARTO
OFICINA JUEZ	PJ3-01
OFICINA JUEZ	PJ3-02
ARCHIVO	PJ3-03
BAÑOS	PJ3-04
BAÑOS	PJ3-05
BAÑO	PJ3-06
SALA DE DELIBERACIONES	PJ3-07
OFICINA JUEZ	PJ3-08
OFICINA JUEZ	PJ3-09
OFICINA JUEZ	PJ3-10
SOPORTE DE JUEZ	PJ3-11
PASILLO	PJ3-12
ARCHIVO	PJ3-13
OFICINA JUEZ	PJ3-14
ABOGADOS AYUDANTES	PJ3-15
ARCHIVO	PJ3-16
COCINA	PJ3-17
BAÑO	PJ3-18
BAÑO	PJ3-19
BAÑO	PJ3-20
OFICINA JUEZ	PJ3-21
COMEDOR	PJ3-22
SALA DE AUDIENCIAS	PJ3-23
OFICINA JUEZ	PJ3-24
SALA DE AUDIENCIA JUZGADO DE TRABAJO	PJ3-25
DEFENSORIA PUBLICA	PJ3-26
PASILLO	PJ3-27
PASILLO	PJ3-28
PASILLO	PJ3-29
PASILLO	PJ3-30



PLANTA DIMENSIONADA DE CONJUNTO EXISTENTE NIVEL 3  
 ESCALA: 1:150



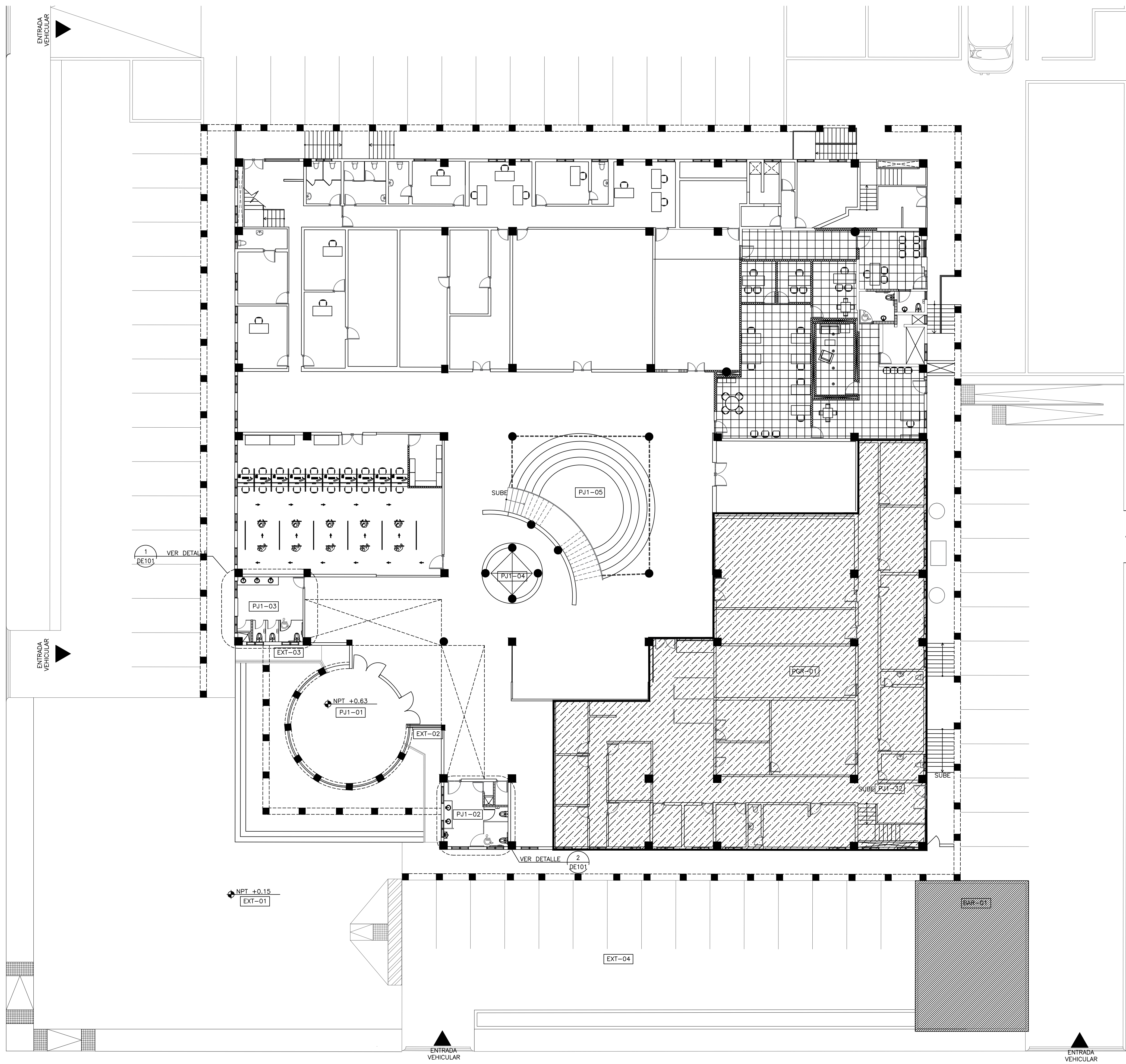

PLANTA ARQUITECTONICA DE CONJUNTO PROPUESTA NIVEL 1  
 ESCALA: 1:150  
 1 A107  
 NORTE

TABLA DE OTROS ESPACIOS DEL PALACIO DE JUSTICIA	
DESCRIPCION	# DE CUARTO
BANCO DE RESERVAS	BAR-01
MINISTERIO PUBLICO	PGR-01

LEYENDA ARQUITECTONICA	
	MUROS, COLUMNAS, VENTANAS EXISTENTES
	LINEAS DE PROYECCION
	MUROS DE BLOCK NUEVOS
	MUROS EN DENGLASS Y SHEETROCK
	COLUMNAS
	ESPACIOS OCUPADOS POR EL BANCO DE RESERVAS
	ESPACIOS OCUPADOS POR EL MINISTERIO PUBLICO

TABLA DE ESPACIOS EXTERIORES	
DESCRIPCION	# DE CUARTO
PLAZOLETA	EXT-01
RAMPA ACCESO PRINCIPAL	EXT-02
RAMPA ACCESO PRINCIPAL	EXT-03
ESTACIONAMIENTO PUBLICO	EXT-04
ESTACIONAMIENTO EMPLEADOS	EXT-05
ESTACIONAMIENTO JUECES	EXT-06
CISTERNA	EXT-07
CUARTO DE PLANTA ELECTRICA	EXT-08
TANQUE DE COMBUSTIBLE	EXT-09
CUARTO ELECTRICO	EXT-10
ALMACENES DE HERRAMIENTAS	EXT-11
ESTACIONAMIENTO PUBLICO	EXT-12

TABLA DE ESPACIOS PALACIO DE JUSTICIA	
DESCRIPCION	# DE CUARTO
ATRIO DE ENTRADA	PJ1-01
BAÑO DE CABALLEROS	PJ1-02
BAÑO DE DAMAS	PJ1-03
ASCENSOR	PJ1-04
ATRIO CENTRAL	PJ1-05
ARCHIVO REPOSO DE DOCUMENTOS	PJ1-06
AREA RECEPCION DE DOCUMENTOS	PJ1-07
AREA DE FILAS	PJ1-08
ENCARGADO ADMINISTRATIVO	PJ1-09
DEPOSITO DE MATERIAL GASTABLE	PJ1-10
ARCHIVO	PJ1-11
BAÑO	PJ1-12
BAÑO	PJ1-13
BAÑO	PJ1-14
BAÑO	PJ1-15
SECRETARIA	PJ1-16
SECRETARIA	PJ1-17
OFICINA JUEZ DE PAZ DE TRANSITO	PJ1-18
OFICINA JUEZ DE PAZ ORDINARIO	PJ1-19
ALMACEN	PJ1-20
SALA DE AUDIENCIAS	PJ1-21
SALA DE AUDIENCIA DEL JUZGADO DE PAZ	PJ1-22
TRABAJADOR SOCIAL	PJ1-23
PSICOLOGO	PJ1-24
CUSTODIA NNA	PJ1-25
TRABAJADOR SOCIAL	PJ1-26
BAÑO CUSTODIA NNA	PJ1-27
SALA DE ENTREVISTAS	PJ1-28
SALA DE AUDIENCIA DEL TRIBUNAL DE TRANSITO	PJ1-29
ESCALERA NOROESTE	PJ1-30
ESCALERA NORESTE	PJ1-31
ESCALERA SURESTE	PJ1-32
AREA DE JUEGOS	PJ1-33
PASILLO	PJ1-34
RECEPCION Y PASILLO	PJ1-35
BAÑO SALA DE ENTREVISTA	PJ1-36
ESPACIO DE TRABAJO COMUN	PJ1-37
PATINILLO DE SERVICIOS	PJ1-38

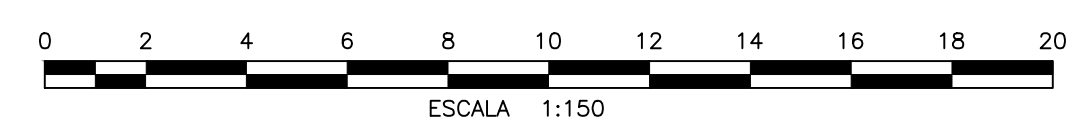

**REPÚBLICA DOMINICANA**  
**CONSEJO DEL PODER JUDICIAL**  
 DIRECCIÓN GENERAL DE LA ADMINISTRACIÓN Y CARRERA JUDICIAL  
 DIRECCIÓN DE INFRAESTRUCTURA FÍSICA

**MAG. LUIS HENRY MOLINA**  
 MAGISTRADO PRESIDENTE

**ENCARGADOS**  
**ARQ. MARCELLE LANDRÓN**  
 CODIA: DIRECTORA INFRAESTRUCTURA FÍSICA

**ARQ. EDGAR DE LA ROSA**  
 CODIA: 23161  
 GERENTE DE PROYECTOS

**COLABORADORES**  
**M. de ARQ. RUTH VELAZQUEZ**  
 COLABORACIÓN EN DISEÑO ARQUITECTÓNICO, DIBUJO DE PLANOS Y MODELO TRIDIMENSIONAL

**PROYECTO**  
**ADECUACION DE ESPACIOS PALACIO DE JUSTICIA PUERTO PLATA**

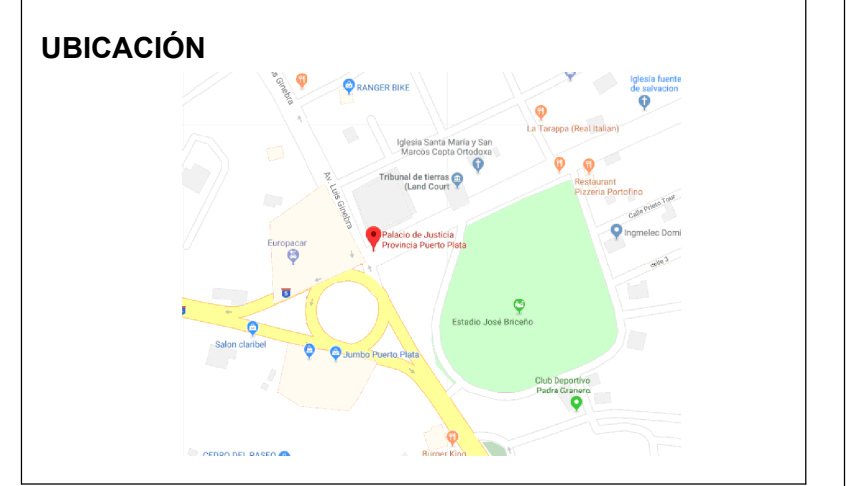

**CONTENIDO**  
**PLANTA ARQUITECTONICA PROPUESTA 1ER NIVEL**

**ESTADO DEL PLANO**  
**UBICACION ARCHIVO DIGITAL**

**EDICION ARQ. ROCIO ALTAGRACIA**

**FECHA DE ACTUALIZACION ABRIL 2020**

<b>FECHA</b>	<b>ESCALA</b>
29/10/2019	1:150

**CAD No. PJPPARQ**

**PLANO No. A107**

<b>HOJA No.</b>	<b>DE</b>
<b>4</b>	<b>37</b>

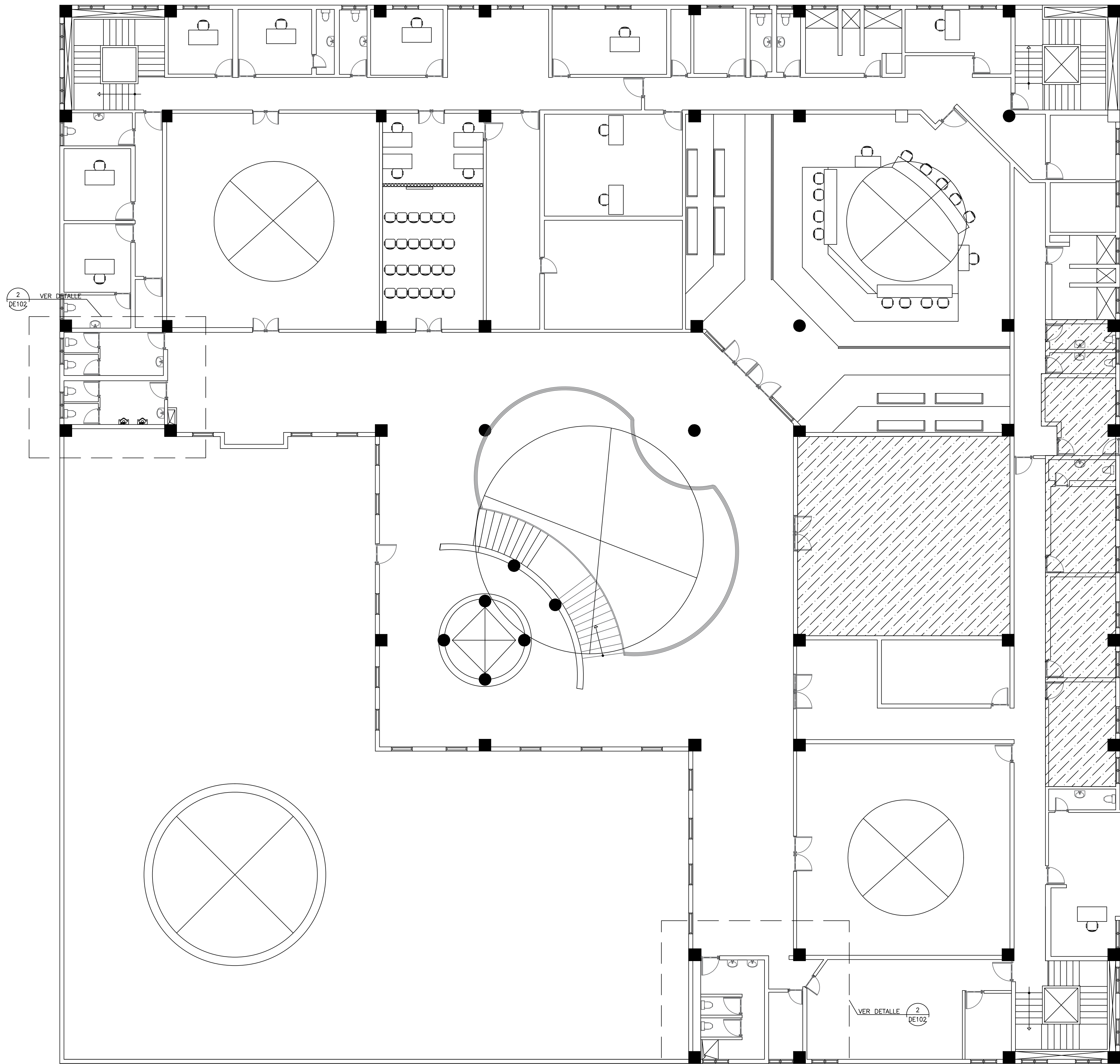

PLANTA ARQUITECTONICA  
DE CONJUNTO PROPUESTA NIVEL 1  
ESCALA: 1:150

1  
A107



NORTE

TABLA DE OTROS ESPACIOS DEL PALACIO DE JUSTICIA	
DESCRIPCION	# DE CUARTO
BANCO DE RESERVAS	BAR-01
MINISTERIO PUBLICO	PGR-01

LEYENDA ARQUITECTONICA	
	MUROS, COLUMNAS, VENTANAS EXISTENTES
	LINEAS DE PROYECCION
	MUROS DE BLOCK NUEVOS
	MUROS EN DENGSLAY Y SHEETROCK
	COLUMNAS
	ESPACIOS OCUPADOS POR EL BANCO DE RESERVAS
	ESPACIOS OCUPADOS POR EL MINISTERIO PUBLICO

TABLA DE ESPACIOS EXTERIORES	
DESCRIPCION	# DE CUARTO
PLAZOLETA	EXT-01
RAMPA ACCESO PRINCIPAL	EXT-02
RAMPA ACCESO PRINCIPAL	EXT-03
ESTACIONAMIENTO PUBLICO	EXT-04
ESTACIONAMIENTO EMPLEADOS	EXT-05
ESTACIONAMIENTO JUECES	EXT-06
CISTERNA	EXT-07
CUARTO DE PLANTA ELECTRICA	EXT-08
TANQUE DE COMBUSTIBLE	EXT-09
CUARTO ELECTRICO	EXT-10
ALMACENES DE HERRAMIENTAS	EXT-11
ESTACIONAMIENTO PUBLICO	EXT-12

TABLA DE ESPACIOS PALACIO DE JUSTICIA	
DESCRIPCION	# DE CUARTO
ATRIO DE ENTRADA	PJ1-01
BAÑO DE CABALLEROS	PJ1-02
BAÑO DE DAMAS	PJ1-03
ASCENSOR	PJ1-04
ATRIO CENTRAL	PJ1-05
ARCHIVO REPOSO DE DOCUMENTOS	PJ1-06
AREA RECEPCION DE DOCUMENTOS	PJ1-07
AREA DE FILAS	PJ1-08
ENCARGADO ADMINISTRATIVO	PJ1-09
DEPOSITO DE MATERIAL GASTABLE	PJ1-10
ARCHIVO	PJ1-11
BAÑO	PJ1-12
BAÑO	PJ1-13
BAÑO	PJ1-14
BAÑO	PJ1-15
SECRETARIA	PJ1-16
SECRETARIA	PJ1-17
OFICINA JUEZ DE PAZ DE TRANSITO	PJ1-18
OFICINA JUEZ DE PAZ ORDINARIO	PJ1-19
ALMACEN	PJ1-20
SALA DE AUDIENCIAS	PJ1-21
SALA DE AUDIENCIA DEL JUZGADO DE PAZ	PJ1-22
TRABAJADOR SOCIAL	PJ1-23
PSICOLOGO	PJ1-24
CUSTODIA NNA	PJ1-25
TRABAJADOR SOCIAL	PJ1-26
BAÑO CUSTODIA NNA	PJ1-27
SALA DE ENTREVISTAS	PJ1-28
SALA DE AUDIENCIA DEL TRIBUNAL DE TRANSITO	PJ1-29
ESCALERA NOROESTE	PJ1-30
ESCALERA NORESTE	PJ1-31
ESCALERA SURESTE	PJ1-32
AREA DE JUEGOS	PJ1-33
PASILLO	PJ1-34
RECEPCION Y PASILLO	PJ1-35
BAÑO SALA DE ENTREVISTA	PJ1-36
ESPACIO DE TRABAJO COMUN	PJ1-37
PATINILLO DE SERVICIOS	PJ1-38

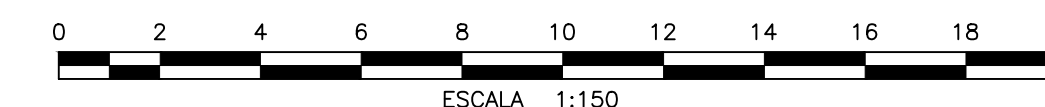

REPÚBLICA DOMINICANA  
CONSEJO DEL PODER JUDICIAL

DIRECCIÓN GENERAL DE LA  
ADMINISTRACIÓN Y CARRERA JUDICIAL  
DIRECCIÓN DE INFRAESTRUCTURA FÍSICA

MAG. LUIS HENRY MOLINA  
MAGISTRADO PRESIDENTE

ENCARGADOS

ARQ. MARCELLE LANDRÓN  
CODIA:  
DIRECTORA INFRAESTRUCTURA FÍSICA

ARQ. EDGAR DE LA ROSA  
CODIA: 23161  
GERENTE DE PROYECTOS

COLABORADORES

M. de ARQ. RUTH VELAZQUEZ  
COLABORACIÓN EN DISEÑO ARQUITECTÓNICO,  
DIBUJO DE PLANOS Y MODELO TRIDIMENSIONAL

PROYECTO

ADECUACION DE ESPACIOS  
PALACIO DE JUSTICIA  
PUERTO PLATA

UBICACIÓN



CONTENIDO

PLANTA ARQUITECTONICA  
PROPUESTA 1ER NIVEL

ESTADO DEL PLANO

UBICACION ARCHIVO DIGITAL

EDICION ARQ. ROCIO ALTAGRACIA

FECHA DE ACTUALIZACION ABRIL 2020

FECHA	ESCALA
29/10/2019	1:150

CAD No.  
PJPPARQ

PLANO No. A107

HOJA No.	DE
4	37



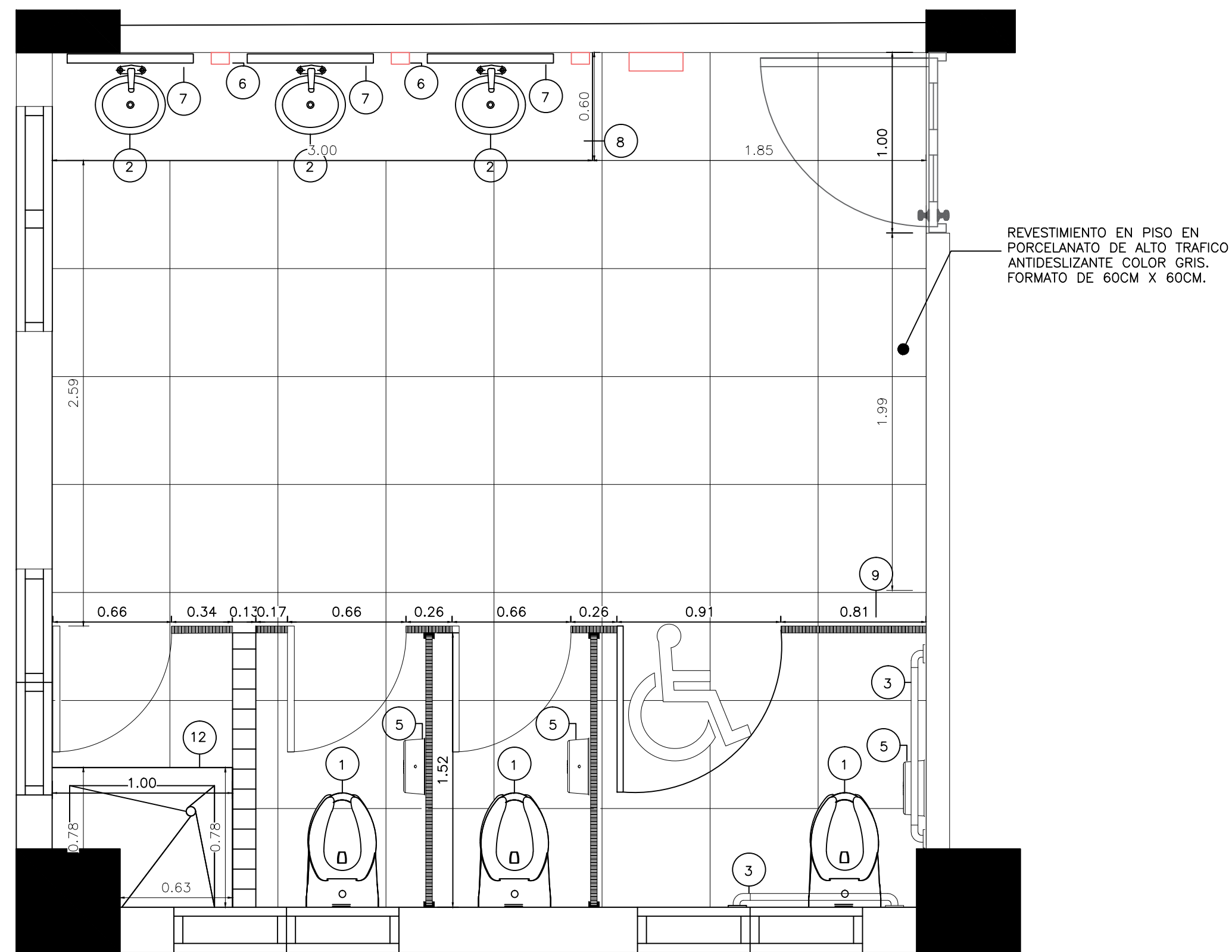

PROP BAÑO DE DAMAS N1  
ESCALA: 1:25

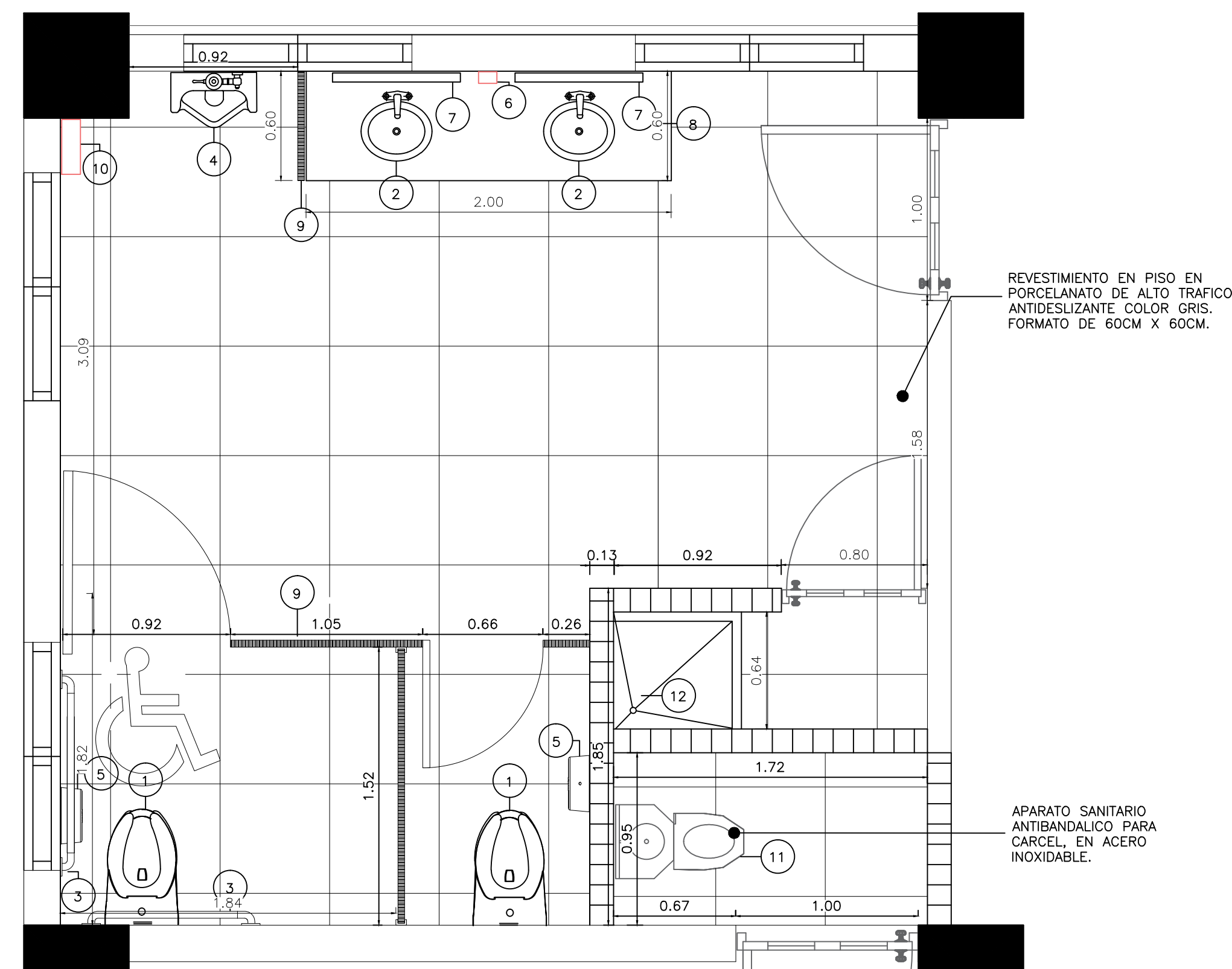

PROP BAÑO DE CABALLEROS N1  
ESCALA: 1:25

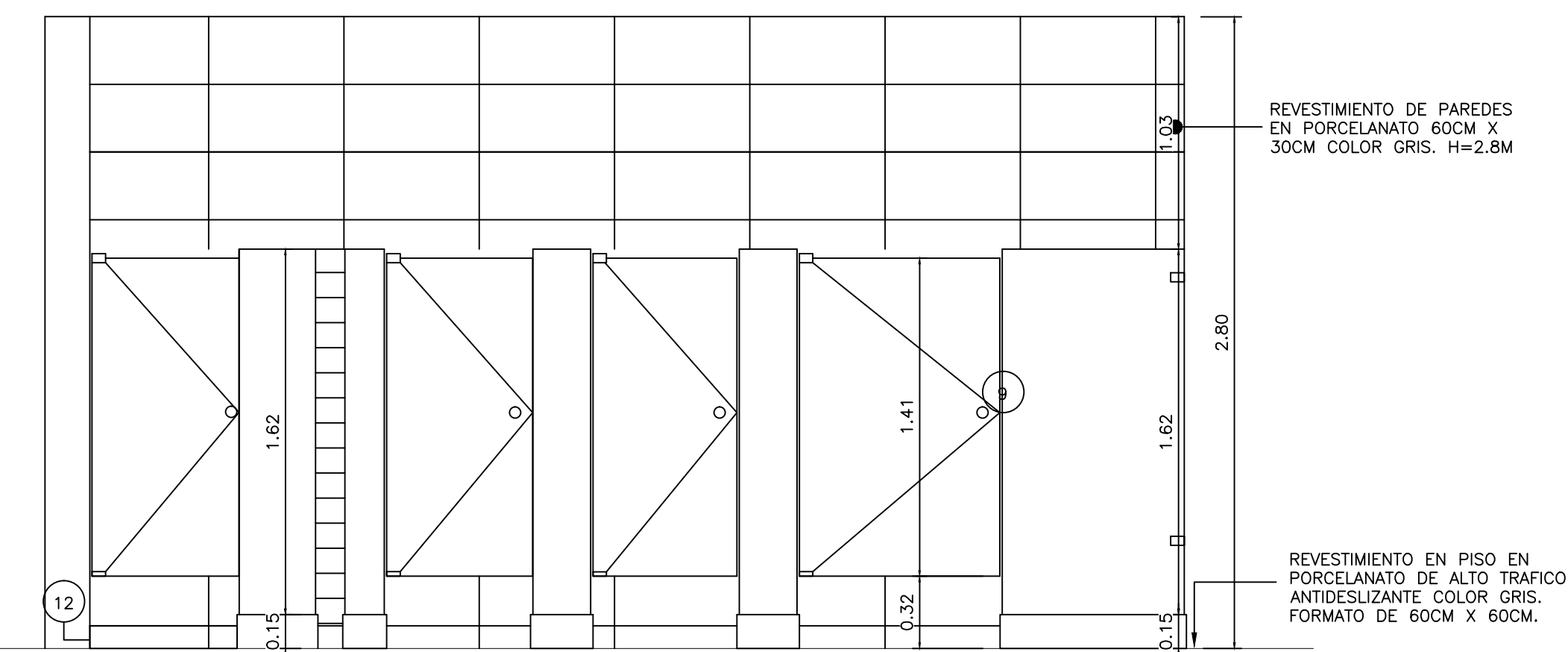

ELEVACION BAÑO DE DAMAS N1 Y N2  
ESCALA: 1:25

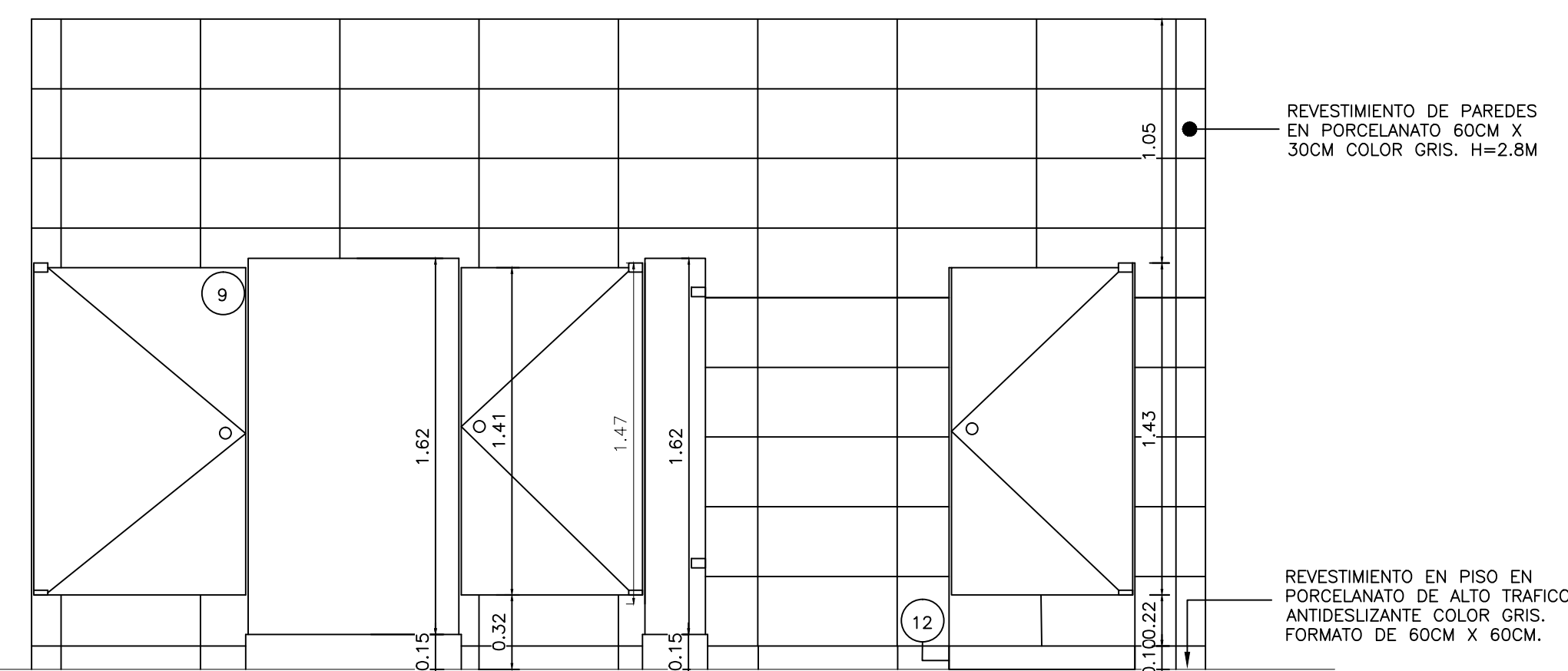

ELEVACION BAÑO DE CABALLEROS N1  
ESCALA: 1:25

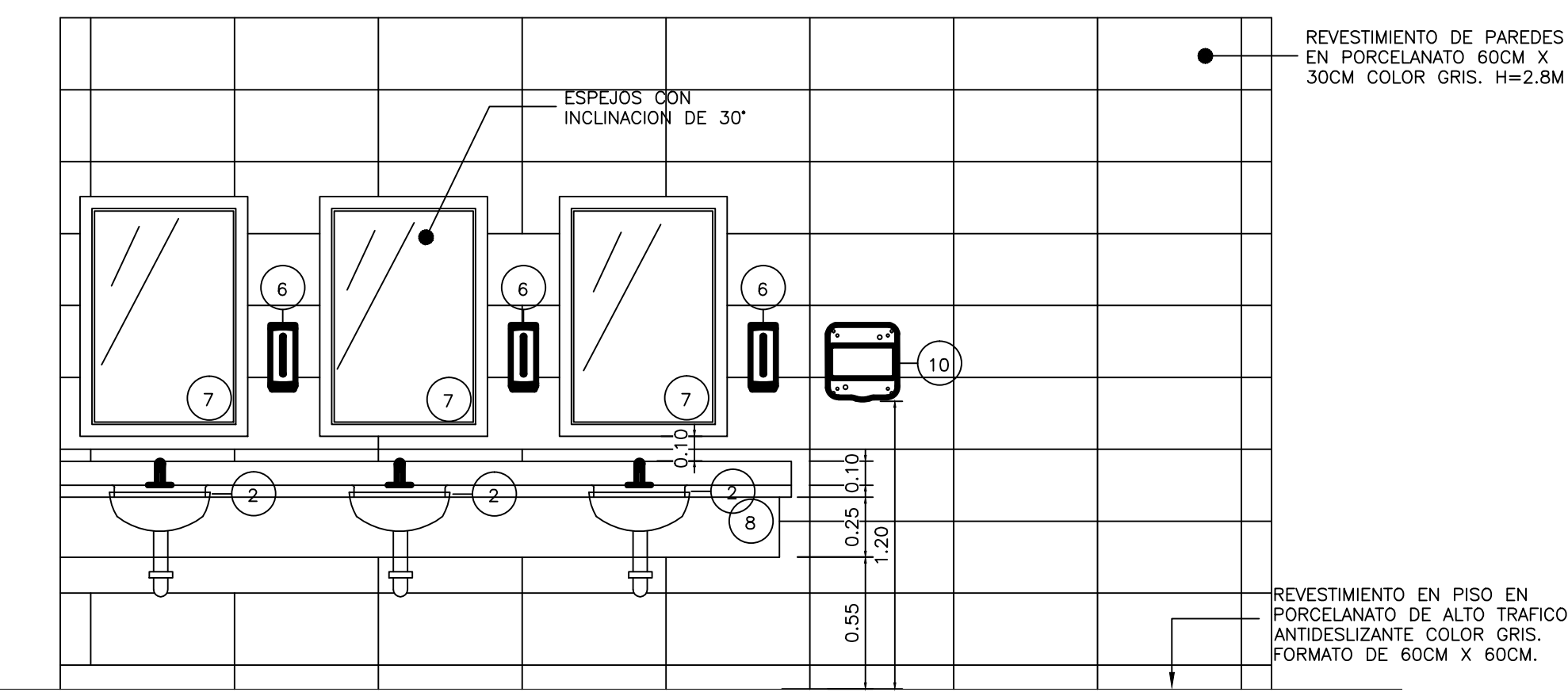

ELEVACION BAÑO DE DAMAS N1 Y N2  
ESCALA: 1:25

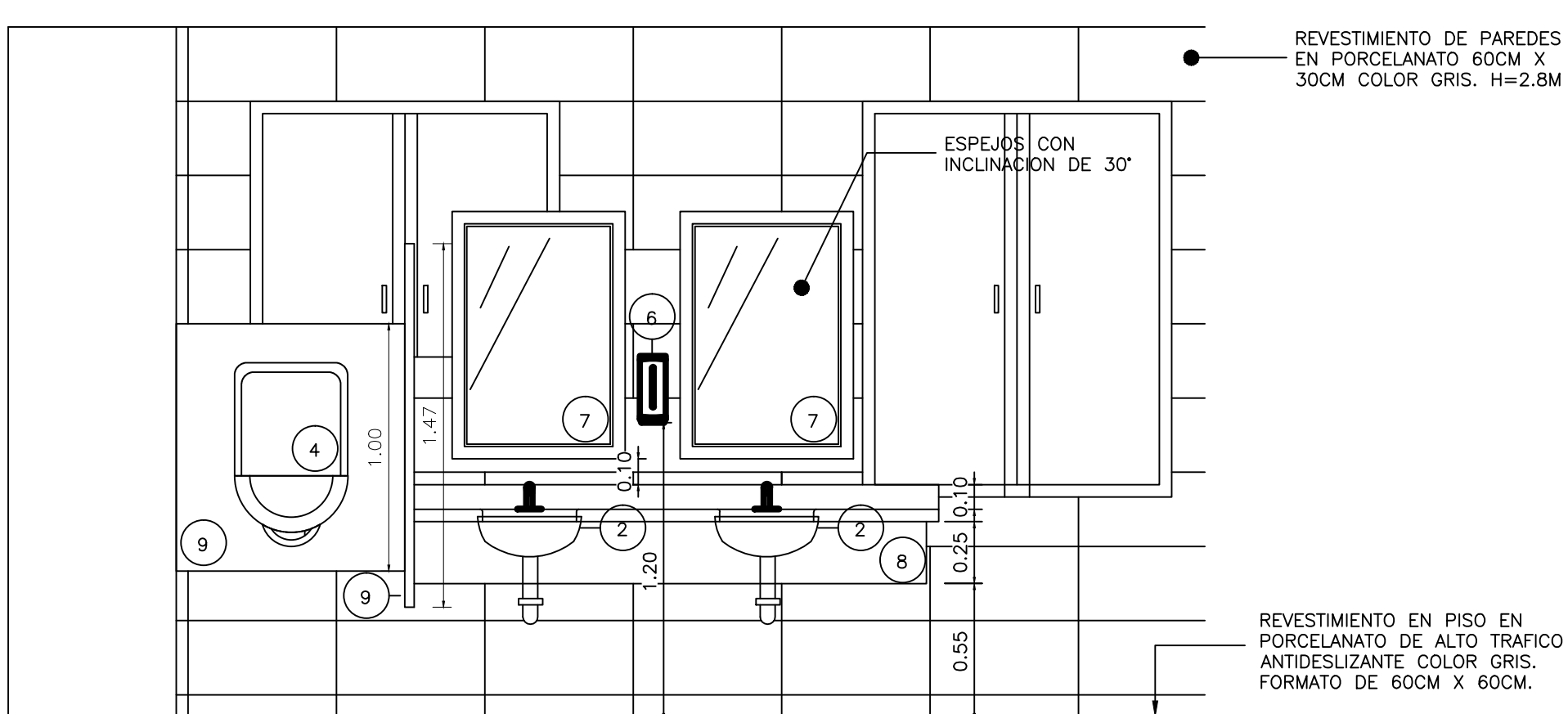

ELEVACION BAÑO DE CABALLEROS N1  
ESCALA: 1:25

TABLA DE ACCESORIOS Y EQUIPAMIENTO DE BAÑOS	
No.	ACCESORIO Y DESCRIPCION
1	INODORO ELONGADO, COLOR BLANCO EN PORCELANA CON FLUXOMETRO MANUAL 1.28 GAL (ADA) ASIENTO DE INODORO DE POLIPROPILENO HEAVY-DUTY
2	LAVAMANOS BAJO TOPE DE MESETA COLOR BLANCO, SIFON METALICO.
3	BARRA DE SEGURIDAD DE ACERO INOXIDABLE DE 24" Y 48" DE LONGITUD PARA PERSONAS DISCAPACITADAS
4	ORINAL DE PORCELANA CON FLUXOMETRO DE PALANCA
5	DISPENSADOR DE PAPEL HIGIENO ACERO INOXIDABLE
6	DOSIFICADOR ELECTRONICO DE BATERIAS CON SENSOR PARA JABON LIQUIDO
7	ESPEJO 1.70 X 0.70 MTS CON MARCO DE ACERO ALUMINIO
8	TOPE DE GRANITO NEGRO GALAXY (LONGITUD MEDIR EN PLANTA), SNPT=0.85M, FALDA 0.25M + ZOCALO 0.10 M.
9	PUERTAS DE DIVISION MODULAR DE BAÑOS EN PLASTICO SÓLIDO, COLOR BLANCO, DE ALTA RESISTENCIA
10	DISPENSADOR AUTOMÁTICO DE ROLLOS DE PAPEL TOALLA ESTÁNDAR FABRICADO EN ACERO INOXIDABLE CON ACABADO SATINADO
11	APARATO SANITARIO ANTIBANDALICO PARA CARCEL EN ACERO INOXIDABLE
12	VERTEDERO DE LIMPIEZA EN PORCELANATO DE ALTO TRAFICO ANTIDSLIZANTE COLOR GRIS. MURO H=0.10 MTS



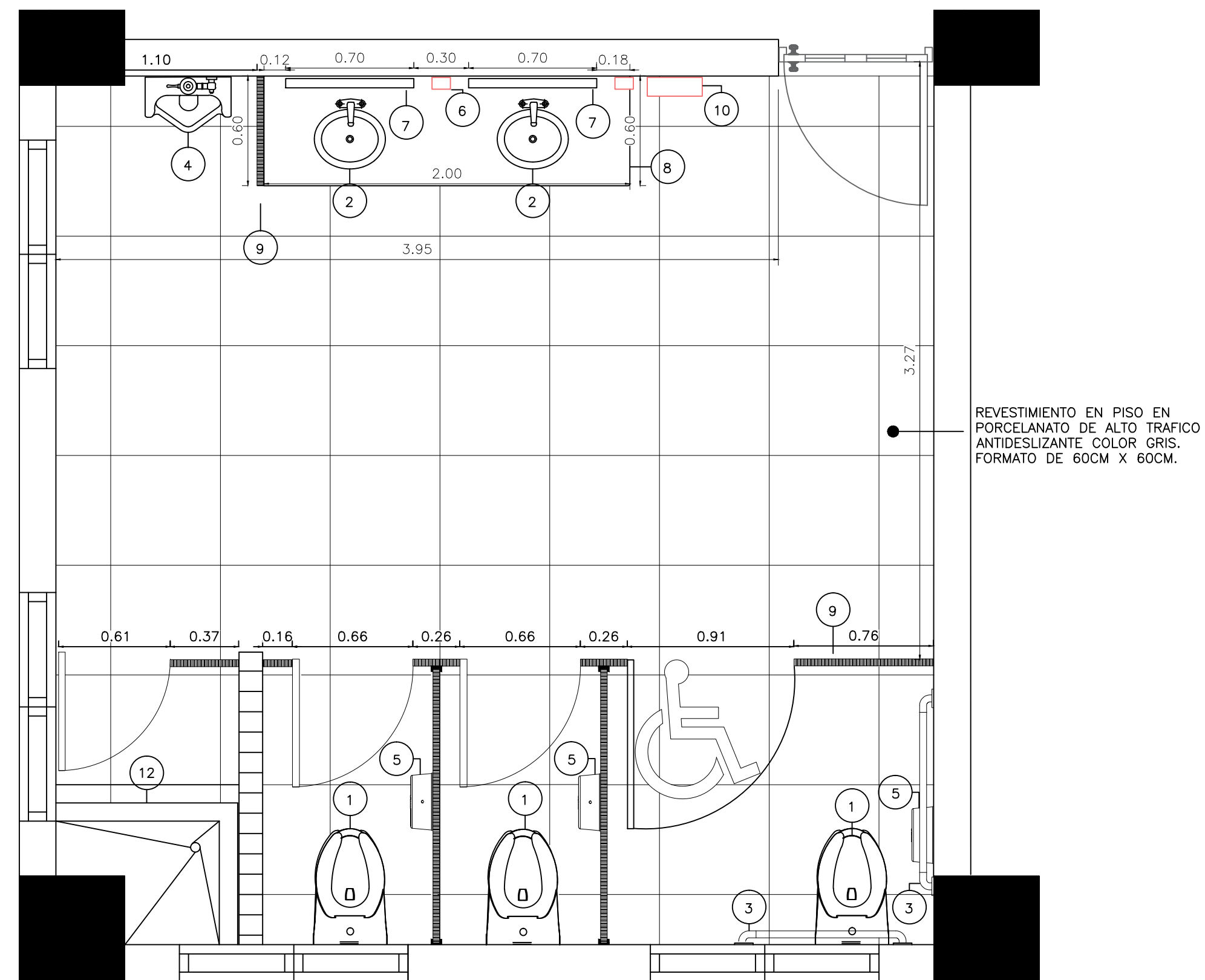

PLANTA DE BAÑO DE CABALLEROS N2  
ESCALA: 1:25 DE102

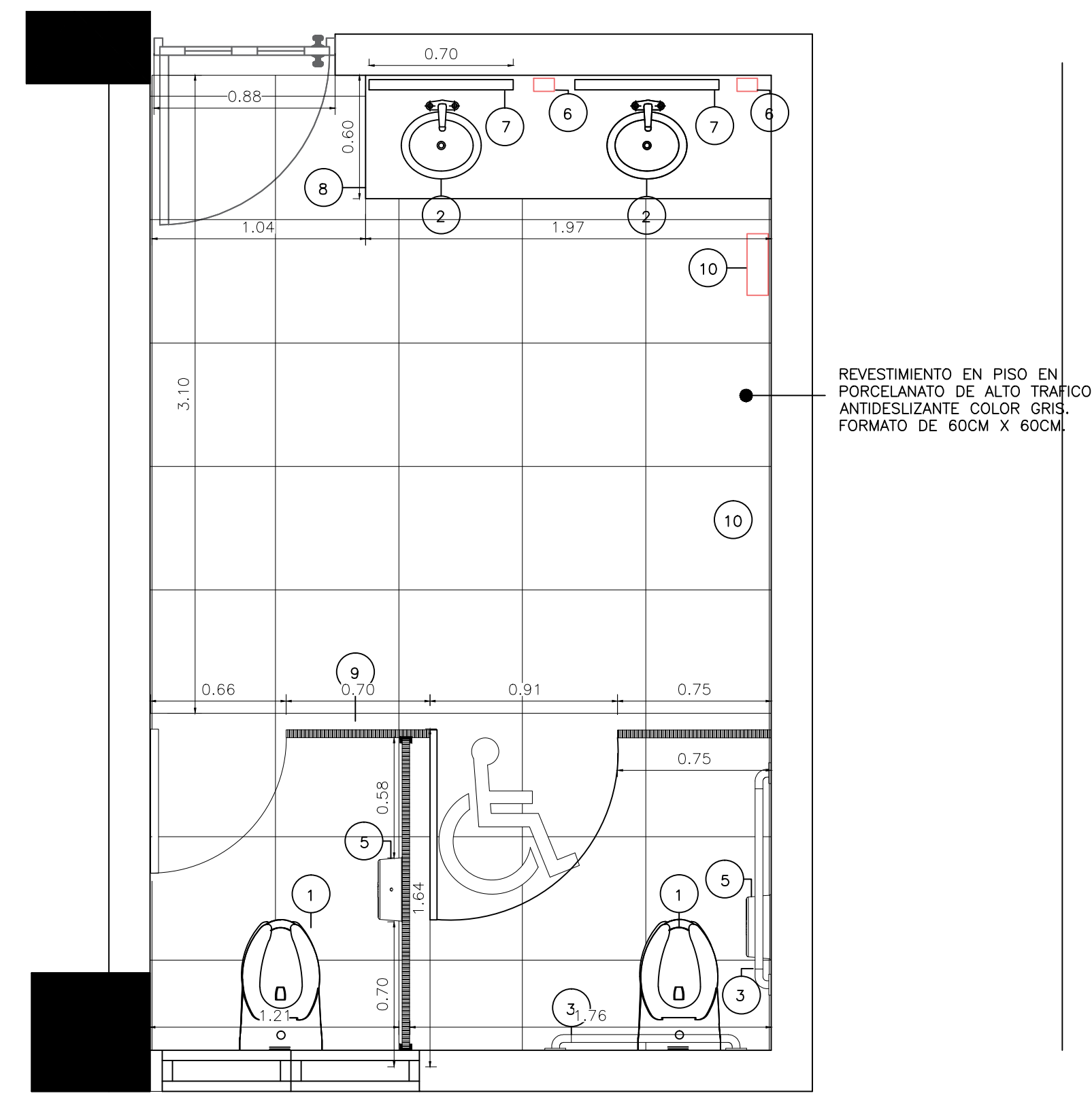

PLANTA DE BAÑO N3  
ESCALA: 1:25 DE102

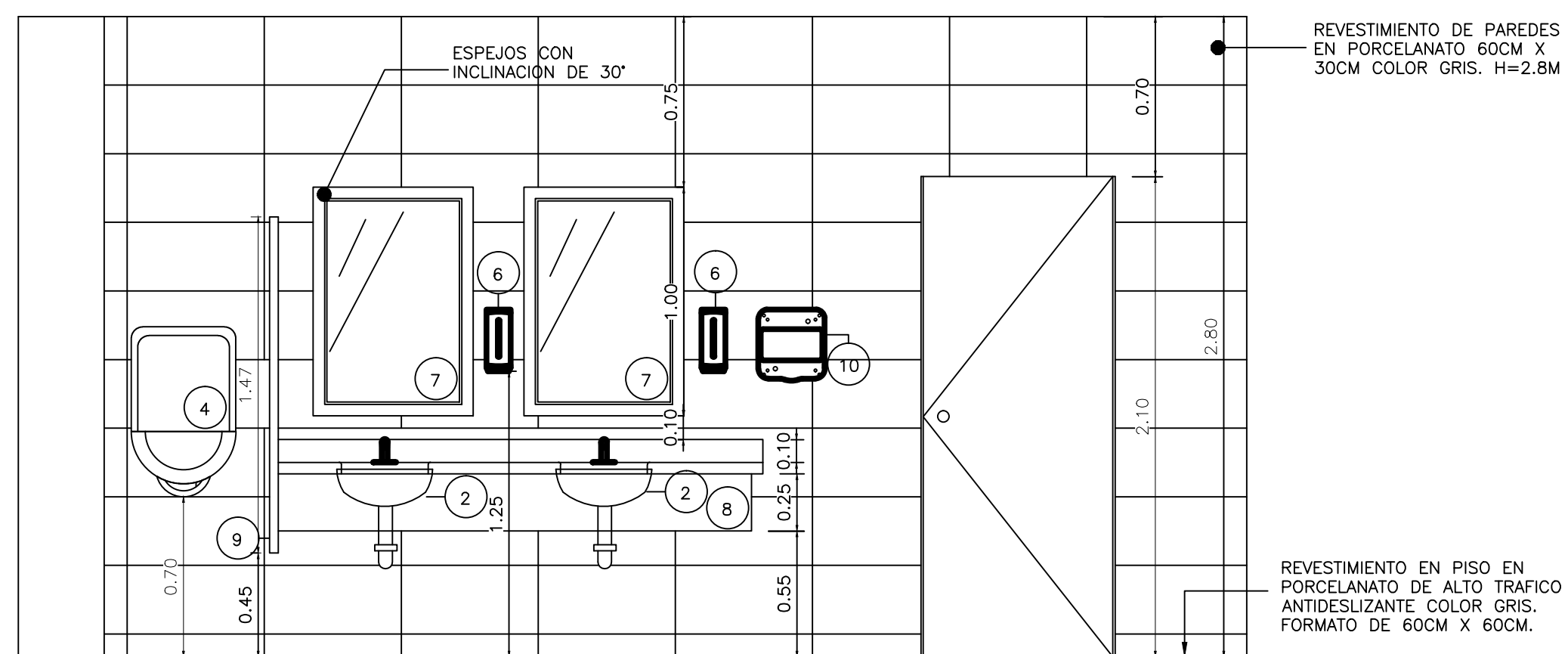

ELEVACION BAÑO DE CABALLEROS N2  
ESCALA: 1:25 DE102

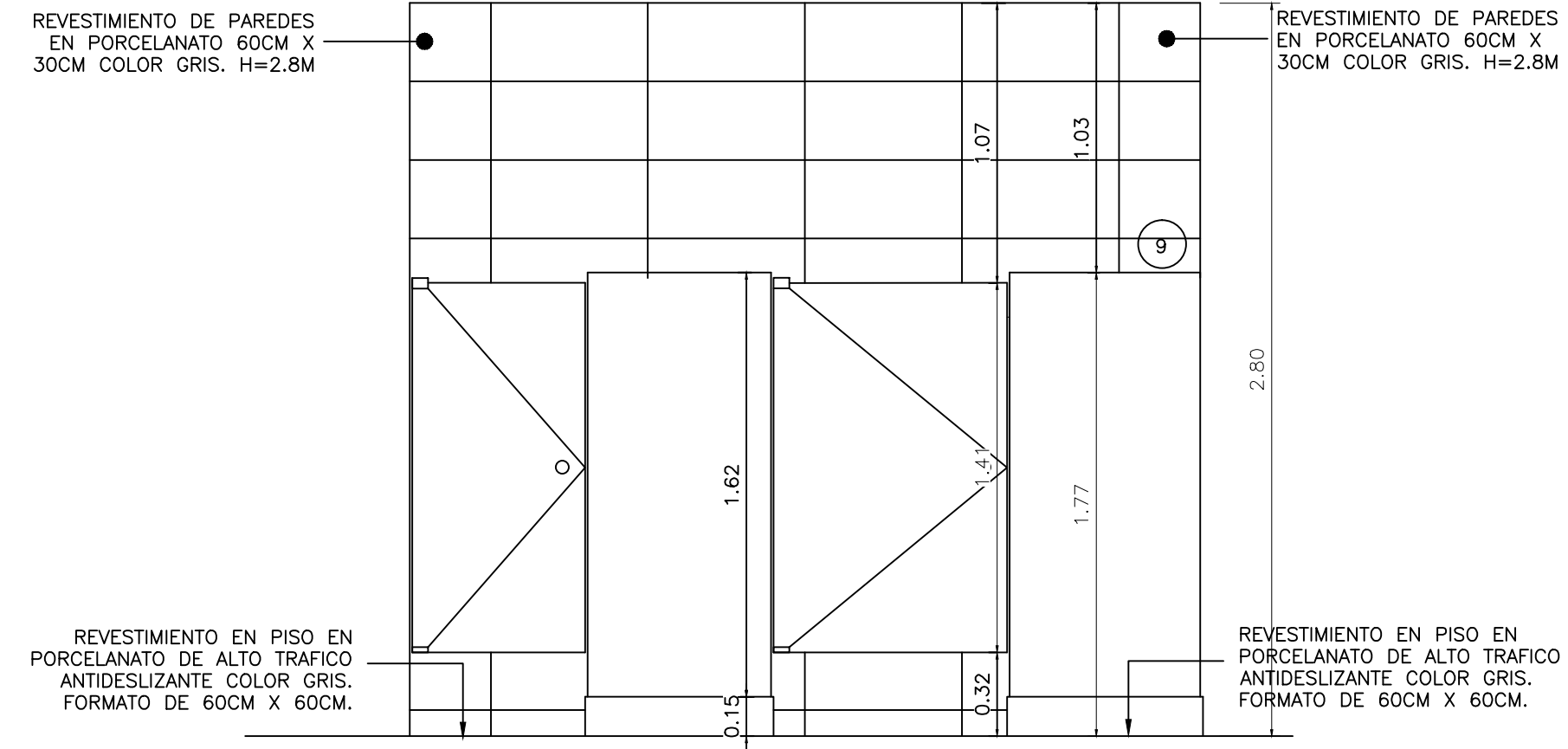

ELEVACION BAÑO N3  
ESCALA: 1:25 DE102

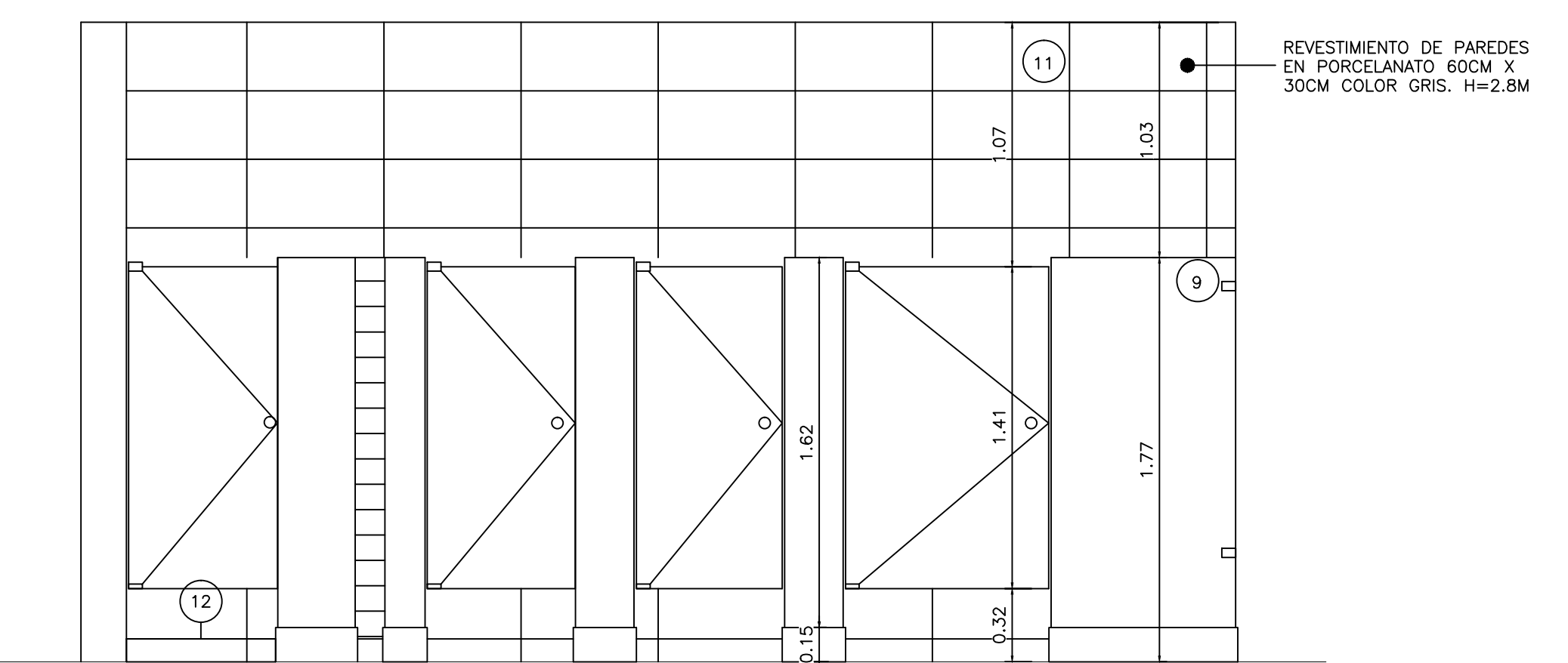

ELEVACION BAÑO DE CABALLEROS N2  
ESCALA: 1:25 DE102

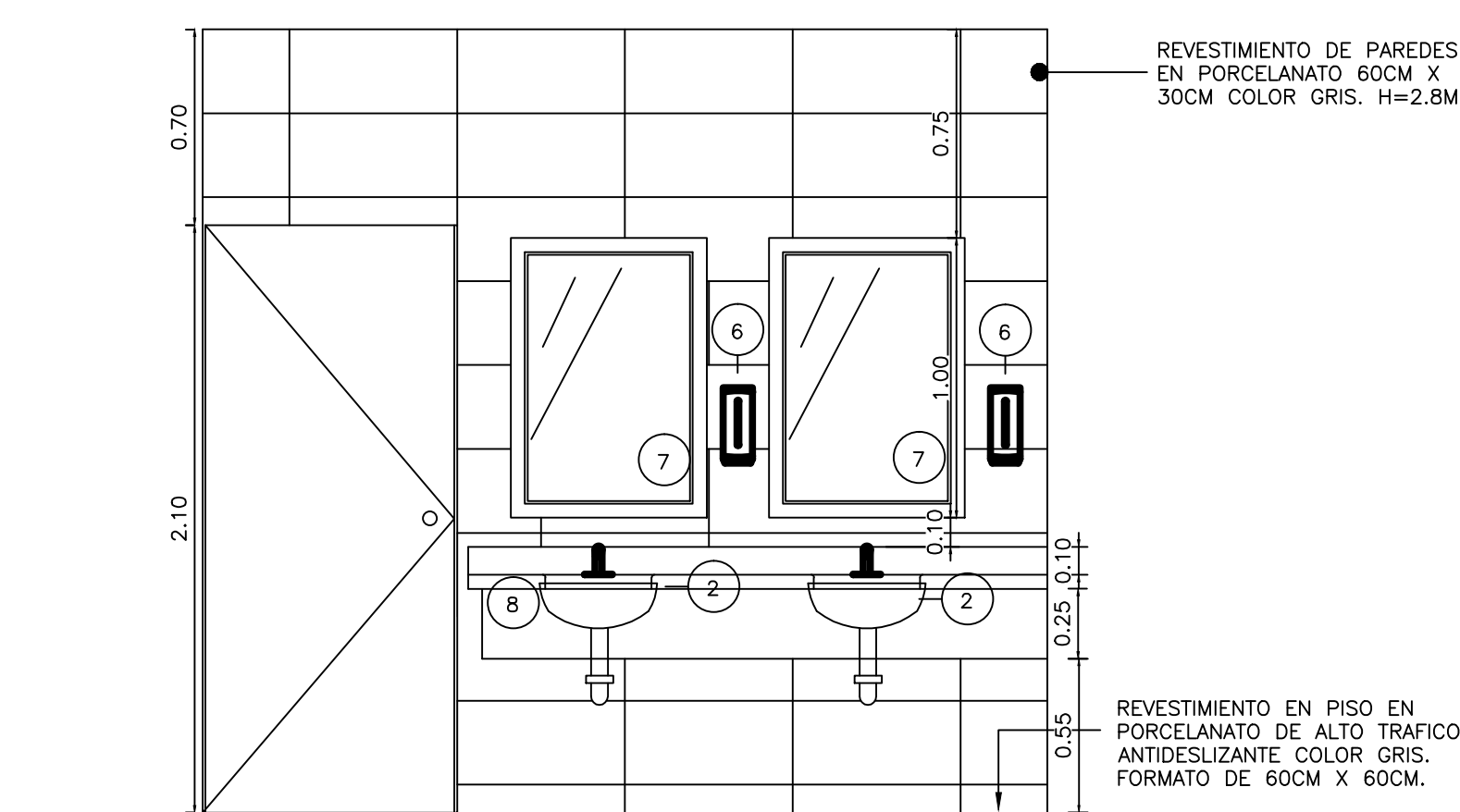

ELEVACION BAÑO N3  
ESCALA: 1:25 DE102

TABLA DE ACCESORIOS Y EQUIPAMIENTO DE BAÑOS	
No.	ACCESORIO Y DESCRIPCION
1	INODORO ELONGADO, COLOR BLANCO EN PORCELANA CON FLUXOMETRO MANUAL 1.28 GAL (ADA) ASIENTO DE INODORO DE POLIPROPILENO HEAVY-DUTY
2	LAVAMANOS BAJO TOPE DE MESETA COLOR BLANCO, SIFON METALICO.
3	BARRA DE SEGURIDAD DE ACERO INOXIDABLE DE 24" Y 48" DE LONGITUD PARA PERSONAS DISCAPACITADAS
4	ORINAL DE PORCELANA CON FLUXOMETRO DE PALANCA
5	DISPENSADOR DE PAPEL HIGIENCO ACERO INOXIDABLE
6	DOSIFICADOR ELECTRONICO DE BATERIAS CON SENSOR PARA JABON LIQUIDO
7	ESPEJO 1.70 X 0.70 MTS CON MARCO DE ACERO ALUMINIO
8	TOPE DE GRANITO NEGRO GALAXY (LONGITUD MEDIR EN PLANTA), SNPT=0.85M, FALDA 0.25M + ZOCALO 0.10 M.
9	PUERTAS DE DIVISION MODULAR DE BAÑOS EN PLASTICO SOLIDO, COLOR BLANCO, DE ALTA RESISTENCIA
10	DISPENSADOR AUTOMATICO DE ROLLOS DE PAPEL TOALLA ESTANDAR FABRICADO EN ACERO INOXIDABLE CON ACABADO SATINADO
11	APARATO SANITARIO ANTIBANDALICO PARA CARCEL EN ACERO INOXIDABLE
12	VERTEDERO DE LIMPIEZA EN PORCELANATO GENERAL DE PISOS, MURO H=0.10 MTS

**REPÚBLICA DOMINICANA**  
**CONSEJO DEL PODER JUDICIAL**  
DIRECCIÓN GENERAL DE LA  
ADMINISTRACIÓN Y CARRERA JUDICIAL  
DIRECCIÓN DE INFRAESTRUCTURA FÍSICA

**MAG. LUIS HENRY MOLINA**  
MAGISTRADO PRESIDENTE

**ENCARGADOS**  
**ARQ. MARCELLE LANDRÓN**  
CODIA:  
DIRECTORA INFRAESTRUCTURA FÍSICA

**ARQ. EDGAR DE LA ROSA**  
CODIA: 23161  
GERENTE DE PROYECTOS

**COLABORADORES**  
**M. de ARQ. RUTH VELAZQUEZ**  
COLABORACIÓN EN DISEÑO ARQUITECTÓNICO,  
DIBUJO DE PLANOS Y MODELO TRIDIMENSIONAL

**PROYECTO**  
**ADECUACION DE ESPACIOS**  
**PALACIO DE JUSTICIA**  
**PUERTO PLATA**

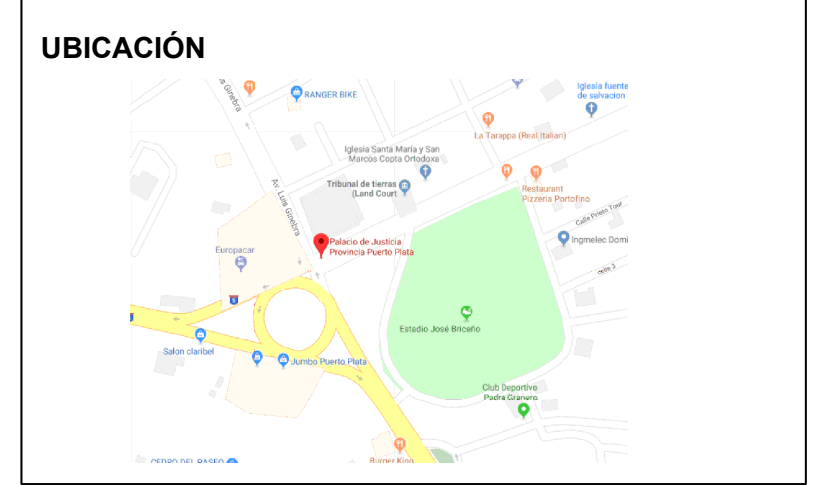

**CONTENIDO**  
**DETALLES DE BAÑOS**

**ESTADO DEL PLANO**

**UBICACION ARCHIVO DIGITAL**

**EDICION ARQ. ROCIO ALTAGRACIA**

**FECHA DE ACTUALIZACION ABRIL 2020**

<b>FECHA</b>	<b>ESCALA</b>
29/10/2019	1:150

**CAD No.**  
**PJPPARQ**

**PLANO No. DE102**

<b>HOJA No.</b>	<b>DE</b>
<b>30</b>	<b>37</b>

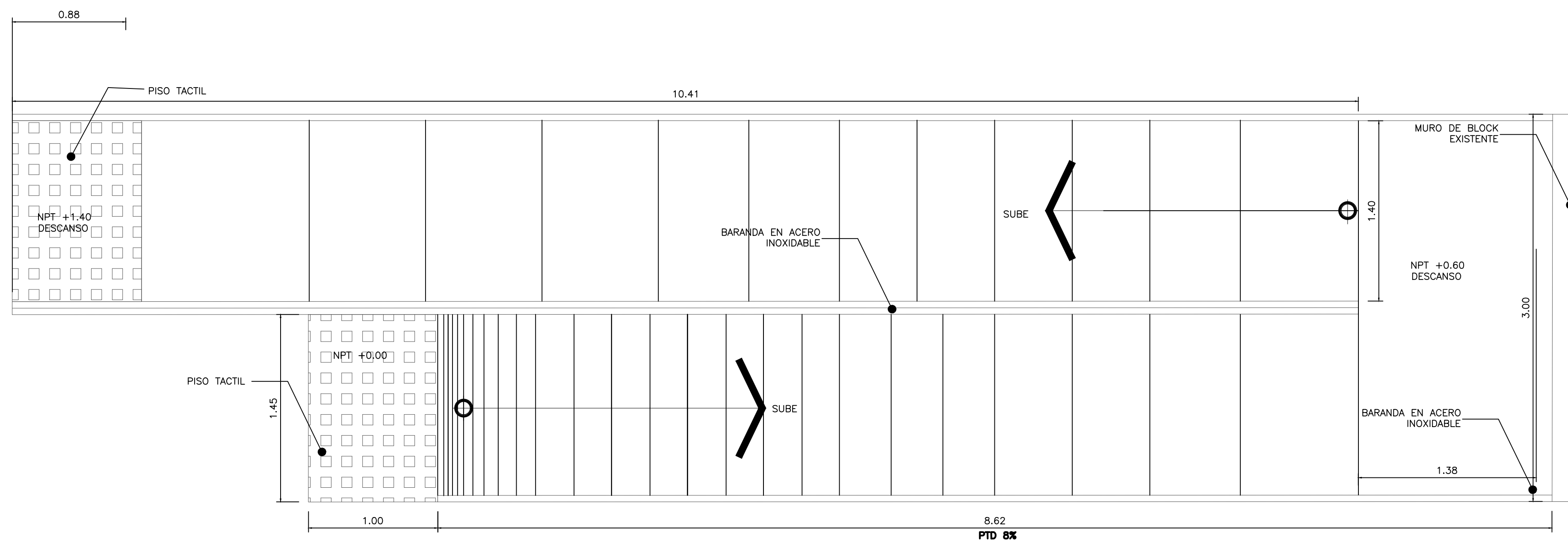

PLANTA RAMPA SALA DE ENTREVISTA  
ESCALA: 1:25

1  
DE105



**REPÚBLICA DOMINICANA**  
**CONSEJO DEL PODER JUDICIAL**  
DIRECCIÓN GENERAL DE LA  
ADMINISTRACIÓN Y CARRERA JUDICIAL  
DIRECCIÓN DE INFRAESTRUCTURA FÍSICA

**MAG. LUIS HENRY MOLINA**  
MAGISTRADO PRESIDENTE

**ENCARGADOS**

**ARQ. MARCELLE LANDRÓN**  
CODIA:  
DIRECTORA INFRAESTRUCTURA FÍSICA

**ARQ. EDGAR DE LA ROSA**  
CODIA: 23161  
GERENTE DE PROYECTOS

**COLABORADORES**

**M. de ARQ. RUTH VELAZQUEZ**  
COLABORACIÓN EN DISEÑO ARQUITECTÓNICO,  
DIBUJO DE PLANOS Y MODELO TRIDIMENSIONAL

**PROYECTO**

**ADECUACION DE ESPACIOS**  
**PALACIO DE JUSTICIA**  
**PUERTO PLATA**

**UBICACIÓN**



**CONTENIDO**

**DETALLE DE RAMPA**

**ESTADO DEL PLANO**

UBICACION ARCHIVO DIGITAL

EDICION **ARQ. ROCIO ALTAGRACIA**

FECHA DE ACTUALIZACION **ABRIL 2020**

FECHA	ESCALA
29/10/2019	1:150

**CAD No.**  
**PJPPARQ**

**PLANO No. DE105**

HOJA No.	DE
<b>33</b>	<b>37</b>

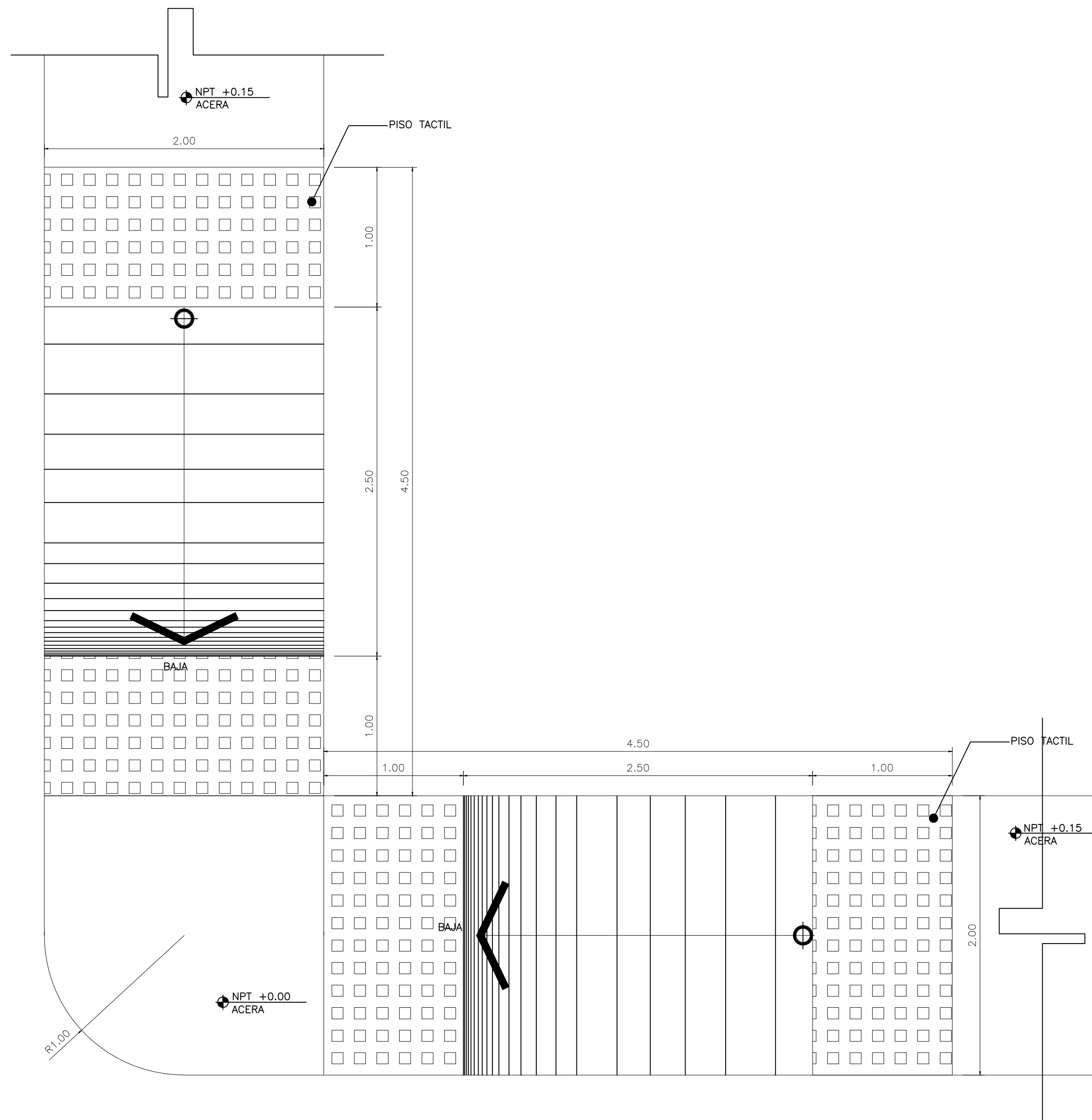

PLANTA RAMPA ACERA

ESCALA: 1:25

1 DE 106

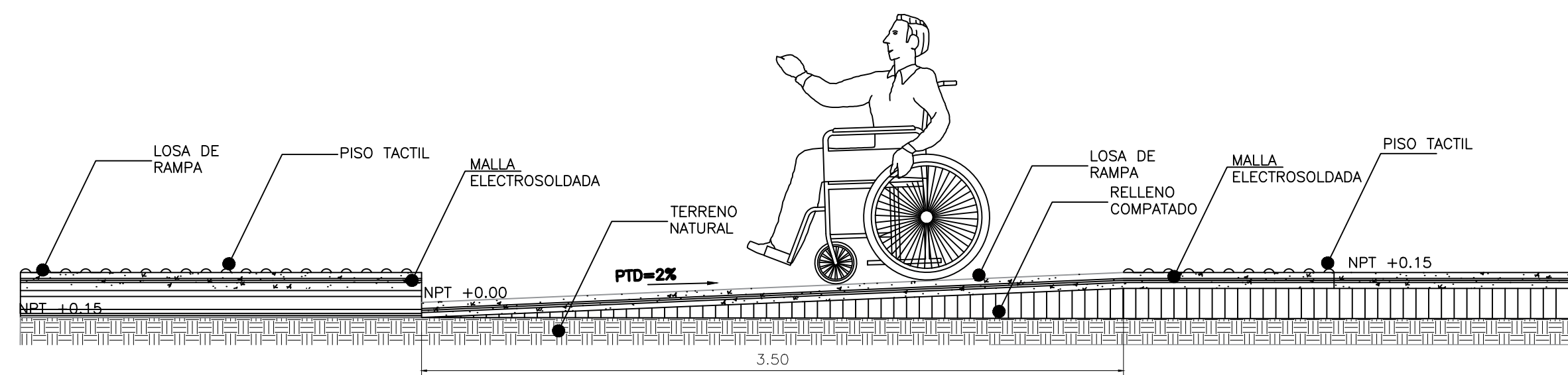

SECCION LONGITUDINAL  
RAMPA ACERA

ESCALA: 1:25

1 DE 106



REPÚBLICA DOMINICANA  
CONSEJO DEL PODER JUDICIAL

DIRECCIÓN GENERAL DE LA  
ADMINISTRACIÓN Y CARRERA JUDICIAL  
DIRECCIÓN DE INFRAESTRUCTURA FÍSICA

MAG. LUIS HENRY MOLINA  
MAGISTRADO PRESIDENTE

ENCARGADOS

ARQ. MARCELLE LANDRÓN  
CODIA:  
DIRECTORA INFRAESTRUCTURA FÍSICA

ARQ. EDGAR DE LA ROSA  
CODIA: 23161  
GERENTE DE PROYECTOS

COLABORADORES

M. de ARQ. RUTH VELAZQUEZ  
COLABORACIÓN EN DISEÑO ARQUITECTÓNICO,  
DIBUJO DE PLANOS Y MODELO TRIDIMENSIONAL

PROYECTO

ADECUACION DE ESPACIOS  
PALACIO DE JUSTICIA  
PUERTO PLATA

UBICACIÓN

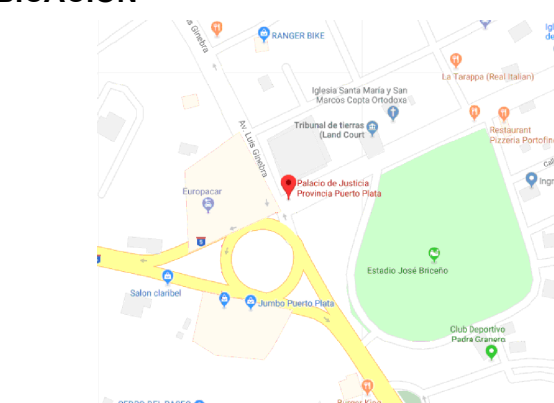

CONTENIDO

DETALLE DE RAMPA

ESTADO DEL PLANO

UBICACION ARCHIVO DIGITAL

EDICION ARQ. ROCIO ALTAGRACIA

FECHA DE ACTUALIZACION ABRIL 2020

FECHA	ESCALA
29/10/2019	1:150

CAD No.  
PJPPARQ

PLANO No. DE 106

HOJA No.	DE
34	37

