

# INDICE GENERAL

<b>G001</b>	INDICE GENERAL
<b>G002</b>	NOTAS Y CONSIDERACIONES GENERALES
<b>G003</b>	PLANO DE LOCALIZACION Y UBICACION
<b>A101</b>	PLANTA DE CONJUNTO EXISTENTE
<b>A102</b>	PLANTA CONJUNTO PROPUESTA Y DETALLE DE RAMPA
<b>A103</b>	DETALLE DE RAMPA ENTRADA EMPLEADOS
<b>A104</b>	PLANTA EXISTENTES Y PROPUESTAS 1ER Y 2DO NIVEL
<b>A105</b>	PLANTA PROPUESTA 1ER NIVEL Y DETALLES
<b>A106</b>	PLANTA PLAFON
<b>A107</b>	PLANTA PLAFON Y LÁMPARAS

## NOTAS GENERALES

### PARA LA INTERVENCION EN EDIFICACIONES

ES OBLIGATORIA LA PRESENCIA DE UN GERENTE DE PROYECTOS Y DEBERA SUPERVISAR TODAS LAS ACTIVIDADES Y GARANTIZAR LOS RECURSOS AL MENOS QUE SE INDIQUE LO CONTRARIO.

TODAS LAS PAREDES INTERIORES NUEVAS DE ESTRUCTURA LIGERA SON EN DENGLOSS Y SHHETROCK DEBERAN ALCANZAR LA ALTURA ESPECIFICADA POR RAZONES DE SEGURIDAD.

EL CONTRATISTA SE ASEGURARA QUE ANTES DE INICIAR LA CONSTRUCCION UN RESPONSABLE DE LA SUPERVISION ESTARA EN EL LUGAR DURANTE TODAS LAS FASES CONSTRUCTIVAS.

EL CONTRATISTA DEBERA TENER EN TODO MOMENTO EN OBRA UN CRONOGRAMA EN EL QUE SE MOSTRARA EL ORDEN QUE PROPONE PARA EJECUTAR LA OBRA QUE HA SIDO ACEPTADA POR EL DEPARTAMENTO DE INFRAESTRUCTURA SIEMPRE.

EL CONTRATISTA DEBE NOTIFICAR AL DEPARTAMENTO DE INFRAESTRUCTURA CON MINIMO DOS DIAS DE ANTICIPACION LOS SIGUIENTES EVENTOS:

- INSPECCION DE TODOS LOS PUNTOS CRITICOS
- COLOCACION DEL MATERIAL DE RELLENO
- FORMACIONES DE HORMIGON
- TERMINACION DE SERVICIOS E INSTALACIONES ELECTRICAS (UPS) SOTERRADAS
- PRUEBA DE PRESION DE TUBERIAS DE AIRE, AGUA Y PRODUCTOS
- TERMINACION DE LA COLOCACION DE REFUERZOS DE ACERO
- ACEPTACION FINAL (ENTREGA DE PROYECTO)

EL CONTRATISTA ALMACENARA TODOS LOS MATERIALES DE CONSTRUCCION EN UN AREA PREPARADA ESPECIALMENTE PARA ESTE FIN PARA EVITAR REUBICACION DURANTE LA CONSTRUCCION. TODOS LOS MATERIALES DEBERAN SER ALMACENADOS EN UN AREA SEGURA DURANTE TODAS LAS FASES CONSTRUCTIVAS.

EL CONTRATISTA PROPORCIONARA LOS PLANOS "AS-BUILT" (COPIA IMPRESA Y ELECTRONICA) AL DEPARTAMENTO DE INFRAESTRUCRA EN CASO DE QUE HAYAN SURGIDOS CAMBIOS ANTES DE LA ACEPTACION FINAL.

ANTES DE LA ACEPTACION FINAL EL CONTRATISTA DEBERA ELIMINAR TODOS LOS MATERIALES EXCEDENTES Y DESECHOS DE HERRAMIENTAS Y EQUIPOS, LIMPIAR TODOS LOS VIDRIOS, ESPEJOS, PISOS, SUPERFICIES INTERIORES, MOSTRADORES Y LOSETAS DE LAS AREAS INTERVENIDAS.

EL CONTRATISTA SE COMPROMETE A LEER LOS TERMINOS DE REFERENCIA (TDR) PARA VALIDAR LAS ESPECIFICACIONES DE LAS INTERVENCIONES.

### ADVERTENCIA DE SEGURIDAD

EL CONTRATISTA SEGUIRA ESTRICTAMENTE TODAS LAS REGULACIONES DE SEGURIDAD PERTINENTES DURANTE TODAS LAS FASES CONSTRUCTIVAS Y DEBERA GARANTIZAR EQUIPOS DE PROTECCION PERSONAL (EPP) A TODOS LOS MIEMBROS DEL EQUIPO DE TRABAJO.

### PARA LA DEMOLICION

LOS HORARIOS DE TRABAJO PARA LA INTERVENCION EN BAÑOS, COCINA Y OFICINAS DEBERA SER COORDINADO CON EL DEPARTAMENTO DE INFRAESTRUCTURA Y EL DEPARTAMENTO ADMINISTRATIVO DEL PALACIO JUDICIAL.

EL CONTRATISTA DEBERA GARANTIZAR LA LIMPIEZA INMEDIATA Y EL BOTE DE MANERA INMEDIATA PARA EVITAR ACUMULACION INNECESARIA EN OBRA.

 <b>REPÚBLICA DOMINICANA</b> <b>CONSEJO DEL PODER JUDICIAL</b> <small>DIRECCIÓN GENERAL DE LA ADMINISTRACIÓN Y CARRERA JUDICIAL  DIRECCIÓN DE INFRAESTRUCTURA FÍSICA</small>	<b>MAG. LUIS HENRY MOLINA</b> <small>MAGISTRADO PRESIDENTE</small>	<b>ENCARGADOS</b> <hr/> <b>ARQ. MARCELLE LANDRÓN</b> <small>CODIA: DIRECTORA INFRAESTRUCTURA FÍSICA</small> <hr/> <b>ARQ. EDGAR DE LA ROSA</b> <small>CODIA: 23161 GERENTE DE PROYECTOS</small>	<b>COLABORADORES</b> <hr/> <b>CARMEN PEYNADO</b> <small>CODIA 35738 ARQUITECTO</small> <small>COLABORACIÓN EN DISEÑO ARQUITECTÓNICO,  DIBUJO DE PLANOS Y MODELO TRIDIMENSIONAL</small>	<b>PROYECTO</b> <b>LEVANTAMIENTO Y DIGNIFICACION  DEL PALACIO DE JUSTICIA</b>	<b>UBICACIÓN</b> 	<b>CONTENIDO</b> <b>NOTAS Y CONSIDERACIONES GENERALES  PALACIO DE JUSTICIA DE LA ROMANA</b>	<b>PLANO No.</b> G002																
<table border="1" style="width: 100%; border-collapse: collapse;"> <thead> <tr> <th colspan="3" style="text-align: center;">ESTADO DEL PLANO</th> <th style="text-align: center;">FECHA</th> <th style="text-align: center;">ESCALA</th> </tr> </thead> <tbody> <tr> <td style="text-align: center;">UBICACION ARCHIVO DIGITAL</td> <td style="text-align: center;">EDICION</td> <td style="text-align: center;">FECHA</td> <td style="text-align: center;">26/05/2020</td> <td style="text-align: center;">ESCALA</td> </tr> <tr> <td></td> <td></td> <td></td> <td style="text-align: center;">CAD No.</td> <td></td> </tr> </tbody> </table>							ESTADO DEL PLANO			FECHA	ESCALA	UBICACION ARCHIVO DIGITAL	EDICION	FECHA	26/05/2020	ESCALA				CAD No.		<b>HOJA No.</b> <b>2</b>	<b>DE</b> <b>09</b>
ESTADO DEL PLANO			FECHA	ESCALA																			
UBICACION ARCHIVO DIGITAL	EDICION	FECHA	26/05/2020	ESCALA																			
			CAD No.																				

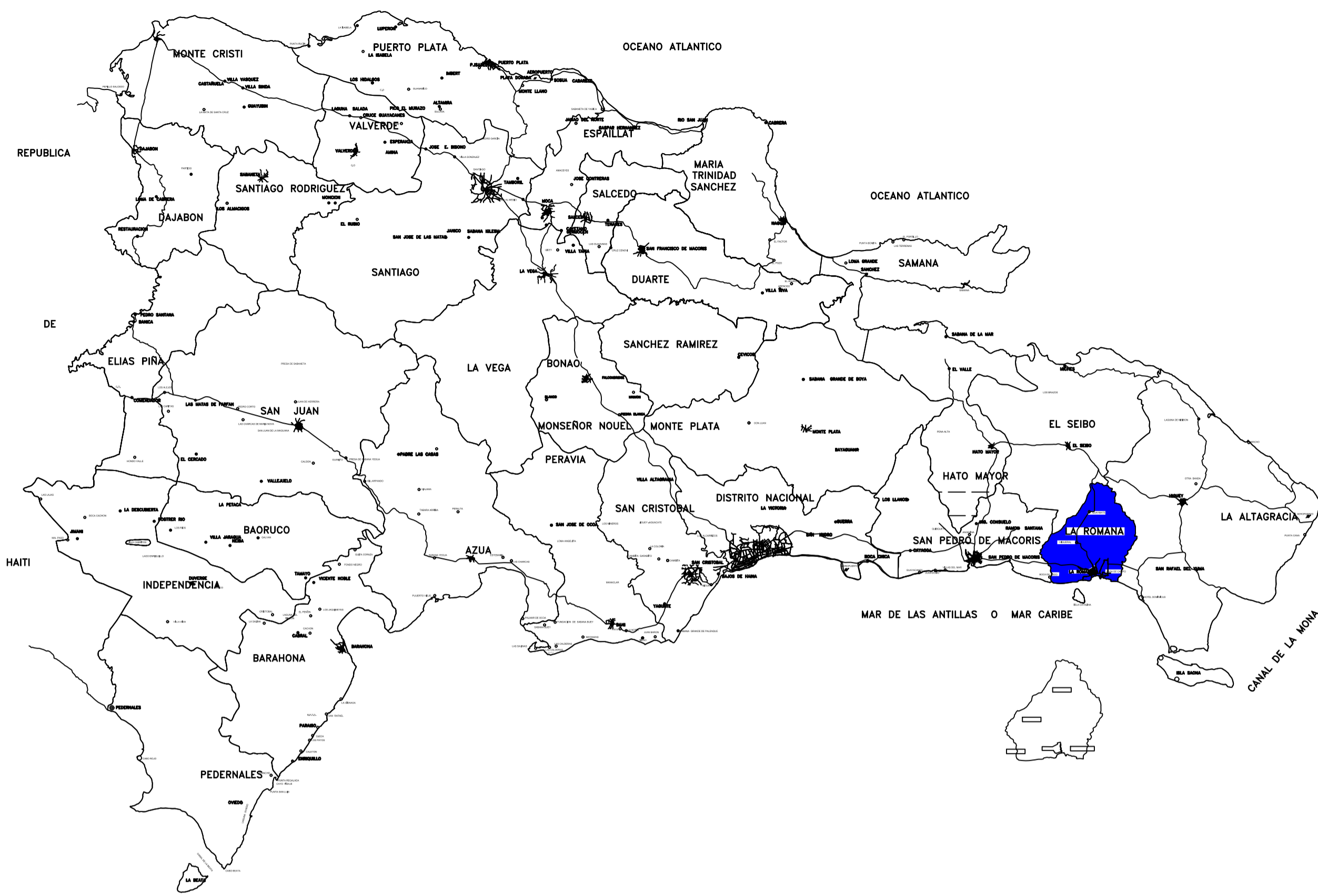

REPUBLICA DOMINICANA  
La Romana - REGION SURESTE

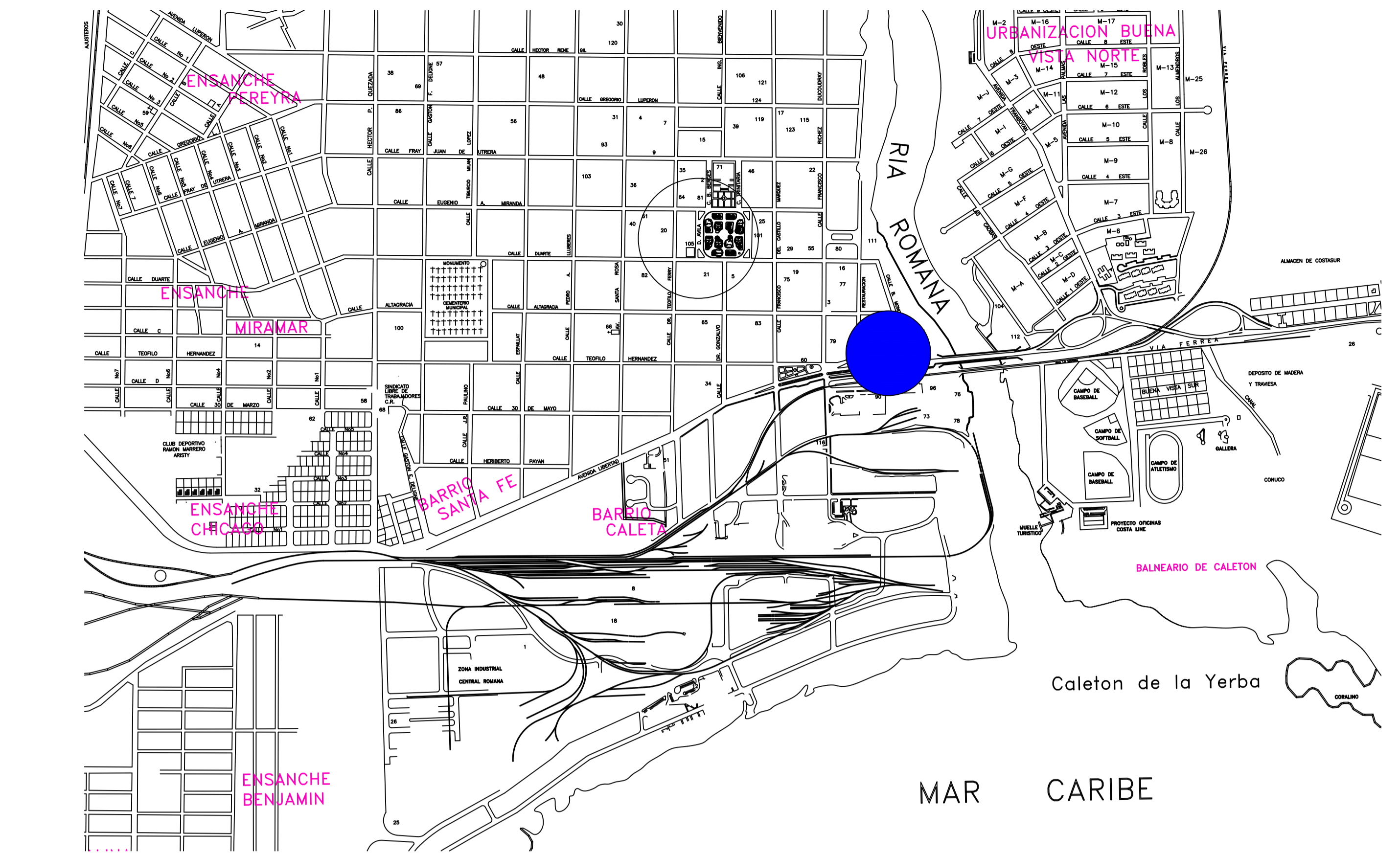

Provincia La Romana  
La Romana - SUB REGION HIGUAMO

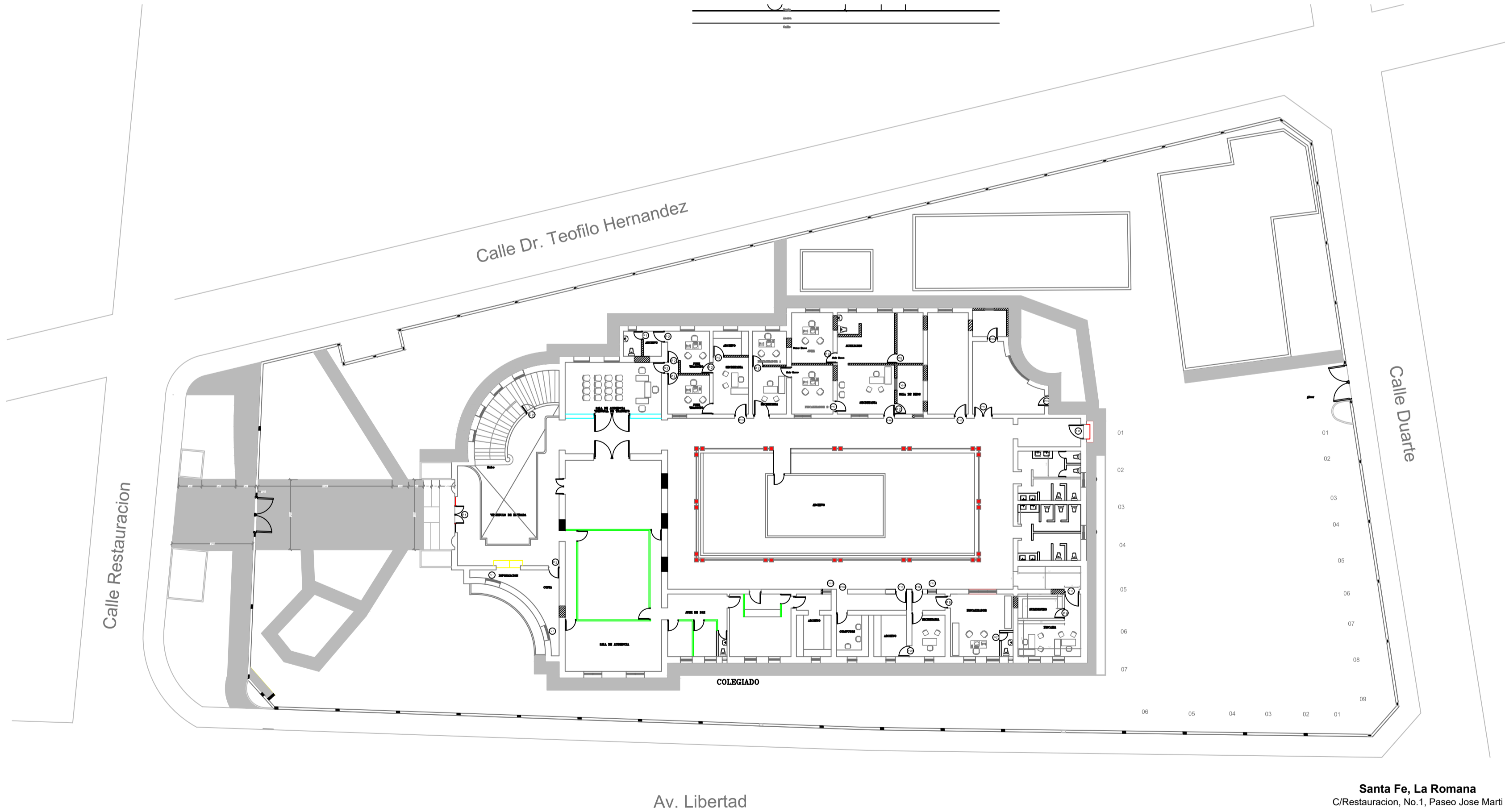

Santa Fe, La Romana  
C/Restauracion, No.1, Paseo Jose Marti

<p>REPÚBLICA DOMINICANA <b>CONSEJO DEL PODER JUDICIAL</b> DIRECCIÓN GENERAL DE LA ADMINISTRACIÓN Y CARRERA JUDICIAL DIRECCIÓN DE INFRAESTRUCTURA FÍSICA</p>	<p>MAG. LUIS HENRY MOLINA MAGISTRADO PRESIDENTE</p>	<p>ENCARGADOS</p> <p>ARQ. MARCELLE LANDRÓN CODIA: DIRECTORA INFRAESTRUCTURA FÍSICA</p> <p>ARQ. EDGAR DE LA ROSA CODIA: 23161 GERENTE DE PROYECTOS</p>		<p>COLABORADORES</p> <p>CARMEN PEYNADO CODIA: 35738 ARQUITECTO</p> <p>COLABORACIÓN EN DISEÑO ARQUITECTÓNICO, DIBUJO DE PLANOS Y MODELO TRIDIMENSIONAL</p>		<p>PROYECTO</p> <p>LEVANTAMIENTO Y DIGNIFICACION DEL PALACIO DE JUSTICIA</p>		<p>UBICACIÓN</p>		<p>CONTENIDO</p> <p>PLANTA DE LOCALIZACION Y UBICACION PALACIO DE JUSTICIA DE LA ROMANA</p>			<p>PLANO No. G003</p>	
		<p>ESTADO DEL PLANO</p> <p>UBICACION ARCHIVO DIGITAL    EDICION    FECHA</p>		<p>FECHA 26/03/2020</p> <p>ESCALA CAD No.</p>		<p>HOJA No. 3</p> <p>DE 09</p>								

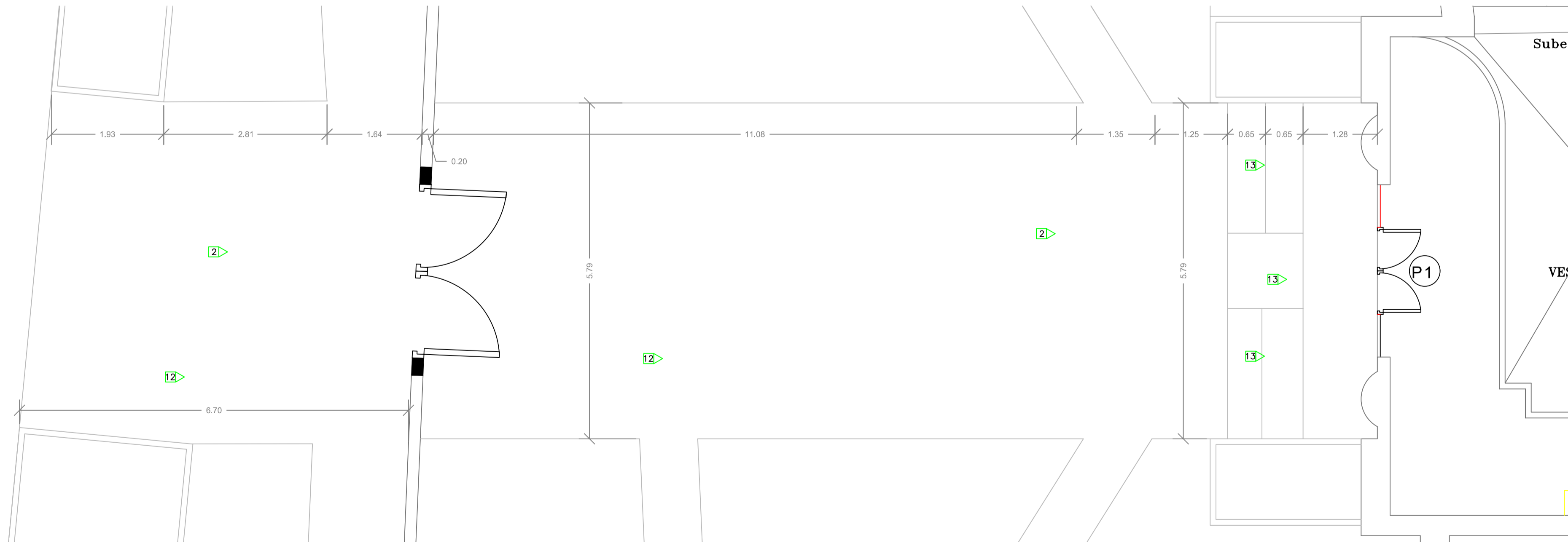
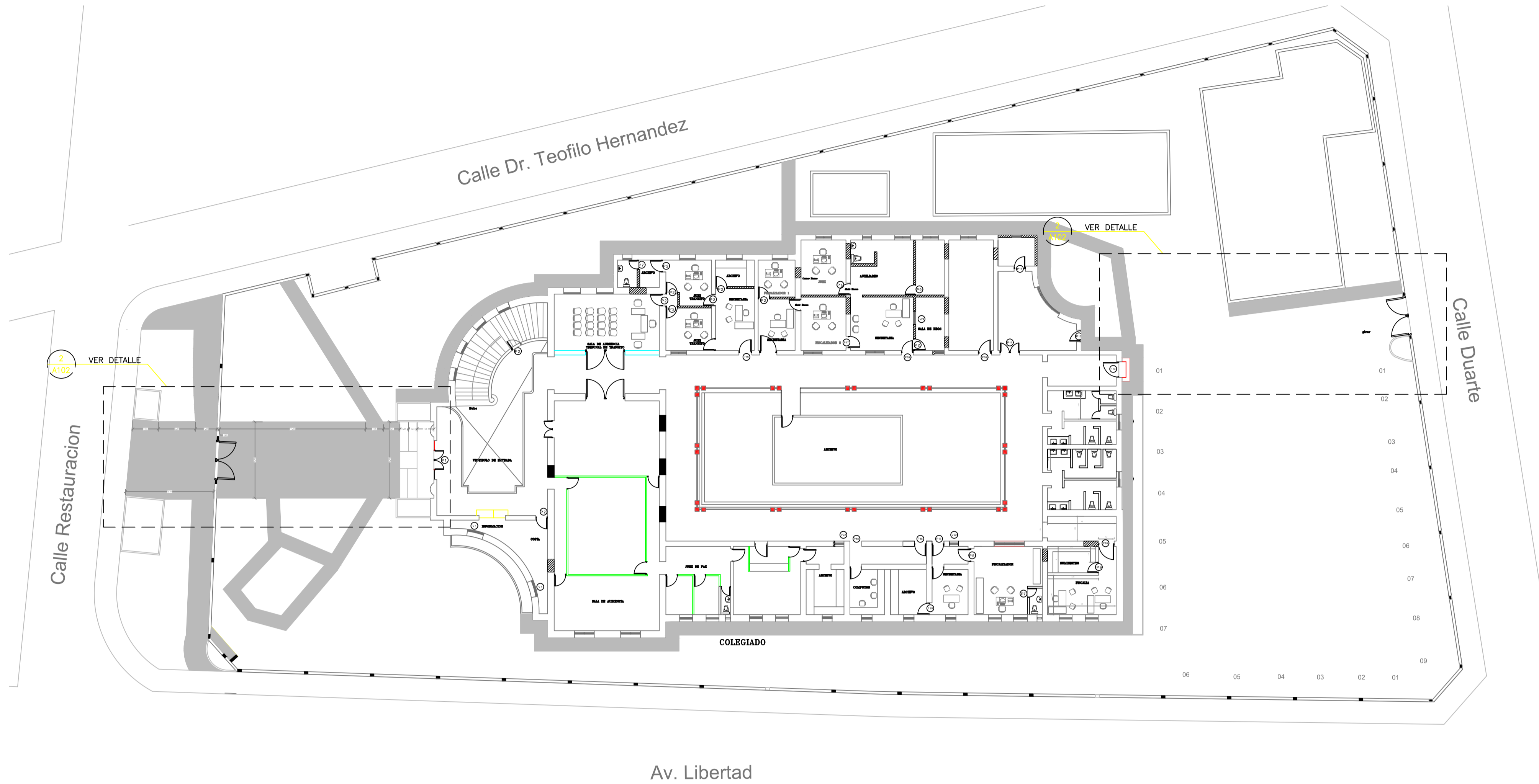
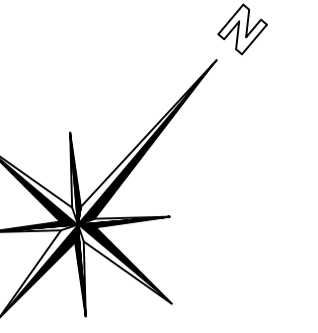

TERMINACIONES	
1	DEMOLICION DE MUROS EN SHEETROCK EXISTENTE. H=2.80 M
2	DEMOLICION DE PISOS EXISTENTES
3	DEMOLICION DE PLAFON EXISTENTE
4	DEMOLICION DE CERAMICA DE PARED. H=2.10. LONGITUD VER PLANO
5	MURO DE BLOQUES DE 6" TODAS LAS CAMARAS LLENAS HASTA EL FONDO DE LOSA.
6	CIERRE DE HUECOS DE PUERTAS Y VENTANAS MURO DE BLOQUES DE 6".
7	MURO DE BLOQUES DE 6" TODAS LAS CAMARAS LLENAS HASTA EL FONDO DE LOSA.
8	MURO EN SHEETROCK 1 CARA CON INSULACION ACUSTICA. ESTRUCTURA DE 3 1/2" GALVANIZADA. HASTA FONDO DE LOSA DE TECHO
9	PINTURA SATINADA
10	REVESTIMIENTO EN PISO EN PORCELANATO DE ALTO TRAFICO ANTIDESLIZANTE COLOR GRIS. FORMATO DE 60CM X 60CM.
11	REVESTIMIENTO EN PARED EN PORCELANATO DE COLOR GRIS. FORMATO DE 60CM X 30CM.
12	REVESTIMIENTO EN PISO EN VIBRAZO
13	DEMOLICION ESCALONES

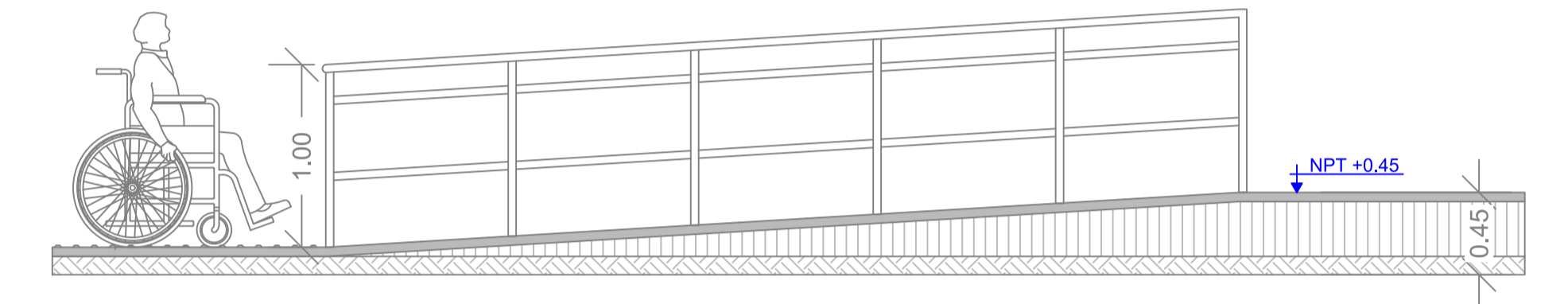
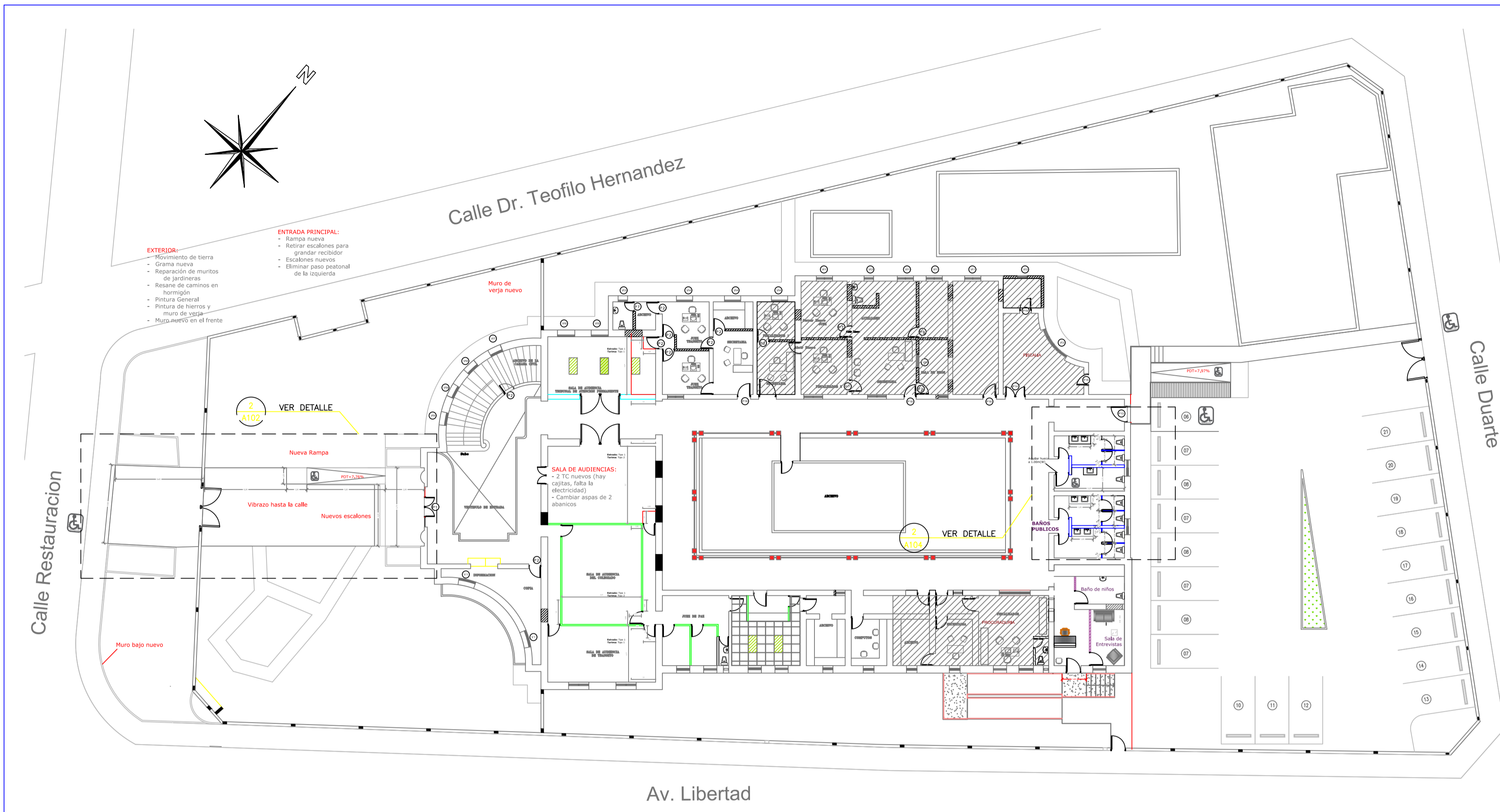

ELEVACIÓN RAMPA ENTRADA PRINCIPAL  
ESCALA: 1:30

PLANTA CONJUNTO PROPUESTA  
ESCALA: 1:200

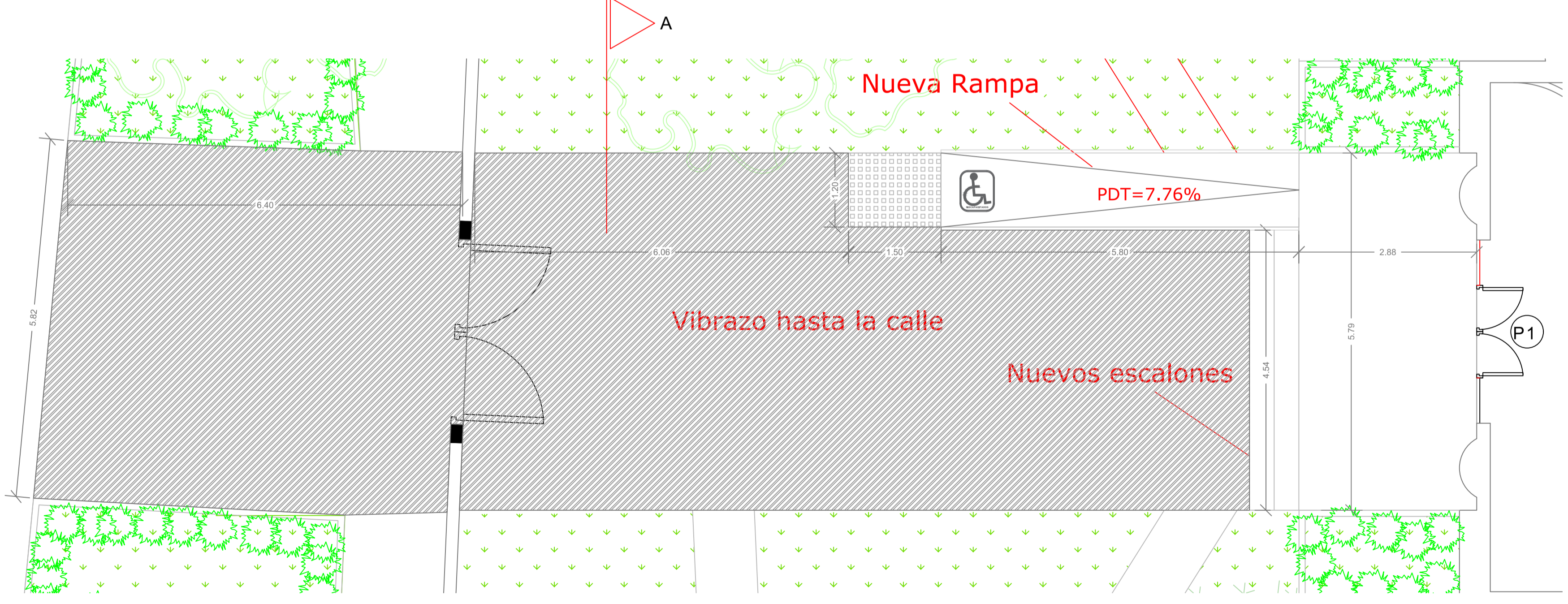

ENTRADA PROPUESTA  
ESCALA: 1:50

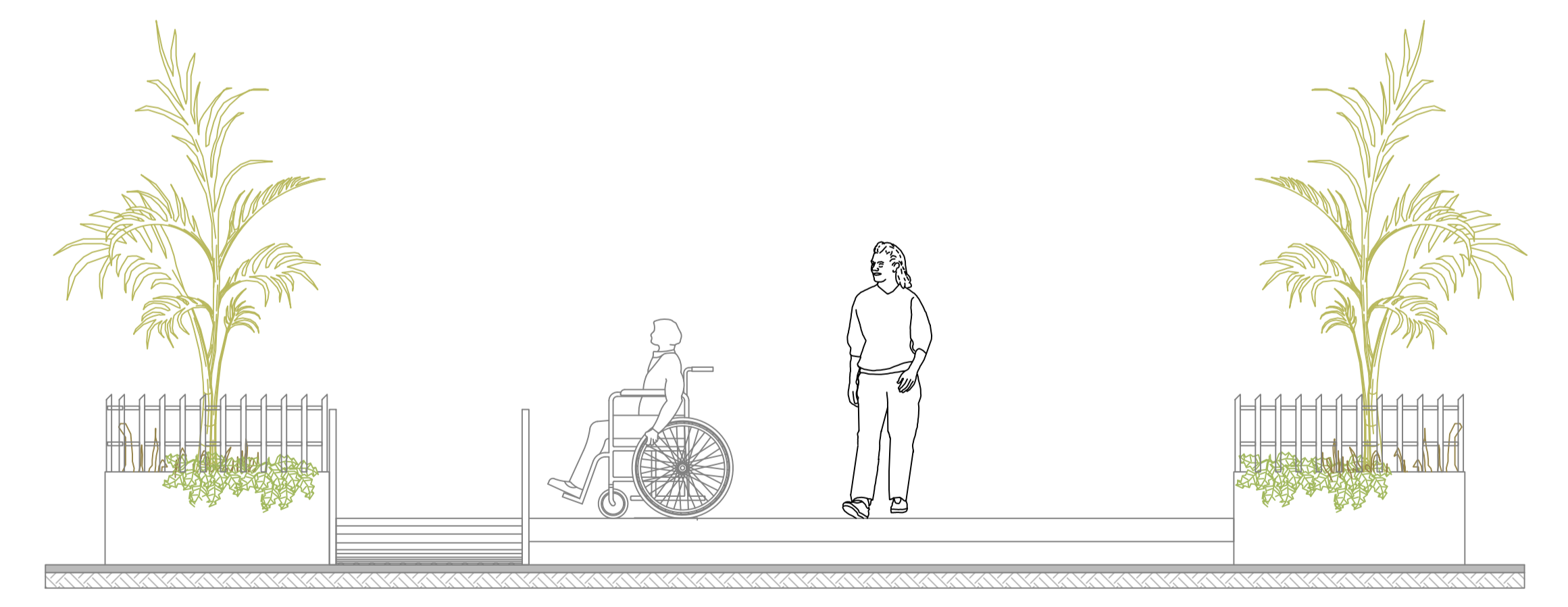

ENTRADA PROPUESTA SECCIÓN-A  
ESCALA: 1:30

<p>REPÚBLICA DOMINICANA <b>CONSEJO DEL PODER JUDICIAL</b> DIRECCIÓN GENERAL DE LA ADMINISTRACIÓN Y CARRERA JUDICIAL DIRECCIÓN DE INFRAESTRUCTURA FÍSICA</p>	<p><b>MAG. LUIS HENRY MOLINA</b> MAGISTRADO PRESIDENTE</p>	<p><b>ENCARGADOS</b></p> <p><b>ARQ. MARCELLE LANDRÓN</b> CODIA: DIRECTORA INFRAESTRUCTURA FÍSICA</p> <p><b>ARQ. EDGAR DE LA ROSA</b> CODIA: 23161 GERENTE DE PROYECTOS</p>		<p><b>COLABORADORES</b></p> <p><b>CARMEN PEYNADO</b> CODIA: 35738 ARQUITECTO</p> <p>COLABORACIÓN EN DISEÑO ARQUITECTÓNICO, DIBUJO DE PLANOS Y MODELO TRIDIMENSIONAL</p>		<p><b>PROYECTO</b></p> <p><b>LEVANTAMIENTO Y DIGNIFICACION DEL PALACIO DE JUSTICIA</b></p>		<p><b>UBICACIÓN</b></p>		<p><b>CONTENIDO</b></p> <p><b>PLANTA DE CONJUNTO PROPUESTA PALACIO DE JUSTICIA DE LA ROMANA</b></p>		<p><b>PLANO No. A102</b></p>	
		<p><b>ESTADO DEL PLANO</b></p> <table border="1"> <tr> <th>UBICACION ARCHIVO DIGITAL</th> <th>EDICION</th> <th>FECHA</th> </tr> <tr> <td></td> <td></td> <td></td> </tr> </table>		UBICACION ARCHIVO DIGITAL	EDICION	FECHA				<p><b>FECHA</b> 26/03/2020</p>		<p><b>ESCALA</b></p>	
UBICACION ARCHIVO DIGITAL	EDICION	FECHA											

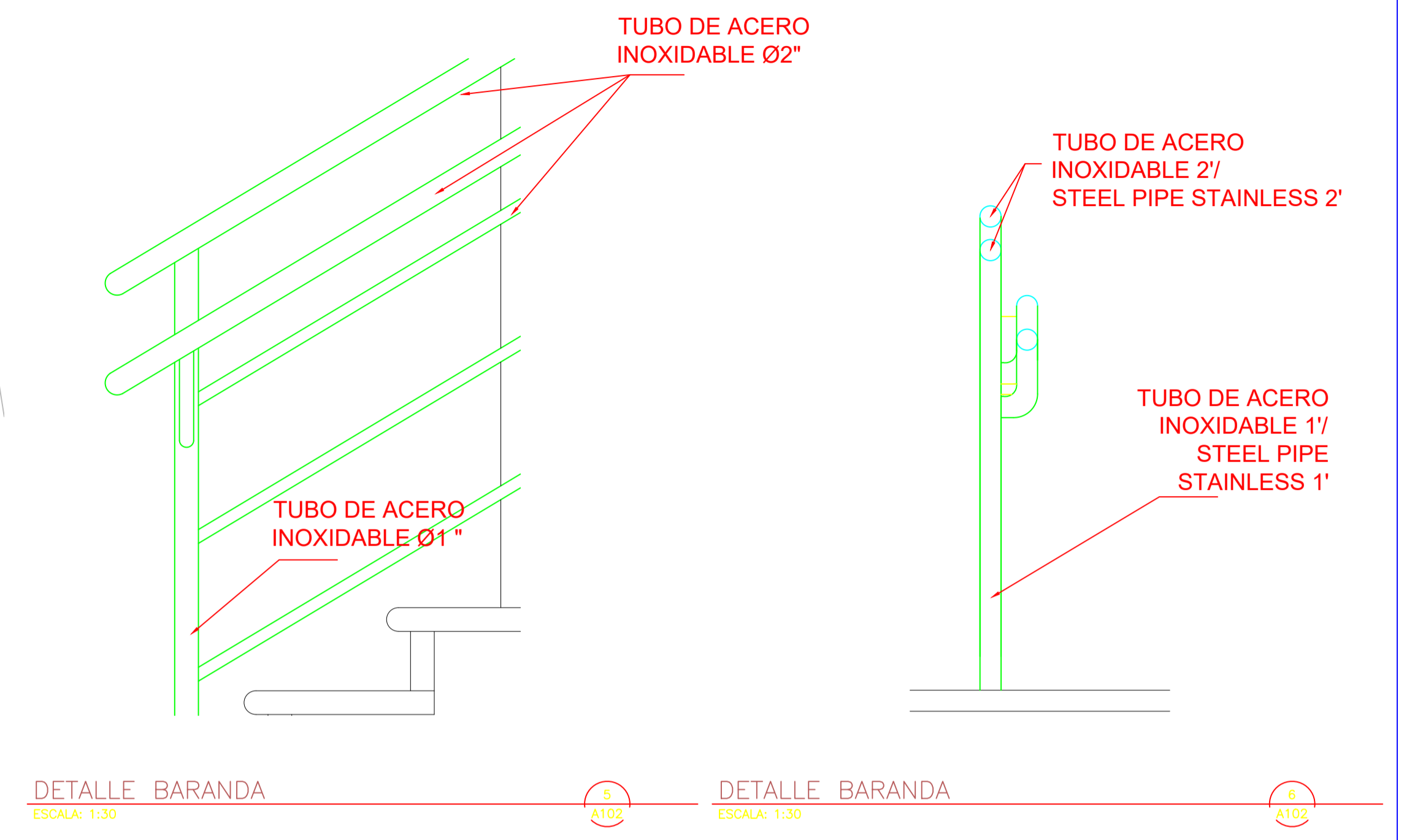
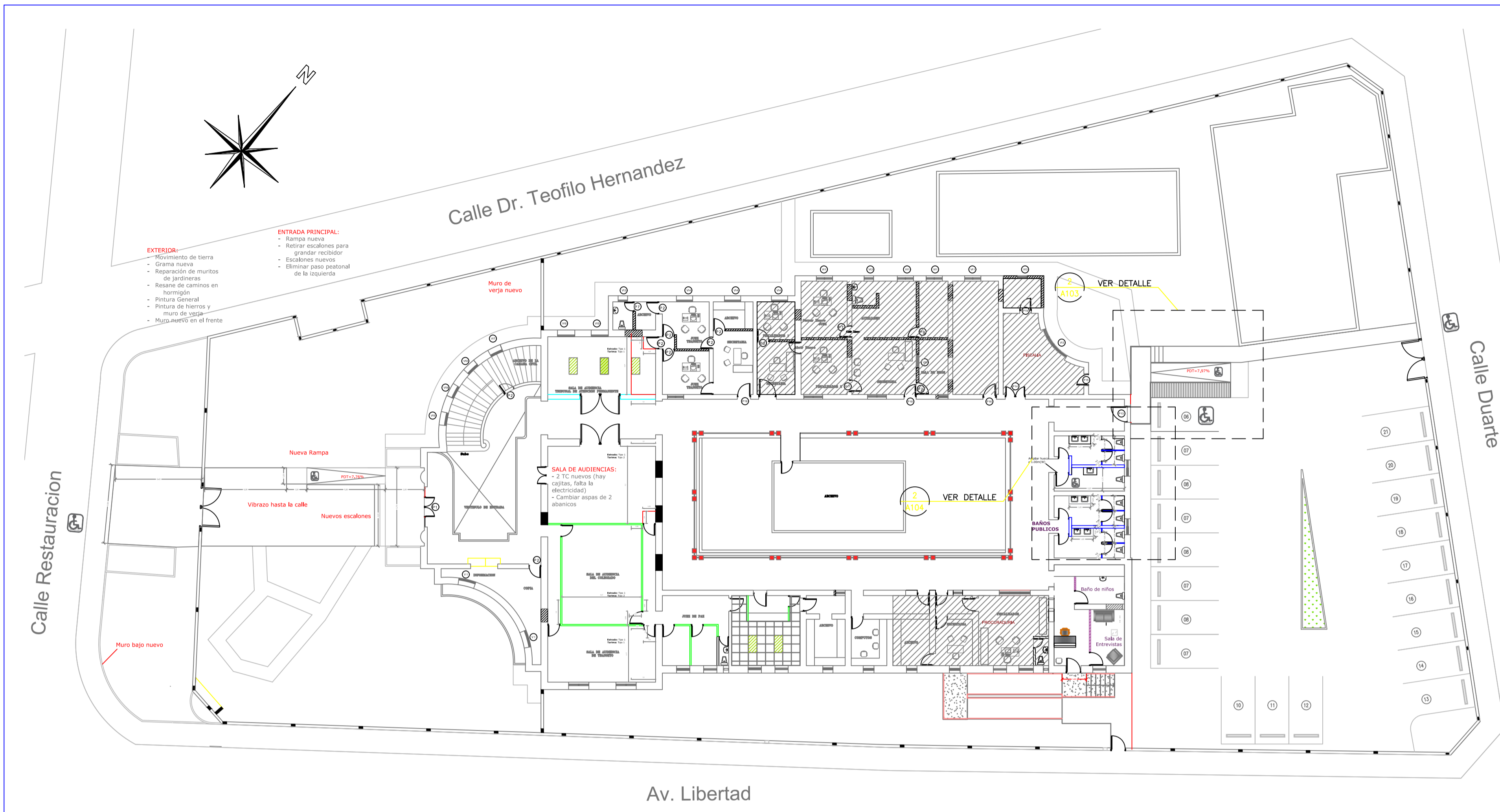

PLANTA CONJUNTO PROPUESTA  
ESCALA: 1:200

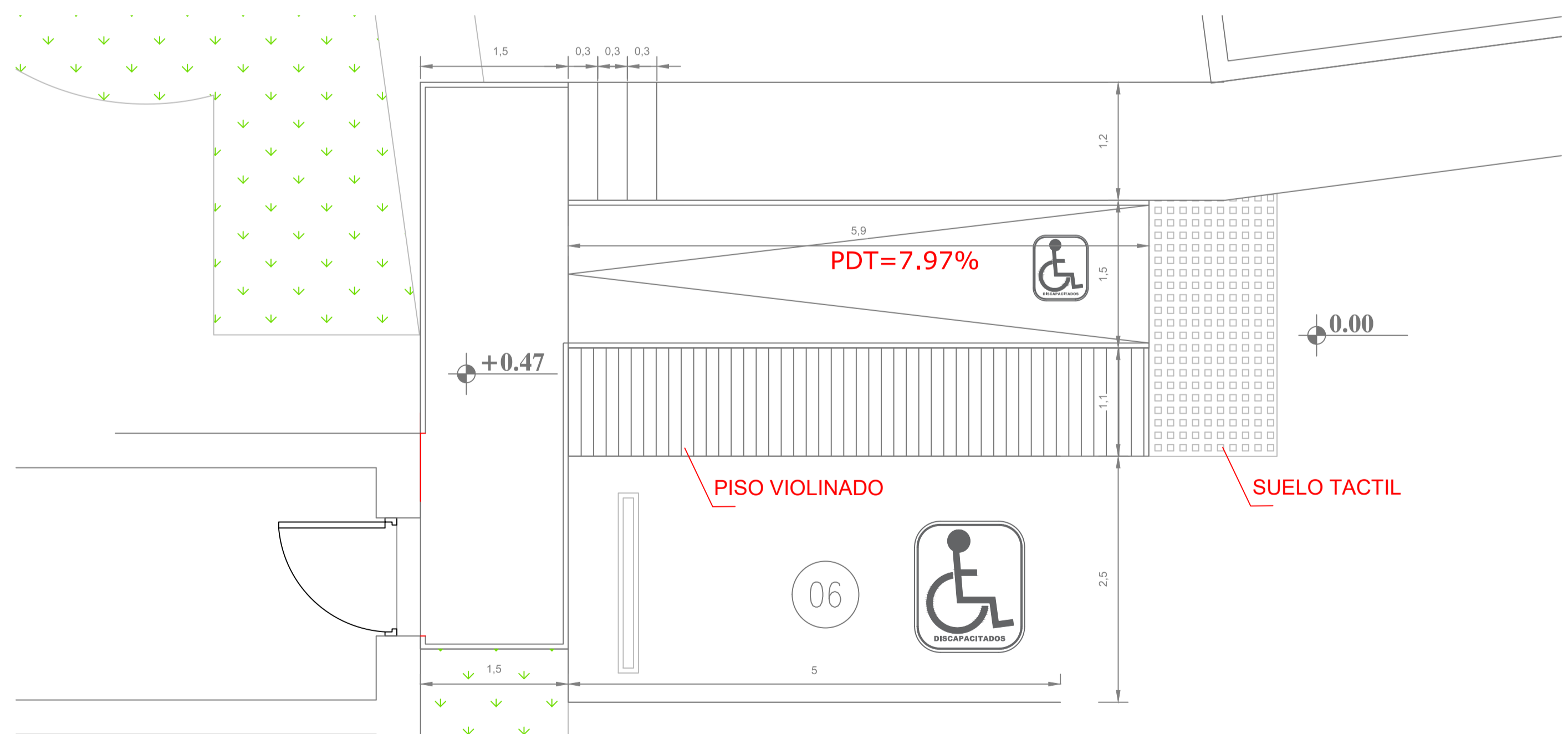

ENTRADA PROPUESTA  
ESCALA: 1:50

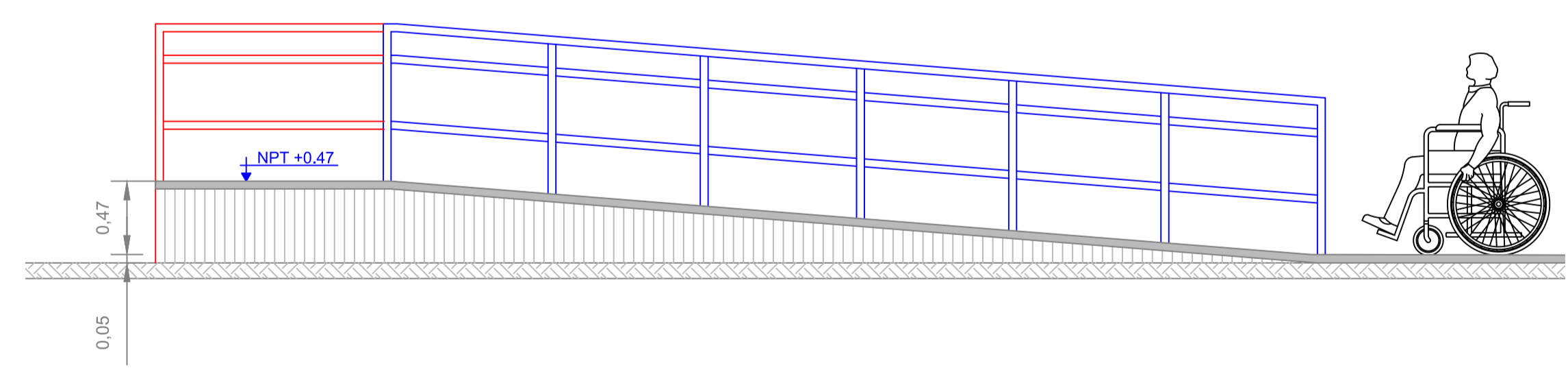

ELEVACIÓN RAMPA ENTRADA PRINCIPAL  
ESCALA: 1:30

<p>REPÚBLICA DOMINICANA <b>CONSEJO DEL PODER JUDICIAL</b> DIRECCIÓN GENERAL DE LA ADMINISTRACIÓN Y CARRERA JUDICIAL DIRECCIÓN DE INFRAESTRUCTURA FÍSICA</p>	<p><b>MAG. LUIS HENRY MOLINA</b> MAGISTRADO PRESIDENTE</p>	<p><b>ENCARGADOS</b></p> <p>ARQ. MARCELLE LANDRÓN CODIA: 35738 DIRECTORA INFRAESTRUCTURA FÍSICA</p> <p>ARQ. EDGAR DE LA ROSA CODIA: 23161 GERENTE DE PROYECTOS</p>		<p><b>COLABORADORES</b></p> <p>CARMEN PEYNADO CODIA: 35738 ARQUITECTO</p> <p>COLABORACIÓN EN DISEÑO ARQUITECTÓNICO, DIBUJO DE PLANOS Y MODELO TRIDIMENSIONAL</p>		<p><b>PROYECTO</b></p> <p>LEVANTAMIENTO Y DIGNIFICACION DEL PALACIO DE JUSTICIA</p>		<p><b>UBICACIÓN</b></p>		<p><b>CONTENIDO</b></p> <p>PLANTA DE CONJUNTO PROPUESTA PALACIO DE JUSTICIA DE LA ROMANA</p>		<p>PLANO No. <b>A103</b></p>			
		<p><b>ESTADO DEL PLANO</b></p> <table border="1"> <tr> <td>UBICACION ARCHIVO DIGITAL</td> <td>EDICION</td> <td>FECHA</td> </tr> <tr> <td></td> <td></td> <td>26/03/2020</td> </tr> </table>		UBICACION ARCHIVO DIGITAL	EDICION	FECHA			26/03/2020	<p>FECHA 26/03/2020</p>		<p>ESCALA CAD No.</p>		<p>HOJA No. <b>6</b></p>	
UBICACION ARCHIVO DIGITAL	EDICION	FECHA													
		26/03/2020													

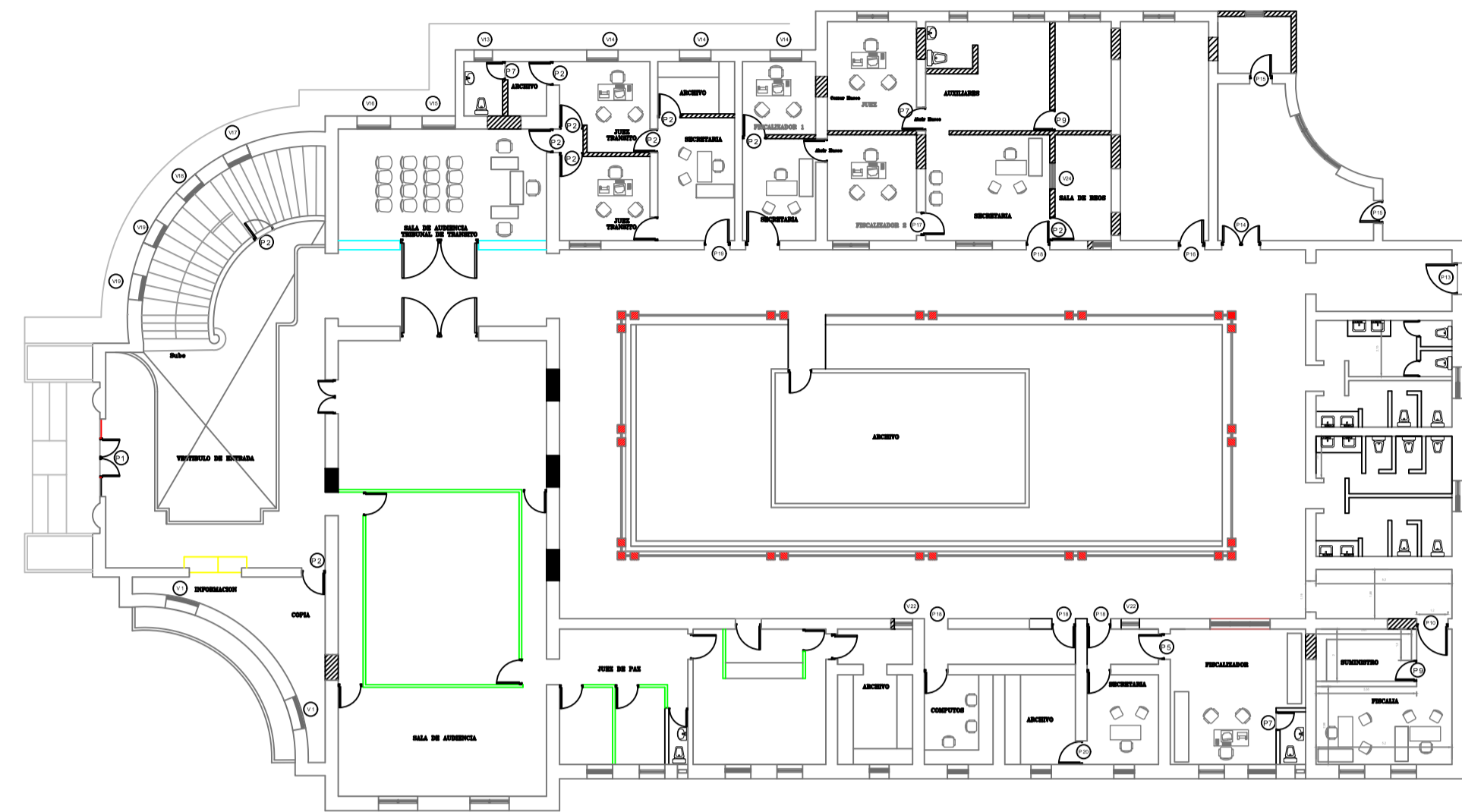
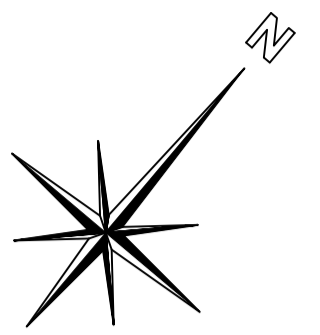

PLANTA EXISTENTE 1ER NIVEL  
ESCALA: 1:200

1  
A104

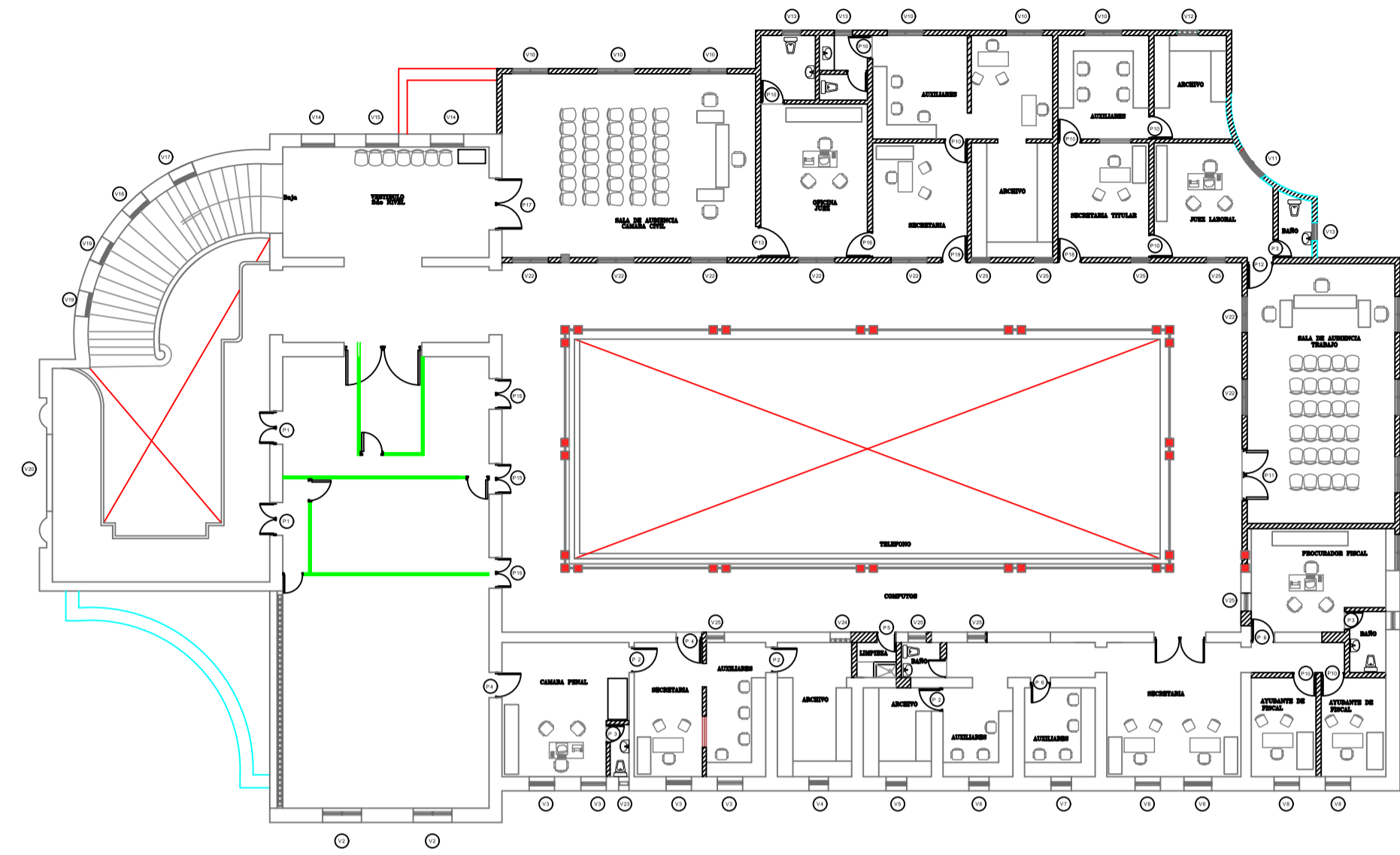

PLANTA EXISTENTE 2DO NIVEL  
ESCALA: 1:200

2  
A104

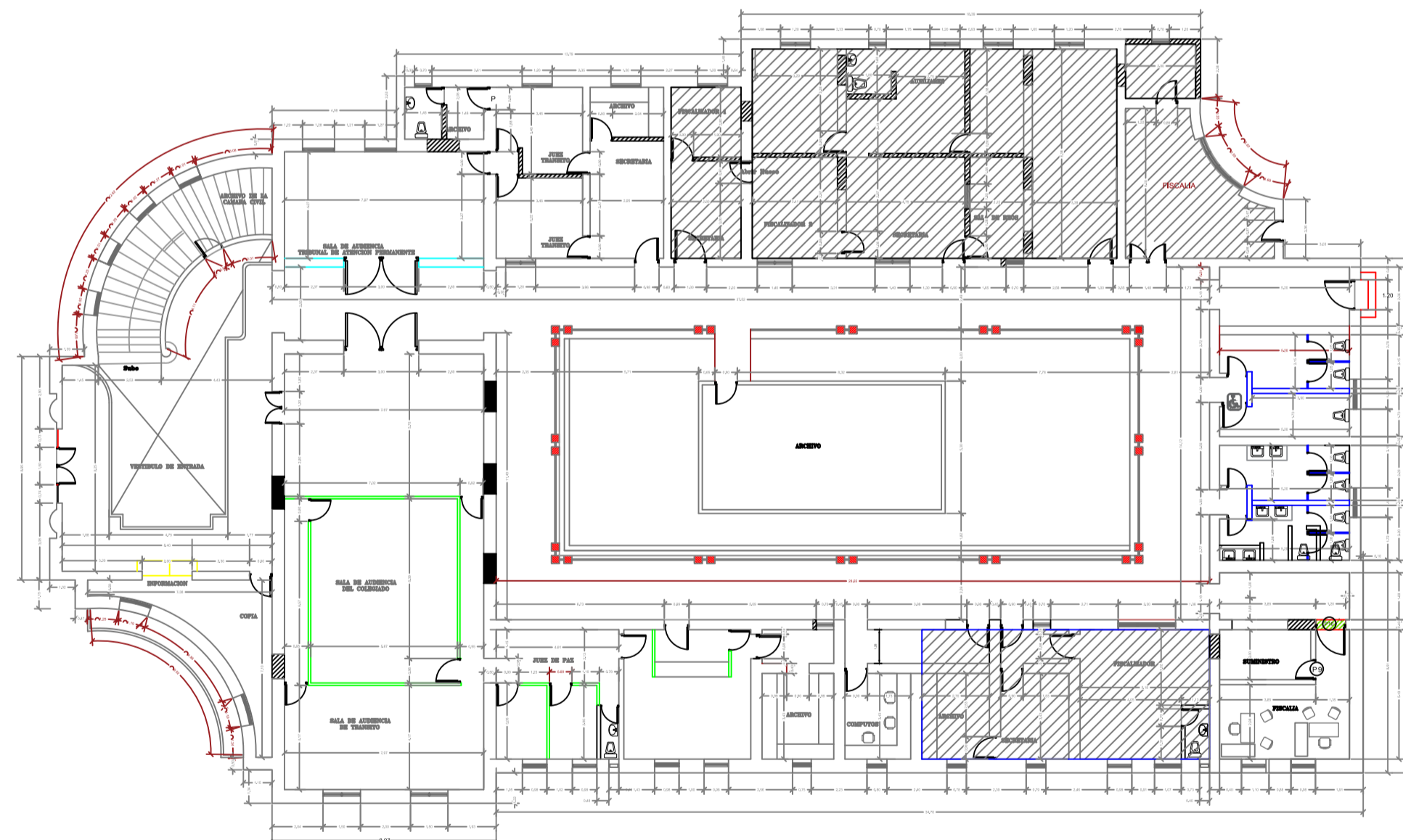

PROPUESTA DIMENSIONADA 1ER NIVEL  
ESCALA: 1:200

3  
A104

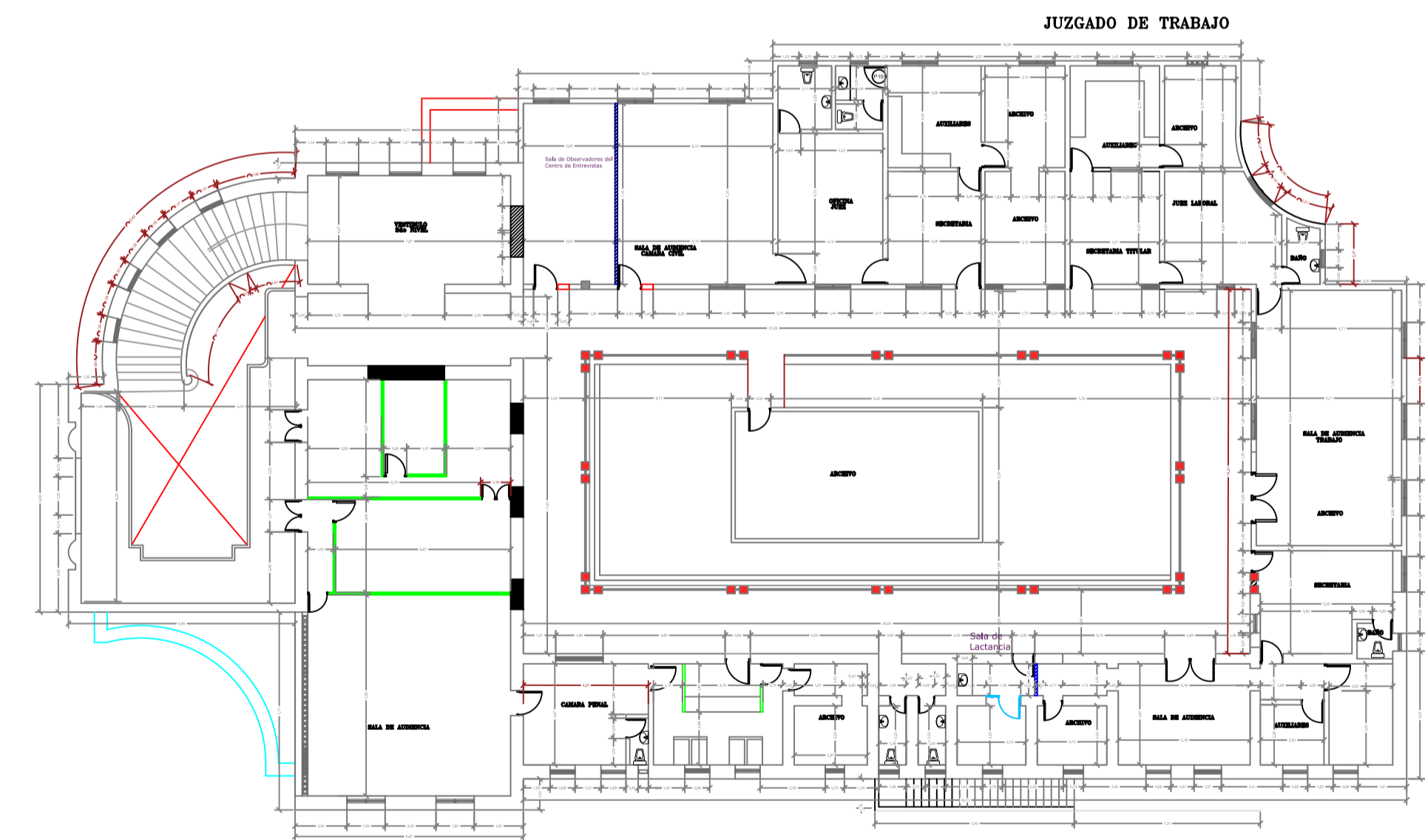

PROPUESTA DIMENSIONADA 2DO NIVEL  
ESCALA: 1:200

4  
A104

 AREA DE FISCALÍA

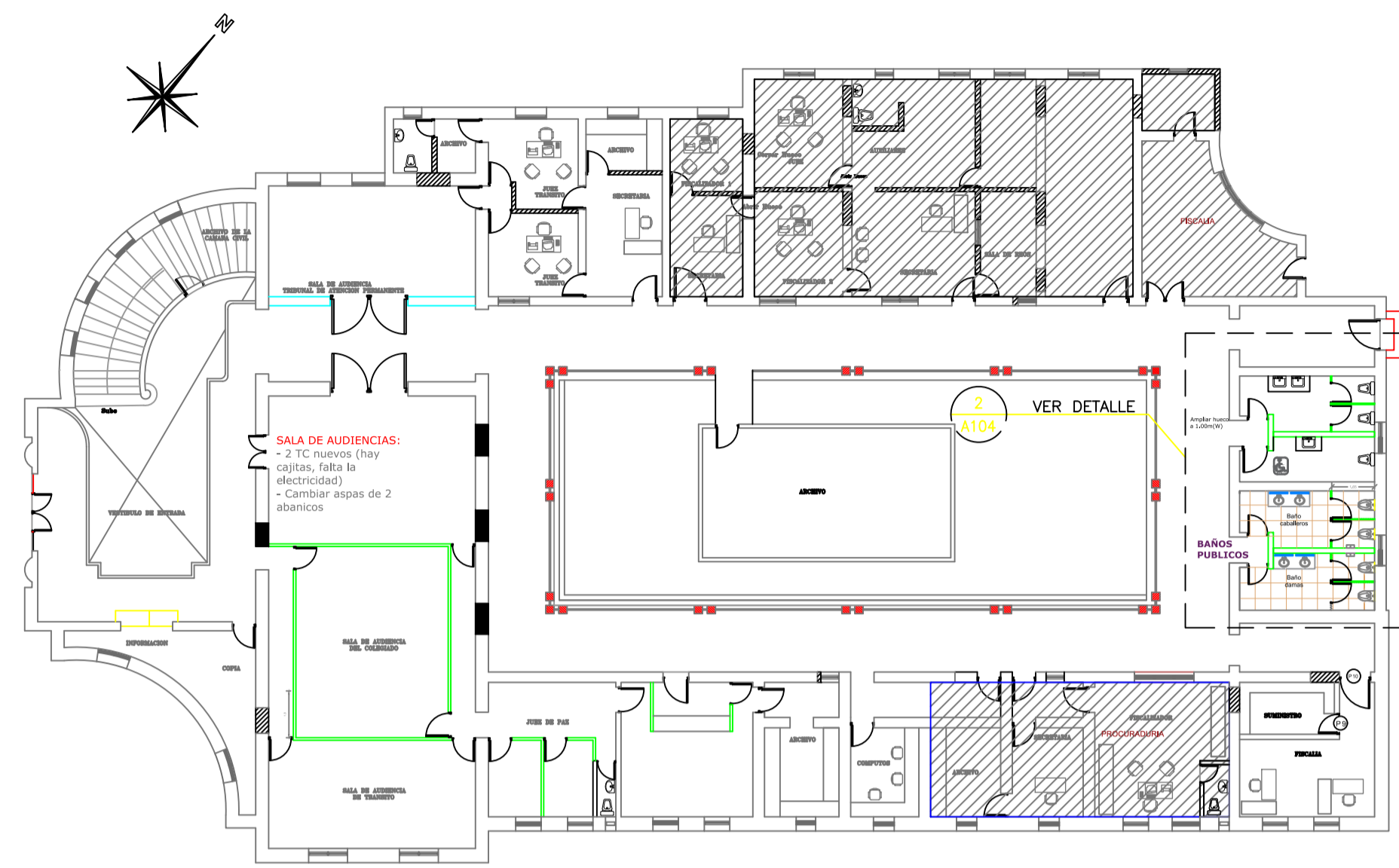

PLANTA PROPUESTA 1ER NIVEL  
ESCALA: 1:100

1  
A105

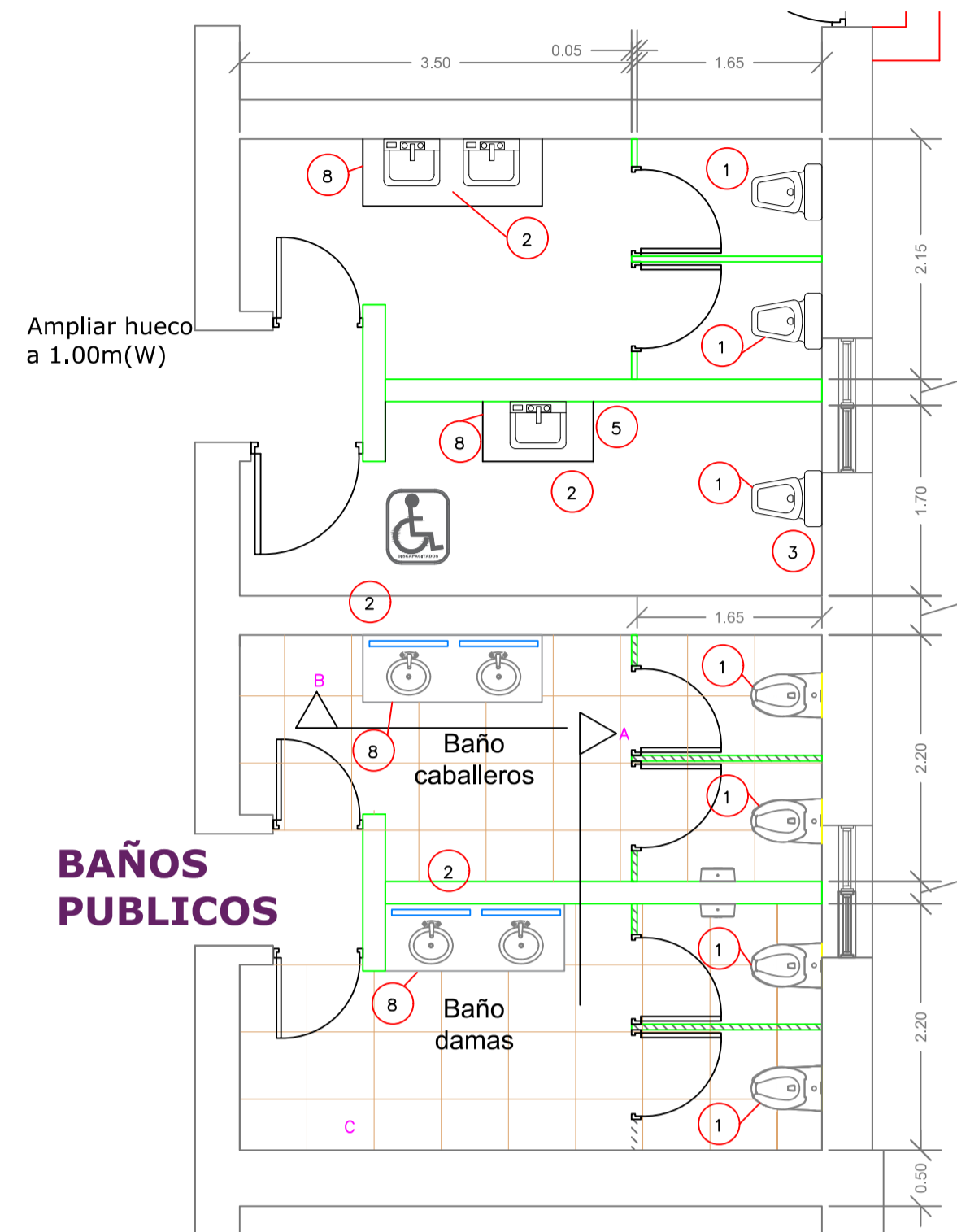

PLANTA DIMENSIONADA BAÑOS PÚBLICOS  
ESCALA: 1:50

2  
A105

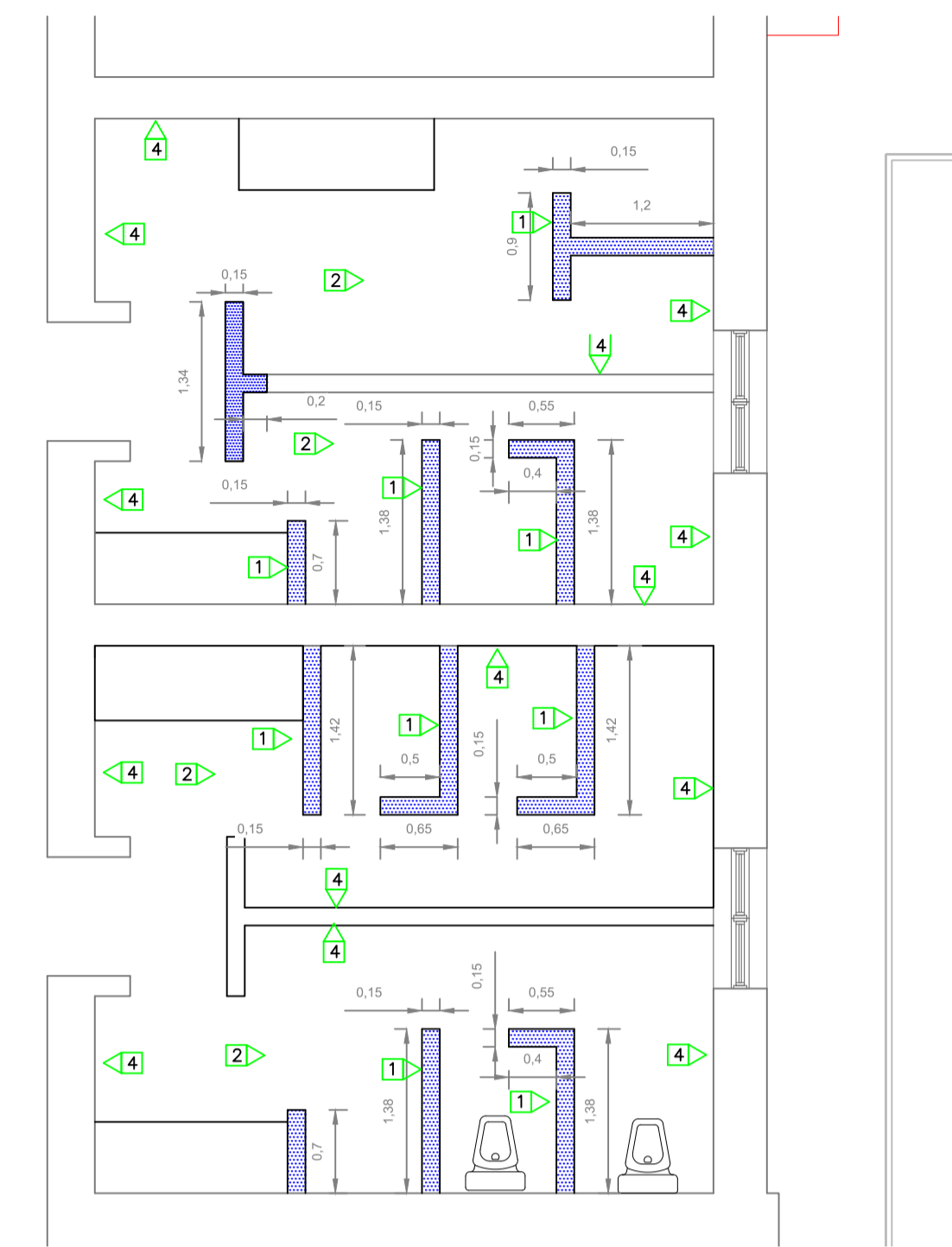

BAÑOS PÚBLICOS  
PLANTA DEMOLICIONES Y ADICIONES  
ESCALA: 1:50

3  
A105

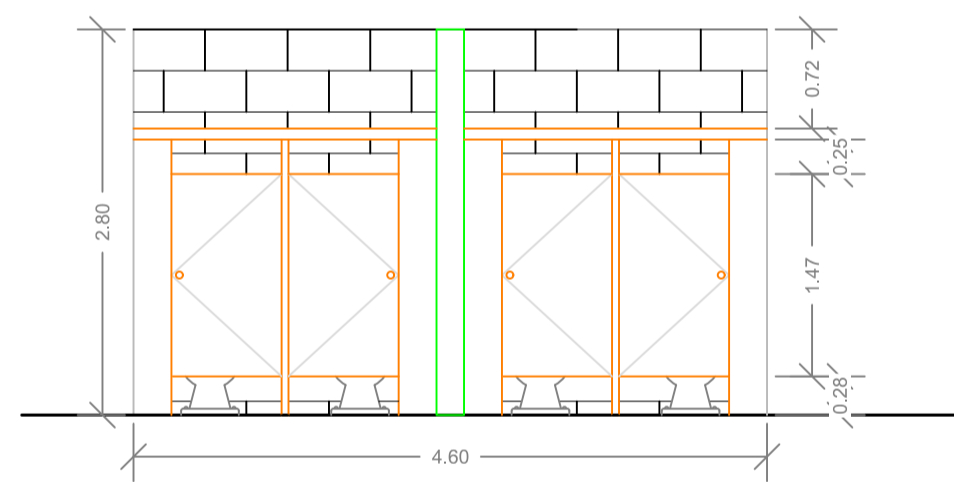

ELEVACIÓN -A  
ESCALA: 1:50

4  
A105

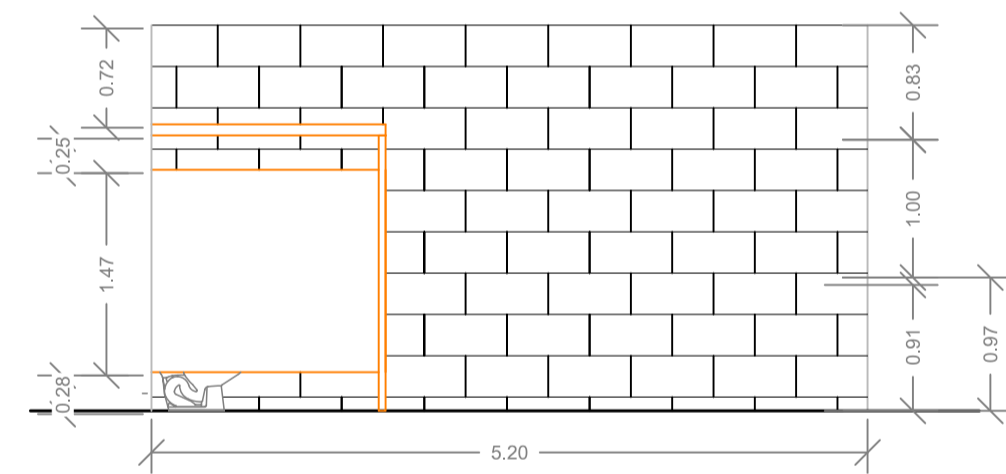

ELEVACIÓN -C  
ESCALA: 1:50

6  
A105

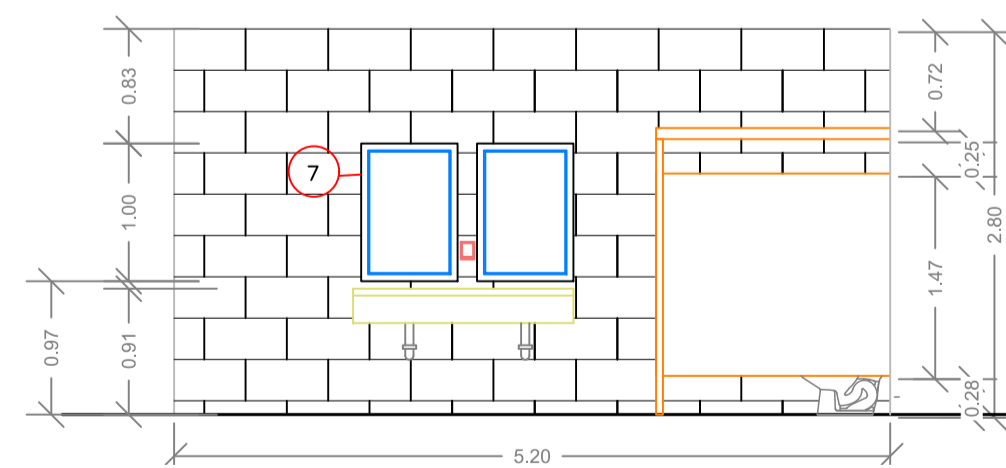

ELEVACIÓN -B  
ESCALA: 1:50

5  
A105

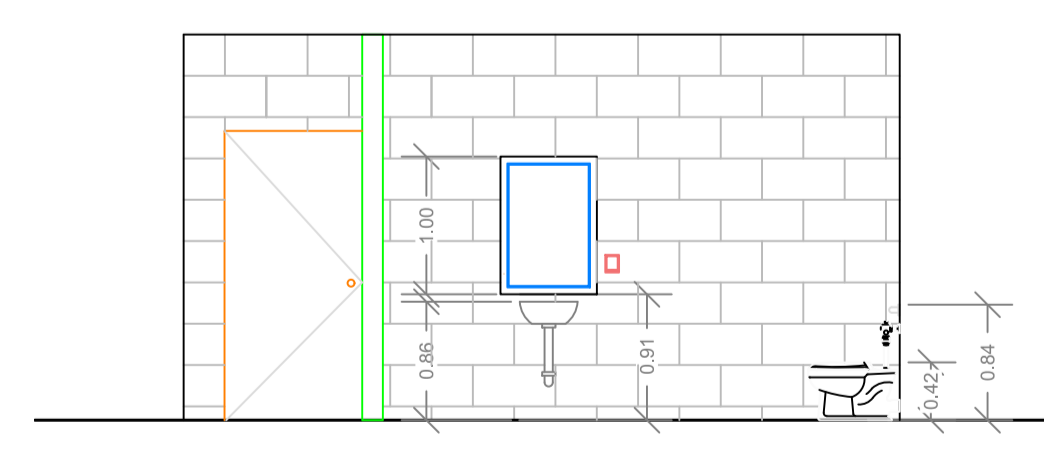

ELEVACIÓN -D  
ESCALA: 1:50

8  
A105

TERMINACIONES	
1	DEMOLICION DE MUROS DE BLOKS H=1.80 M
2	DEMOLICION DE PISOS EXISTENTES
3	DEMOLICION DE PLAFON EXISTENTE
4	DEMOLICION DE CERAMICA DE PARED. H=2.10
5	MURO DE BLOQUES DE 6" TODAS LAS CAMARAS LLENAS HASTA EL FONDO DE LOSA.
6	CERRIE DE HUECOS DE PUERTAS Y VENTANAS MURO DE BLOQUES DE 6".
7	MURO DE BLOQUES DE 6" TODAS LAS CAMARAS LLENAS HASTA EL FONDO DE LOSA.
8	MURO EN SHEETROCK 1 CARA CON INSULACION ACUSTICA, ESTRUCTURA DE 3 3/8" GALVANIZADA. HASTA FONDO DE LOSA DE TECHO
9	PINTURA SATINADA
10	REVESTIMIENTO EN PISO EN PORCELANATO DE ALTO TRAFICO ANTIDESLIZANTE COLOR GRIS. FORMATO DE 60CM X 60CM.
11	REVESTIMIENTO EN PARED EN PORCELANATO DE COLOR GRIS. FORMATO DE 60CM X 30CM.
12	REVESTIMIENTO EN PISO EN VIBRAZO
13	DEMOLICION ESCALONES
14	APERTURA HUECO

TABLA DE ACCESORIOS Y EQUIPAMIENTO DE BAÑOS	
No.	ACCESORIO Y DESCRIPCION
1	INODORO ELONGADO, COLOR BLANCO EN PORCELANA CON FLUXOMETRO MANUAL 1.28 GAL (ADA) ASIENTO DE INODORO DE POLIPROPILENO HEAVY-DUTY
2	LAVAMANOS BAJO TOPE DE MESETA COLOR BLANCO, SIFON METALICO.
3	BARRA DE SEGURIDAD DE ACERO INOXIDABLE DE 24" X 48" DE LONGITUD PARA PERSONAS DISCAPACITADAS
4	ORNAL DE PORCELANA CON FLUXOMETRO DE PALANCA
5	DISPENSADOR DE PAPEL HIGIENICO ACERO INOXIDABLE
6	DOSIFICADOR ELECTRONICO DE BATERIAS CON SENSOR PARA JABON LIQUIDO
7	ESPEJO 1.70 X 0.70 MTS CON MARCO DE ACERO ALUMINIO
8	TOPE DE GRANITO NEGRO GALAXY (LONGITUD MEDIR EN PLANTA), SNPT=0.25M, PALDA 0.25M + ZOCALO 0.10 M
9	PUERTAS DE DIVISION MODULAR DE BAÑOS EN PLASTICO SOLIDO, COLOR BLANCO, DE ALTA RESISTENCIA
10	DISPENSADOR AUTOMATICO DE ROLLOS DE PAPEL TOALLA ESTANDAR FABRICADO EN ACERO INOXIDABLE CON ACABADO SATINADO
11	APARATO SANITARIO ANTIBANDALICO PARA CARCEL EN ACERO INOXIDABLE
12	VERTEDERO DE LIMPIEZA EN PORCELANATO GENERAL DE PISOS, MURO H=0.10 MTS



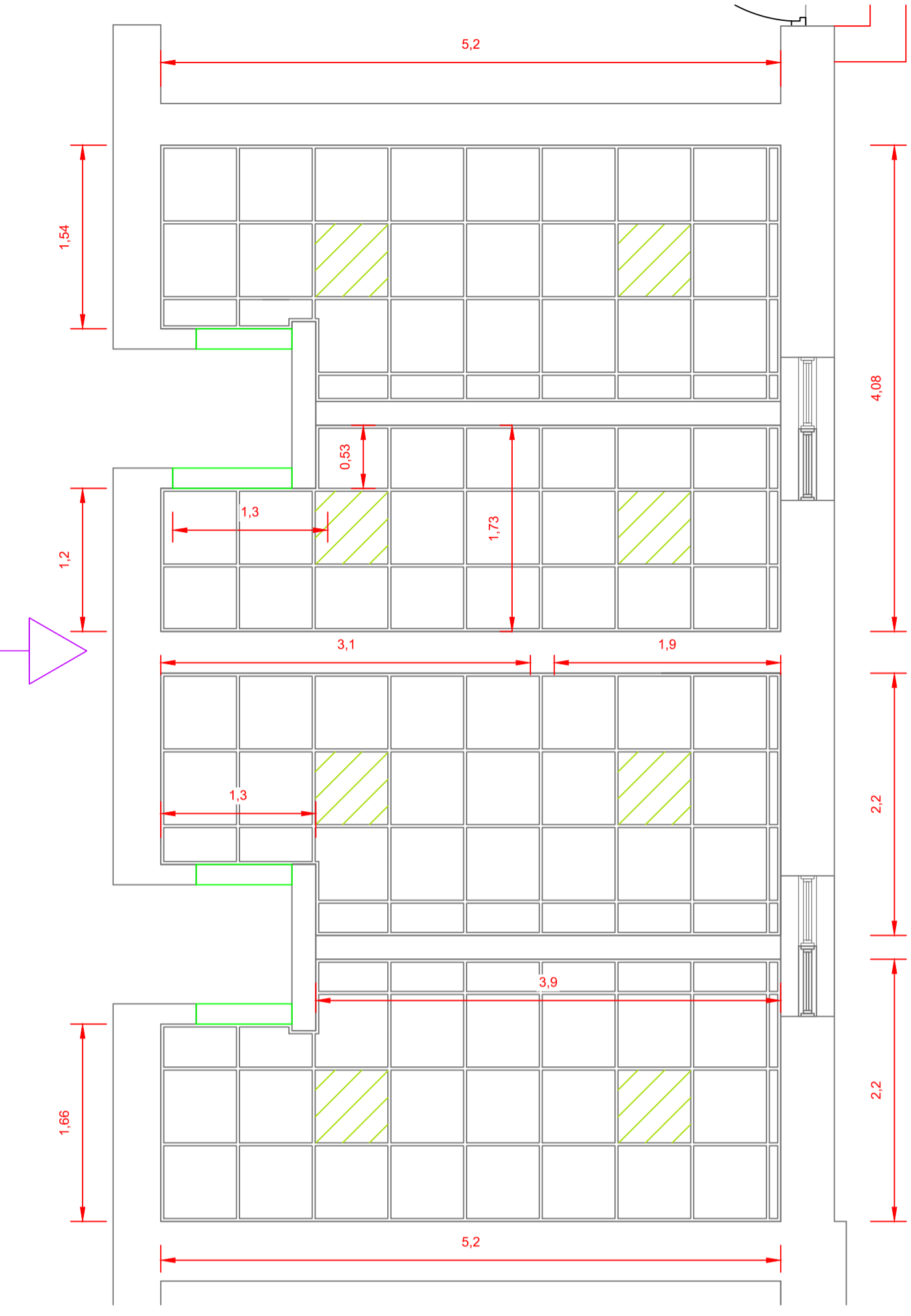
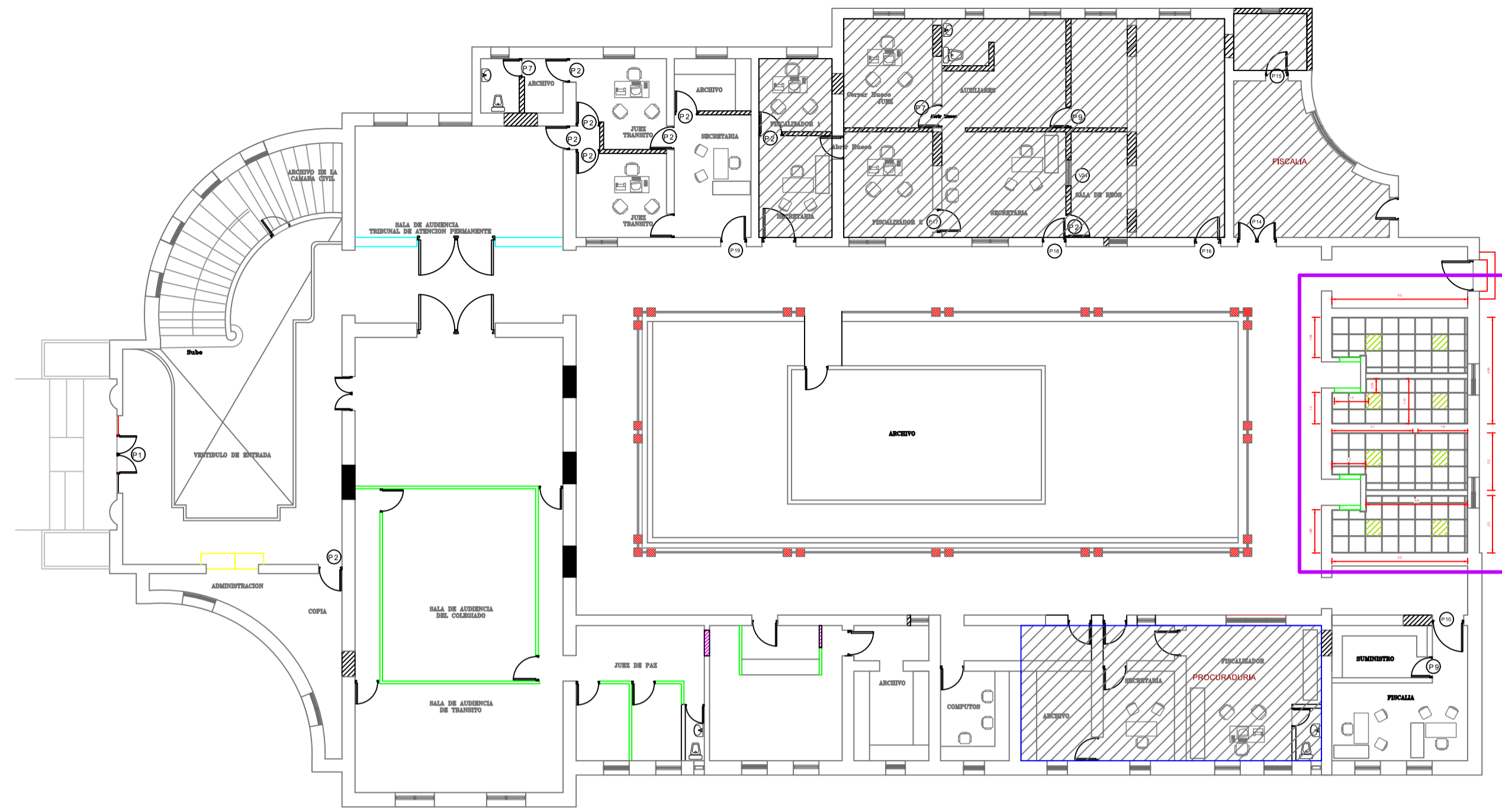

**PLANO GUIA DE ZONA A PLAFONAR**  
LA ROMANA - 1ER NIVEL

**NOTAS GENERALES DE PLAFON SUSPENDIDO**

1. EL TECHO SUSPENDIDO SERA EN PLAFON VINIL YESO 2x2x7mm, COLOR BLANCO PRE -TERMINADO. LA ALTURA GENERAL SERA DE 3 METROS DESDE EL NIVEL DE PISO TERMINADO.
2. EL SISTEMA DE SUSPENSION DEBERA SER UNA CUADRICULA DE METAL ESTANDAR DE COLOR BLANCO PRE-TERMINADO.
3. EL SOPORTE DEBERA SER ALAMBRE DESTEMPLADO CALIBRE #12, FIJADO A LAS "T'S" PRINCIPALES Y A LOS ELEMENTOS DE ESTRUCTURA DEL TECHO, A 1219MM (48") O.C. DE ESPACIAMIENTO MAXIMO.

ANGULO DE PARED 25mm x19mm (1"x3/4") SUJETADOS CADA 457mm (18") O.C. CON TORNILLOS DE LAMINA DE METAL O REMACHES TIPO "POP"

PERFILES ANGULARES CALIBRE 20 O SML SUJETADOS CON REMACHES TIPO "POP" DE 3mm (1/8")

ALAMBRE CALIBRE #12 CON TRES VUELTAS COMO MINIMO EN CADA FINAL

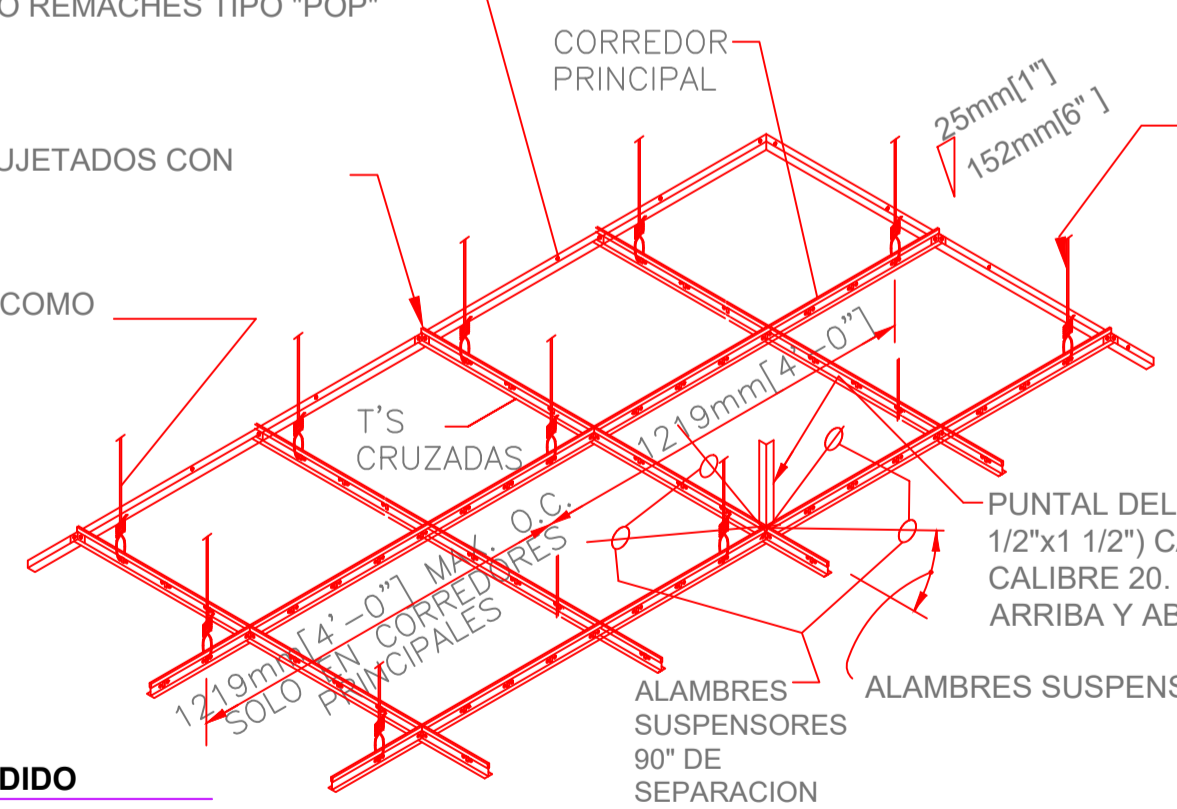

LOS ALAMBRES SUSPENSORES NO COLGARAN MAS DE 25mm (1") EN 152mm (6") FUERA DE LA VERTICALIDAD A MENOS QUE SE USEN ALAMBRES CONTRA LA INCLINACION

PUNTEL DEL SOPORTE SUPERIOR SML 38mm x 38mm (1 1/2"x1 1/2") CALIBRE 20 O SML 51mm x 25mm (2"x1") CALIBRE 20. USAR TORNILLOS DE HOJAS DE METAL #10 ARRIBA Y ABAJO

ALAMBRES SUSPENSORES 90° DE SEPARACION

ALAMBRES SUSPENSORES DE DESDE PLANTA DE TECHO

**DETALLE TIPICO PLAFON SUSPENDIDO**  
ESCALA: NO ESCALA

LEYENDA DE EQUIPAMIENTO DE PLAFONES Y LUMINARIAS	
	PLAFON 2x2x7mm VINYL YESO, (AREAS PROPUESTAS) COLOR BLANCO PREDETERMINADO
	LAMPARA 2 X 4 PARABOLICA EN LISTONES EMPOTRABLE
	LAMPARA 2 X 2 PARABOLICA EN LISTONES EMPOTRABLE
	LAMPARA 2 X 2 PARABOLICA DE SUPERFICIE
	OJO DE BUEY DE 6 PULG EMPOTRABLE CON BOMBILLA DE LUZ BLANCA DE 15W
	OJO DE BUEY DE 4 PULG EMPOTRABLE CON BOMBILLA DE LUZ BLANCA DE 7W

<p>REPÚBLICA DOMINICANA <b>CONSEJO DEL PODER JUDICIAL</b> DIRECCIÓN GENERAL DE LA ADMINISTRACIÓN Y CARRERA JUDICIAL DIRECCIÓN DE INFRAESTRUCTURA FÍSICA</p>	<p>MAG. LUIS HENRY MOLINA MAGISTRADO PRESIDENTE</p>	<p><b>ENCARGADOS</b></p> <p>ARQ. MARCELLE LANDRÓN CODIA: 15363 DIRECTORA INFRAESTRUCTURA FÍSICA</p> <p>ARQ. EDGAR DE LA ROSA CODIA: 23161 GERENTE DE PROYECTOS</p>		<p><b>COLABORADORES</b></p> <p>ARQ. CARMEN PEYNADO CODIA: 35739 ARQUITECTO</p> <p>COLABORACIÓN EN DISEÑO ARQUITECTÓNICO, DIBUJO DE PLANOS Y MODELO TRIDIMENSIONAL</p>		<p>PROYECTO</p> <p>LEVANTAMIENTO Y PROPUESTA DE DIGNIFICACION DE PALACIO DE JUSTICIA</p>		<p>UBICACIÓN</p>		<p>CONTENIDO</p> <p><b>PLANTA DE PLAFONES - 1ER NIVEL</b> PALACIO DE JUSTICIA DE LA ROMANA</p>		<p>PLANO No. <b>106</b></p>	
		<p>ESTADO DEL PLANO</p> <p>UBICACION ARCHIVO DIGITAL    EDICION    FECHA</p>		<p>FECHA 23/3/2020</p> <p>CAD No.</p>		<p>ESCALA 1:150</p>		<p>HOJA No. <b>09</b> DE <b>09</b></p>					