

INDICE GENERAL		
NUMERO	PLANO No.	CONTENIDO DE LA HOJA
01	G001	INDICE DE PLANOS
02	G002	LOCALIZACION DE UBICACION
03	G003	NOTAS Y CONSIDERACIONES GENERALES
04	G004	PLANTA ARQUITECTONICA DE CONJUNTO EXISTENTE NIVEL 1
05	A101	PLANO DE REMODELACION DE BAÑOS PUBLICOS CONSTRUCCION DE BAÑO DE DISCAPACITADOS NIVEL1 - ALA NOROESTE
06	A102	PLANO DE ADECUACION ENTRADA PRINCIPAL DEL PALACIO DE JUSTICIA PARA ACCESIBILIDAD DE DISCAPACITADOS
07	A103	ADECUACIONES ESPACIO SALA DE LACTANCIA
08	DT001	DETALLES Y NOTAS DE PLAFONES



**REPÚBLICA DOMINICANA
CONSEJO DEL PODER JUDICIAL**

*DIRECCIÓN GENERAL DE LA
ADMINISTRACIÓN Y CARRERA JUDICIAL
DIRECCIÓN DE INFRAESTRUCTURA FISICA*

MAG. LUIS HENRY MOLINA
MAGISTRADO PRESIDENTE

ENCARGADOS

ARQ. MARCELLE LANDRÓN
CODIA:
DIRECTORA INFRAESTRUCTURA FISICA

ARQ. EDGAR DE LA ROSA
CODIA: 23161
GERENTE DE PROYECTOS

COLABORADORES

ARQ. EDGAR DE LA ROSA
COLABORACIÓN EN DISEÑO ARQUITECTÓNICO,
DIBUJO DE PLANOS Y MODELO TRIDIMENSIONAL

PROYECTO

**ADECUACIONES DE ESPACIOS
PALACIO DE JUSTICIA
BARAHONA**

UBICACIÓN

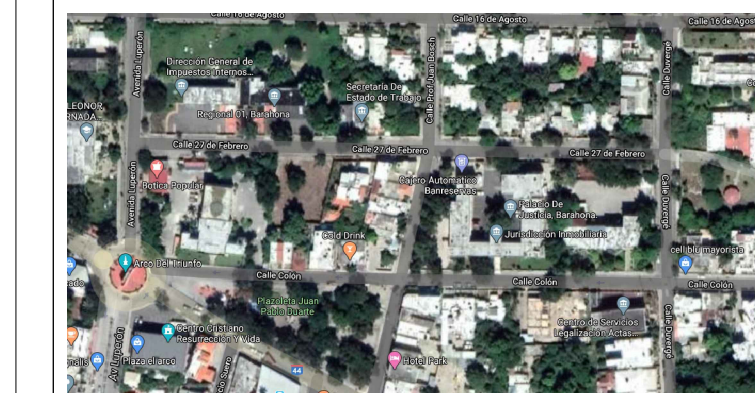

CONTENIDO

INDICE GENERAL

ESTADO DEL PLANO

UBICACION ARCHIVO DIGITAL

EDICION **ARQ. ROCIO ALTAGRACIA**

FECHA DE ACTUALIZACION **SEPTIEMBRE 2020**

FECHA	ESCALA
03/09/2020	NTE

CAD No.
PJB-AR

PLANO No. GE001

HOJA No.	DE
01	08



REPÚBLICA DOMINICANA
CONSEJO DEL PODER JUDICIAL

DIRECCIÓN GENERAL DE LA
ADMINISTRACIÓN Y CARRERA JUDICIAL
DIRECCIÓN DE INFRAESTRUCTURA FÍSICA

MAG. LUIS HENRY MOLINA
MAGISTRADO PRESIDENTE

ENCARGADOS

ARQ. MARCELLE LANDRÓN
CODIA:
DIRECTORA INFRAESTRUCTURA FÍSICA

ARQ. EDGAR DE LA ROSA
CODIA: 23161
GERENTE DE PROYECTOS

COLABORADORES

ARQ. EDGAR DE LA ROSA
COLABORACIÓN EN DISEÑO ARQUITECTÓNICO,
DIBUJO DE PLANOS Y MODELO TRIDIMENSIONAL

PROYECTO

ADECUACIONES DE ESPACIOS
PALACIO DE JUSTICIA
BARAHONA

UBICACIÓN

CONTENIDO

PLANO DE LOCALIZACIÓN Y
UBICACIÓN

ESTADO DEL PLANO

UBICACION ARCHIVO DIGITAL

EDICION ARQ. ROCIO ALTAGRACIA

FECHA DE ACTUALIZACION SEPTIEMBRE 2020

FECHA
03/09/2020

ESCALA
NTE

CAD No.

PJB-AR

PLANO No. GE 002

HOJA No.

02

DE

08

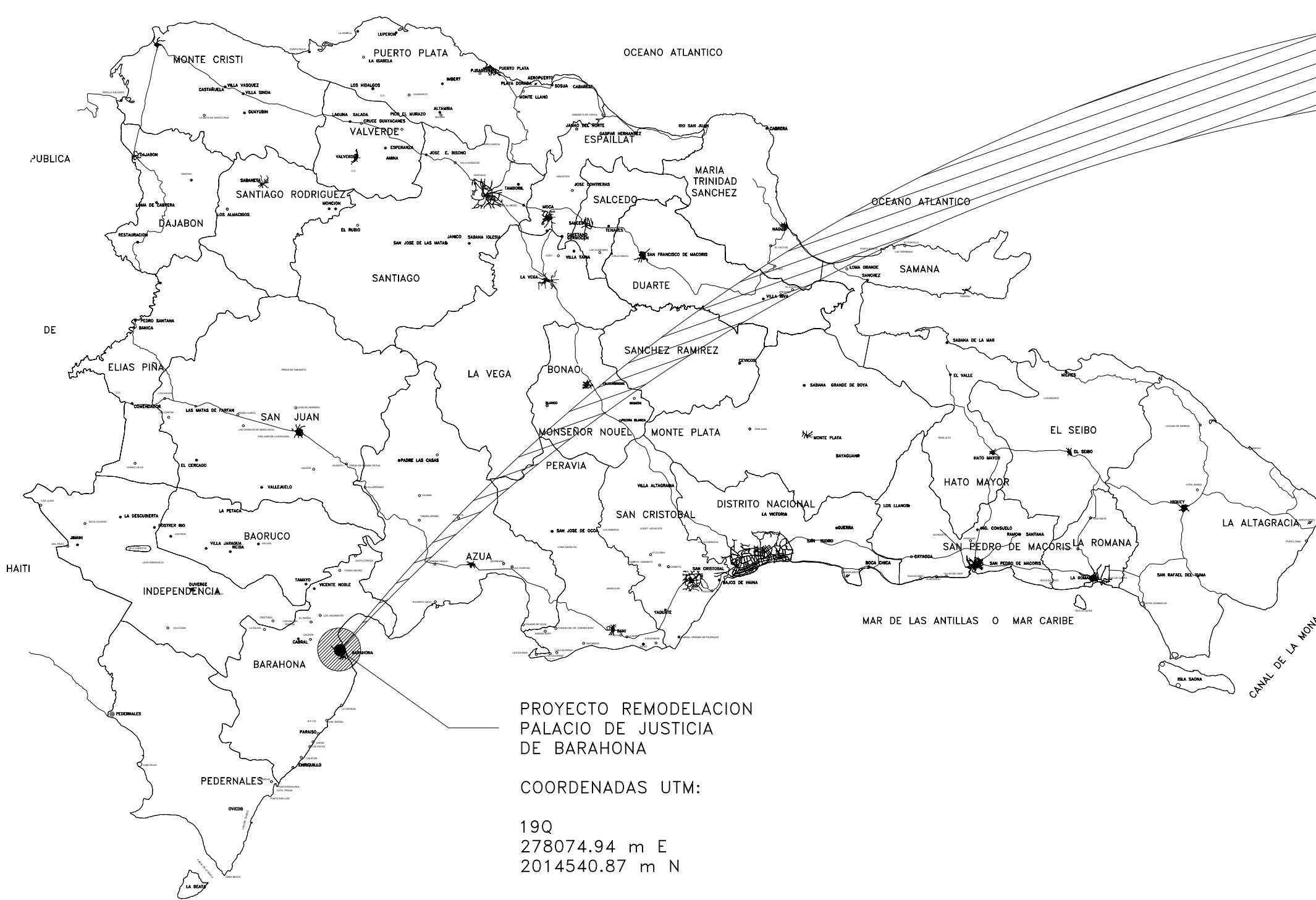

MAPA DE LA REPUBLICA DOMINICANA
ESCALA: NO A ESCALA



MAPA DEL MUNICIPIO DE BARAHONA
ESCALA: NO A ESCALA

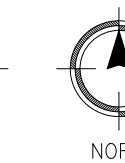

UBICACION PROYECTO EN
EL SECTOR MEJORAMIENTO SOCIAL
ESCALA: NO A ESCALA

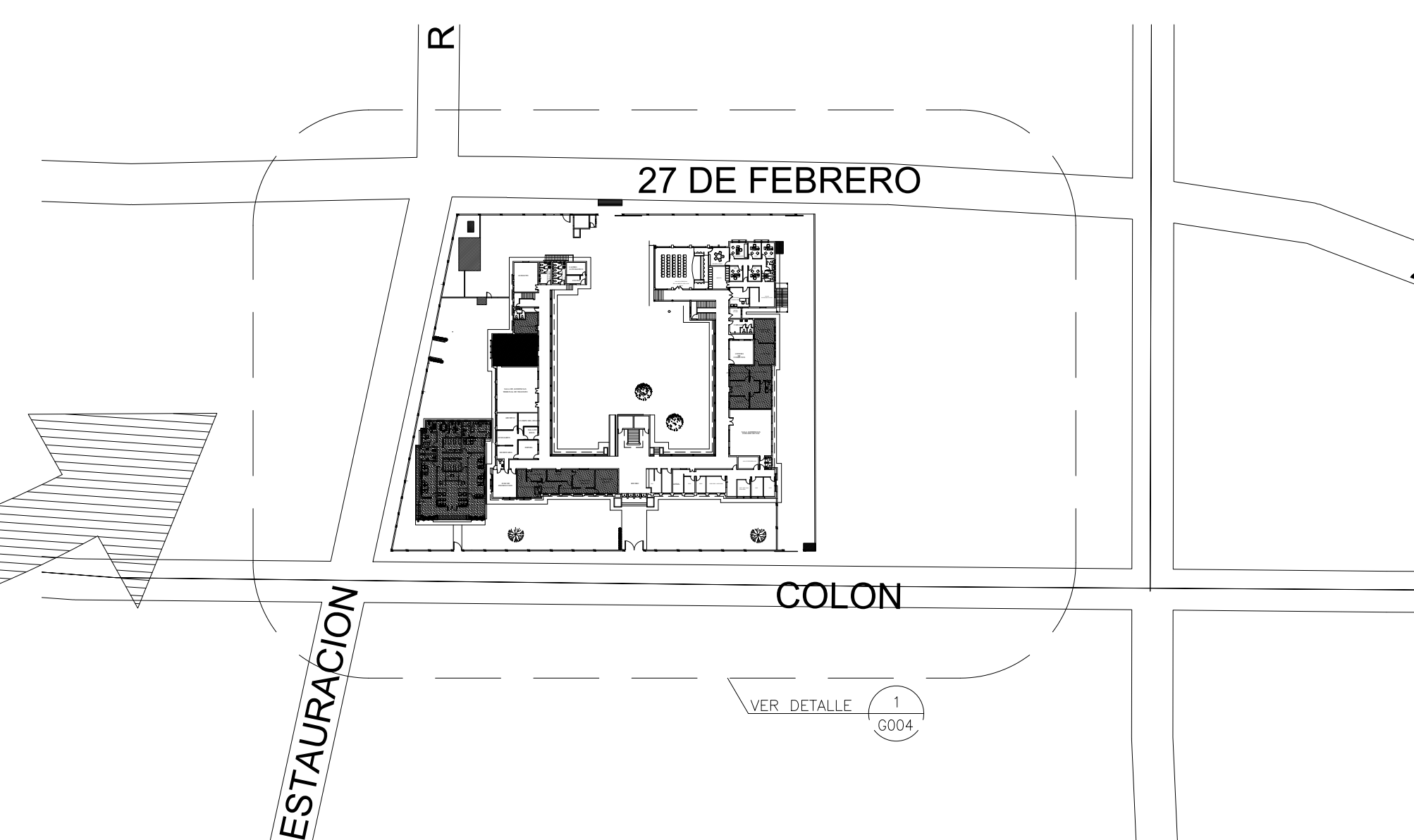
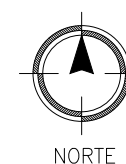

UBICACION PROYECTO
PALACIO DE JUSTICIA DE BARAHONA
ESCALA: NO A ESCALA





**REPÚBLICA DOMINICANA
CONSEJO DEL PODER JUDICIAL**

*DIRECCIÓN GENERAL DE LA
ADMINISTRACIÓN Y CARRERA JUDICIAL
DIRECCIÓN DE INFRAESTRUCTURA FÍSICA*

MAG. LUIS HENRY MOLINA
MAGISTRADO PRESIDENTE

ENCARGADOS

ARQ. MARCELLE LANDRÓN
CODIA:
DIRECTORA INFRAESTRUCTURA FÍSICA

CODIA: 23161
GERENTE DE PROYECTOS

COLABORADORES

ARQ. EDGAR DE LA ROSA
COLABORACIÓN EN DISEÑO ARQUITECTÓNICO,
DIBUJO DE PLANOS Y MODELO TRIDIMENSIONAL

PROYECTO

**ADECUACIONES DE ESPACIOS
PALACIO DE JUSTICIA
BARAHONA**

UBICACIÓN

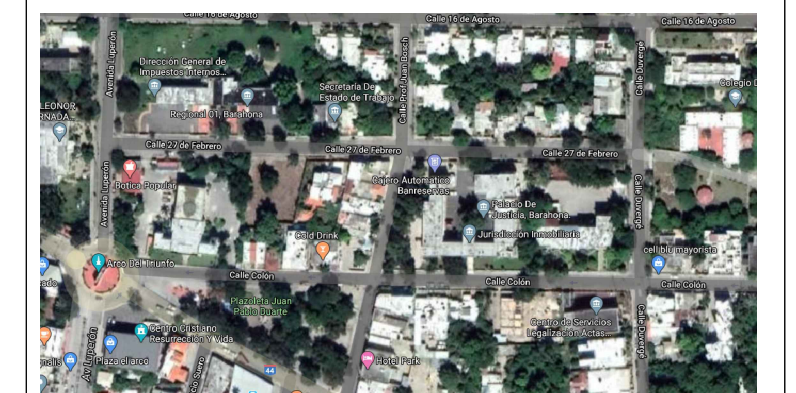

CONTENIDO

**NOTAS Y CONSIDERACIONES
GENERALES**

ESTADO DEL PLANO

UBICACION ARCHIVO DIGITAL

EDICION **ARQ. ROCIO ALTAGRACIA**

FECHA DE ACTUALIZACION **SEPTIEMBRE 2020**

FECHA	ESCALA
03/09/2020	NTE

CAD No.
PJB-AR

PLANO No. GE003

HOJA No.	DE
03	08

NOTAS GENERALES

PARA LA INTERVENCION EN EDIFICACIONES

ES OBLIGATORIA LA PRESENCIA DE UN GERENTE DE PROYECTOS Y DEBERA SUPERVISAR TODAS LAS ACTIVIDADES Y GARANTIZAR LOS RECURSOS AL MENOS QUE SE INDIQUE LO CONTRARIO.

TODAS LAS PAREDES INTERIORES NUEVAS DE ESTRUCTURA LIGERA SON EN DENGlass Y SHHETROCK DEBERAN ALCANZAR LA ALTURA ESPECIFICADA POR RAZONES DE SEGURIDAD.

EL CONTRATISTA SE ASEGURARA QUE ANTES DE INICIAR LA CONSTRUCCION UN RESPONSABLE DE LA SUPERVISION ESTARA EN EL LUGAR DURANTE TODAS LAS FASES CONSTRUCTIVAS.

EL CONTRATISTA DEBERA TENER EN TODO MOMENTO EN OBRA UN CRONOGRAMA EN EL QUE SE MOSTRARA EL ORDEN QUE PROPONE PARA EJECUTAR LA OBRA QUE HA SIDO ACEPTADA POR EL DEPARTAMENTO DE INFRAESTRUCTURA SIEMPRE.

EL CONTRATISTA DEBE NOTIFICAR AL DEPARTAMENTO DE INFRAESTRUCTURA CON MINIMO DOS DIAS DE ANTICIPACION LOS SIGUIENTES EVENTOS:

- INSPECCION DE TODOS LOS PUNTOS CRITICOS
- COLOCACION DEL MATERIAL DE RELLENO
- FORMACIONES DE HORMIGON
- TERMINACION DE SERVICIOS E INSTALACIONES ELECTRICAS (UPS) SOTERRADAS
- PRUEBA DE PRESION DE TUBERIAS DE AIRE, AGUA Y PRODUCTOS
- TERMINACION DE LA COLOCACION DE REFUERZOS DE ACERO
- ACEPTACION FINAL (ENTREGA DE PROYECTO)

EL CONTRATISTA ALMACENARA TODOS LOS MATERIALES DE CONSTRUCCION EN UN AREA PREPARADA ESPECIALMENTE PARA ESTE FIN PARA EVITAR REUBICACION DURANTE LA CONSTRUCCION. TODOS LOS MATERIALES DEBERAN SER ALMACENADOS EN UN AREA SEGURA DURANTE TODAS LAS FASES CONSTRUCTIVAS.

EL CONTRATISTA PROPORCIONARA LOS PLANOS "AS-BUILT" (COPIA IMPRESA Y ELECTRONICA) AL DEPARTAMENTO DE INFRAESTRUCRA EN CASO DE QUE HAYAN SURGIDOS CAMBIOS ANTES DE LA ACEPTACION FINAL.

ANTES DE LA ACEPTACION FINAL EL CONTRATISTA DEBERA ELIMINAR TODOS LOS MATERIALES EXCEDENTES Y DESECHOS DE HERRAMIENTAS Y EQUIPOS, LIMPIAR TODOS LOS VIDRIOS, ESPEJOS, PISOS, SUPERFICIES INTERIORES, MOSTRADORES Y LOSETAS DE LAS AREAS INTERVENIDAS.

EL CONTRATISTA SE COMPROMETE A LEER LOS TERMINOS DE REFERENCIA (TDR) PARA VALIDAR LAS ESPECIFICACIONES DE LAS INTERVENCIONES.

ADVERTENCIA DE SEGURIDAD

EL CONTRATISTA SEGUIRA ESTRICTAMENTE TODAS LAS REGULACIONES DE SEGURIDAD PERTINENTES DURANTE TODAS LAS FASES CONSTRUCTIVAS Y DEBERA GARANTIZAR EQUIPOS DE PROTECCION PERSONAL (EPP) A TODOS LOS MIEMBROS DEL EQUIPO DE TRABAJO.

PARA LA DEMOLICION

LOS HORARIOS DE TRABAJO PARA LA INTERVENCION EN BAÑOS, COCINA Y OFICINAS DEBERA SER COORDINADO CON EL DEPARTAMENTO DE INFRAESTRUCTURA Y EL DEPARTAMENTO ADMINISTRATIVO DEL PALACIO JUDICIAL.

EL CONTRATISTA DEBERA GARANTIZAR LA LIMPIEZA INMEDIATA Y EL BOTE DE MANERA INMEDIATA PARA EVITAR ACUMULACION INNECESARIA EN OBRA.

LEYENDA ARQUITECTONICA EXISTENTE

	MUROS, COLUMNAS, VENTANAS EXISTENTES
	EDIFICIOS EXTERIORES EXISTENTES
	ESPACIOS OCUPADOS POR EL MINISTERIO PUBLICO
	ESPACIOS OCUPADOS POR JUZGADO DE PAZ
	ESPACIOS OCUPADOS POR LA JURISDICCION INMOBILIARIA - JI
	ESPACIOS DISPONIBLE

NOTA:

- LA ALTURA PROMEDIO DE LA VERJA PERIMETRAL ES DE H=1.02 M.
- LA ALTURA DEL HERRAJE ENTRE COLUMNAS ES DE 0.80 M EN LA VERJA FRONTAL (FACHADA SUR)
- LA ALTURA DEL HERRAJE ENTRE COLUMNAS ES DE 0.70 M EN LA VERJA LATERAL IZQUIERDA Y POSTERIOR (FACHADAS NORTE & OESTE).
- TODAS LAS DIMENSIONES ESTAN EN METROS, SALVO INDICACION CONTRARIA.

TABLA DE ESPACIOS PALACIO DE JUSTICIA

DESCRIPCION	# DE CUARTO
ENTRADA PRINCIPAL - SUR	PJ1-01
VESTIBULO SUR	PJ1-02
PASILLOS	PJ1-03
ESCALERAS SUR, NORESTE Y NOROESTE	PJ1-04
CUARTO DE SEGURIDAD	PJ1-05
AREA DE COPIADO	PJ1-06
CENTRO DE INFORMACION - CIOC	PJ1-07
VESTIBULO TRIBUNAL COLEGIADO	PJ1-08
COMEDOR I	PJ1-09
DESPACHO DE JUEZ	PJ1-10
DESPACHO DE JUEZ	PJ1-11
DESPACHO DE JUEZ	PJ1-12
DESPACHO DE JUEZ	PJ1-13
DESPACHO DE JUEZ	PJ1-14
DESPACHO DE JUEZ	PJ1-15
SALA DE DELIBERACION	PJ1-16
BAÑOS H/M	PJ1-17
SALA DE AUDIENCIAS	PJ1-18
SOPORTE TIC	PJ1-19
ARCHIVO	PJ1-20
BAÑOS PUBLICOS ALA OESTE	PJ1-21
CUARTO DE EQUIPO DE A/C	PJ1-22
SECRETARIA DE LA CAMARA PENAL	PJ1-23
SALA DE DELIBERACION	PJ1-24
PASILLO OFICINAS CAMARA PENAL	PJ1-25
DESPACHO DE JUEZ	PJ1-26
DESPACHO DE JUEZ	PJ1-27
BAÑOS	PJ1-28
DESPACHO DE JUEZ	PJ1-29
DESPACHO DE JUEZ	PJ1-30
DESPACHO DE JUEZ	PJ1-31
SALA DE DELIBERACION	PJ1-32
SALA DE AUDIENCIA	PJ1-33
ARCHIVO	PJ1-34
SALA DE AUDIENCIA DE TRANSITO	PJ1-35
ESPACIO DISPONIBLE	PJ1-36
BAÑOS PRIVADOS	PJ1-37
ALMACEN	PJ1-38
BAÑO PUBLICOS DE CABALLEROS - OESTE	PJ1-39
BAÑOS PUBLICOS DE DAMAS - OESTE	PJ1-40
COCHINA	PJ1-41
ESPACIO CAJERO AUTOMATICO BANRESERVAS	PJ1-42

TABLA DE ESPACIOS EXTERIORES

DESCRIPCION	# DE CUARTO
GARITA SURESTE - SALIDA DE JUECES	EXT-01
ESTACIONAMIENTO DE JUECES ALA ESTE	EXT-02
GARITA NORESTE	EXT-03
ENTRADA JUECES	EXT-04
ESTACIONAMIENTO POSTERIOR	EXT-05
GARITA NORTE	EXT-06
CUARTO DE BASURA	EXT-07
ESTACIONAMIENTO DE MOTORES	EXT-08
CUARTO DE PLANTA DE EMERGENCIA	EXT-09
TANQUE DE COMBUSTIBLE	EXT-10
CUARTO DE BOMBEO Y CISTERNA	EXT-11
ESTACIONAMIENTO DE JUECES DE PAZ	EXT-12

TABLA DE OTROS ESPACIOS DEL PALACIO DE JUSTICIA

DESCRIPCION	# DE CUARTO
JUZGADO DE PAZ	PJ1-01
ESPACIOS OCUPADOS POR EL MINISTERIO PUBLICO	PGR-01

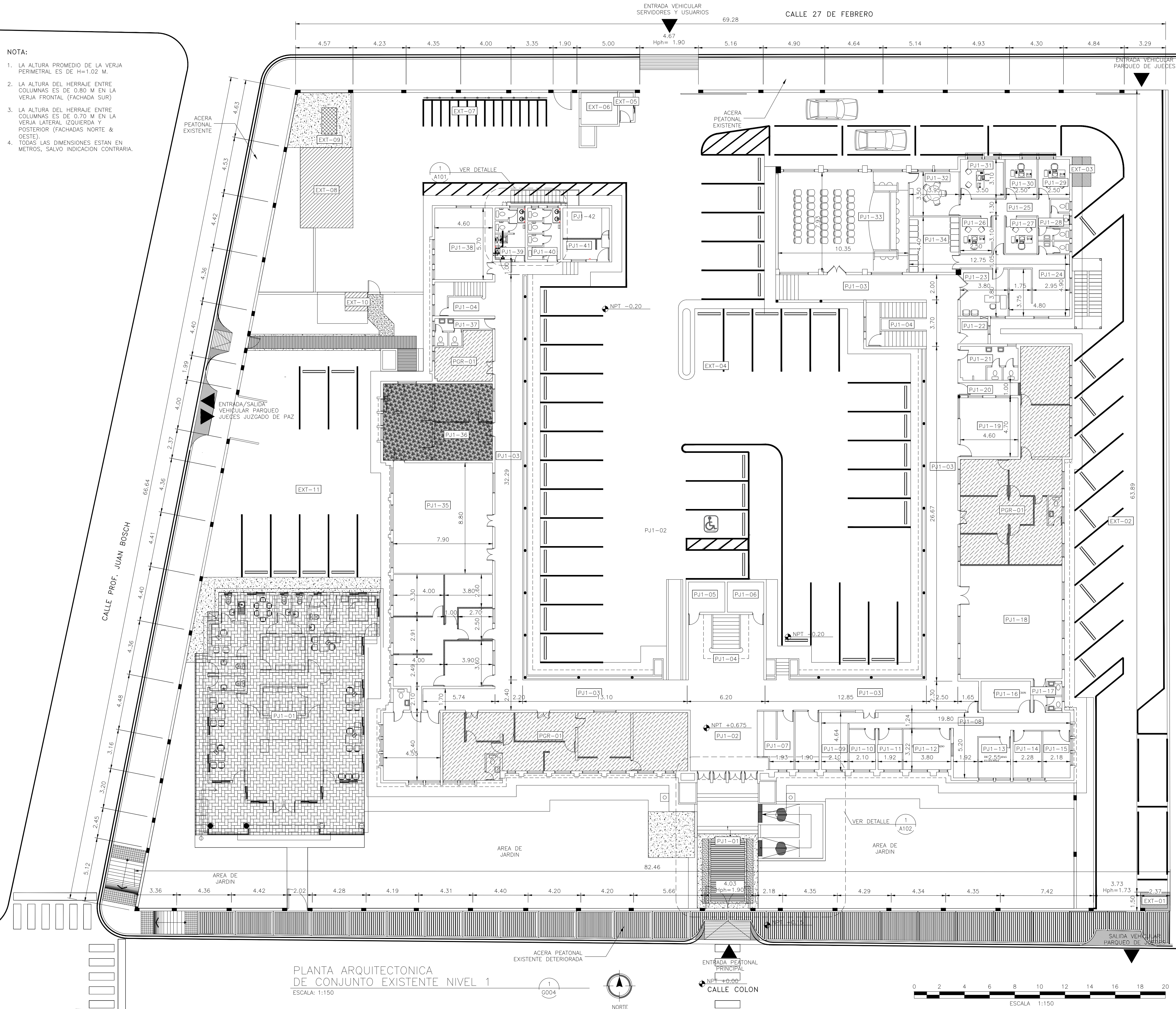

PLANTA ARQUITECTONICA DE CONJUNTO EXISTENTE NIVEL 1
ESCALA: 1:150



**REPÚBLICA DOMINICANA
CONSEJO DEL PODER JUDICIAL**

**DIRECCIÓN GENERAL DE LA
ADMINISTRACIÓN Y CARRERA JUDICIAL
DIRECCIÓN DE INFRAESTRUCTURA FISICA**

**MAG. LUIS HENRY MOLINA
MAGISTRADO PRESIDENTE**

ENCARGADOS

ARQ. MARCELLE LANDRÓN
CODIA:
DIRECTORA INFRAESTRUCTURA FISICA

ARQ. EDGAR DE LA ROSA
CODIA: 23161
GERENTE DE PROYECTOS

COLABORADORES

ARQ. EDGAR DE LA ROSA
COLABORACIÓN EN DISEÑO ARQUITECTÓNICO,
DIBUJO DE PLANOS Y MODELO TRIDIMENSIONAL

PROYECTO

**ADECUACIONES DE ESPACIOS
PALACIO DE JUSTICIA
BARAHONA**

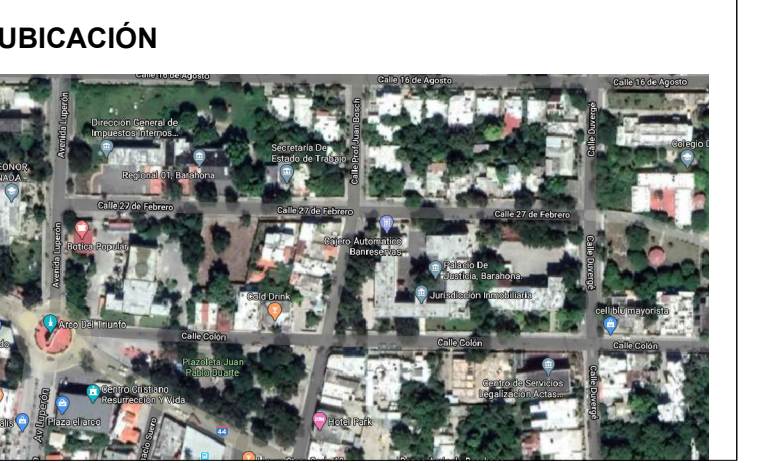

CONTENIDO

**PLANTA ARQUITECTONICA DE
CONJUNTO EXISTENTE N1**

ESTADO DEL PLANO

UBICACION ARCHIVO DIGITAL

EDICION ARQ. ROCIO ALTAGRACIA

FECHA DE ACTUALIZACION SEPTIEMBRE 2020

FECHA 03/09/2020	ESCALA 1:150
----------------------------	------------------------

CAD No. PJB-AR

PLANO No. G004

HOJA No. 04	DE 08
--------------------	--------------



**REPÚBLICA DOMINICANA
CONSEJO DEL PODER JUDICIAL**

DIRECCIÓN GENERAL DE LA
ADMINISTRACIÓN Y CARRERA JUDICIAL
DIRECCIÓN DE INFRAESTRUCTURA FÍSICA

MAG. LUIS HENRY MOLINA
MAGISTRADO PRESIDENTE

ARQ. MARCELLE LANDRÓN
CODIA:
DIRECTORA INFRAESTRUCTURA FÍSICA

ARQ. EDGAR DE LA ROSA
CODIA: 23161
GERENTE DE PROYECTOS

ARQ. EDGAR DE LA ROSA
COLABORACIÓN EN DISEÑO ARQUITECTÓNICO,
DIBUJO DE PLANOS Y MODELO TRIDIMENSIONAL

PROYECTO
**ADECUACIONES DE ESPACIOS
PALACIO DE JUSTICIA
BARAHONA**



CONTENIDO
**PLANTA DE REMODELACION
DE BAÑOS PUBLICOS N1**

ESTADO DEL PLANO
UBICACION ARCHIVO DIGITAL

EDICION **ARQ. ROCIO ALTAGRACIA**

FECHA DE ACTUALIZACION **SEPTIEMBRE 2020**

FECHA 03/09/2020
ESCALA INDICADA

CAD No. PJ1.AR

PLANO No. A101

HOJA No. 05
DE 08

TABLA DE ESPACIOS PALACIO DE JUSTICIA	
DESCRIPCION	# DE CUARTO
ENTRADA PRINCIPAL - SUR	PJ1-01
VESTIBULO SUR	PJ1-02
PASILLOS	PJ1-03
ESCALERAS SUR, NORESTE Y NOROESTE	PJ1-04
CUARTO DE SEGURIDAD	PJ1-05
AREA DE COPIADO	PJ1-06
CENTRO DE INFORMACION - CIOC	PJ1-07
VESTIBULO TRIBUNAL COLEGIADO	PJ1-08
COMEDOR I	PJ1-09
DESPACHO DE JUEZ	PJ1-10
DESPACHO DE JUEZ	PJ1-11
DESPACHO DE JUEZ	PJ1-12
DESPACHO DE JUEZ	PJ1-13
DESPACHO DE JUEZ	PJ1-14
DESPACHO DE JUEZ	PJ1-15
SALA DE DELIBERACION	PJ1-16
BAÑOS H/M	PJ1-17
SALA DE AUDIENCIAS	PJ1-18
SOPORTE TIC	PJ1-19
ARCHIVO	PJ1-20
BAÑOS PUBLICOS ALA OESTE	PJ1-21
CUARTO DE EQUIPO DE A/C	PJ1-22
SECRETARIA DE LA CAMARA PENAL	PJ1-23
SALA DE DELIBERACION	PJ1-24
PASILLO OFICINAS CAMARA PENAL	PJ1-25
DESPACHO DE JUEZ	PJ1-26
DESPACHO DE JUEZ	PJ1-27
BAÑOS	PJ1-28
DESPACHO DE JUEZ	PJ1-29
DESPACHO DE JUEZ	PJ1-30
DESPACHO DE JUEZ	PJ1-31
SALA DE DELIBERACION	PJ1-32
SALA DE AUDIENCIA	PJ1-33
ARCHIVO	PJ1-34
SALA DE AUDIENCIA DE TRANSITO	PJ1-35
ESPACIO DISPONIBLE	PJ1-36
BAÑOS PRIVADOS	PJ1-37
ALMACEN	PJ1-38
BAÑO PUBLICOS DE CABALLEROS - OESTE	PJ1-39
BAÑOS PUBLICOS DE DAMAS - OESTE	PJ1-40
COCINA	PJ1-41
ESPACIO CAJERO AUTOMATICO BANRESERVAS	PJ1-42

- NOTAS:
- SE DEBE TOMAR EN CUENTA PARA LA COLOCACION DE LOS PISOS LA PIEZA DE ARRANQUE.
 - SE UTILIZARAN SEPARADORES A 0.003m.
 - EL PISO A UTILIZAR ES PORCELANATO DE ALTO TRANSITO "GRIS" DE 60X60 CM

TABLA DE ACCESORIOS Y EQUIPAMIENTO DE BAÑOS		
No.	CANT.	ACCESORIO Y DESCRIPCION
01	1	INODORO ELONGADO, COLOR BLANCO EN PORCELANA CON FLUXOMETRO MANUAL 1.26 GAL (ADA) ASIENTO DE INODORO DE POLIPROPILENO HEAVY-DUTY
02	4	LAVAMANOS BAJO TOPE DE MESETA COLOR BLANCO, SIFON METALICO
03	2	B. LAMANOS OVALADO EMPOTRADO EN PARED SIN PEDESTAL
04	-	BARRA DE SEGURIDAD DE ACERO INOXIDABLE DE 24" Y 48" DE LONGITUD PARA PERSONAS DISCAPACITADAS
05	6	DISPENSADOR DE PAPEL HIGIENICO ACERO INOXIDABLE
06	5	DOSIFICADOR ELECTRONICO DE BATERIAS CON SENSOR PARA JABON LIQUIDO
07	2	ESPEJO 1.70 X 0.70 MTS CON MARCO DE ACERO ALUMINIO
08	2	B. ESPEJO 1.70 X 0.70 MTS CON MARCO DE ACERO ALUMINIO INCLINADO PARA DISCAPACITADOS
09	6	PUERTAS DE DIVISION MODULAR DE BAÑOS EN PLASTICO SÓLIDO, COLOR BLANCO, DE ALTA RESISTENCIA
10	3	DISPENSADOR AUTOMATICO DE ROLLOS DE PAPEL TOALLA ESTÁNDAR FABRICADO EN ACERO INOXIDABLE CON ACABADO SATINADO

LEYENDA ARQUITECTONICA	
[Symbol]	MUROS, COLUMNAS, VENTANAS EXISTENTES
[Symbol]	EDIFICIOS EXTERIORES EXISTENTES
[Symbol]	ESPACIOS OCUPADOS POR EL MINISTERIO PUBLICO
[Symbol]	ESPACIOS OCUPADOS POR JUZGADO DE PAZ
[Symbol]	ESPACIOS OCUPADOS POR LA JURISDICCION INMOBILIARIA - JI
[Symbol]	ESPACIOS DISPONIBLE
[Symbol]	MUROS EN BLOQUES 6" NUEVOS, CAMARAS LLENAS + BASTON 3/4" CADA 0.60m
[Symbol]	CUBREFALTAS EN DENSGLASS 3/8", 1 CARA CON PERFLERA GALVANIZADA 3 3/8", PARA OCULTAR TUBERIAS

LEYENDA SANITARIA	
I	INODORO
L	LAVAMANOS
Dp.	DESAGUE DE PISO
Vp.	VALVULA DE PASO
TR	TAPON DE REGISTRO
BD	BAJANTE DE DESCARGA
CAF	COLUMNA DE AGUA FRIA
PEND	PENDIENTE EN %
---	TUBERIA AGUAS RESIDUALES
---	TUBERIA AGUA POTABLE

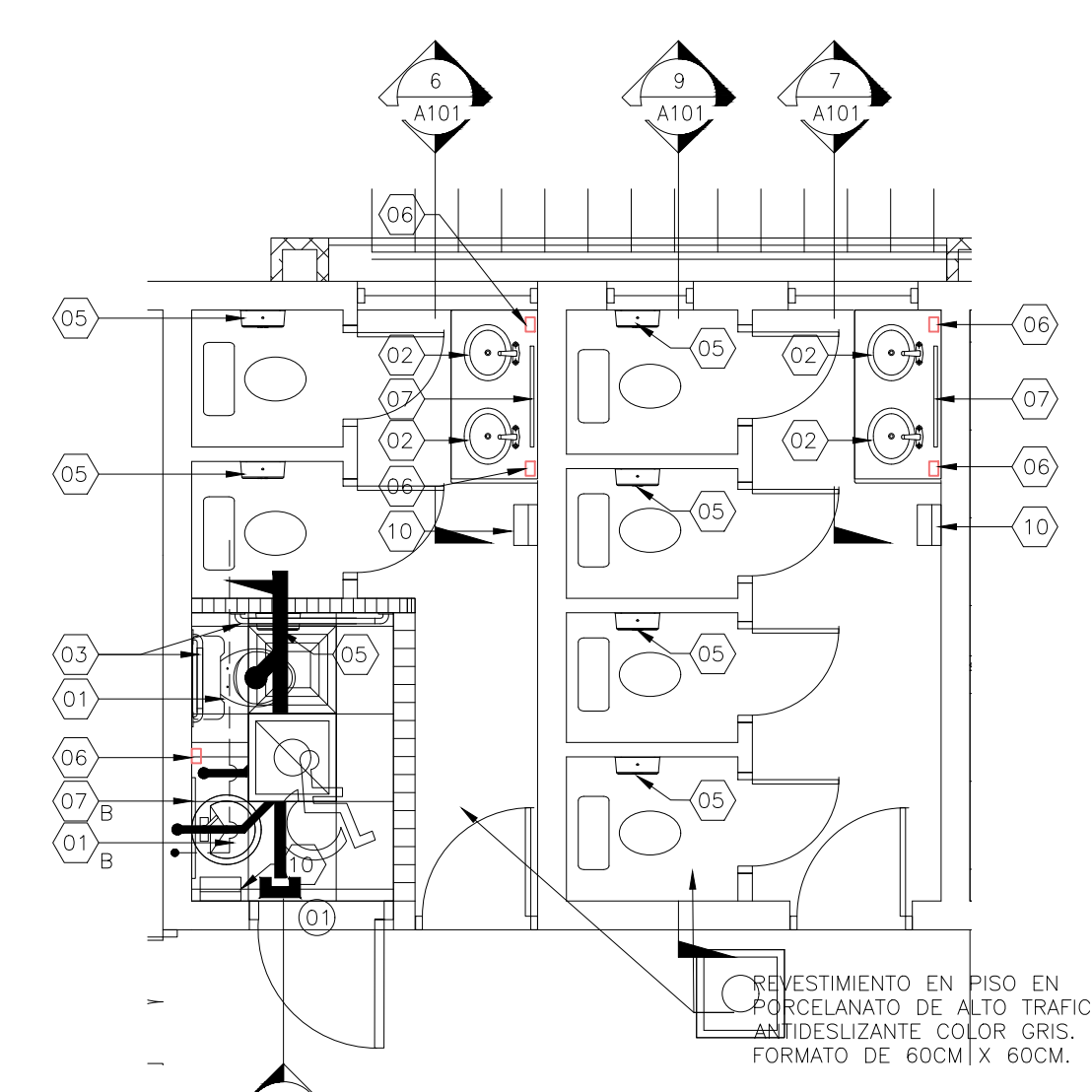

PLANTA DE ADICION Y DEMOLICION BAÑOS PUBLICOS DE CABALLEROS Y DAMAS
ESCALA: 1:50

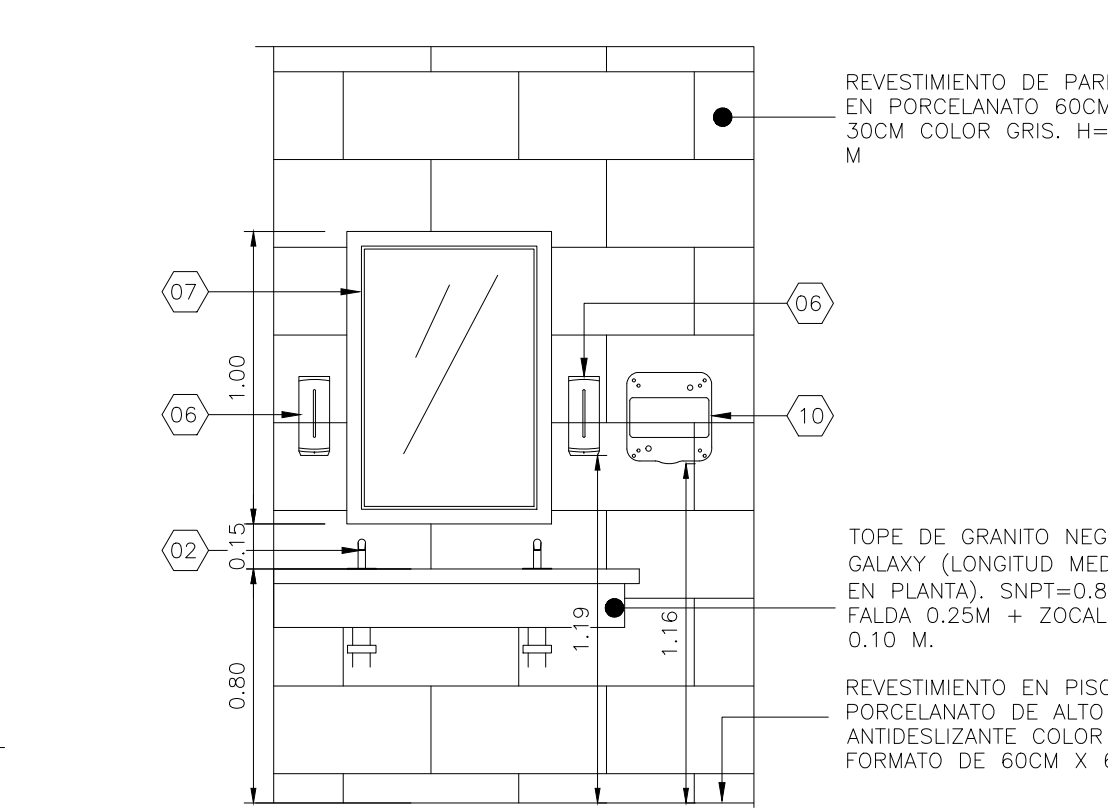

DETALLE DE BAÑO 01
ESCALA: 1:10

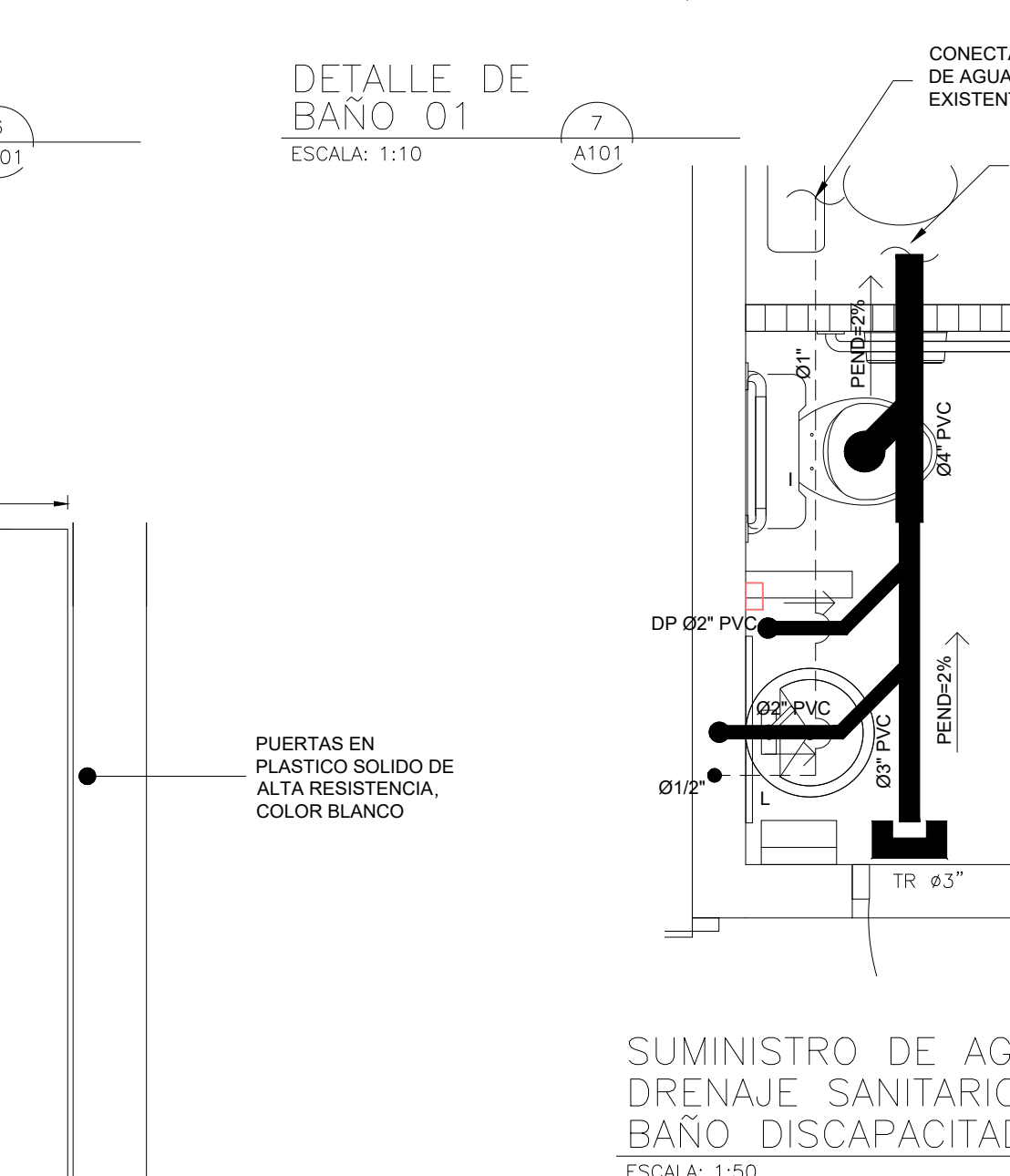

SUMINISTRO DE AGUA Y DRENAJE SANITARIO DEL BAÑO DISCAPACITADOS
ESCALA: 1:50

TABLA DE PUERTAS BAÑOS PUBLICOS ALA NOROESTE							
PUERTA NO.	UBICACION	CANT.	PUERTAS		CERRADURA	BISAGRAS	OBSERVACIONES
			ANCHO	ALTO			
01	BAÑO DE DISCAPACITADOS	1	0.90	2.10	CAOBA HEAVY DUTY DE CILINDRO CON MANUA DE ACERO INOXIDABLE TIPO "L" DE 1/2" DE PROYECCION	EN ACERO INOXIDABLE, DIMENSIONES 4"x4"	PUERTAS SIMPLE BATIENTE, MARCOS Y HOJA PANELADA EN CAOBA SIMILAR A LAS EXISTENTES.

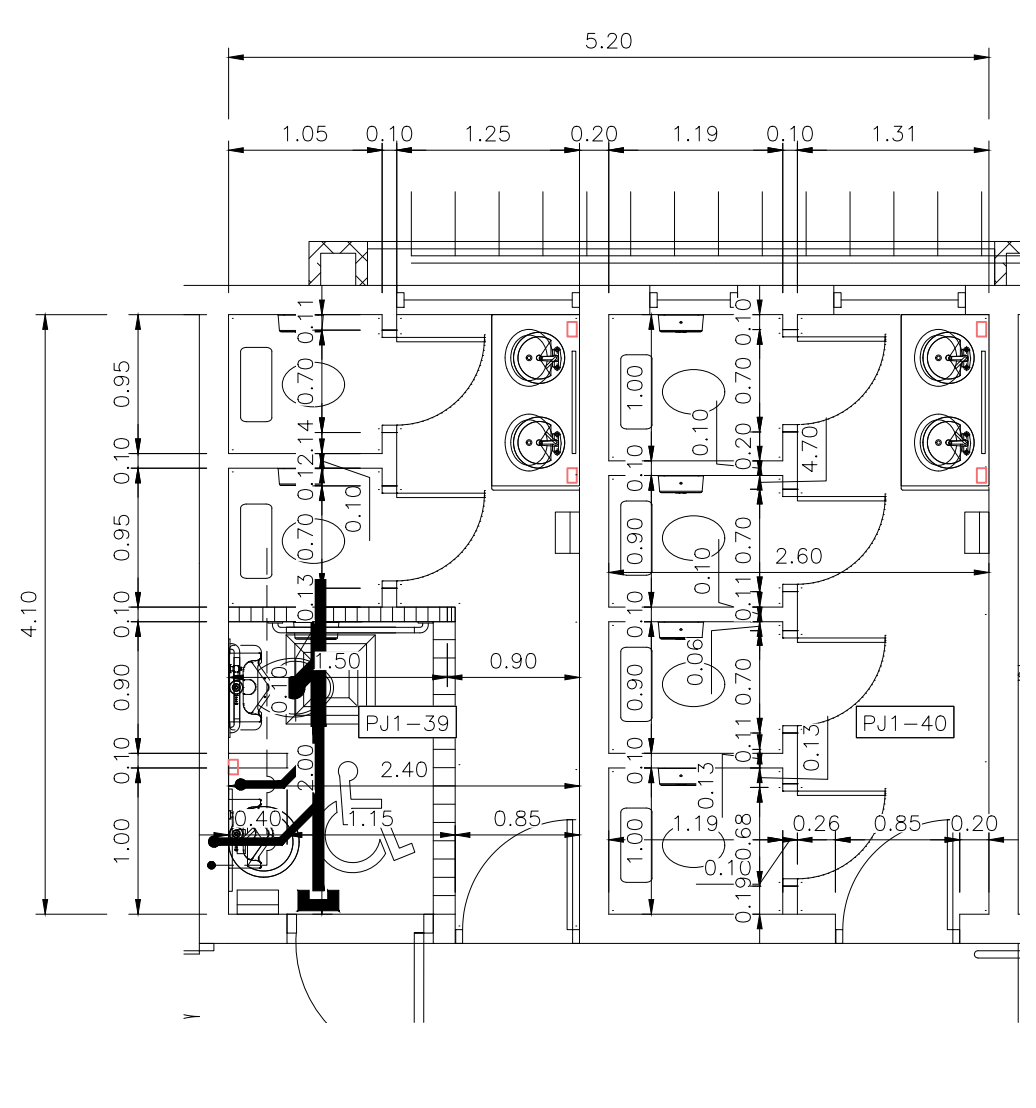

VISTA AMPLIADA DE BAÑOS PUBLICOS DE CABALLEROS Y DAMAS
ESCALA: 1:50

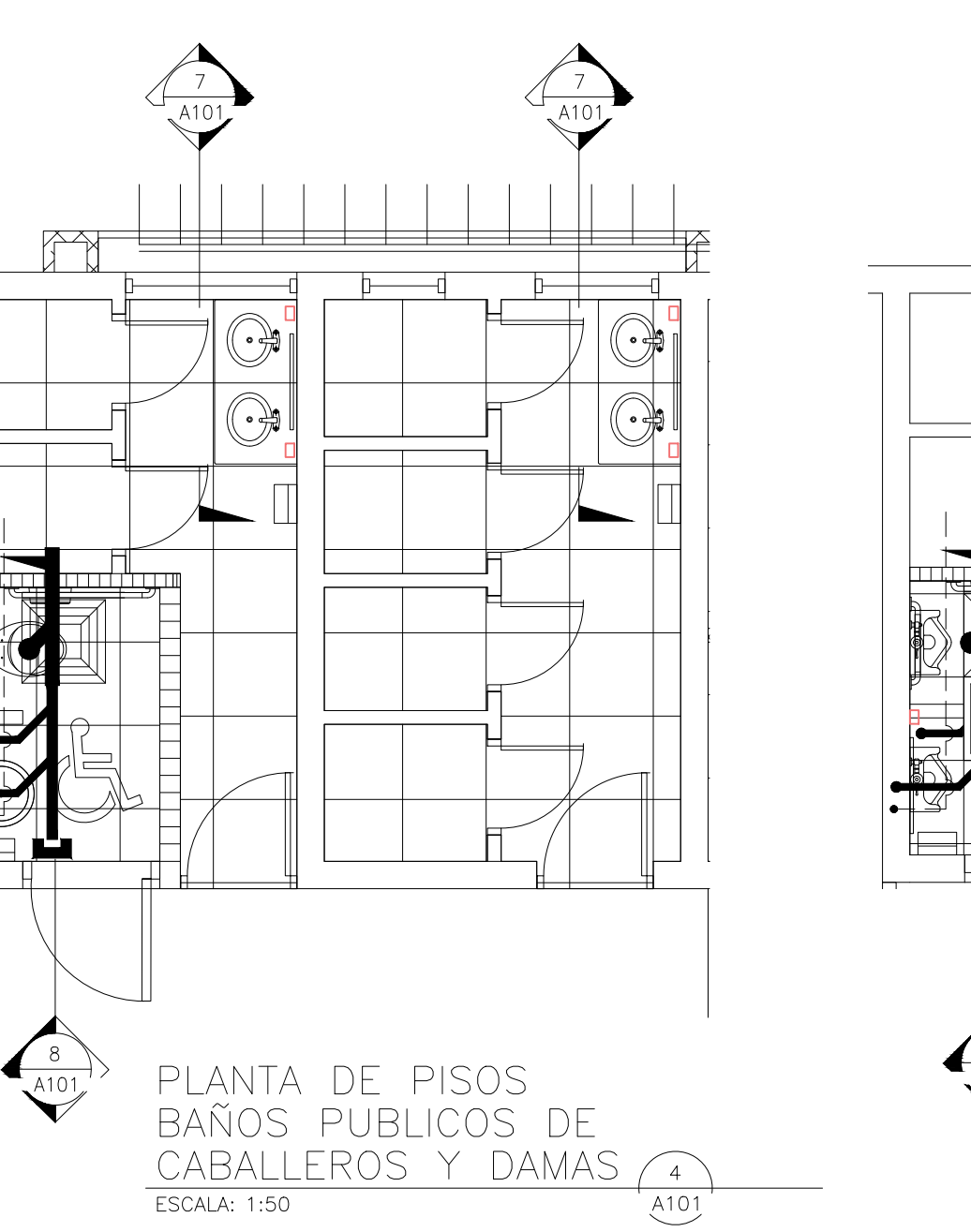

PLANTA DE PISOS BAÑOS PUBLICOS DE CABALLEROS Y DAMAS
ESCALA: 1:50

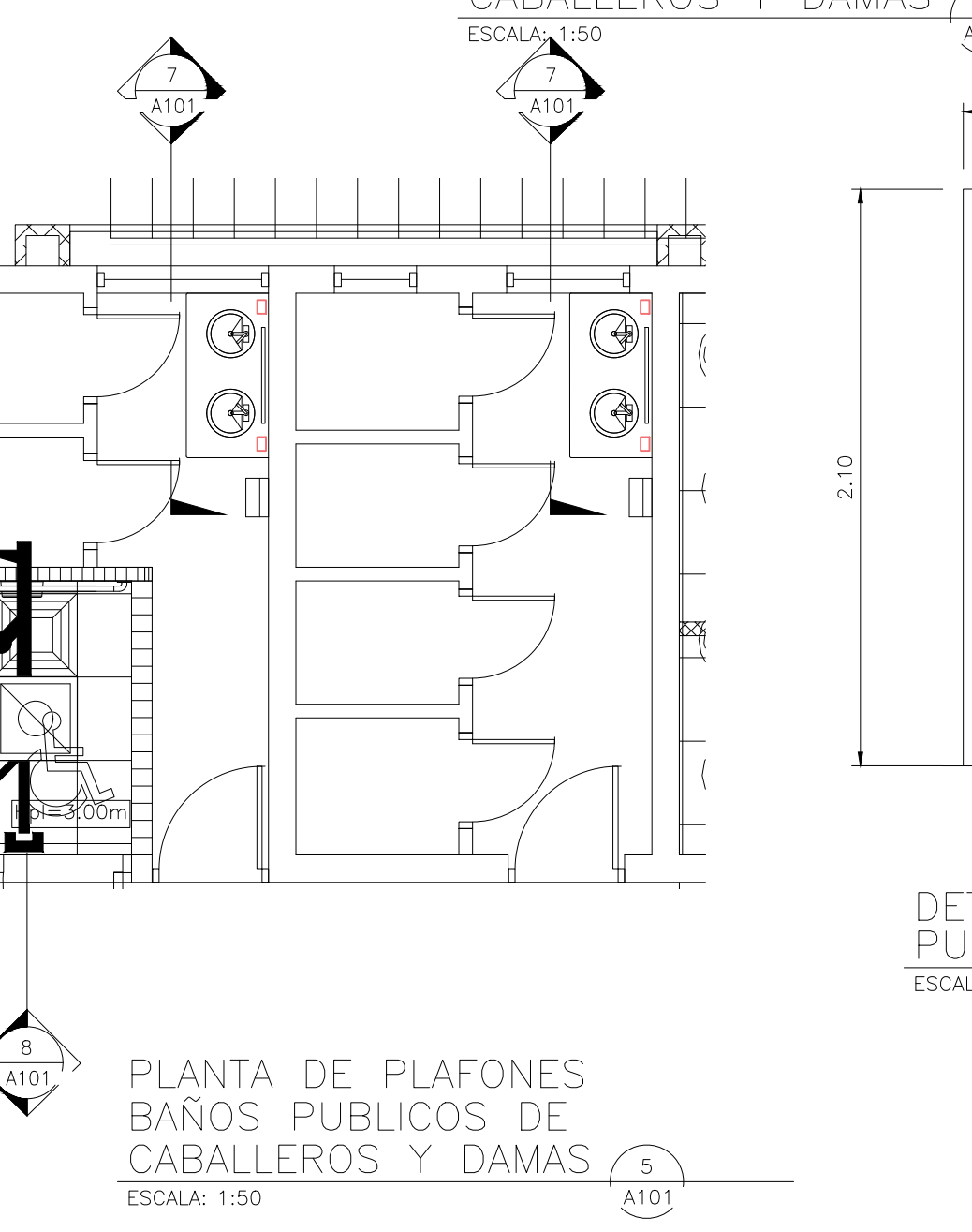

PLANTA DE PLAFONES BAÑOS PUBLICOS DE CABALLEROS Y DAMAS
ESCALA: 1:50

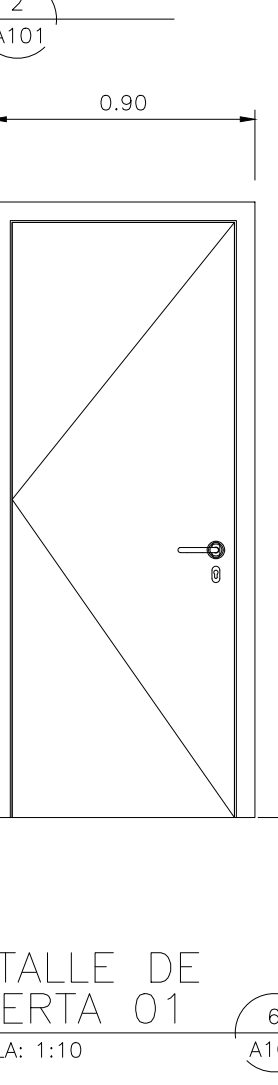

DETALLE DE PUERTA 01
ESCALA: 1:10

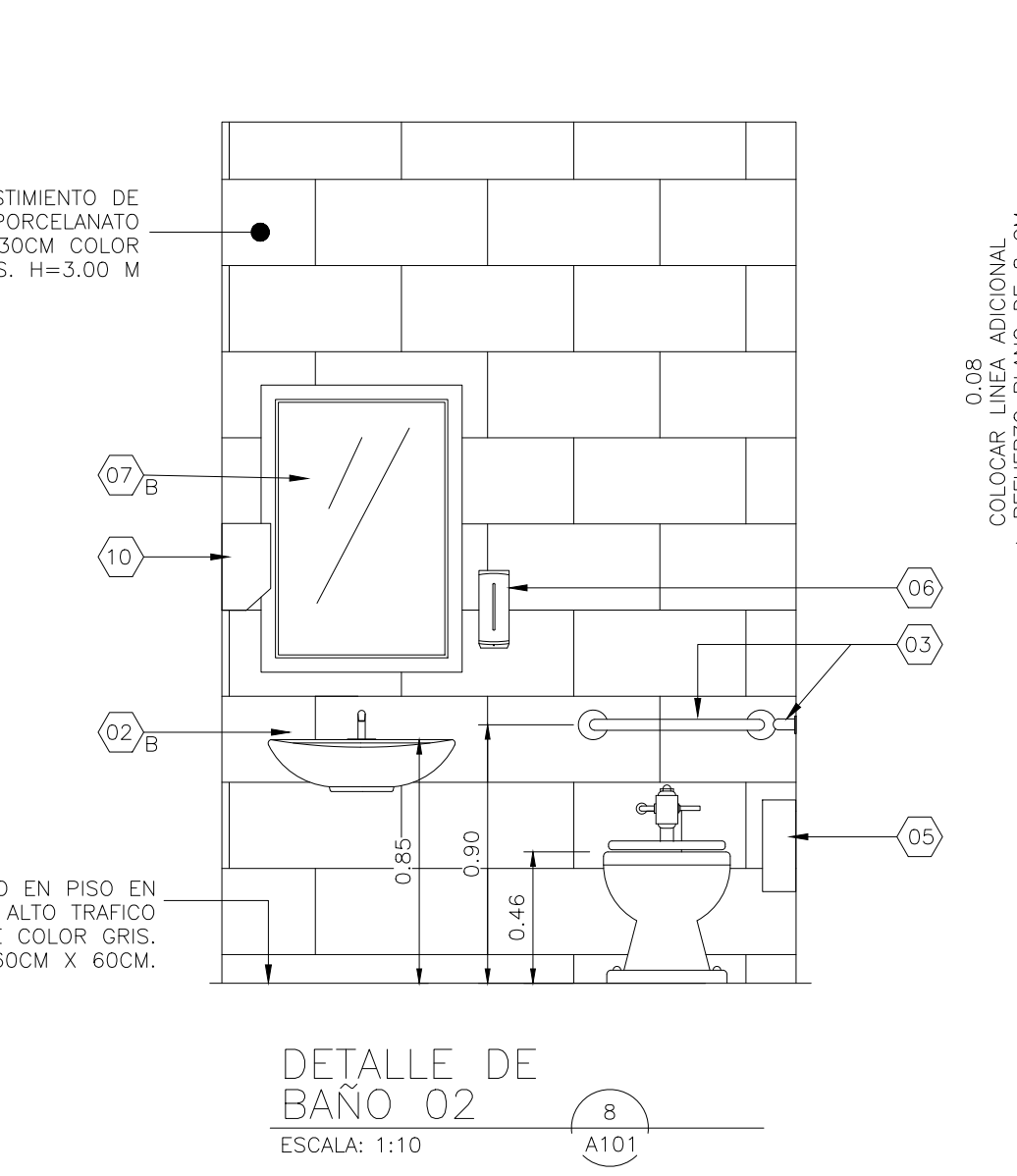

DETALLE DE BAÑO 02
ESCALA: 1:10

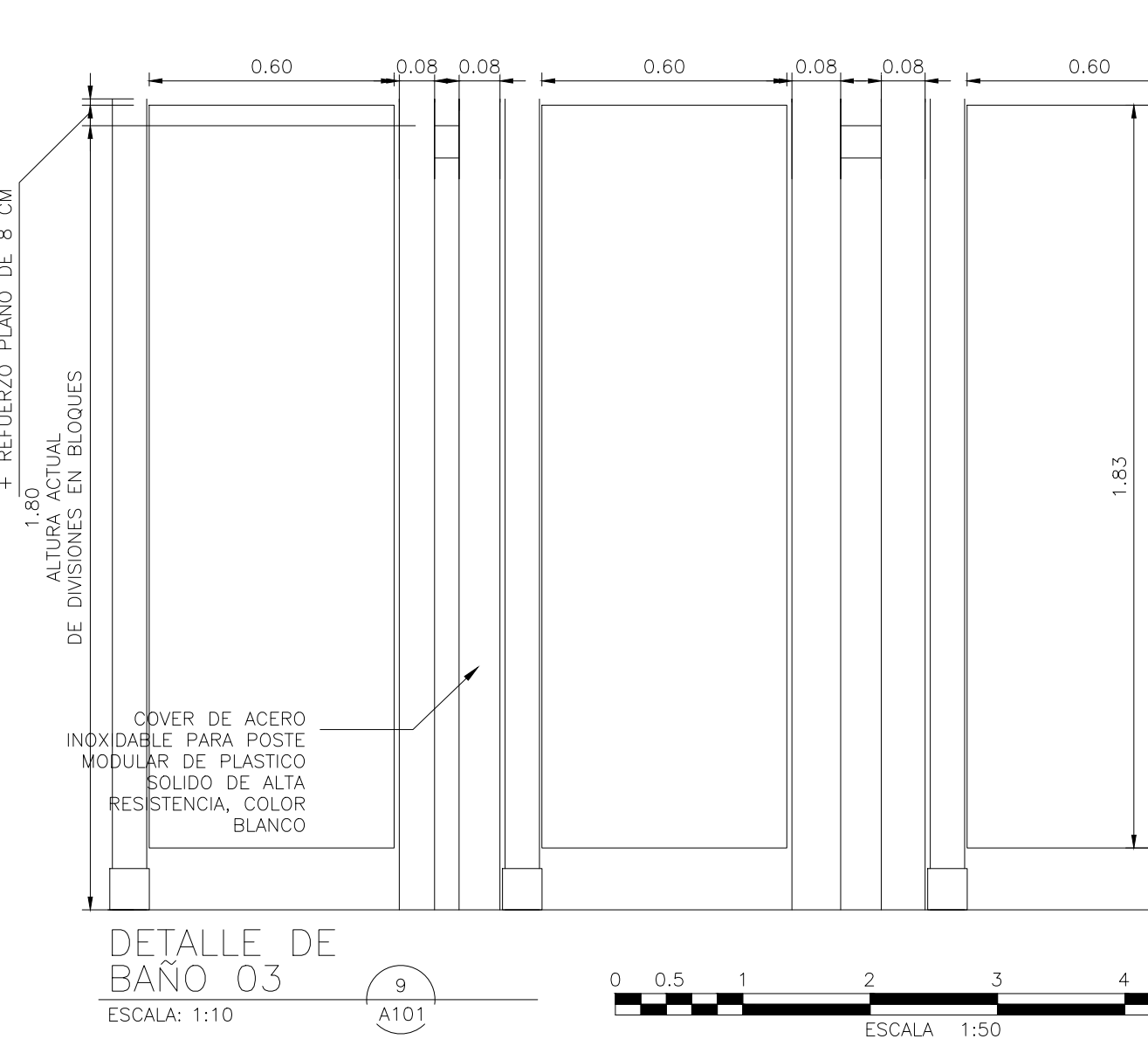

DETALLE DE BAÑO 03
ESCALA: 1:10

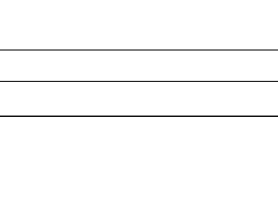

PRODUCED BY AN AUTODESK STUDENT VERSION

PRODUCED BY AN AUTODESK STUDENT VERSION

..VRF@scad.oib

REPÚBLICA DOMINICANA
CONSEJO DEL PODER JUDICIAL
DIRECCIÓN GENERAL DE LA
ADMINISTRACIÓN Y CARRERA JUDICIAL
DIRECCIÓN DE INFRAESTRUCTURA FÍSICA

MAG. LUIS HENRY MOLINA
MAGISTRADO PRESIDENTE

ENCARGADOS

ARQ. MARCELLE LANDRÓN
CODIA:
DIRECTORA INFRAESTRUCTURA FÍSICA

ARQ. EDGAR DE LA ROSA
CODIA: 23161
GERENTE DE PROYECTOS

COLABORADORES

M. de ARQ. RUTH VELAZQUEZ
COLABORACIÓN EN DISEÑO ARQUITECTÓNICO,
DIBUJO DE PLANOS Y MODELO TRIDIMENSIONAL

PROYECTO

ADECUACIONES DE ESPACIOS
PALACIO DE JUSTICIA
BARAHONA

UBICACIÓN

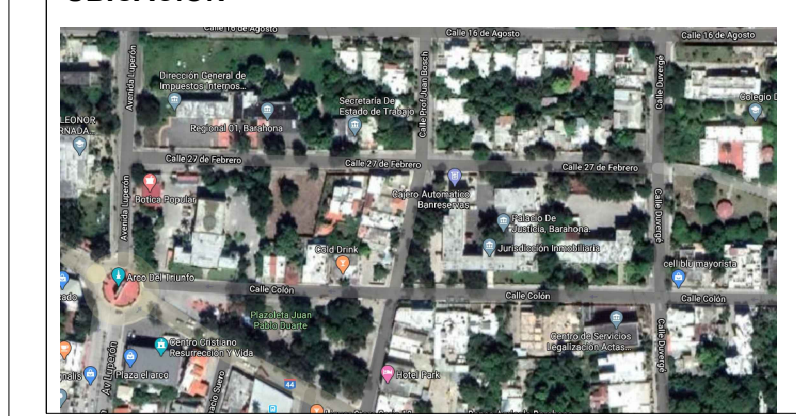

CONTENIDO

PLANO DE ADECUACIONES DE
ESPACIO SALA DE LACTANCIA 2

ESTADO DEL PLANO

UBICACION ARCHIVO DIGITAL

EDICION ARQ. ROCIO ALTAGRACIA

FECHA DE ACTUALIZACION SEPTIEMBRE 2020

FECHA 03/09/2020
ESCALA 1:25

CAD No. PJB-AR

PLANO No. A103

HOJA No. 07 DE 08

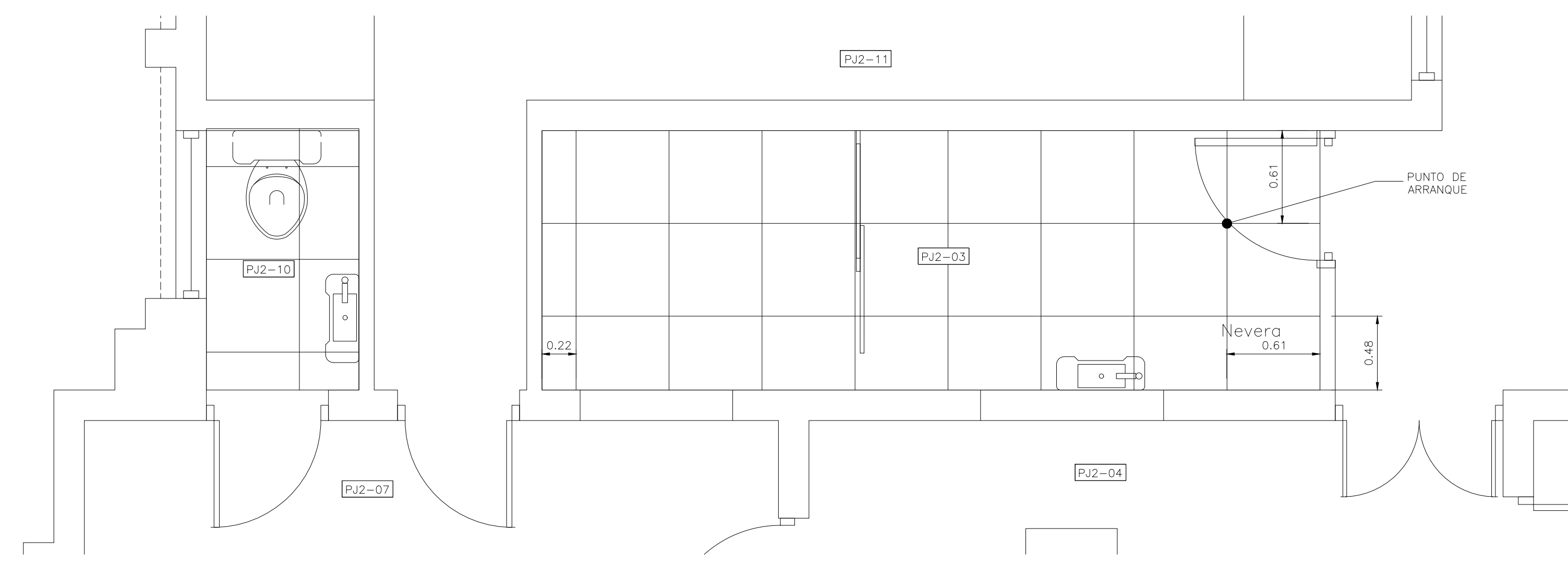

PLANTA DE PISO
BAÑO DE JUECES Y SALA DE LACTANCIA
ESCALA: 1:25

1
A103

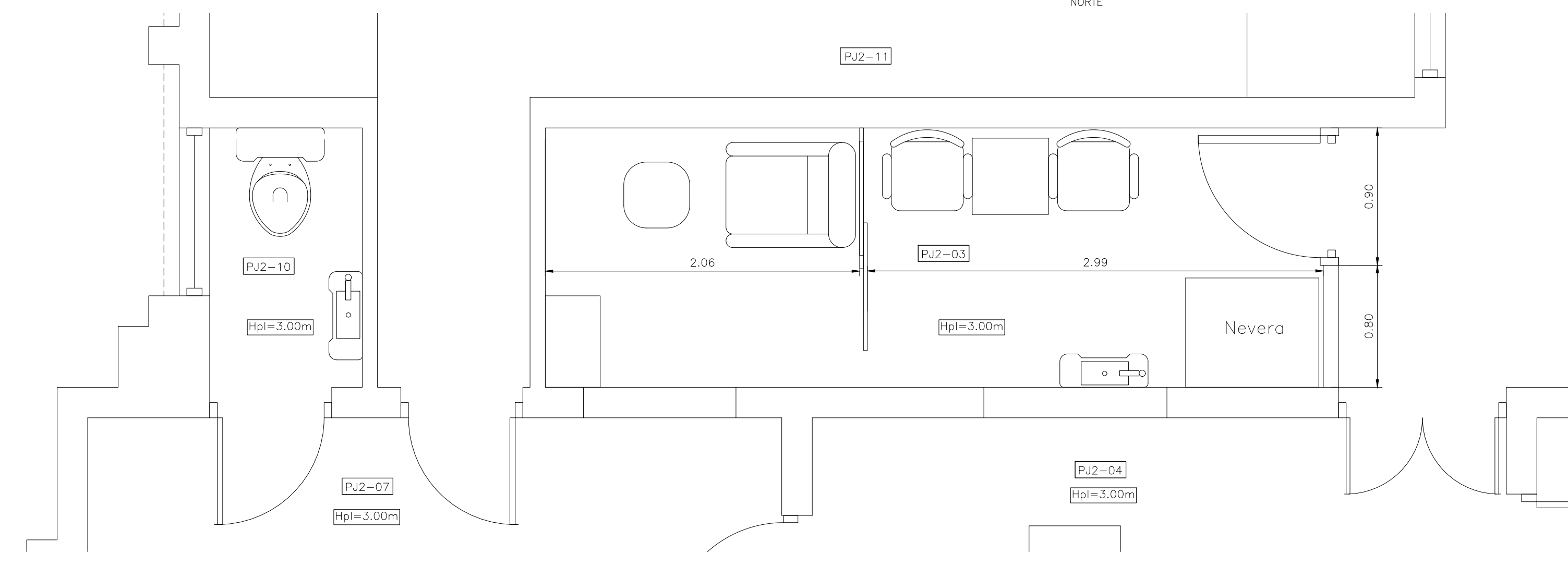

PLANTA DE PLAFON
BAÑO DE JUECES Y SALA DE LACTANCIA
ESCALA: 1:25

2
A103

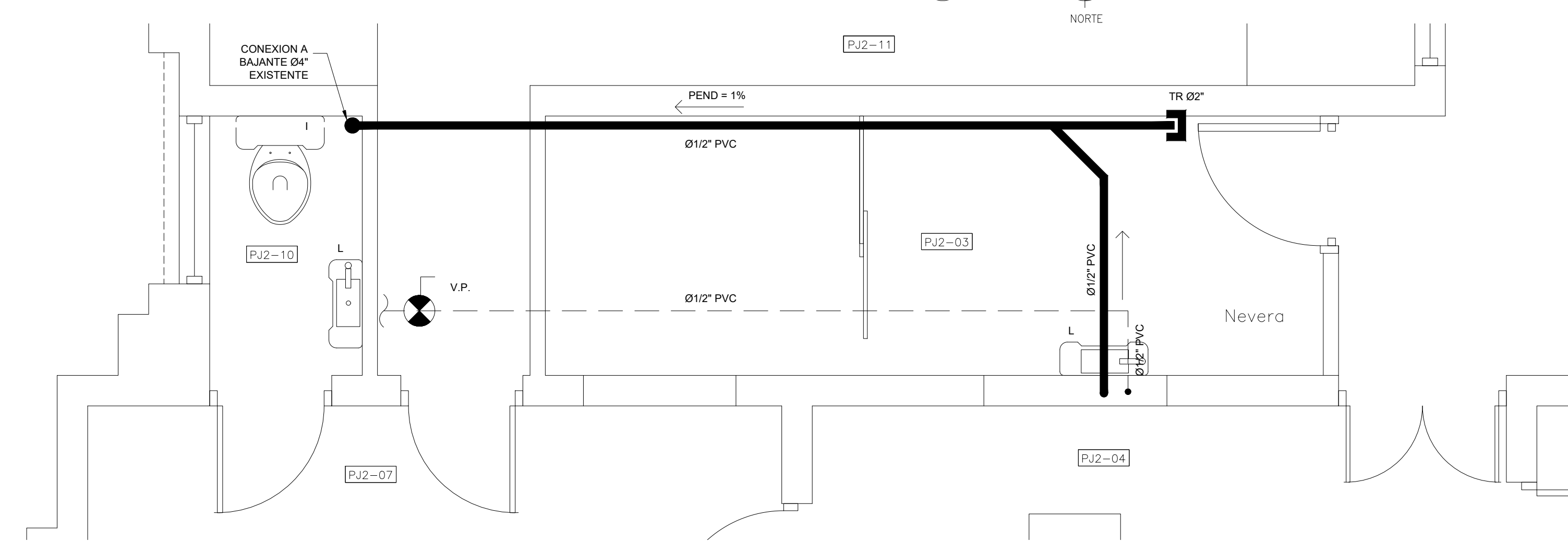

PLANTA DE SUMINISTRO DE AGUA Y
DRENAJE SANITARIO SALA DE LACTANCIA
ESCALA: 1:25

3
A103



LEYENDA DE PLAFONES

	PLAFOND EN VINIL - YESO CON LAMINA DE PROTECCION LADO SUPERIOR METALIZADO 2'X2'. INCLUYE SISTEMA DE SUSPENSION ESTANDAR.
	LUMINARIA 2'X2' DE PLAFOND. 3 TUBOS TIPO T8 LED.
	LUMINARIA 2'X4' DE PLAFOND. 3 TUBOS TIPO T8 LED.
	LUMINARIA 2'X2' DE SUPERFICIE. 3 TUBOS TIPO T8 LED.
	LUMINARIA 2'X4' DE SUPERFICIE. 3 TUBOS TIPO T8 LED.
	LUMINARIA 2'X4' DE SUPERFICIE EXISTENTES. A CAMBIAR TUBOS A TIPO T8 LED.
	DIFUSOR DE EXTRACTOR
	CASSETTE DE 4 VIAS VRF

LEYENDA DE PISOS

	PISO EN PORCELANATO DE ALTO TRAFICO ANTIDSLIZANTE COLOR GRIS. FORMATO DE 60CM X 60CM.
--	---

LEYENDA SANITARIA

SANITARIA

I	INODORO
L	LAVAMANOS
Dp.	DESAGUE DE PISO
Vp.	VALVULA DE PASO
TR	TAPON DE REGISTRO
BD	BAJANTE DE DESCARGA
CAF	COLUMNA DE AGUA FRIA
PEND	PENDIENTE EN %
---	TUBERIA AGUAS RESIDUALES
---	TUBERIA AGUA POTABLE

LEYENDA ARQUITECTONICA

	MUROS, COLUMNAS, VENTANAS EXISTENTES
	EDIFICIOS EXTERIORES EXISTENTES
	ESPACIOS OCUPADOS POR EL MINISTERIO PUBLICO
	ESPACIOS OCUPADOS POR JUZGADO DE PAZ
	ESPACIOS OCUPADOS POR LA JURISDICCION INMOBILIARIA - JI
	ESPACIOS DISPONIBLE
	MUROS EN BLOQUES 6" NUEVOS. CAMARAS LLENAS + BASTON #3\"/>
	CUBREFALTAS EN DENSGLASS A*, 1 CARA CON PERFILERIA GALVANIZADA 3 %\"/>
	ELEMENTOS EN DEMOLICION O DESMONTE
	PROYECCIONES

TABLA DE ESPACIOS PALACIO DE JUSTICIA

DESCRIPCION	# DE CUARTO
PASILLOS	PJ2-01
ARCHIVO	PJ2-02
SALA DE LACTANCIA	PJ2-03
SECRETARIA DE LA CAMARA CIVIL	PJ2-04
AUXILIARES	PJ2-05
ARCHIVO	PJ2-06
VESTIBULOS OFICINA JUECES CAMARA CIVIL	PJ2-07
DESPACHO DE JUEZ	PJ2-08
DESPACHO DE JUEZ	PJ2-09
BAÑO PRIVADO DE JUECES	PJ2-10
SALA DE AUDIENCIA 1 CAMARA CIVIL	PJ2-11
SECRETARIA 1RA CAMARA PENAL	PJ2-12
ARCHIVO	PJ2-13
ABOGADO AYUDANTE	PJ2-14
DESPACHO DE JUEZ	PJ2-15
SALA DE AUDIENCIA 1RA CAMARA PENAL	PJ2-16
SECRETARIA Y ASISTENTE ADMINISTRATIVOS	PJ2-17
OFICINA ENCARGADO ADMINISTRATIVO	PJ2-18
AREA ADMINISTRATIVA	PJ2-19
ARCHIVO	PJ2-20
ARCHIVO	PJ2-21
ARCHIVO	PJ2-22
SALA DE AUDIENCIA 2DA CAMARA PENAL	PJ2-23
BAÑOS PUBLICOS DE CABALLEROS ALA ESTE	PJ2-24
CUARTO DE EQUIPOS DE AIRE ACONDICIONADO	PJ2-25
SECRETARIA DE LA CORTE DE APELACION CIVIL	PJ2-26
AUXILIARES	PJ2-27
ARCHIVO	PJ2-28
PASILLO	PJ2-29
DESPACHO DE JUEZ	PJ2-30
DESPACHO DE JUEZ	PJ2-31
BAÑOS	PJ2-32
BAÑOS	PJ2-33
DESPACHO DE JUEZ	PJ2-34
DESPACHO DE JUEZ	PJ2-35
DESPACHO DE JUEZ PRESIDENTE	PJ2-36
SALA DE DELIBERACION	PJ2-37
SALA DE AUDIENCIA DE LA CORTE DE APELACION CIVIL	PJ2-38
JURISDICCION INMOBILIARIA	JI-01

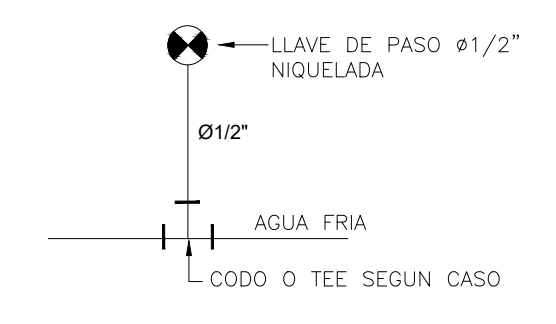

DETALLE ALIMENTACION INODORO
ESCALA: NO A ESCALA

4
A103

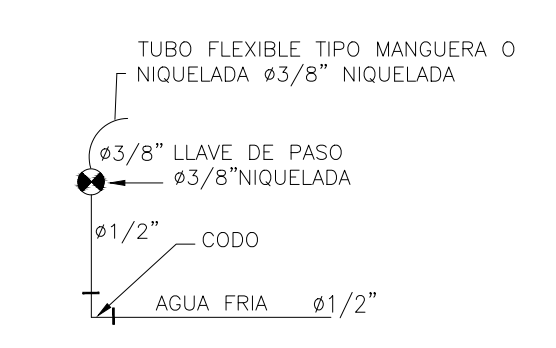

DETALLE ALIMENTACION LAVAMANOS
ESCALA: NO A ESCALA

5
A103





**REPÚBLICA DOMINICANA
CONSEJO DEL PODER JUDICIAL**

**DIRECCIÓN GENERAL DE LA
ADMINISTRACIÓN Y CARRERA JUDICIAL
DIRECCIÓN DE INFRAESTRUCTURA FÍSICA**

**MAG. LUIS HENRY MOLINA
MAGISTRADO PRESIDENTE**

ENCARGADOS

ARQ. MARCELLE LANDRÓN
CODIA:
DIRECTORA INFRAESTRUCTURA FÍSICA

ARQ. EDGAR DE LA ROSA
CODIA: 23161
GERENTE DE PROYECTOS

COLABORADORES

ARQ. EDGAR DE LA ROSA
COLABORACIÓN EN DISEÑO ARQUITECTÓNICO,
DIBUJO DE PLANOS Y MODELO TRIDIMENSIONAL

PROYECTO

**ADECUACIONES DE ESPACIOS
PALACIO DE JUSTICIA
BARAHONA**

UBICACIÓN

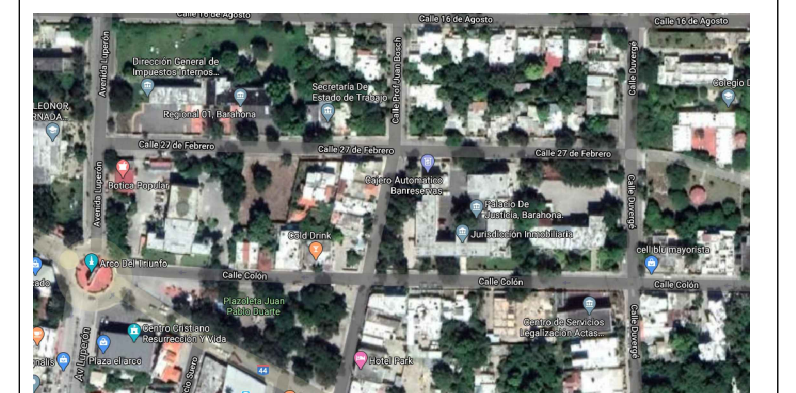

CONTENIDO

**DETALLES Y NOTAS
DE PLAFONES**

ESTADO DEL PLANO

UBICACION ARCHIVO DIGITAL

EDICION **ARQ. ROCIO ALTAGRACIA**

FECHA DE ACTUALIZACION **SEPTIEMBRE 2020**

FECHA	ESCALA
03/09/2020	INDICADA

CAD No.
PJB-AR

PLANO No.DT001

HOJA No.	DE
08	08

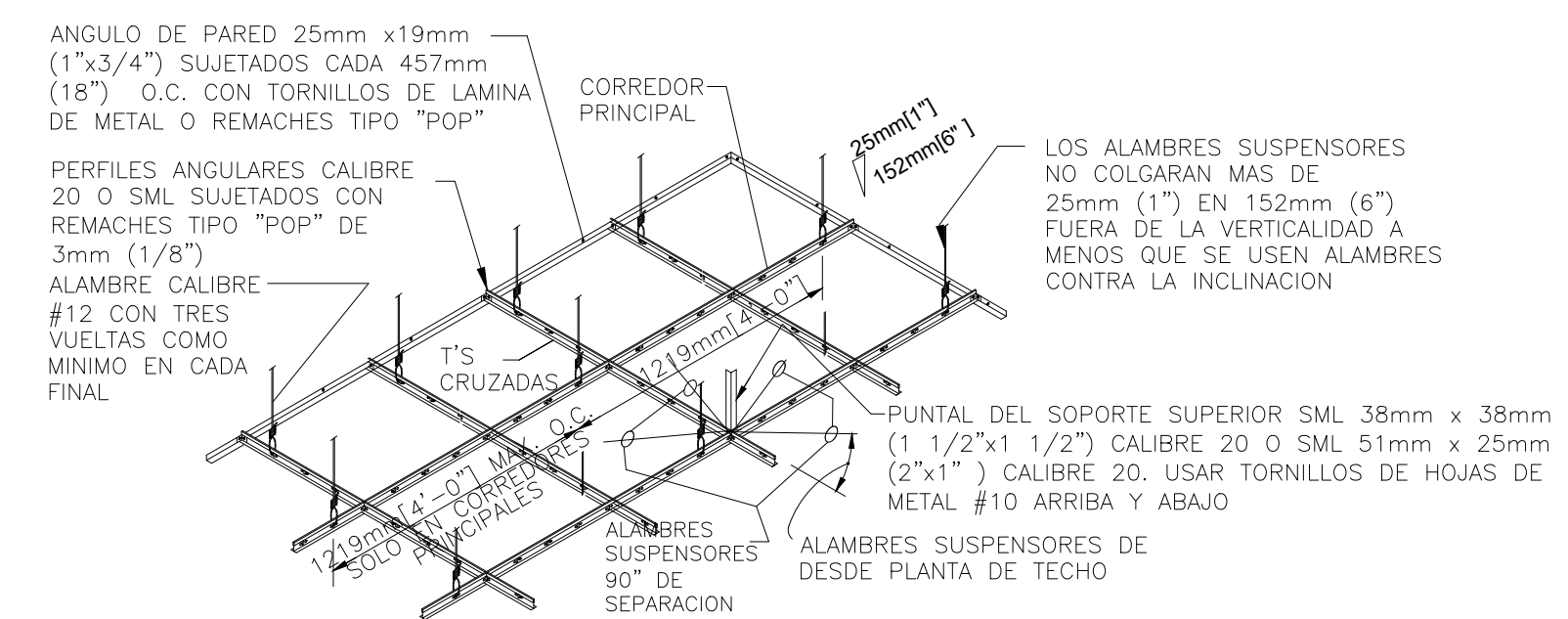

NOTA:

LOS ALAMBRES SUSPENSORES Y PUNTALES SERAN COLOCADOS A 3658mm (12'-0") AL CENTRO DE AMBAS DIRECCIONES CON EL PRIMER PUNTO DENTRO DE 1829mm (6'-0") DESDE CADA PARED.

DETALLE TIPICO PLAFON SUSPENDIDO

ESCALA: NO ESCALA

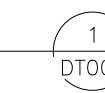

NOTAS GENERALES DE PLAFON SUSPENDIDO

1. EL TECHO SUSPENDIDO SERA EN PLAFON VINIL YESO 2x2x7mm, COLOR BLANCO PRE -TERMINADO. LA ALTURA GENERAL SERA DE 3 METROS DESDE EL NIVEL DE PISO TERMINADO.
2. EL SISTEMA DE SUSPENSION DEBERA SER UNA CUADRICULA DE METAL ESTANDAR DE COLOR BLANCO PRE-TERMINADO.
3. EL SOPORTE DEBERA SER ALAMBRE DESTEMPLADO CALIBRE #12, FIJADO A LAS "T'S" PRINCIPALES Y A LOS ELEMENTOS DE ESTRUCTURA DEL TECHO, A 1219MM (48") O.C. DE ESPACIAMIENTO MAXIMO.