

PROYECTO
 ADECUACIÓN
 PALACIO DE JUSTICIA
 LA VEGA
 2020

INDICE GENERAL	
PLANO	CONTENIDO DE LA HOJA
G001	INDICE GENERAL
G002	LOCALIZACION Y UBICACION
G003	NOTAS Y CONSIDERACIONES GENERALES
A101	PLANTA DE CONJUNTO EXISTENTE – 1ER NIVEL
A102	PLANTA ARQUITECTONICA EXISTENTE – 2DO NIVEL
A103	PLANTA ARQUITECTONICA PROPUESTA – 1ER NIVEL
A104	ACONDICIONAMIENTO SALA DE ENTREVISTAS – 1ER NIVEL
A105	ACONDICIONAMIENTO SALA DE OBSERVADORES – 2DO NIVEL
A106	DETALLES DE RAMPAS FRONTAL Y LATERAL



REPÚBLICA DOMINICANA
CONSEJO DEL PODER JUDICIAL
 DIRECCIÓN GENERAL DE LA
 ADMINISTRACIÓN Y CARRERA JUDICIAL
 DIRECCIÓN DE INFRAESTRUCTURA FÍSICA

MAG. LUIS HENRY MOLINA
 MAGISTRADO PRESIDENTE

ENCARGADOS

ARQ. MARCELLE LANDRÓN
 CODIA:
 DIRECTORA INFRAESTRUCTURA FÍSICA

ARQ. EDGAR DE LA ROSA
 CODIA:
 GERENTE DE PROYECTOS

COLABORADORES

M. de ARQ. RUTH VELAZQUEZ
 COLABORACIÓN EN DISEÑO ARQUITECTÓNICO,
 DIBUJO DE PLANOS Y MODELO TRIDIMENSIONAL

PROYECTO

**ADECUACION DE ESPACIOS
 PALACIO DE JUSTICIA
 LA VEGA**

UBICACIÓN

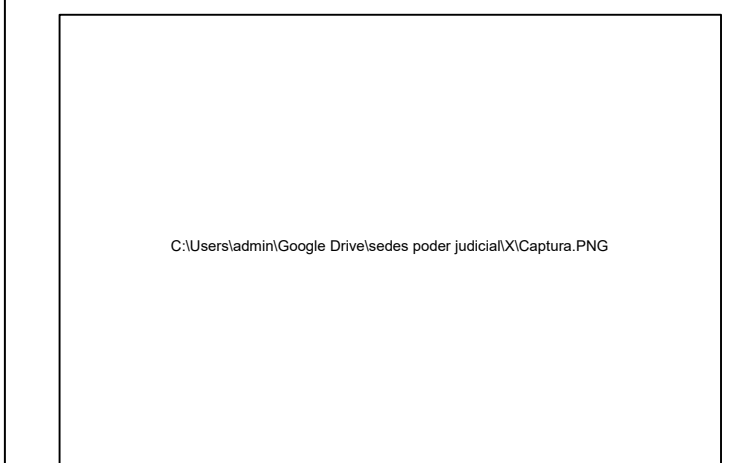

CONTENIDO

INDICE

ESTADO DEL PLANO

UBICACION ARCHIVO DIGITAL

EDICION:

FECHA DE ACTUALIZACION **AGOSTO 2020**

FECHA
24/08/2020

ESCALA
NTE

CAD No.
PJLVARQ

PLANO No. **G001**

HOJA No. **DE**
1 **09**

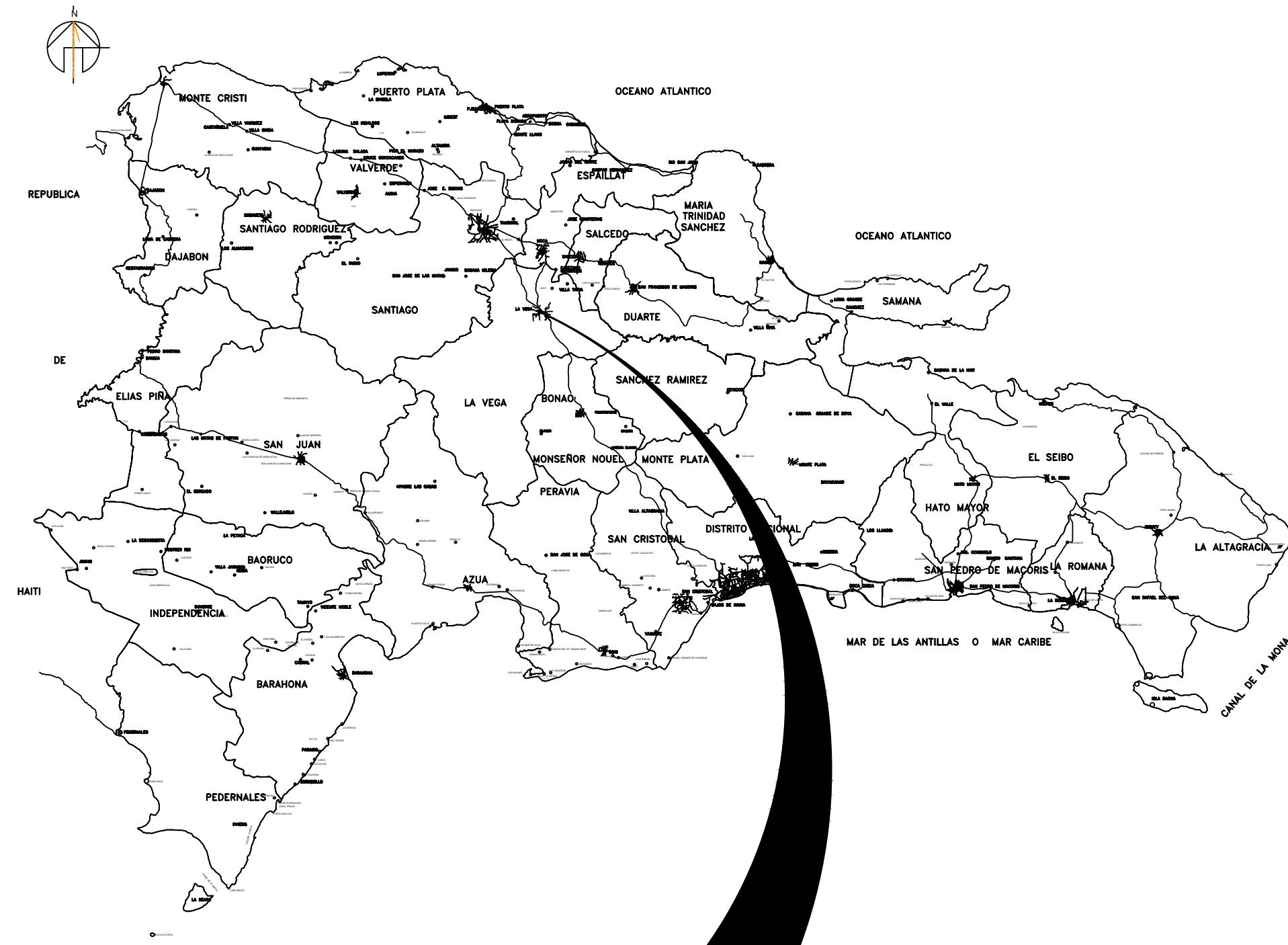

MAPA REPUBLICA DOMINICANA

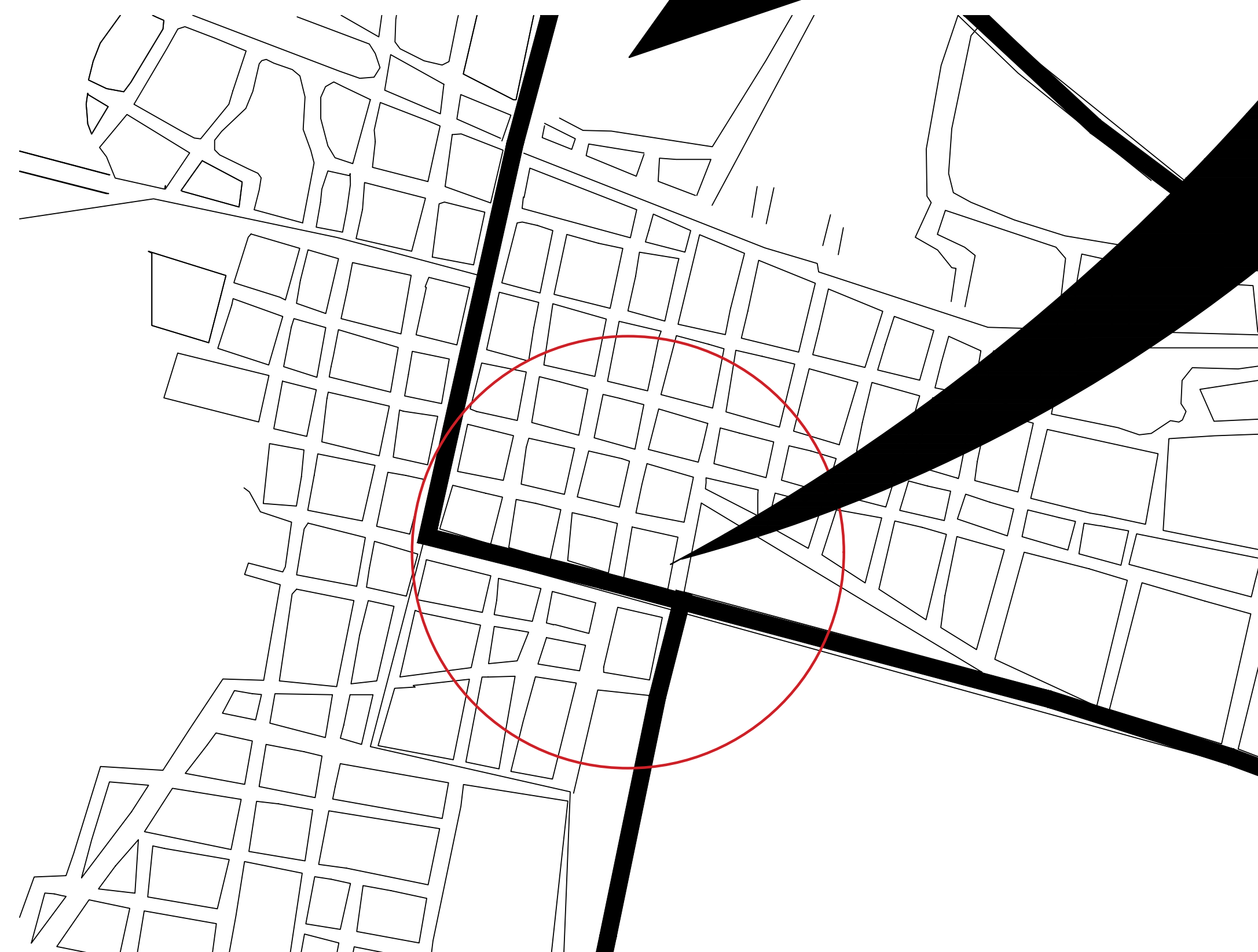

PROVINCIA LA VEGA

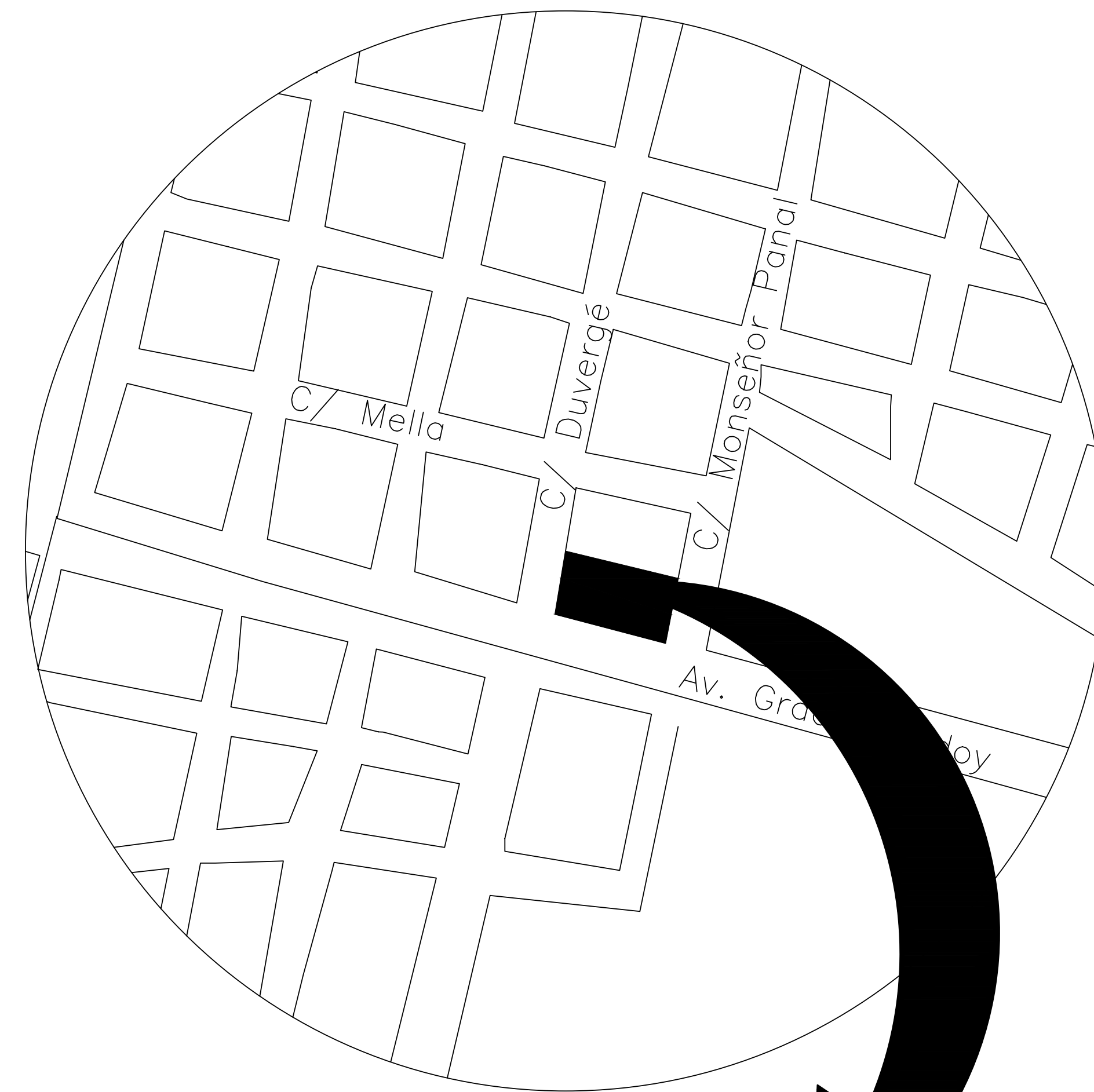

PROVINCIA LA VEGA

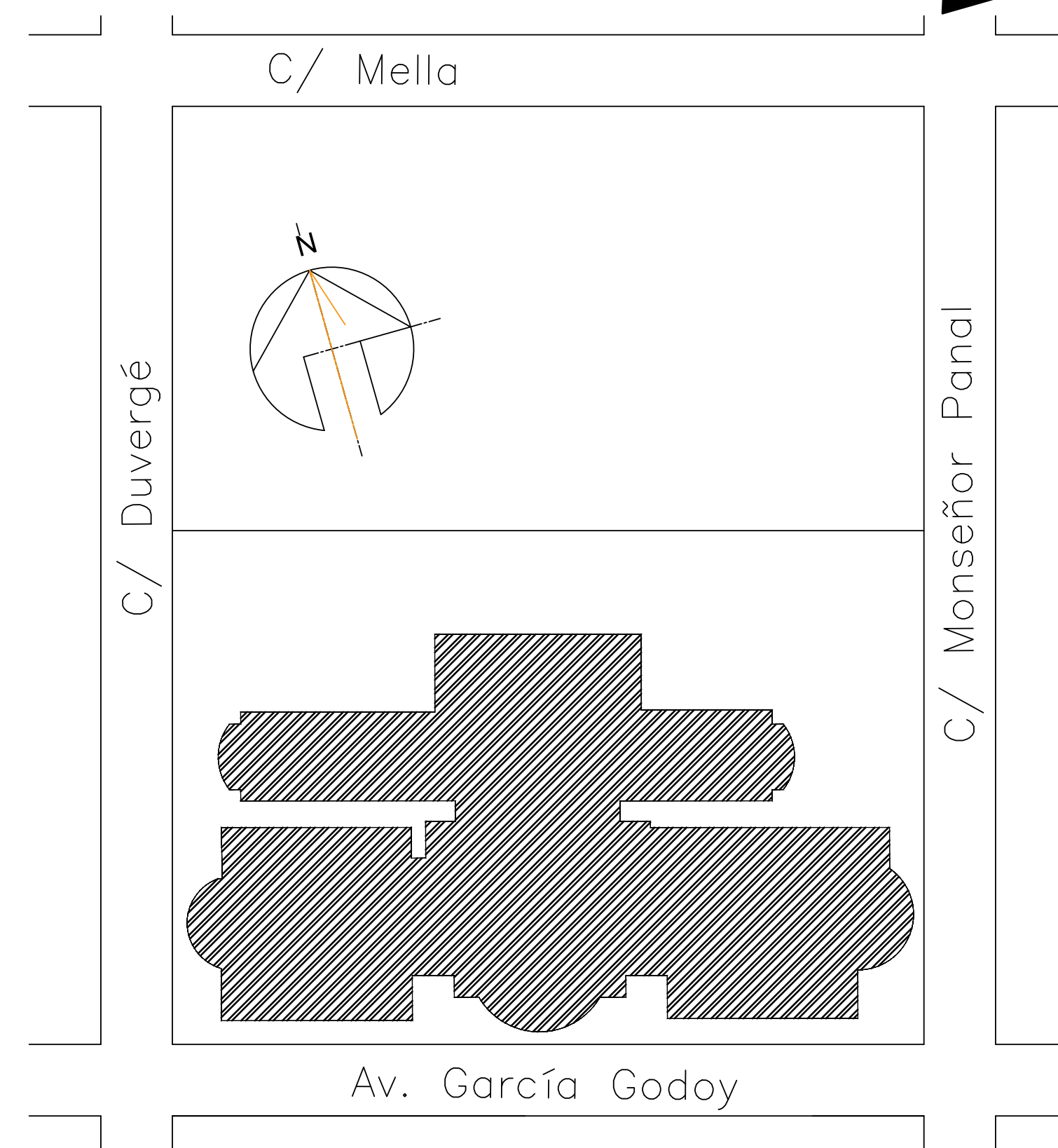

PLANTA DE UBICACIÓN
PALACIO DE JUSTICIA



REPÚBLICA DOMINICANA
CONSEJO DEL PODER JUDICIAL

DIRECCIÓN GENERAL DE LA
ADMINISTRACIÓN Y CARRERA JUDICIAL
DIRECCIÓN DE INFRAESTRUCTURA FÍSICA

MAG. LUIS HENRY MOLINA
MAGISTRADO PRESIDENTE

ENCARGADOS

ARQ. MARCELLE LANDRÓN
CODIA:
DIRECTORA INFRAESTRUCTURA FÍSICA

ARQ. EDGAR DE LA ROSA
CODIA:
GERENTE DE PROYECTOS

COLABORADORES

M. de ARQ. RUTH VELAZQUEZ
COLABORACIÓN EN DISEÑO ARQUITECTÓNICO,
DIBUJO DE PLANOS Y MODELO TRIDIMENSIONAL

PROYECTO

ADECUACION DE ESPACIOS
PALACIO DE JUSTICIA
LA VEGA

UBICACIÓN



CONTENIDO

PLANTA ARQUITECTONICA
CONJUNTO EXISTENTE

ESTADO DEL PLANO

UBICACION ARCHIVO DIGITAL

EDICION:

FECHA DE ACTUALIZACION **AGOSTO 2020**

FECHA
24/08/2020

ESCALA
NTE

CAD No.
PJLVARQ

PLANO No. G002

HOJA No. 02
DE 09



**REPÚBLICA DOMINICANA
CONSEJO DEL PODER JUDICIAL**

*DIRECCIÓN GENERAL DE LA
ADMINISTRACIÓN Y CARRERA JUDICIAL
DIRECCIÓN DE INFRAESTRUCTURA FÍSICA*

MAG. LUIS HENRY MOLINA
MAGISTRADO PRESIDENTE

ENCARGADOS

ARQ. MARCELLE LANDRÓN
CODIA:
DIRECTORA INFRAESTRUCTURA FÍSICA

ARQ. EDGAR DE LA ROSA
CODIA:
GERENTE DE PROYECTOS

COLABORADORES

M. de ARQ. RUTH VELAZQUEZ
COLABORACIÓN EN DISEÑO ARQUITECTÓNICO,
DIBUJO DE PLANOS Y MODELO TRIDIMENSIONAL

PROYECTO

**ADECUACION DE ESPACIOS
PALACIO DE JUSTICIA
LA VEGA**

UBICACIÓN



CONTENIDO

**NOTAS Y CONSIDERACIONES
GENERALES**

ESTADO DEL PLANO

UBICACION ARCHIVO DIGITAL

EDICION:

FECHA DE ACTUALIZACION **AGOSTO 2020**

FECHA 24/08/2020	ESCALA NTE
----------------------------	----------------------

CAD No.
PJLVARQ

PLANO No. **G003**

HOJA No. 03	DE 09
-----------------------	-----------------

NOTAS GENERALES

PARA LA INTERVENCION EN EDIFICACIONES

ES OBLIGATORIA LA PRESENCIA DE UN GERENTE DE PROYECTOS Y DEBERA SUPERVISAR TODAS LAS ACTIVIDADES Y GARANTIZAR LOS RECURSOS AL MENOS QUE SE INDIQUE LO CONTRARIO.

TODAS LAS PAREDES INTERIORES NUEVAS DE ESTRUCTURA LIGERA SON EN DENGlass Y SHHETROCK DEBERAN ALCANZAR LA ALTURA ESPECIFICADA POR RAZONES DE SEGURIDAD.

EL CONTRATISTA SE ASEGURARA QUE ANTES DE INICIAR LA CONSTRUCCION UN RESPONSABLE DE LA SUPERVISION ESTARA EN EL LUGAR DURANTE TODAS LAS FASES CONSTRUCTIVAS.

EL CONTRATISTA DEBERA TENER EN TODO MOMENTO EN OBRA UN CRONOGRAMA EN EL QUE SE MOSTRARA EL ORDEN QUE PROPONE PARA EJECUTAR LA OBRA QUE HA SIDO ACEPTADA POR EL DEPARTAMENTO DE INFRAESTRUCTURA SIEMPRE.

EL CONTRATISTA DEBE NOTIFICAR AL DEPARTAMENTO DE INFRAESTRUCTURA CON MINIMO DOS DIAS DE ANTICIPACION LOS SIGUIENTES EVENTOS:

- INSPECCION DE TODOS LOS PUNTOS CRITICOS
- COLOCACION DEL MATERIAL DE RELLENO
- FORMACIONES DE HORMIGON
- TERMINACION DE SERVICIOS E INSTALACIONES ELECTRICAS (UPS) SOTERRADAS
- PRUEBA DE PRESION DE TUBERIAS DE AIRE, AGUA Y PRODUCTOS
- TERMINACION DE LA COLOCACION DE REFUERZOS DE ACERO
- ACEPTACION FINAL (ENTREGA DE PROYECTO)

EL CONTRATISTA ALMACENARA TODOS LOS MATERIALES DE CONSTRUCCION EN UN AREA PREPARADA ESPECIALMENTE PARA ESTE FIN PARA EVITAR REUBICACION DURANTE LA CONSTRUCCION. TODOS LOS MATERIALES DEBERAN SER ALMACENADOS EN UN AREA SEGURA DURANTE TODAS LAS FASES CONSTRUCTIVAS.

EL CONTRATISTA PROPORCIONARA LOS PLANOS "AS-BUILT" (COPIA IMPRESA Y ELECTRONICA) AL DEPARTAMENTO DE INFRAESTRUCRA EN CASO DE QUE HAYAN SURGIDOS CAMBIOS ANTES DE LA ACEPTACION FINAL.

ANTES DE LA ACEPTACION FINAL EL CONTRATISTA DEBERA ELIMINAR TODOS LOS MATERIALES EXCEDENTES Y DESECHOS DE HERRAMIENTAS Y EQUIPOS, LIMPIAR TODOS LOS VIDRIOS, ESPEJOS, PISOS, SUPERFICIES INTERIORES, MOSTRADORES Y LOSETAS DE LAS AREAS INTERVENIDAS.

EL CONTRATISTA SE COMPROMETE A LEER LOS TERMINOS DE REFERENCIA (TDR) PARA VALIDAR LAS ESPECIFICACIONES DE LAS INTERVENCIONES.

ADVERTENCIA DE SEGURIDAD

EL CONTRATISTA SEGUIRA ESTRICTAMENTE TODAS LAS REGULACIONES DE SEGURIDAD PERTINENTES DURANTE TODAS LAS FASES CONSTRUCTIVAS Y DEBERA GARANTIZAR EQUIPOS DE PROTECCION PERSONAL (EPP) A TODOS LOS MIEMBROS DEL EQUIPO DE TRABAJO.

PARA LA DEMOLICION

LOS HORARIOS DE TRABAJO PARA LA INTERVENCION EN BAÑOS, COCINA Y OFICINAS DEBERA SER COORDINADO CON EL DEPARTAMENTO DE INFRAESTRUCTURA Y EL DEPARTAMENTO ADMINISTRATIVO DEL PALACIO JUDICIAL.

EL CONTRATISTA DEBERA GARANTIZAR LA LIMPIEZA INMEDIATA Y EL BOTE DE MANERA INMEDIATA PARA EVITAR ACUMULACION INNECESARIA EN OBRA.

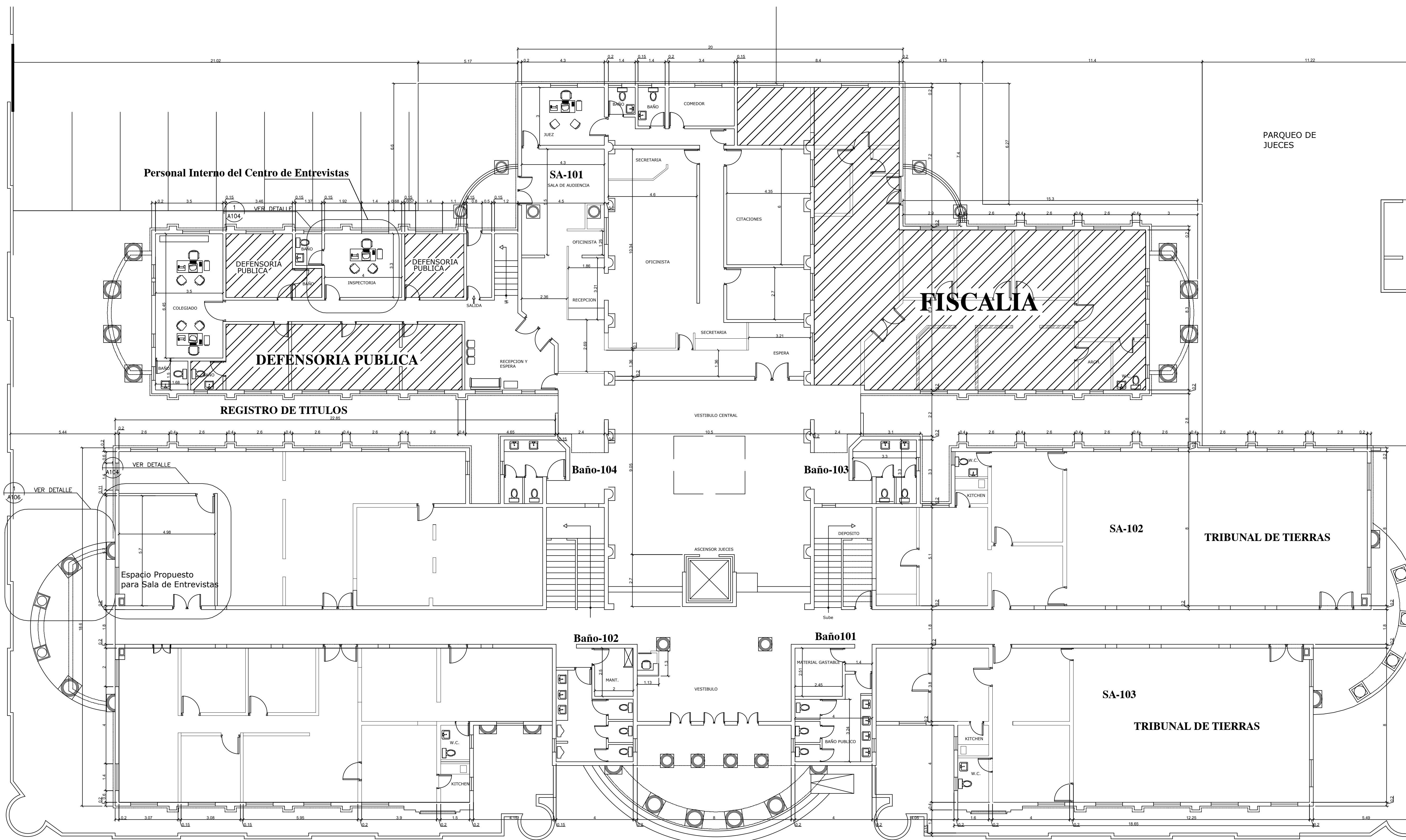

Personal Interno del Centro de Entrevistas

DEFENSORIA PUBLICA

REGISTRO DE TITULOS

Espacio Propuesto para Sala de Entrevistas

SA-101

SALA DE AUDIENCIA

FISCALIA

Baño-104

Baño-103

SA-102

TRIBUNAL DE TIERRAS

Baño-102

Baño-101

SA-103

TRIBUNAL DE TIERRAS

REGISTRO DE TITULOS

PLANTA ARQUITECTONICA EXISTENTE N1

ESCALA: 1:150

1
A101



REPÚBLICA DOMINICANA
CONSEJO DEL PODER JUDICIAL

DIRECCIÓN GENERAL DE LA
ADMINISTRACIÓN Y CARRERA JUDICIAL
DIRECCIÓN DE INFRAESTRUCTURA FÍSICA

MAG. LUIS HENRY MOLINA
MAGISTRADO PRESIDENTE

ENCARGADOS

ARQ. MARCELLE LANDRÓN
CODIA:
DIRECTORA INFRAESTRUCTURA FÍSICA

ARQ. EDGAR DE LA ROSA
CODIA:
GERENTE DE PROYECTOS

COLABORADORES

M. de ARQ. RUTH VELAZQUEZ
COLABORACIÓN EN DISEÑO ARQUITECTÓNICO,
DIBUJO DE PLANOS Y MODELO TRIDIMENSIONAL

PROYECTO

ADECUACION DE ESPACIOS
PALACIO DE JUSTICIA
LA VEGA

UBICACIÓN

C:\Users\adm\Google Drive\sesiones poder judicial\X\Captura PNG

CONTENIDO

PLANTA ARQUITECTONICA
CONJUNTO EXISTENTE

ESTADO DEL PLANO

UBICACION ARCHIVO DIGITAL

EDICION:

FECHA DE ACTUALIZACION AGOSTO 2020

FECHA
24/08/2020

ESCALA
1:100

CAD No.

PJLVARQ

PLANO No.

A101

HOJA No.

04

DE

09

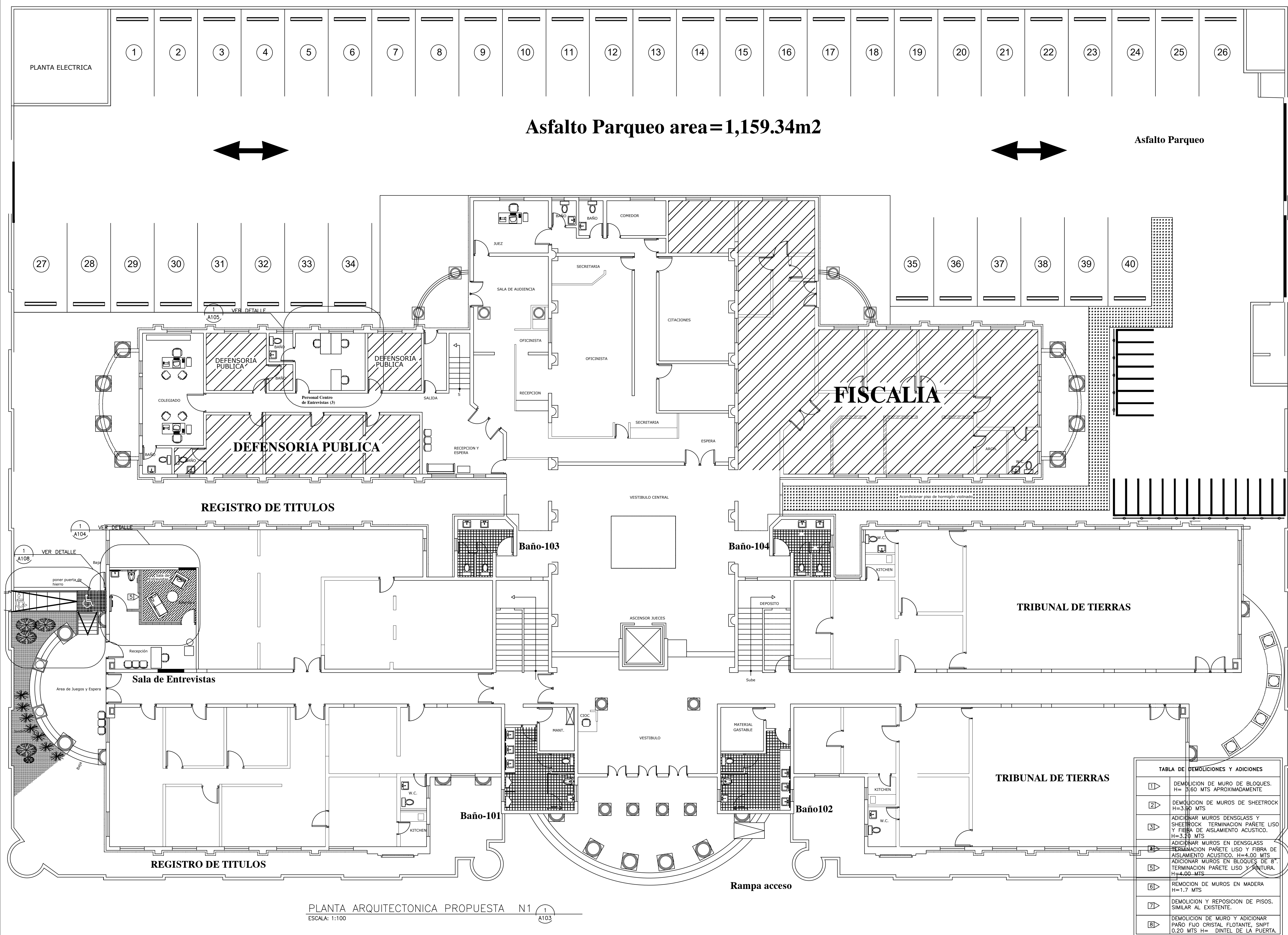

REPÚBLICA DOMINICANA
CONSEJO DEL PODER JUDICIAL
 DIRECCIÓN GENERAL DE LA
 ADMINISTRACIÓN Y CARRERA JUDICIAL
 DIRECCIÓN DE INFRAESTRUCTURA FÍSICA

MAG. LUIS HENRY MOLINA
 MAGISTRADO PRESIDENTE

ENCARGADOS
ARQ. MARCELLE LANDRÓN
 CODIA:
 DIRECTORA INFRAESTRUCTURA FÍSICA

ARQ. EDGAR DE LA ROSA
 CODIA:
 GERENTE DE PROYECTOS

COLABORADORES
M. de ARQ. RUTH VELAZQUEZ
 COLABORACIÓN EN DISEÑO ARQUITECTÓNICO,
 DIBUJO DE PLANOS Y MODELO TRIDIMENSIONAL

PROYECTO
ADECUACION DE ESPACIOS
PALACIO DE JUSTICIA
LA VEGA

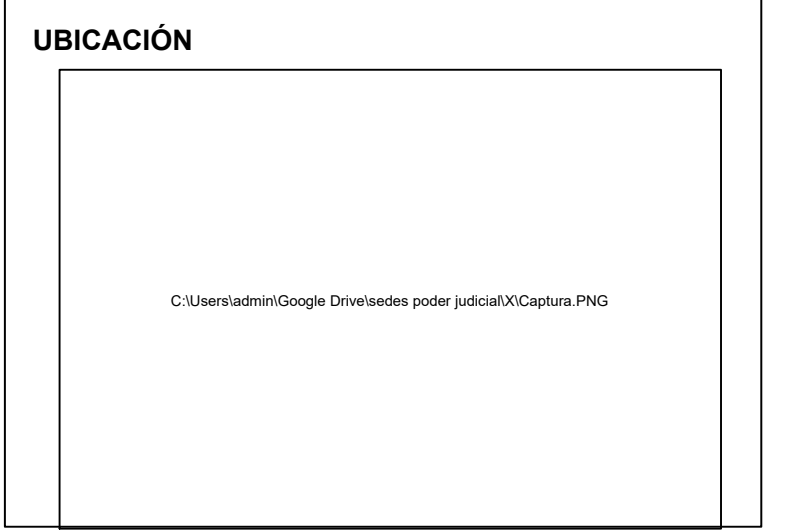

CONTENIDO
PLANTA ARQUITECTONICA
CONJUNTO PROPUESTA

ESTADO DEL PLANO
 UBICACION ARCHIVO DIGITAL

EDICION:
 FECHA DE ACTUALIZACION **AGOSTO 2020**

FECHA 24/08/2020	ESCALA 1:100
----------------------------	------------------------

CAD No.
PJLVARQ

PLANO No. 06	A103
HOJA No. 06	DE 09

TABLA DE DEMOLICIONES Y ADICIONES	
1	DEMOLICION DE MURO DE BLOQUES. H= 3,60 MTS APROXIMADAMENTE
2	DEMOLICION DE MUROS DE SHEETROCK H=3,20 MTS
3	ADICIONAR MUROS DENSGLASS Y SHEETROCK TERMINACION PARETE LISO Y FIBRA DE AISLAMIENTO ACUSTICO. H=3,20 MTS
4	ADICIONAR MUROS EN DENSGLASS TERMINACION PARETE LISO Y FIBRA DE AISLAMIENTO ACUSTICO. H=4,00 MTS
5	ADICIONAR MUROS EN BLOQUES DE 8" TERMINACION PARETE LISO Y PINTURA. H=4,00 MTS
6	REMOCION DE MUROS EN MADERA H=1,7 MTS
7	DEMOLICION Y REPOSICION DE PISOS. SIMILAR AL EXISTENTE
8	DEMOLICION DE MURO Y ADICIONAR PANO FLO CRISTAL FLOTANTE, SNPT 0,20 MTS H= DINTEL DE LA PUERTA

PLANTA ARQUITECTONICA PROPUESTA N1
 ESCALA: 1:100

PRODUCED BY AN AUTODESK STUDENT VERSION

PRODUCED BY AN AUTODESK STUDENT VERSION



REPÚBLICA DOMINICANA
CONSEJO DEL PODER JUDICIAL
 DIRECCIÓN GENERAL DE LA
 ADMINISTRACIÓN Y CARRERA JUDICIAL
 DIRECCIÓN DE INFRAESTRUCTURA FÍSICA

MAG. LUIS HENRY MOLINA
 MAGISTRADO PRESIDENTE

ENCARGADOS

ARQ. MARCELLE LANDRÓN
 CODIA:
 DIRECTORA INFRAESTRUCTURA FÍSICA

ARQ. EDGAR DE LA ROSA
 CODIA:
 GERENTE DE PROYECTOS

COLABORADORES

M. de ARQ. RUTH VELAZQUEZ
 COLABORACIÓN EN DISEÑO ARQUITECTÓNICO,
 DIBUJO DE PLANOS Y MODELO TRIDIMENSIONAL

PROYECTO

**ADECUACION DE ESPACIOS
 PALACIO DE JUSTICIA
 LA VEGA**

UBICACIÓN

C:\Users\adm\Google Drive\seres poder judicial\X\Captus.PNG

CONTENIDO

**DETALLES
 ACONDICIONAMIENTO 1ER NIVEL**

ESTADO DEL PLANO

UBICACION ARCHIVO DIGITAL

EDICION:

FECHA DE ACTUALIZACION **AGOSTO 2020**

FECHA
24/08/2020

ESCALA
1:150

CAD No.
PJLVARQ

PLANO No. **A104**

HOJA No.
07

DE
09

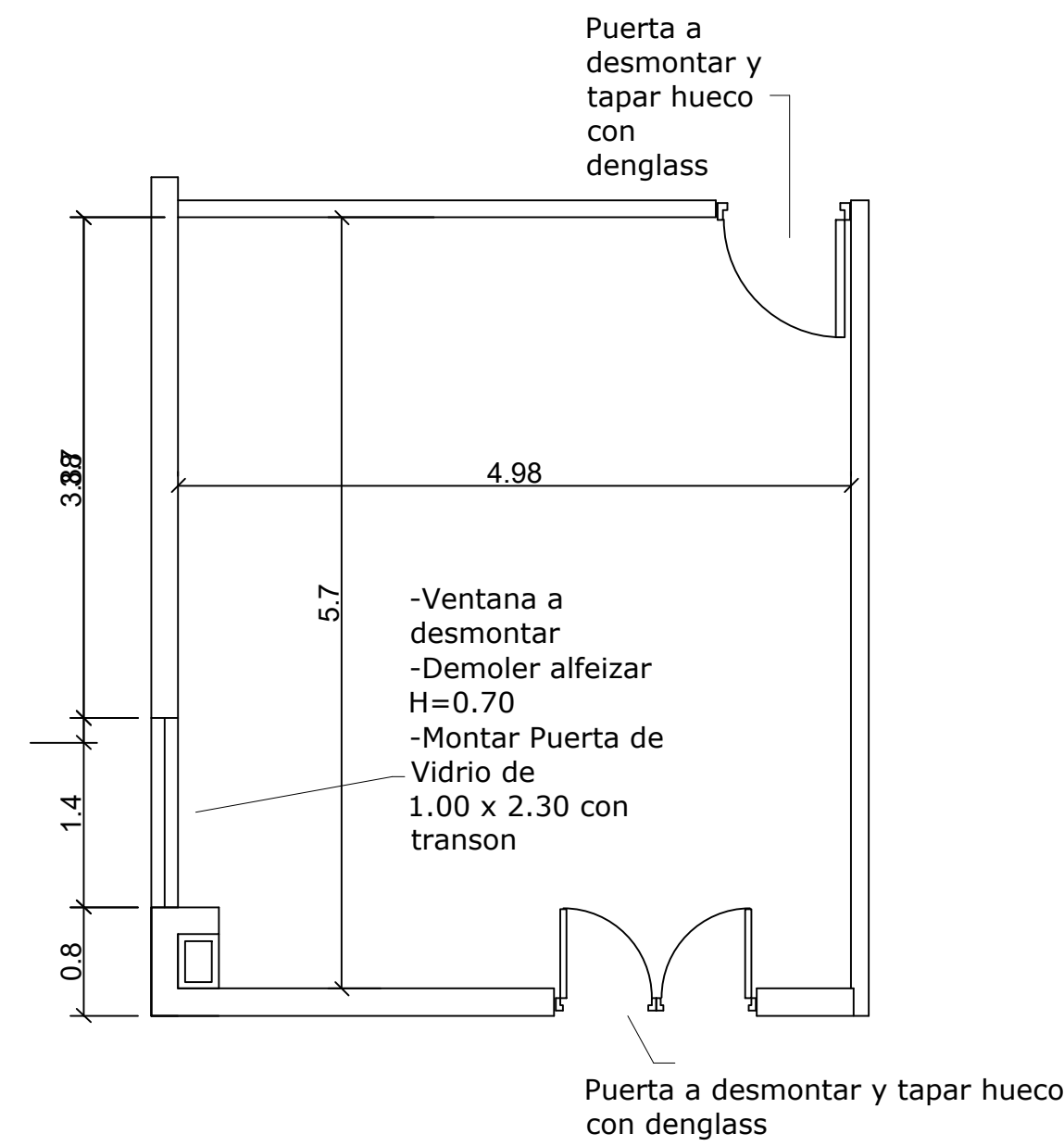

PLANTA ARQUITECTONICA EXISTENTE
 PERSONAL SALA DE ENTREVISTAS
 ESCALA: 1:50

1
 A104

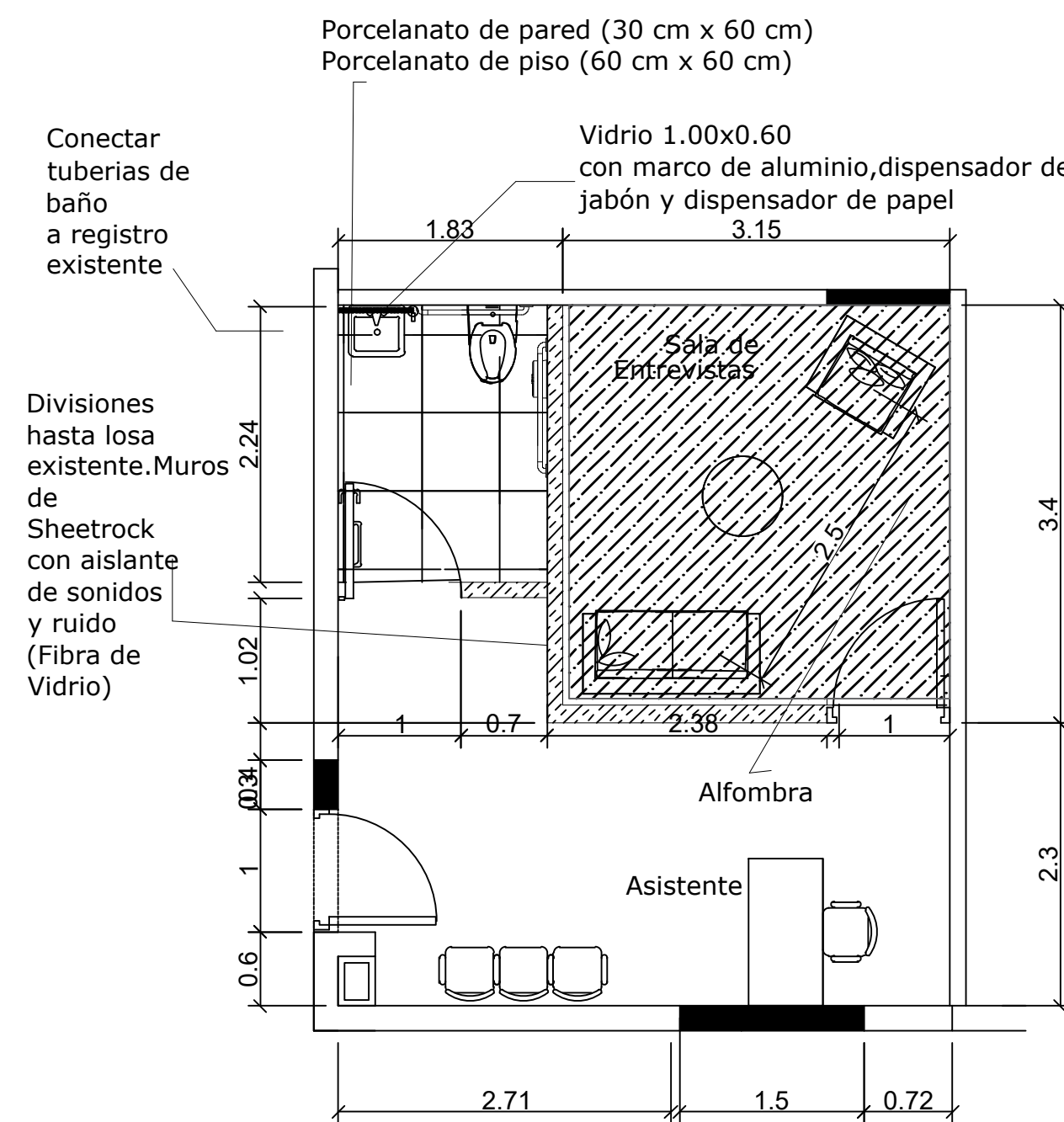

PLANTA ARQUITECTONICA PROPUESTA
 PERSONAL SALA DE ENTREVISTAS
 ESCALA: 1:50

2
 A104

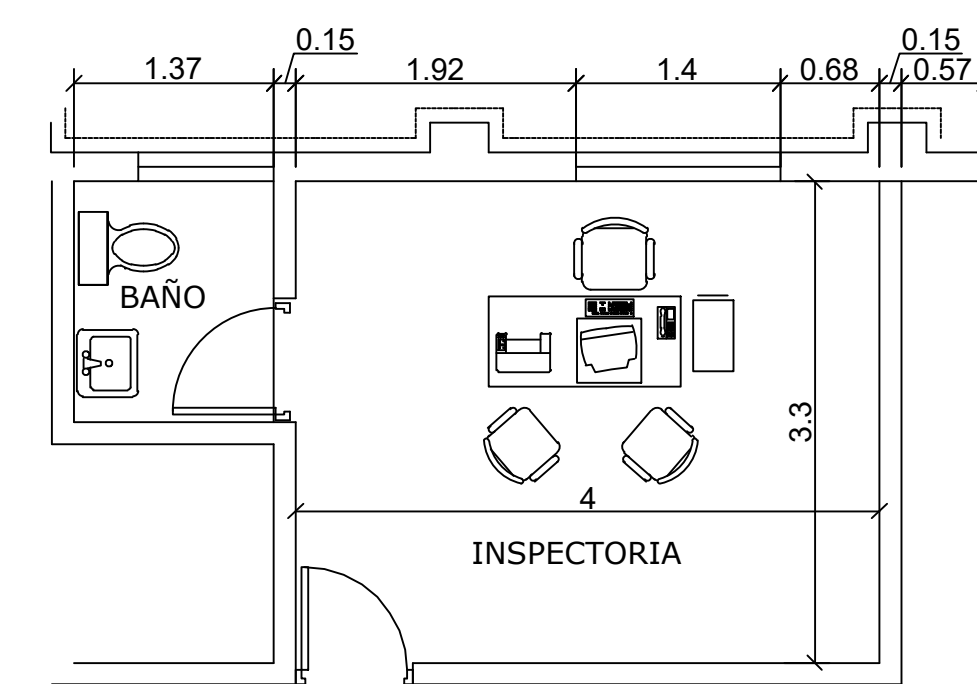

PLANTA ARQUITECTONICA EXISTENTE
 PERSONAL SALA DE ENTREVISTAS
 ESCALA: 1:50

3
 A104

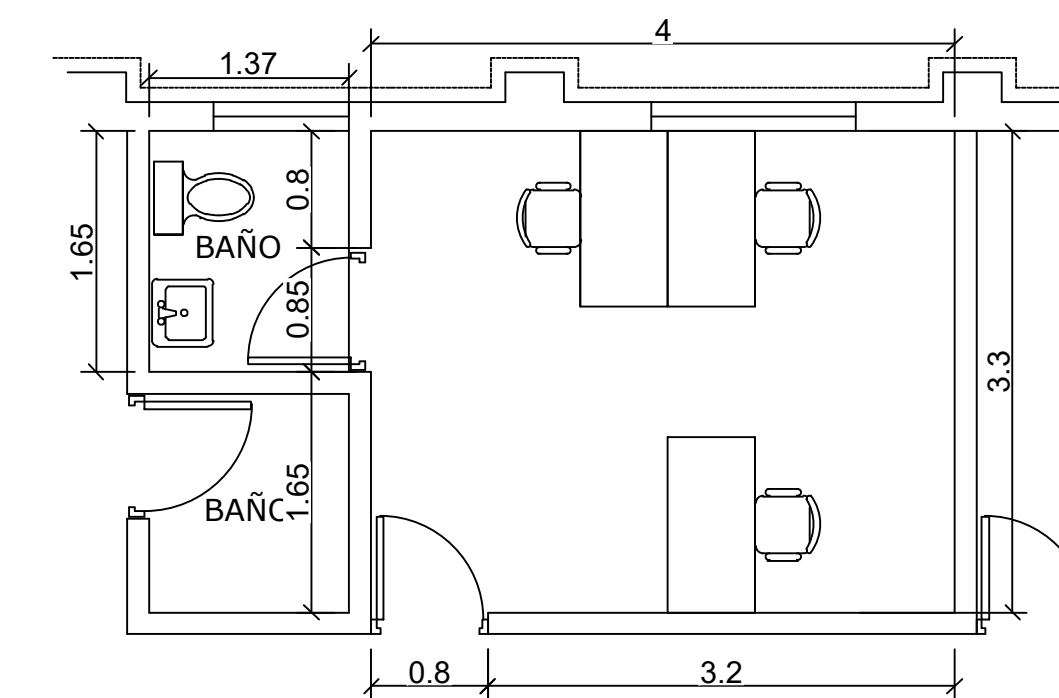

PLANTA ARQUITECTONICA PROPUESTA
 PERSONAL SALA DE ENTREVISTAS
 ESCALA: 1:50

4
 A104

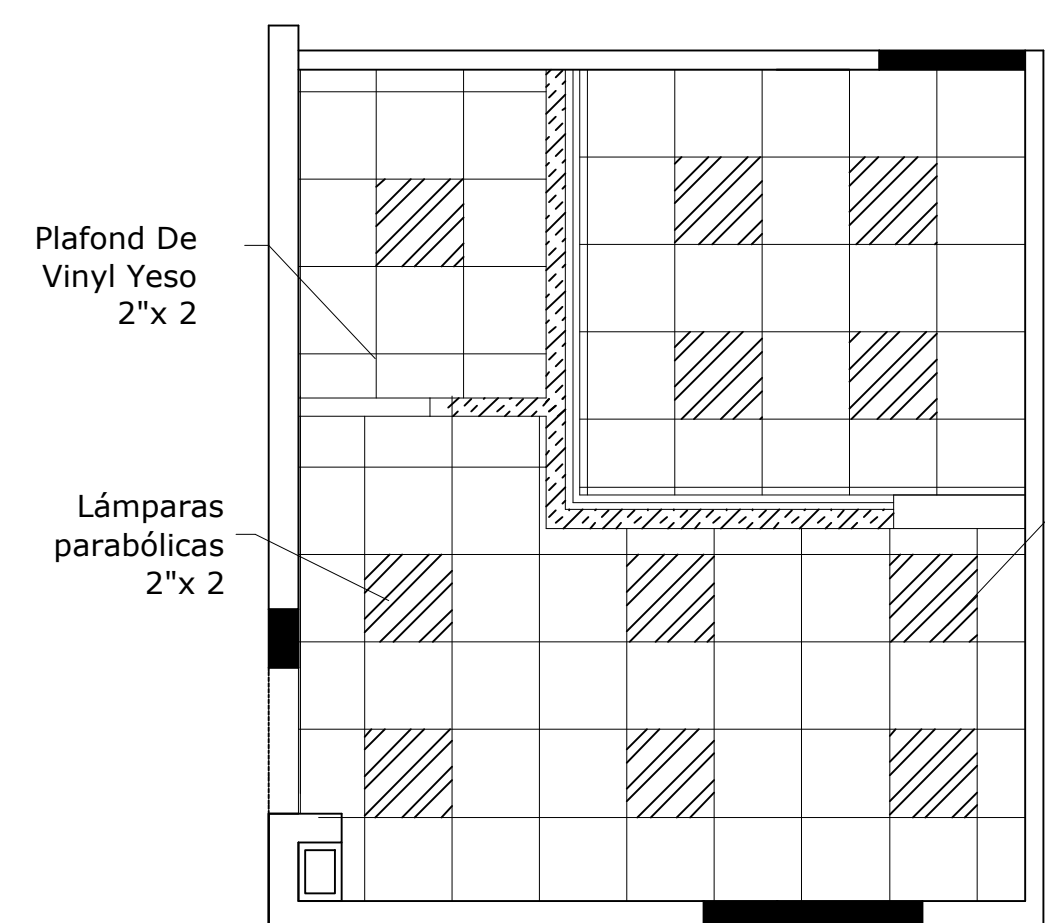

PLANTA PLAFOND Y LUMINARIAS
 SALA DE ENTREVISTA
 ESCALA: 1:50

5
 A104

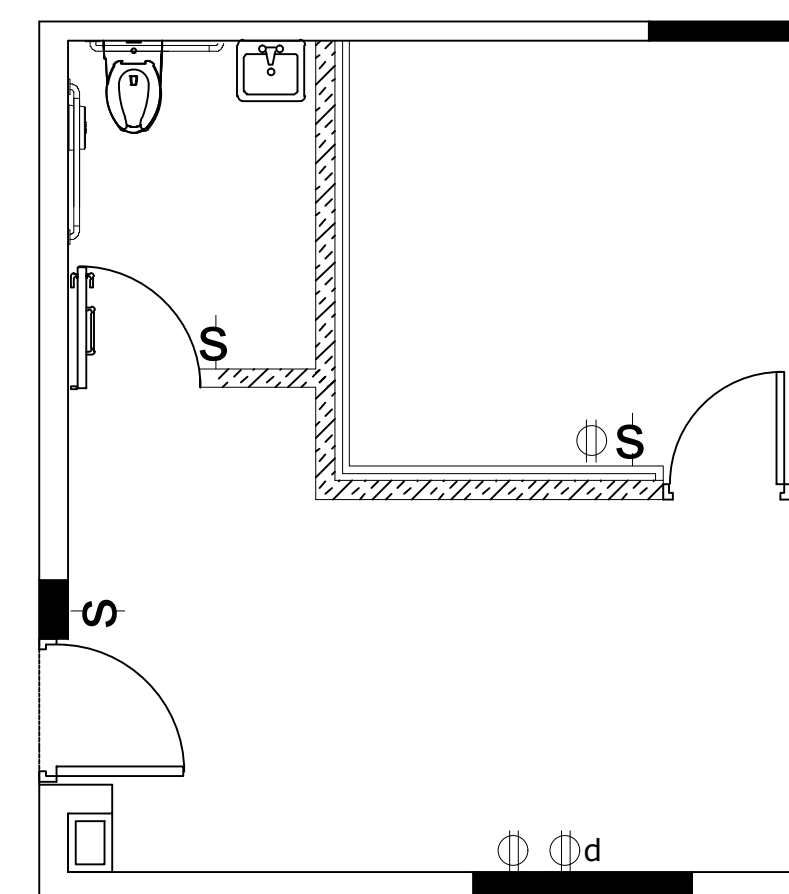

PLANTA DISTRIBUCION ELECTRICA
 SALA DE ENTREVISTA
 ESCALA: 1:50

6
 A104

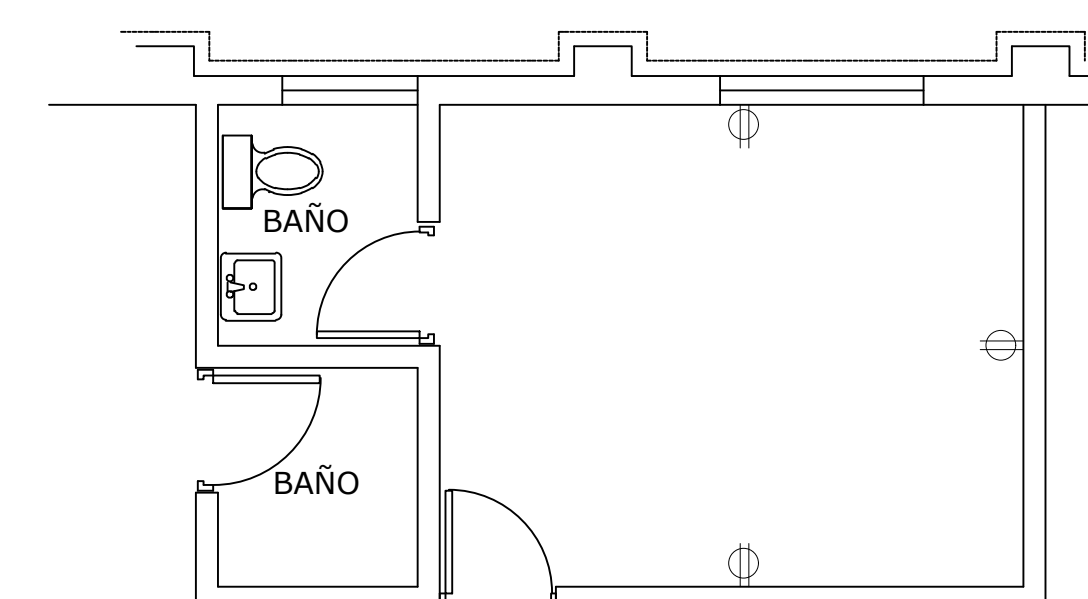

PLANTA TOMACORRIENTES
 PERSONAL SALA DE ENTREVISTA
 ESCALA: 1:50

7
 A104

	MURO EN BLOQUE DE 8"
	MURO INTERIORES (SHEETROCK Y EXTERIORES EN DENGGLASS)
	CERRAR HUECOS

	DEMOLICIONES

	INTERRUPTOR SENCILLO
	TOMACORRIENTES 110V
	SALIDA DE DATA

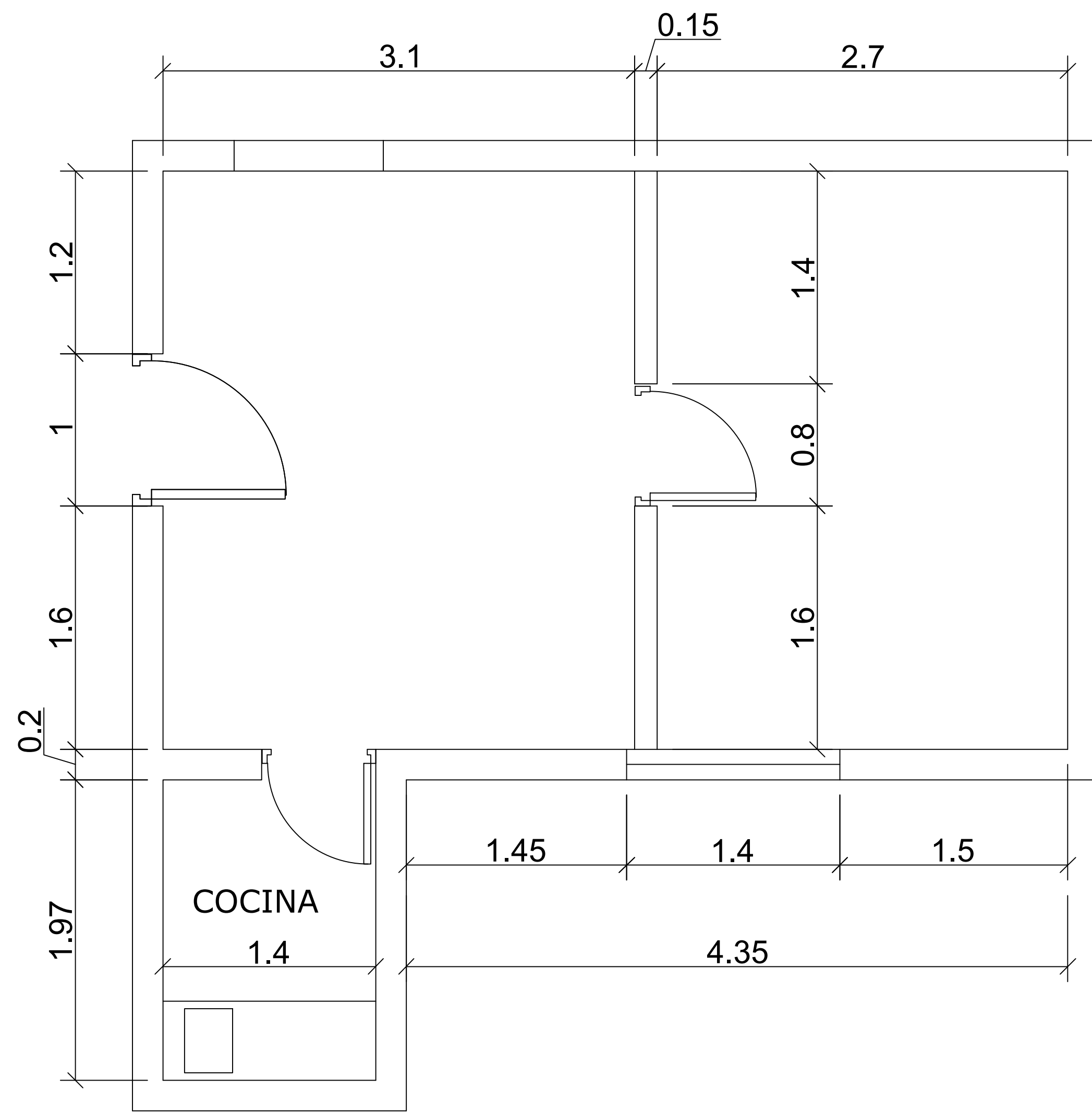

PLANTA ARQUITECTONICA EXISTENTE
SALA DE OBSERVADORES
ESCALA: 1:25

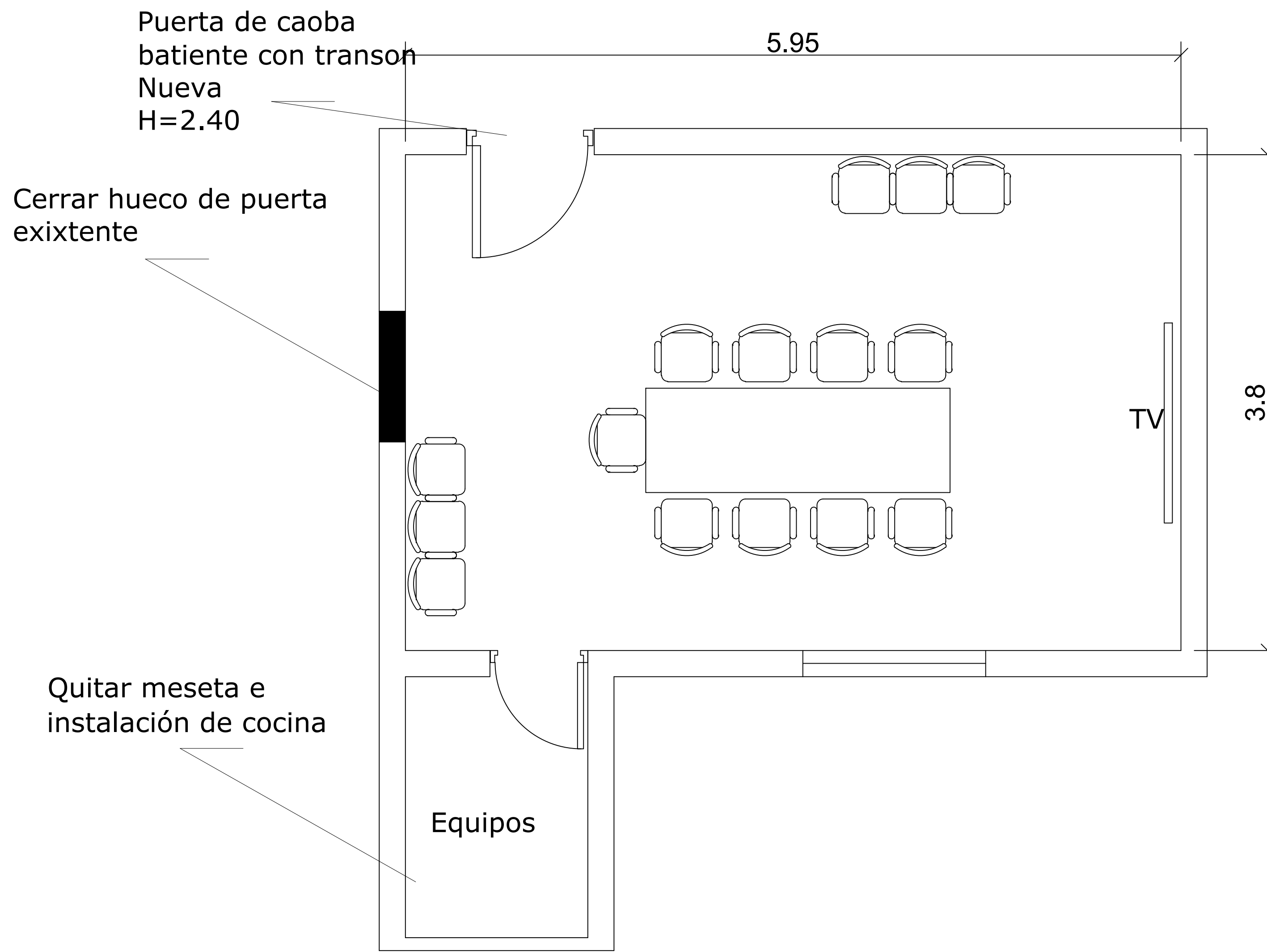

PLANTA ARQUITECTONICA PROPUESTA
SALA DE OBSERVADORES
ESCALA: 1:25

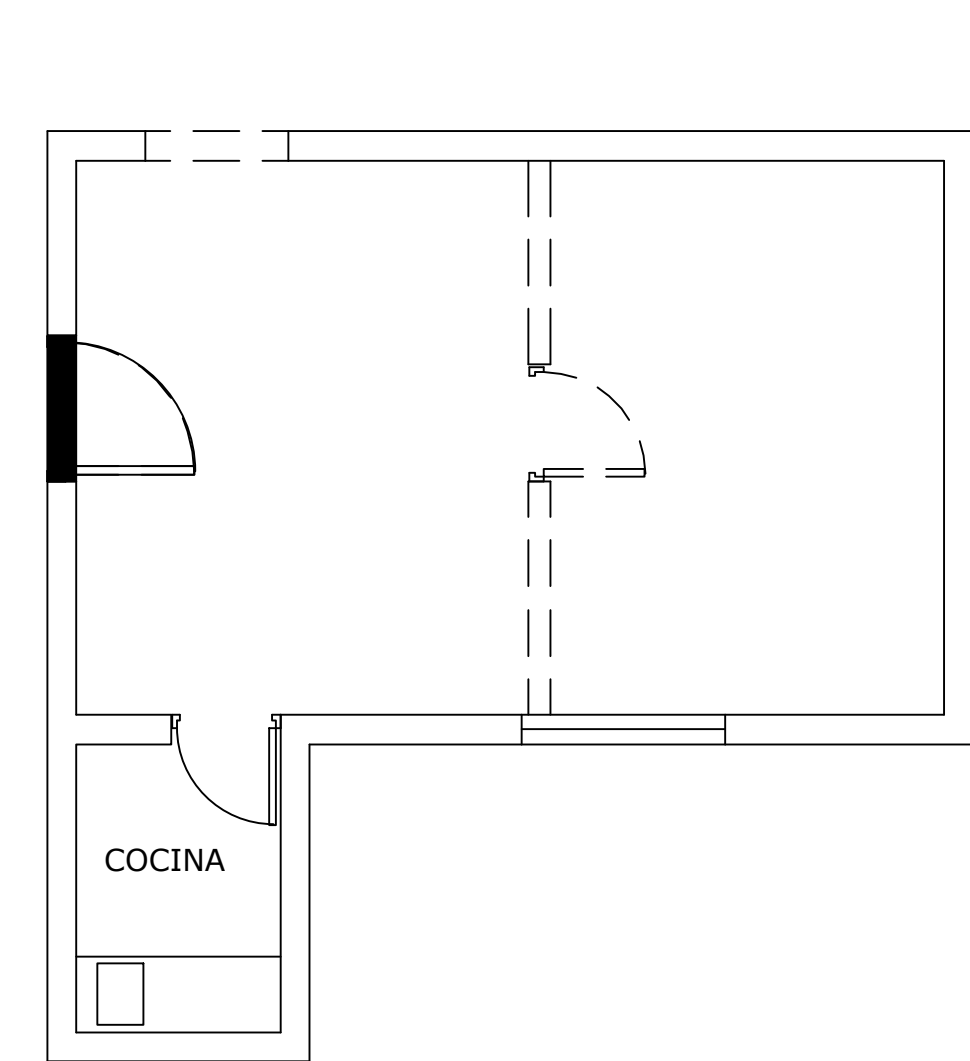

PLANTA DEMOLICIONES
SALA DE OBSERVADORES
ESCALA: 1:25

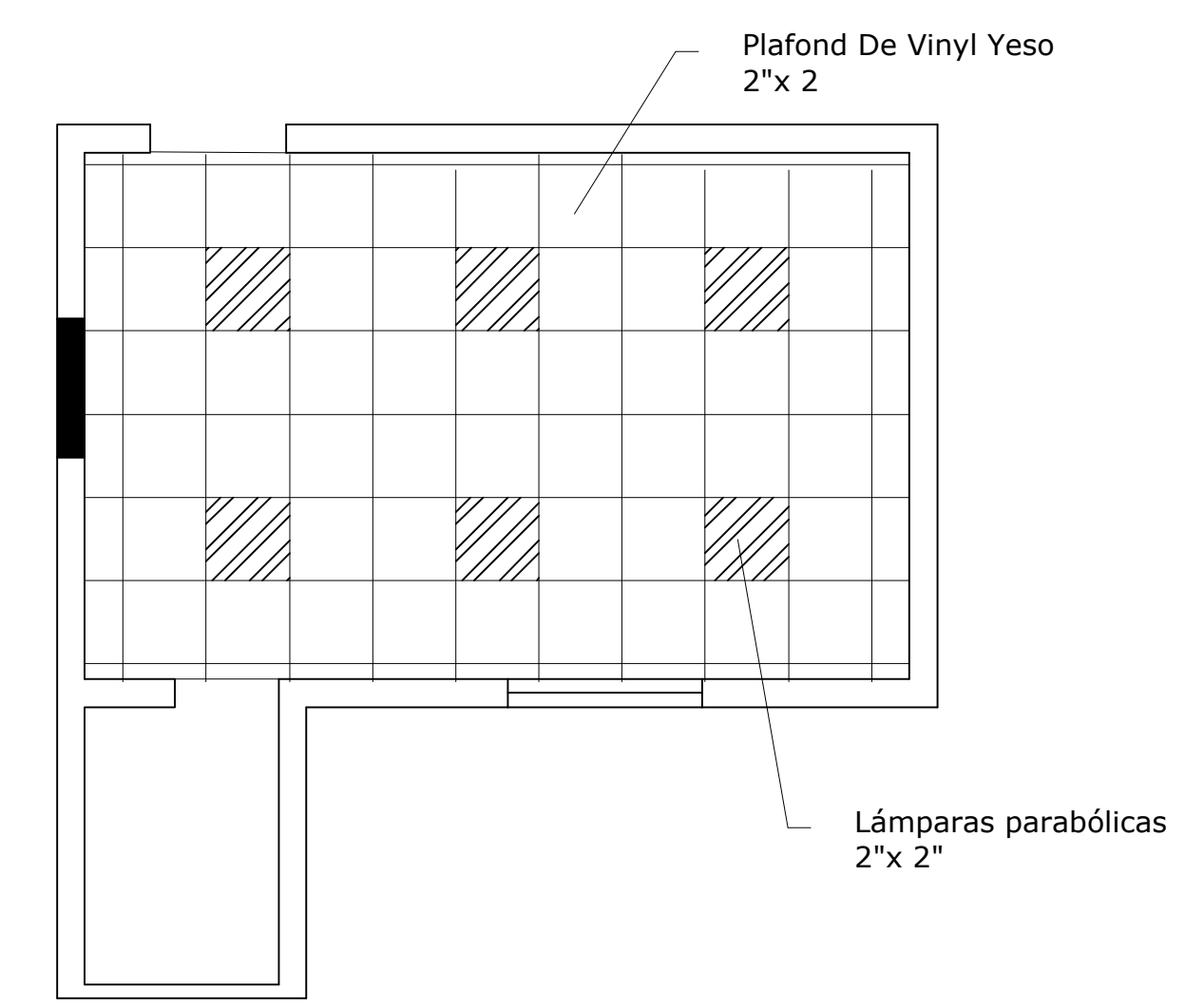

PLANTA PLAFOND Y LUMINARIAS
SALA DE OBSERVADORES
ESCALA: 1:50

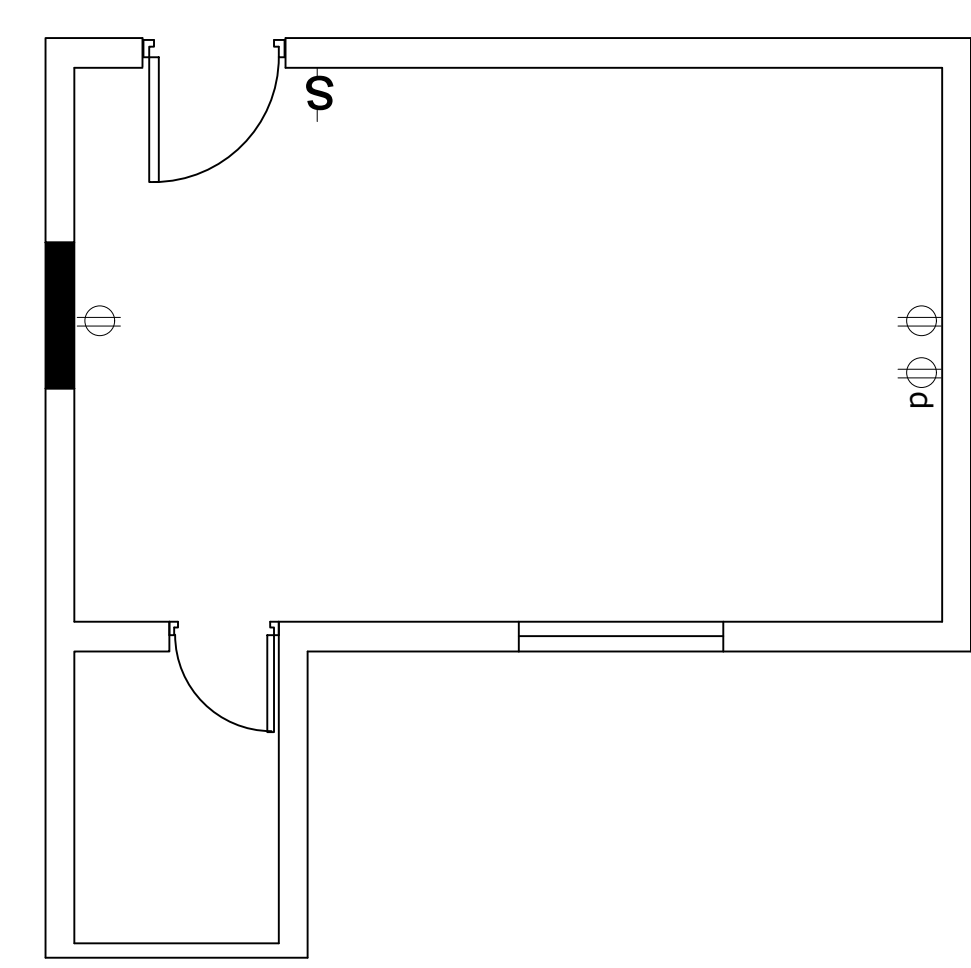

PLANTA ARQUITECTONICA ELECTRICA
ESCALA: 1:50

	MURO EN BLOQUE DE 8"
	MURO INTERIORES (SHEETROCK Y EXTERIORES EN DENSGLASS)
	CERRAR HUECOS
	DEMOLICIONES
	INTERRUPTOR SENCILLO
	TOMACORRIENTES 110V
	SALIDA DE DATA



REPÚBLICA DOMINICANA
CONSEJO DEL PODER JUDICIAL
DIRECCIÓN GENERAL DE LA
ADMINISTRACIÓN Y CARRERA JUDICIAL
DIRECCIÓN DE INFRAESTRUCTURA FÍSICA

MAG. LUIS HENRY MOLINA
MAGISTRADO PRESIDENTE

ENCARGADOS
ARQ. MARCELLE LANDRÓN
CODIA:
DIRECTORA INFRAESTRUCTURA FÍSICA

ARQ. EDGAR DE LA ROSA
CODIA:
GERENTE DE PROYECTOS

COLABORADORES
M. de ARQ. RUTH VELAZQUEZ
COLABORACIÓN EN DISEÑO ARQUITECTÓNICO,
DIBUJO DE PLANOS Y MODELO TRIDIMENSIONAL

PROYECTO
**ADECUACION DE ESPACIOS
PALACIO DE JUSTICIA
LA VEGA**

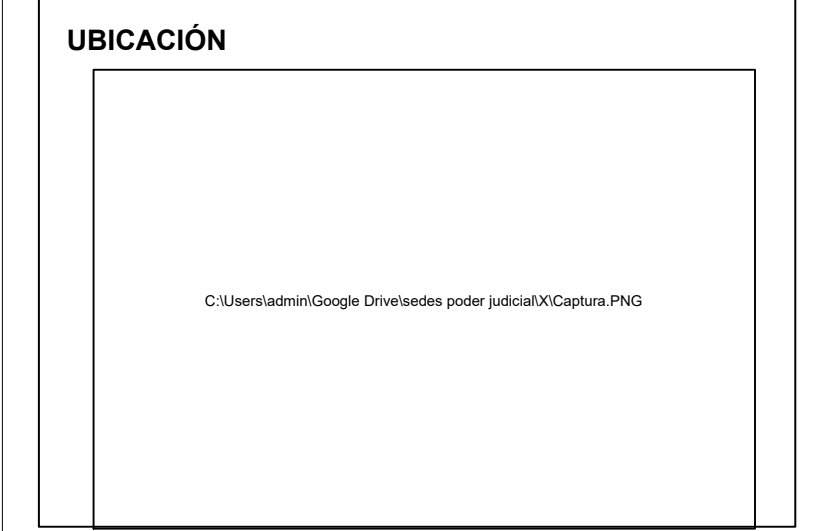

CONTENIDO
DETALLES
ACONDICIONAMIENTO 2DO NIVEL

ESTADO DEL PLANO
UBICACION ARCHIVO DIGITAL

EDICION:
FECHA DE ACTUALIZACION **AGOSTO 2020**

FECHA 24/08/2020	ESCALA INDICADA
----------------------------	---------------------------

CAD No.
PJLVARQ

PLANO No. **A105**

HOJA No. 08	DE 09
------------------------------	------------------------

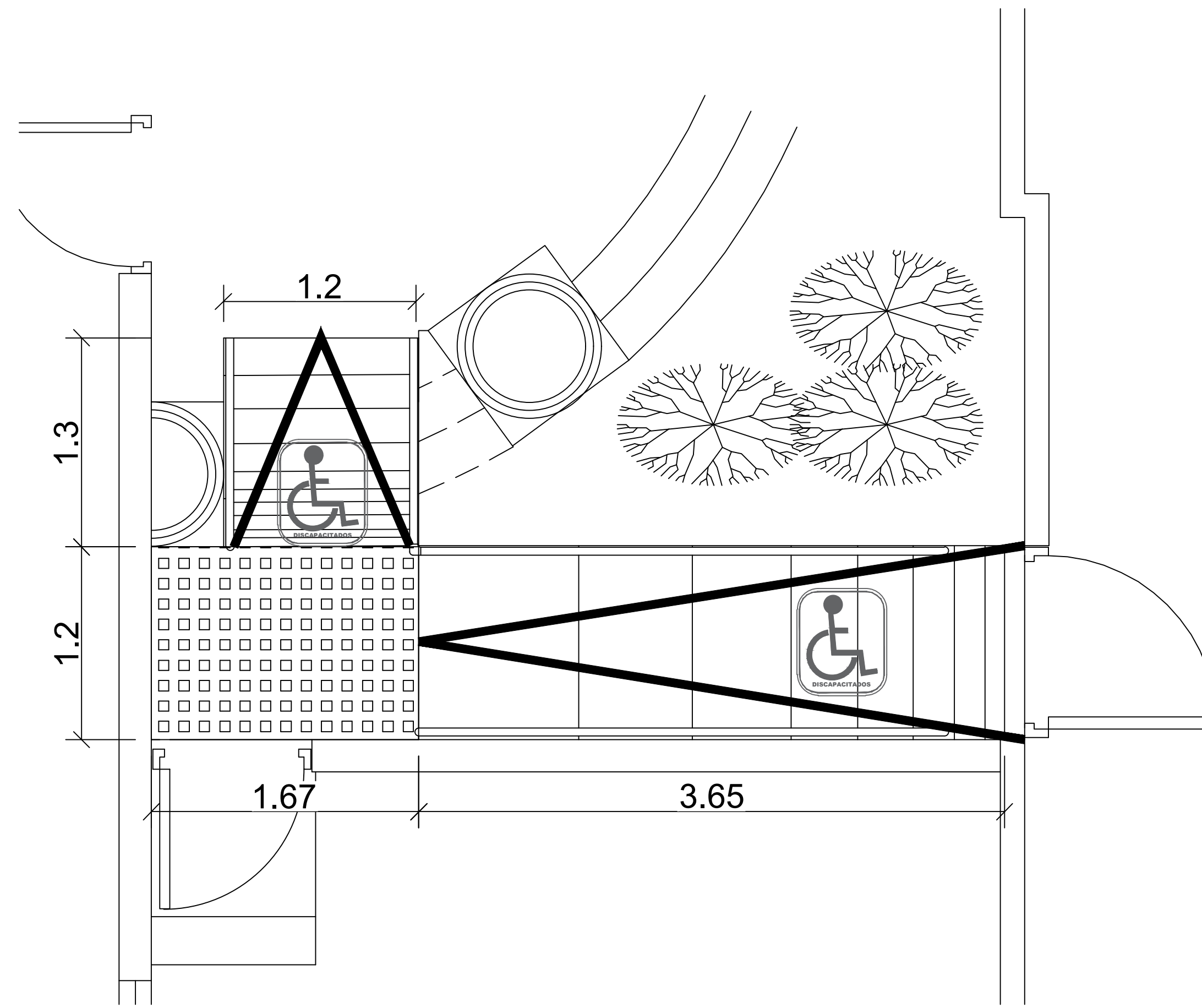

DETALLE DE RAMPA LATERAL
ACCESO A LA SALA DE ENTREVISTAS
ESCALA: 1:25

1
A108

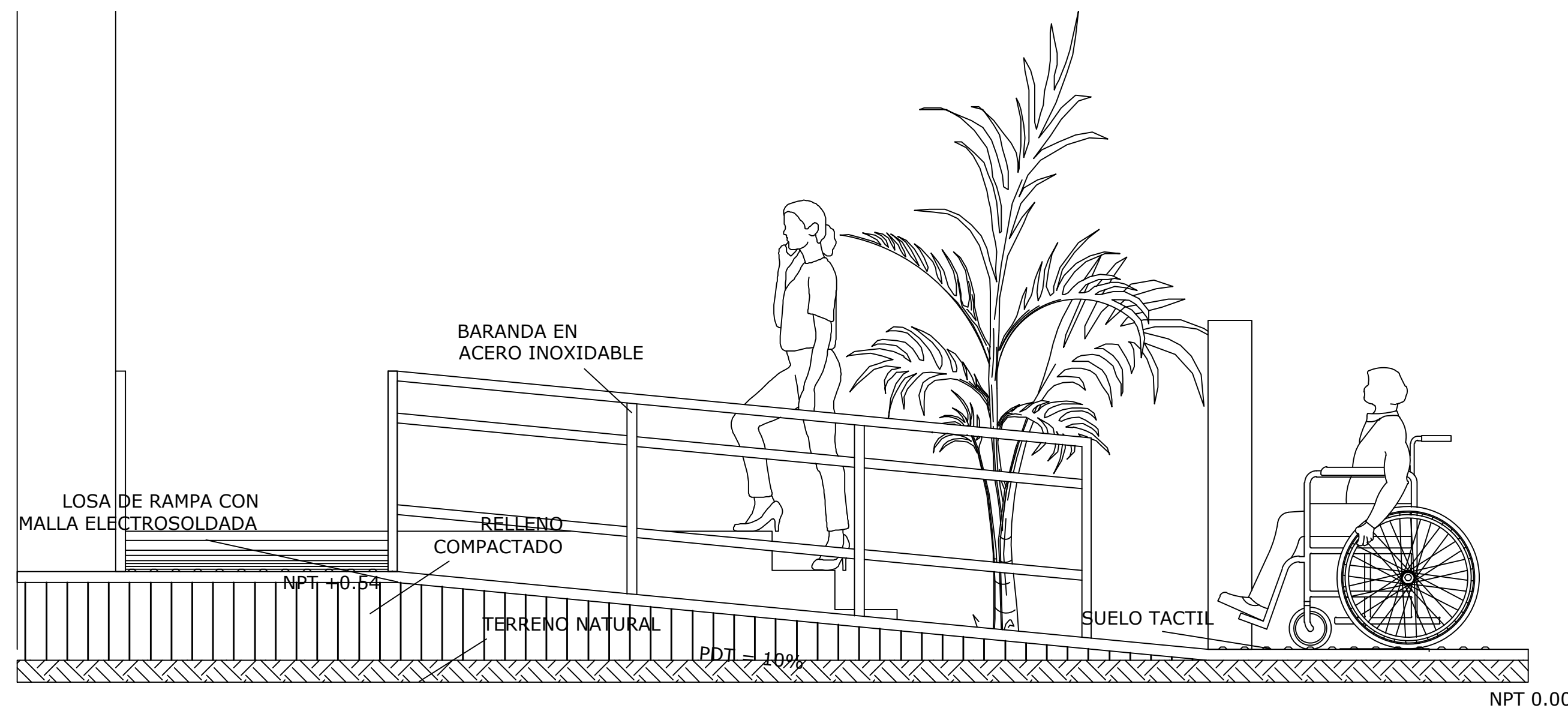

SECCION B-B'
ACCESO A LA SALA DE ENTREVISTAS
ESCALA: 1:20

2
A108

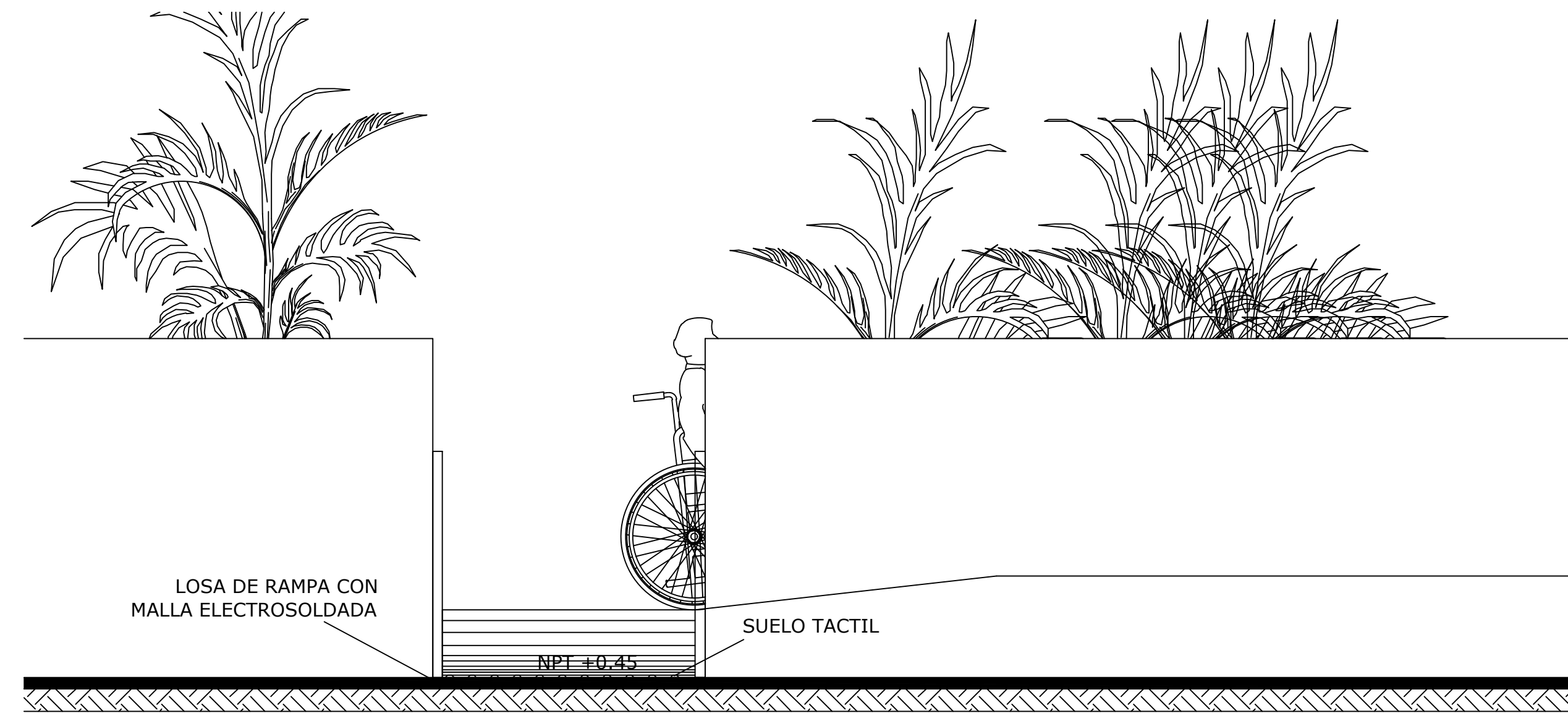

ELEVACION 2
ACCESO A LA SALA DE ENTREVISTAS
ESCALA: 1:20

3
A108



REPÚBLICA DOMINICANA
CONSEJO DEL PODER JUDICIAL
DIRECCIÓN GENERAL DE LA
ADMINISTRACIÓN Y CARRERA JUDICIAL
DIRECCIÓN DE INFRAESTRUCTURA FÍSICA

MAG. LUIS HENRY MOLINA
MAGISTRADO PRESIDENTE

ENCARGADOS

ARQ. MARCELLE LANDRÓN
CODIA:
DIRECTORA INFRAESTRUCTURA FÍSICA

ARQ. EDGAR DE LA ROSA
CODIA:
GERENTE DE PROYECTOS

COLABORADORES

ARQ. CARMEN V. PEYNADO PION
CODIA: 35739
COLABORACIÓN EN DISEÑO ARQUITECTÓNICO,
DIBUJO DE PLANOS Y MODELO TRIDIMENSIONAL

PROYECTO

ADECUACION DE ESPACIOS
PALACIO DE JUSTICIA
LA VEGA

UBICACIÓN

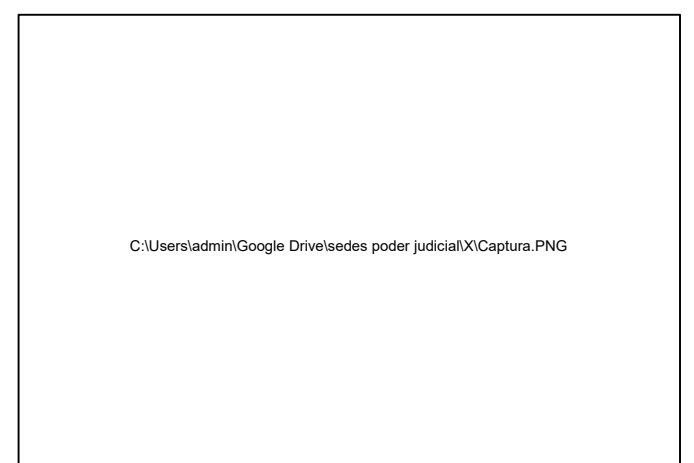

CONTENIDO

DETALLES DE RAMPAS
FRONTAL Y LATERAL

ESTADO DEL PLANO

UBICACION ARCHIVO DIGITAL

EDICION:

FECHA DE ACTUALIZACION AGOSTO 2020

FECHA
24/08/2020

ESCALA
INDICADA

CAD No.
PJLVARQ

PLANO No. A106

HOJA No.
09

DE
09