

Ubicación Ascensor

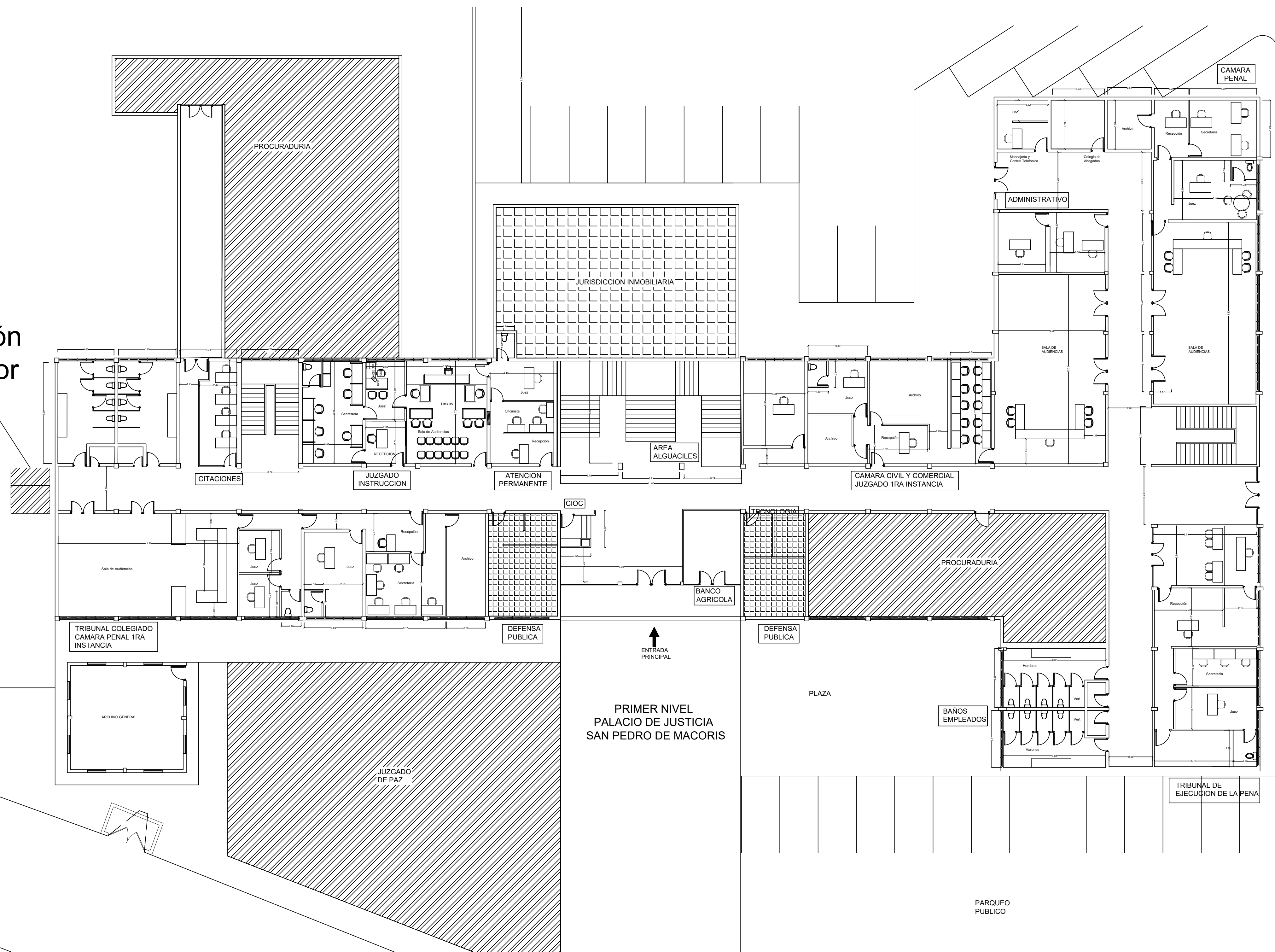

PLANTA CONJUNTO PRIMER NIVEL  
PALACIO DE JUSTICIA SAN PEDRO DE MACORIS

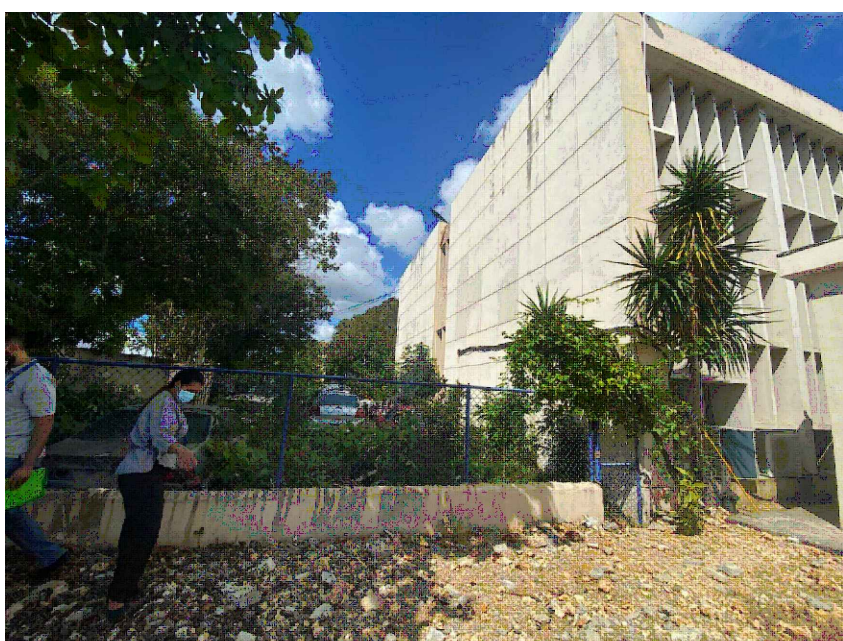

REPÚBLICA DOMINICANA  
CONSEJO DEL PODER JUDICIAL

DIRECCIÓN GENERAL DE LA  
ADMINISTRACIÓN Y CARRERA JUDICIAL  
DIRECCIÓN DE INFRAESTRUCTURA FÍSICA

**MAG. LUIS HENRY MOLINA**  
MAGISTRADO PRESIDENTE

ENCARGADOS  
**ARQ. EDGAR DE LA ROSA**  
CODIA: 23161  
DIRECTOR INFRAESTRUCTURA FÍSICA

COLABORADORES  
**M. de ARQ. RUTH VELAZQUEZ**  
COLABORACIÓN EN DISEÑO ARQUITECTÓNICO,  
DIBUJO DE PLANOS Y MODELO TRIDIMENSIONAL

PROYECTO  
**UBICACION ASCENSORES EN PALACIOS DE JUSTICIA**

CONTENIDO  
PLANTA ARQUITECTONICA EXISTENTE

ESTADO DEL PLANO  
UBICACION ARCHIVO DIGITAL

EDICION: ARQ. RUTH VELAZQUEZ  
FECHA DE ACTUALIZACION **ABRIL 2022**

<b>FECHA</b> 26/04/2022	<b>ESCALA</b> 1:75
----------------------------	-----------------------

**CAD No.**  
PJSAMARQ

**PLANO No.** A101

<b>HOJA No.</b> <b>01</b>	<b>DE</b> <b>01</b>
------------------------------	------------------------

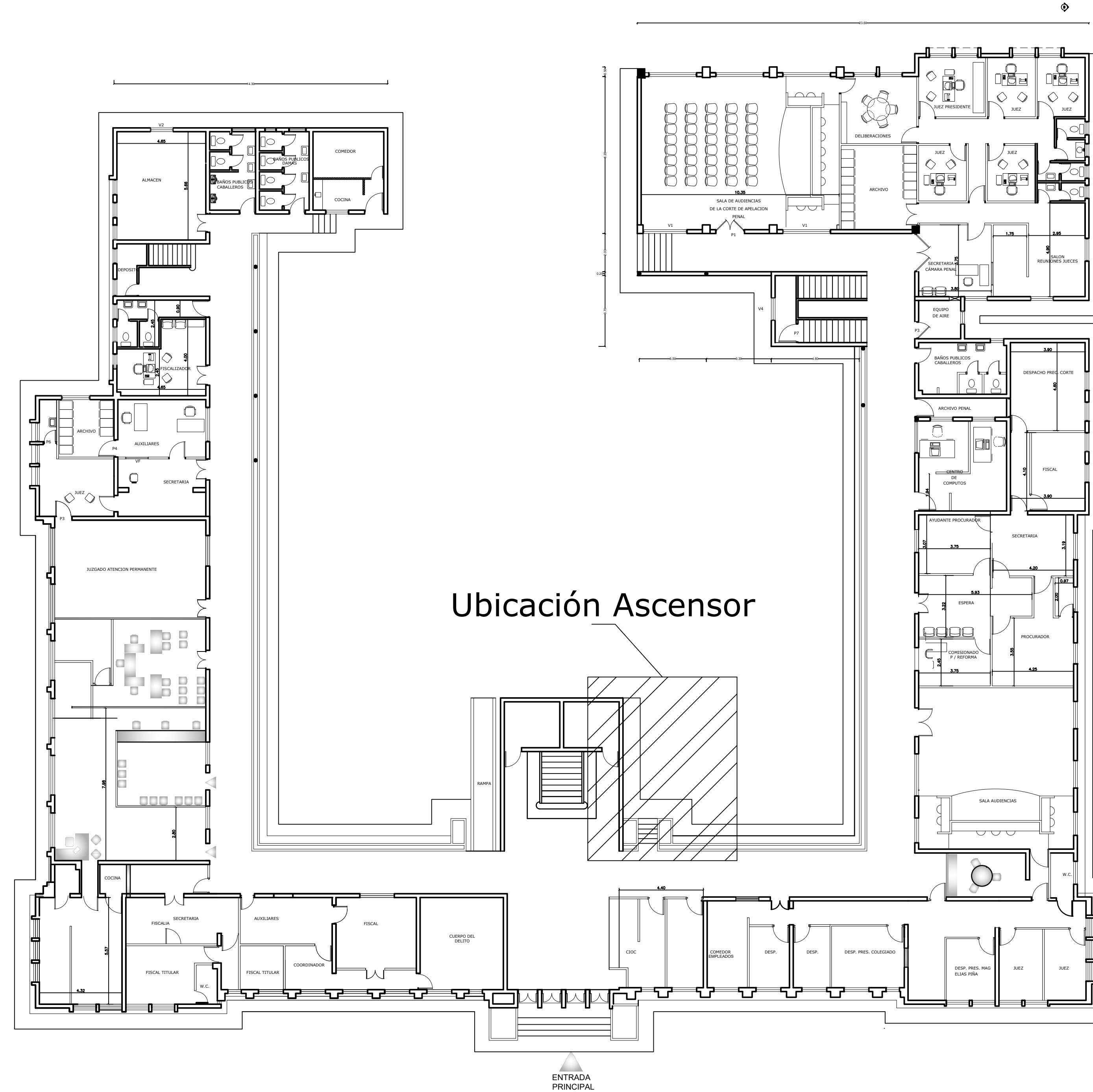
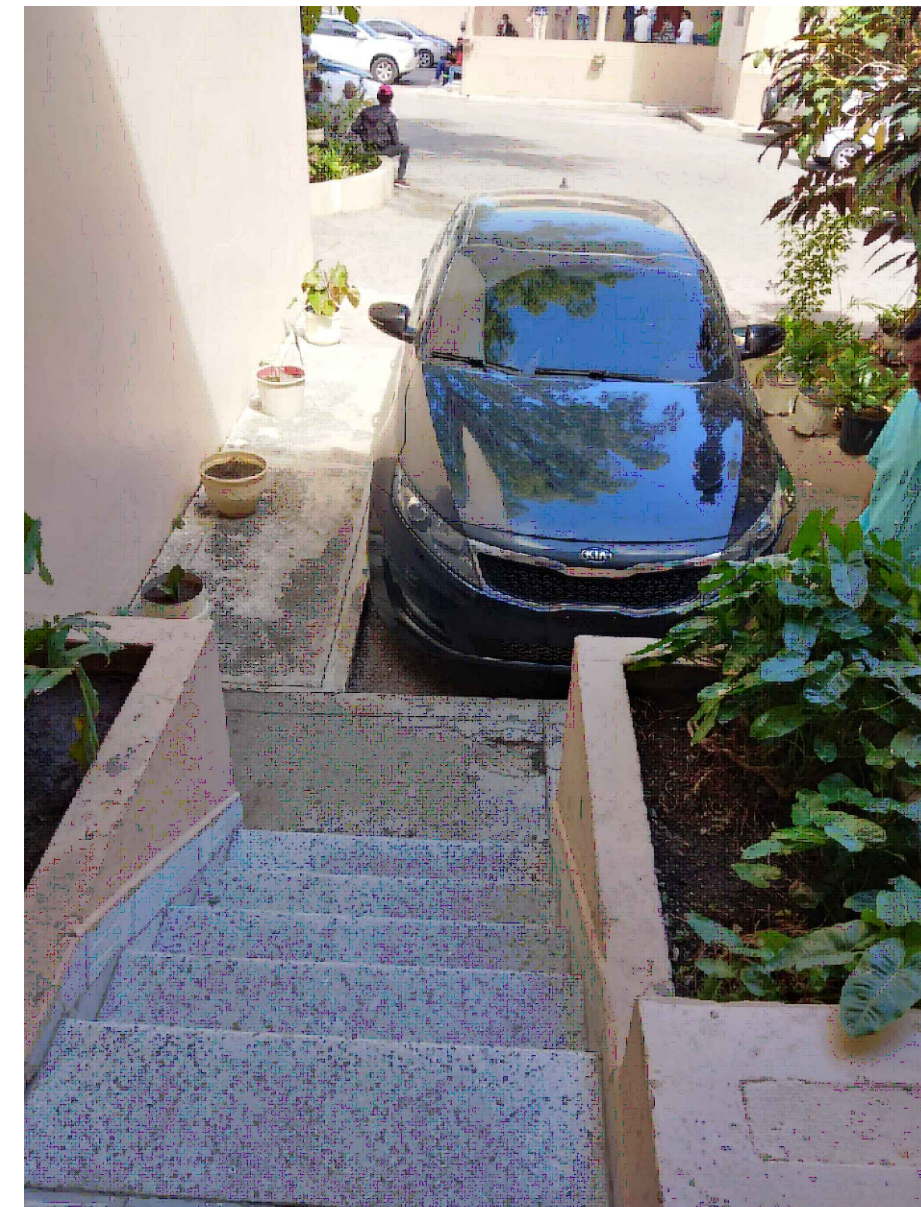

PLANTA CONJUNTO PRIMER NIVEL  
PALACIO DE JUSTICIA BARAHONA



REPÚBLICA DOMINICANA  
CONSEJO DEL PODER JUDICIAL

DIRECCIÓN GENERAL DE LA  
ADMINISTRACIÓN Y CARRERA JUDICIAL  
DIRECCIÓN DE INFRAESTRUCTURA FÍSICA

**MAG. LUIS HENRY MOLINA**  
MAGISTRADO PRESIDENTE

ENCARGADOS

**ARQ. EDGAR DE LA ROSA**  
CODIA: 23161  
DIRECTOR INFRAESTRUCTURA FÍSICA

COLABORADORES

**M. de ARQ. RUTH VELAZQUEZ**  
COLABORACIÓN EN DISEÑO ARQUITECTÓNICO,  
DIBUJO DE PLANOS Y MODELO TRIDIMENSIONAL

PROYECTO

UBICACION  
ASCENSORES EN  
PALACIOS DE JUSTICIA

CONTENIDO

PLANTA ARQUITECTONICA  
EXISTENTE

ESTADO DEL PLANO

UBICACION ARCHIVO DIGITAL

EDICION: ARQ. RUTH VELAZQUEZ

FECHA DE ACTUALIZACION **ABRIL 2022**

<b>FECHA</b> 26/04/2022	<b>ESCALA</b> 1:75
----------------------------	-----------------------

**CAD No.**  
PJBA-ARQ

**PLANO No.** A101

<b>HOJA No.</b> <b>01</b>	<b>DE</b> <b>01</b>
------------------------------	------------------------



UBICACION  
ASCENSOR



PLANTA CONJUNTO PRIMER NIVEL  
PALACIO DE JUSTICIA SAN FRANCISCO



REPÚBLICA DOMINICANA  
CONSEJO DEL PODER JUDICIAL

DIRECCIÓN GENERAL DE LA  
ADMINISTRACIÓN Y CARRERA JUDICIAL  
DIRECCIÓN DE INFRAESTRUCTURA FÍSICA

**MAG. LUIS HENRY MOLINA**  
MAGISTRADO PRESIDENTE

ENCARGADOS

**ARQ. EDGAR DE LA ROSA**  
CODIA: 23161  
DIRECTOR INFRAESTRUCTURA FÍSICA

COLABORADORES

**M. de ARQ. RUTH VELAZQUEZ**  
COLABORACIÓN EN DISEÑO ARQUITECTÓNICO,  
DIBUJO DE PLANOS Y MODELO TRIDIMENSIONAL

PROYECTO

UBICACION  
ASCENSORES EN  
PALACIOS DE JUSTICIA

CONTENIDO

PLANTA ARQUITECTONICA  
EXISTENTE

ESTADO DEL PLANO

UBICACION ARCHIVO DIGITAL

EDICION: ARQ. RUTH VELAZQUEZ

FECHA DE ACTUALIZACION **ABRIL 2022**

<b>FECHA</b> 26/04/2022	<b>ESCALA</b> 1:75
----------------------------	-----------------------

**CAD No.**  
PJSF-ARQ

**PLANO No.** A101

<b>HOJA No.</b> <b>01</b>	<b>DE</b> <b>01</b>
------------------------------	------------------------