

CONSEJO DEL PODER JUDICIAL



CQ CONSTRUCCIONES, S.R.L.

**READECUACION DE AREA PARA CENTRO DE ENTREVISTAS EN
DIVERSOS PALACIOS DE JUSTICIA**

SOBRE B



**COMPARACION DE PRECIOS
REF. CP-CPJ-006-2020**



Formulario 033



**Procedimiento de Urgencia
Consejo Poder Judicial-CP-CPJ-006-2020**

CQ CONSTRUCCIONES, S.R.L.



CONSEJO DEL PODER JUDICIAL
República Dominicana

Comité de Compras y Licitaciones

CP-CPJ-006-2020

OFERTA ECONÓMICA

NOMBRE DEL OFERENTE:
CQ CONSTRUCCIONES

Página 1 de 2

Item No.	Descripción del Bien, Servicio u Obra	Unidad de medida ¹	Cantidad	Precio Unitario	ITBIS	Precio Unitario Final
	READECUACION DE AREA PARA CENTRO DE ENTREVISTAS EN DIVERSOS PALACIOS DE JUSTICIA PARA EL LOTE 1 : CENTRO DE ENTREVISTA LA VEGA	UD	1	RD\$ 993,081.76	RD\$15,992.39	RD\$ 1,009,074.15

VALOR TOTAL DE LA OFERTA: RDS 1,009,074.15

Valor total de la oferta en letras: UN MILLÓN NUEVE MIL SETENTA Y CUATRO PESOS DOMINICANOS CON 15/100

MIGUEL CASTRO en calidad de GERENTE debidamente autorizado para actuar en nombre y representación De CQ CONSTRUCCIONES

Firma





CONSEJO DEL PODER JUDICIAL
República Dominicana

Comité de Compras y Licitaciones

CP-CPJ-006-2020

OFERTA ECONÓMICA

NOMBRE DEL OFERENTE:
CQ CONSTRUCCIONES

Página 1 de 2

Item No.	Descripción del Bien, Servicio u Obra	Unidad de medida ¹	Cantidad	Precio Unitario	ITBIS	Precio Unitario Final
	READECUACION DE AREA PARA CENTRO DE ENTREVISTAS EN DIVERSOS PALACIOS DE JUSTICIA PARA EL LOTE 7 : CENTRO DE ENTREVISTA SAMANA	UD	1	RDS 2,051,631.72	RDS 33,039.06	RDS 2,084,670.78
VALOR TOTAL DE LA OFERTA: RDS 2,084,670.78						
Valor total de la oferta en letras: DOS MILLONES OCHENTA Y CUATRO MIL SEISCIENTOS SETENTA PESOS DOMINICANOS CON 78/100						

MIGUEL CASTRO en calidad de GERENTE debidamente autorizado para actuar en nombre y representación De CQ CONSTRUCCIONES

Firma





CONSEJO DEL PODER JUDICIAL
República Dominicana

Comité de Compras y Licitaciones

CP-CPJ-006-2020

OFERTA ECONÓMICA

NOMBRE DEL OFERENTE:
CQ CONSTRUCCIONES

Página 1 de 2

Item No.	Descripción del Bien, Servicio u Obra	Unidad de medida ¹	Cantidad	Precio Unitario	ITBIS	Precio Unitario Final
	READECUACION DE AREA PARA CENTRO DE ENTREVISTAS EN DIVERSOS PALACIOS DE JUSTICIA PARA EL LOTE 6: CENTRO DE ENTREVISTA LA ROMANA	UD	1	RD\$ 2,444,558.81	RD\$ 39,366.68	RD\$ 2,483,925.49

VALOR TOTAL DE LA OFERTA: RD\$ 2,483,925.49

Valor total de la oferta en letras: DOS MILLONES CUATROCIENTOS OCHENTA Y TRES MIL NOVECIENTOS VEINTICINCO PESOS DOMINICANOS CON 49/100

MIGUEL CASTRO en calidad de GERENTE debidamente autorizado para actuar en nombre y representación De CQ CONSTRUCCIONES.

Firma





OFERTA ECONÓMICA

NOMBRE DEL OFERENTE:
CQ CONSTRUCCIONES

Página 1 de 2

Item No.	Descripción del Bien, Servicio u Obra	Unidad de medida ¹	Cantidad	Precio Unitario	ITBIS	Precio Unitario Final
	READECUACION DE AREA PARA CENTRO DE ENTREVISTAS EN DIVERSOS PALACIOS DE JUSTICIA PARA EL LOTE 5: CENTRO DE ENTREVISTA SAN JUAN DE LA MAGUANA	UD	1	RD\$ 2,451,340.31	RD\$ 39,475.88	RD\$ 2,490,816.19

VALOR TOTAL DE LA OFERTA: RDS 2,490,816.19

Valor total de la oferta en letras: DOS MILLONES CUATROCIENTOS NOVENTA MIL OCHOCIENTOS DIECISÉIS PESOS DOMINICANOS CON 19/100

MIGUEL CASTRO en calidad de GERENTE debidamente autorizado para actuar en nombre y representación De CQ CONSTRUCCIONES

Firma





OFERTA ECONÓMICA

NOMBRE DEL OFERENTE:
CQ CONSTRUCCIONES

Página 1 de 2

Item No.	Descripción del Bien, Servicio u Obra	Unidad de medida ¹	Cantidad	Precio Unitario	ITBIS	Precio Unitario Final
	READECUACION DE AREA PARA CENTRO DE ENTREVISTAS EN DIVERSOS PALACIOS DE JUSTICIA PARA EL LOTE 4: CENTRO DE ENTREVISTA SAN PEDRO DE MACORIS	UD	1	RD\$ 1,450,671.77	RD\$ 23,361.32	RD\$ 1,474,033.09

VALOR TOTAL DE LA OFERTA: RDS 1,474,033.09

Valor total de la oferta en letras: UN MILLÓN CUATROCIENTOS SETENTA Y CUATRO MIL TREINTA Y TRES PESOS DOMINICANOS CON 09/100

MIGUEL CASTRO en calidad de GERENTE debidamente autorizado para actuar en nombre y representación De CQ CONSTRUCCIONES

Firma





CONSEJO DEL PODER JUDICIAL
República Dominicana

Comité de Compras y Licitaciones

OFERTA ECONÓMICA



CP-CPJ-006-2020

NOMBRE DEL OFERENTE:
CQ CONSTRUCCIONES

Página 1 de 2

Item No.	Descripción del Bien, Servicio u Obra	Unidad de medida ¹	Cantidad	Precio Unitario	ITBIS	Precio Unitario Final
	READECUACION DE AREA PARA CENTRO DE ENTREVISTAS EN DIVERSOS PALACIOS DE JUSTICIA PARA EL LOTE 3: CENTRO DE ENTREVISTA BARAHONA	UD	1	RD\$ 2,393,000.30	RD\$ 38,536.39	RD\$ 2,431,536.69

VALOR TOTAL DE LA OFERTA: RDS 2,431,536.69

Valor total de la oferta en letras: DOS MILLONES CUATROCIENTOS TREINTA Y UN MIL QUINIENTOS TREINTA Y SEIS PESOS DOMINICANOS CON 69/100

MIGUEL CASTRO en calidad de GERENTE debidamente autorizado para actuar en nombre y representación De CQ CONSTRUCCIONES

Firma





CONSEJO DEL PODER JUDICIAL
República Dominicana

Comité de Compras y Licitaciones

OFERTA ECONÓMICA



CP-CPJ-006-2020

NOMBRE DEL OFERENTE:
CQ CONSTRUCCIONES

Página 1 de 2

Item No.	Descripción del Bien, Servicio u Obra	Unidad de medida ¹	Cantidad	Precio Unitario	ITBIS	Precio Unitario Final
	READECUACION DE AREA PARA CENTRO DE ENTREVISTAS EN DIVERSOS PALACIOS DE JUSTICIA PARA EL LOTE 2: CENTRO DE ENTREVISTA MONTE CRISTI	UD	1	RD\$ 1,451,932.30	RD\$ 23,381.62	RD\$ 1,475,313.92
VALOR TOTAL DE LA OFERTA: RDS 1,475,313.92						
Valor total de la oferta en letras: UN MILLÓN CUATROCIENTOS SETENTA Y CINCO MIL TRESCIENTOS TRECE PESOS DOMINICANOS CON 92/100						

MIGUEL CASTRO en calidad de GERENTE debidamente autorizado para actuar en nombre y representación De CQ CONSTRUCCIONES

Firma





Presupuesto de Obra
Lote 1



**Procedimiento de Urgencia
Consejo Poder Judicial-CP-CPJ-006-2020**

CQ CONSTRUCCIONES, S.R.L.

OBRA: Presupuesto Readecuación de área para Centro de Entrevistas del Palacio de Justicia de La Vega.

UBIC.: La Vega.



Solicitado por :

Part.	Descripción	Cant.	Und.	PU	Valor (RD\$)	Sub-total
PRIMER NIVEL						
1.00 CENTRO DE ENTREVISTAS						
1.01	Apertura hueco de puerta en verja perimetral (1.20 x 2.10 m) (incluye terminación)	2	ud	3,540.00	7,080.00	
1.02	Desmonte de ventana corredera existente	1	ud	983.90	983.90	
1.03	Desmonte de lámparas existentes	6	ud	708.00	4,248.00	
1.04	Demolición de muro alfeizer en ventana	1	ud	2,360.00	2,360.00	
1.05	Desmonte de puertas de caoba existentes 2.00 x 2.40 m(Incluye jamba)	3.00	ud	944.00	2,832.00	
1.06	Terminaciones de cantos y mochetas en demolición de muros de ventanas	24	m	82.81	1,987.44	
1.07	Cierre de huecos de puertas en Dens-Glass	7.3	m2	2,999.42	21,895.77	
1.08	Suministro e Instalación de muros en Sheetrock con fibra acústica (Incluye estructura calibre 25)	35.60	m2	1,480.87	52,718.97	
1.09	Suministro e Instalación de puerta de hierro en verja perimetral	27.11	p2	475.87	12,900.84	
1.10	Suministro e Instalación de puerta de hierro en muro lateral área de juegos y espera (1.00 x 2.10 m)	22.60	p2	475.87	10,754.66	
1.11	Suministro e instalación de puerta en Caoba (0,80 x 2,10 m)	1	ud	37,336.96	37,336.96	
1.12	Suministro e instalación de puerta en Caoba (0,90 x 2,10 m)	1	ud	37,336.96	37,336.96	
1.13	Suministro e instalación de puerta en cristal con transon (1,00 x 2,30 m)	1.00	ud	15,335.86	15,335.86	
1.14	Suministro e instalación de inodoro elongado blanco con asiento de caída lenta (sin tapa), de fluxómetro manual de palanca, acabado pulido (Incluye piezas y M.O.)	1.00	ud	7,328.38	7,328.38	
1.15	Suministro e instalación de fluxómetro para inodoro de manija spud de 32mm con recubrimiento antibacterial, niple recto 32mm x 9" de largo	1.00	ud	8,061.04	8,061.04	
1.16	Suministro e instalación de lavamanos de porcelana ovalado bajo meseta, altura 16 1/4" , ancho 1901/4" blanco, antimanchas de un hoyo para un grifo monomando. (Incluye piezas y M.O.)	1.00	ud	8,793.70	8,793.70	
1.17	Suministro e instalación de Llave manomando para lavamanos, monomando de lavado con contra, cuadrado inclinado 1/2"-14 NPSM	1.00	ud	2,639.34	2,639.34	
1.18	Suministro e instalación de porcelanato de piso 0,60m x 0,60m en tonos claros acorde con los porcelanatos de pared, antideslizantes	4.60	m2	1,486.17	6,836.38	
1.19	Suministro e instalación de porcelanato de pared 0,30m x 0,60m en tonos claros acorde con el porcelanato de piso, antideslizantes, h=3,00m	23.80	m2	1,466.01	34,891.04	
1.20	Suministro e instalación de barras para minusválido en acero inoxidable redonda de 1 1/2" x 36" de longitud.	1.00	ud	6,595.72	6,595.72	
1.21	Suministro e instalación de Desagüe de piso 2" niquelado con parrilla cuadrada	1.00	ud	661.38	661.38	
1.22	Suministro e instalación de tuberías, piezas y M.O. conexión sanitaria a registro existente	1.00	ud	45,195.76	45,195.76	
1.23	Suministro e instalación de espejos nuevos (1,00 x 0,70 m) con marco de aluminio de 1"	7.60	p2	377.35	2,867.86	
1.24	Suministro e Instalación de Dispensador de acero inoxidable para rollos grandes de papel higiénico	1.00	ud	4,360.95	4,360.95	



1.25	Suministro e Instalación Dosificador para jabón líquido	1.00	ud	1,494.14	1,494.14	
1.26	Suministro e Instalación de Dispensador Automático de Rollos de Papel Toalla Estándar fabricado en acero inoxidable con acabado satinado	1.00	ud	6,161.04	6,161.04	
1.27	Suministro e instalación de plafón 2 x 2 x 7mm vinyl yeso (incluye estructura en metal Maint Tee y CrossTee)	29.00	m2	940.07	27,262.03	
1.28	Suministro e instalación de lámparas parabólicas de plafón 2 x 2 con tubos LED T8, de 18w 24", 800LM, 4000K, 120-277VAC con certificación UL	11.00	ud	2,401.88	26,420.68	
1.29	Suministro e instalación de Interruptores sencillos polímetro Color blanco (pure white) con botoneras color blanco control axial y placa dedicada de soporte	3.00	ud	1,588.85	4,766.55	
1.30	Suministro e instalación de tomacorrientes dobles 120 V Tecnopolímero color blanco	2.00	ud	1,711.47	3,422.94	
1.31	Suministro e instalación de salidas de data	1	ud	2,734.23	2,734.23	
1.32	Suministro y Aplicación de pintura satinada en muros	180	m2	180.89	32,560.20	
1.33	Muros de bloques de 6" para Rampa con personas con discapacidad (Incluye excavación, Zapata, Colocación y terminación)	1.00	pa	12,689.56	12,689.56	
1.34	Relleno compactado (E=0.50) material clasificado	6	m3	624.97	3,749.82	
1.35	Acera rayada en H.A. Con malla electrosoldada	10	m2	942.97	9,429.70	
1.36	Suministro e Instalación de baranda en Rampa para personas con discapacidad en Acero Inoxidable de tubos de 2" y 1 1/2" (Ver detalle en Planos)	7.00	ml	11,335.66	79,349.62	
1.37	Suministro y Aplicación de pintura acrílica en muros	100	m2	115.90	11,590.00	
1.38	Suministro e instalación de alfombra comercial	14	y2	935.14	13,091.96	
1.39	Suministro e instalación de zócalos de alfombra con	12.5	m	481.78	6,022.25	
1.40	Suministro e instalación de Aire Acondicionado tipo split Inverter Seer 21, de 12,000 BTU	2.00	ud	36,003.56	72,007.12	
1.41	Bote de escombros	1	pa	18,880.00	18,880.00	
1.42	Limpeza de área exterior para área de juegos y espera	1	ud	8,260.00	8,260.00	
1.43	Jardinería (grama 50 m2, gravilla blanca 20 sacos, tierra negra 6 m2, Palma areca mediana 6 ud, Trinitaria enana adultas 10 ud) Incluye mano de Obra	1.00	ud	93,339.76	93,339.76	
Sub-total						RD\$ 769,234.51

SEGUNDO NIVEL

2.00

CENTRO DE OBSERVACIÓN

2.01	Demolición de muro de Sheetrock existente	13.41	m2	156.33	2,096.39	
2.02	Desmonte de puertas existentes	2	ud	944.00	1,888.00	
2.03	Apertura para hueco de puerta (1.00 x 2.40 m) (incluye terminación)	1.00	ud	4,130.00	4,130.00	
2.04	Desmonte de meseta y gabinetes de pisos existentes	1	ud	2,596.00	2,596.00	
2.05	Desmonte y anulación de instalaciones sanitarias	1	ud	5,900.00	5,900.00	
2.06	Resane de pañete en muros	1	ud	16,520.00	16,520.00	
2.07	Cierre de hueco de puerta en Dens-glass 1/2" a una cara con párales de refuerzos de 3 5/8" (1.00 x 2.40 m),	2.40	m2	2,999.42	7,198.61	
2.08	Desmonte de lámparas existentes	5	ud	708.00	3,540.00	
2.09	Suministro e instalación de Puerta nueva en Caoba batiente (0.90x 2.40) (incluye jamba)	1.00	ud	37,336.96	37,336.96	
2.10	Suministro e instalación de Puerta nueva en Caoba (0.90x 2.10) (incluye jamba)	1.00	ud	37,336.96	37,336.96	
2.11	Suministro e instalación de lámparas parabólicas de plafón 2 x 2 con tubos LED T8, de 18w 24", 800LM, 4000K, 120-277VAC con certificación UL	7.00	ud	2,401.88	16,813.16	
2.12	Suministro e instalación de interruptores sencillos Tecnopolímero Color blanco (pure white) con botoneras color blanco control axial y placa dedicada de soporte	2.00	ud	1,588.85	3,177.70	

2.13	Suministro e instalación de tomacorrientes dobles 120 V Tecnopolímero color blanco	2.00	ud	1,711.47	3,422.94	
2.14	Suministro e instalación de Salidas de data y/o teléfono	1	ud	2,734.23	2,734.23	
2.15	Suministro e instalación de Plafón 2" x 2" x 7mm vinil yeso (incluye estructura en metal Maint Tee y CrossTee)	23.00	m2	940.07	21,621.61	
2.16	Suministro e instalación de Aire Acondicionado tipo split Inverter Seer 21, de 18000 BTU	1.00	ud	57,337.96	57,337.96	
2.17	Suministro y colocación de piso de vinil machimbrado	23	m2	1,467.75	33,758.25	
2.18	Suministro e instalación de zócalos de madera	18	m	371.70	6,690.60	
2.19	Suministro y Aplicación de pintura satinada en muros interiores	75.00	m2	180.89	13,566.75	
Sub-total						RD\$ 277,666.12
SUB-TOTAL GENERAL COSTOS DIRECTOS (RD\$)						RD\$ 769,234.51

3.00 GASTOS INDIRECTOS						
3.01	Dirección técnica y responsabilidad			10%		RD\$ 76,923.45
3.02	Gastos administrativos y de obra			3%		RD\$ 23,077.04
3.03	Transporte			3%		RD\$ 19,230.86
SUB-TOTAL (RD\$)						RD\$ 119,231.35
SUB-TOTAL GRAVADO						RD\$ 888,465.86
BASE IMPONIBLE DE IMPUESTOS						RD\$ 88,846.59
3.04	ITBIS (18% del 10% del total Norma 07-2007)			18%		RD\$ 15,992.39
3.05	Seguro Social y Contra accidentes			5%		RD\$ 34,615.55
3.06	Ley de pensión y jubilación obreros de la construcción			1%		RD\$ 7,692.35
3.07	CODIA			0.10%		RD\$ 769.23
3.08	Equipos de Salud e Higiene			1%		RD\$ 7,692.35
3.09	Equipos de Seguridad y Protección personal			2%		RD\$ 15,384.69
SUB-TOTAL (RD\$)						RD\$ 82,146.56

SUB-TOTAL GENERAL COSTOS INDIRECTOS (RD\$)						RD\$201,377.91
---	--	--	--	--	--	-----------------------

3.10	Imprevistos			0.05		38,461.73
------	-------------	--	--	------	--	-----------

TOTAL GENERAL (RD\$)						1,009,074.15
-----------------------------	--	--	--	--	--	---------------------





Presupuesto de Obra
Lote 2



**Procedimiento de Urgencia
Consejo Poder Judicial-CP-CPJ-006-2020**

CQ CONSTRUCCIONES, S.R.L.

OBRA: Presupuesto Readequación de área para Centro de Entrevistas Fecha :
 Palacio de Justicia de Montecristi
 UBIC.: Palacio de Justicia de Montecristi

Solicitado por :



Part.	Descripción	Cant.	Und.	PU	Valor (RD\$)	Sub-total
PRIMER NIVEL						
1.00 SALA DE ENTREVISTAS Y CENTRO DE OBSERVACION						
1.01	Desmante de ventana existente	1	ud	983.90	983.90	
1.02	Demolición de muro de Alfeizer	1	ud	2,360.00	2,360.00	
1.03	Terminaciones de cantos y mochetas en demolición de muros de ventanas	12.00	m	82.81	993.72	
1.04	Suministro e instalación Ventana corrediza en aluminio y vidrio nueva en baño	10.00	p2	794.87	7,948.70	
1.05	Suministro e Instalación de muros en Sheetrock con fibra acústica (Incluye estructura calibre 25)	175.00	m2	1,480.87	259,152.25	
1.06	Suministro y aplicación de pintura satinada en muros	160	m2	180.89	28,942.40	
1.07	Confección e Instalación de Puerta de aluminio y vidrio antiruido perfleria P65 (0.90m x 2.10m)	2.00	ud	16,669.26	33,338.52	
1.08	Confección e Instalacion de Puertas de Caoba Nuevas (0.90m x 2.10m)	2.00	ud	37,336.96	74,673.92	
1.09	Confección e Instalacion de Puerta de Caoba Nueva (0.90m x 2.10m) en baño	1.00	ud	37,336.96	37,336.96	
1.10	Suministro e instalación de plafón 2 x 2 x 7mm vinil yeso (incluye estructura en metal Maint Tee y CrossTee)	75.00	m2	940.07	70,505.25	
1.11	Suministro e instalación de salidas cenitales	22	ud	1,292.94	28,444.68	
1.12	Suministro e instalación de lámparas parabólicas de plafón 2" x 2" con tubos LED T8, de 18w 24", 800LM, 4000K, 120-277VAC con certificación UL	22.00	ud	2,401.88	52,841.36	
1.13	Suministro e instalación de Interruptores sencillos Tecnopolímero Color blanco (pure white) con botoneras color blanco control axial y placa dedicada de soporte	6.00	ud	1,588.85	9,533.10	
1.14	Suministro e instalación de tomacorrientes dobles 120 V Tecnopolímero color blanco	8.00	ud	1,711.47	13,691.76	
1.15	Suministro e instalación de inodoros elongado blanco con asiento de caída lenta, de fluxómetro manual de palanca, acabado pulido (Incluye piezas y M.O.)	1.00	ud	7,328.38	7,328.38	
1.16	Suministro e instalación de fluxómetro para inodoros de manija spud de 32mm con recubrimiento antibacterial, niple recto 32mm x 9" de largo	1.00	ud	8,061.04	8,061.04	
1.17	Suministro e Instalación de lavamanos con mueble integrado (incluye llave)	1	ud	16,742.60	16,742.60	
1.18	Tuberías y piezas sanitarias para suministro de agua y drenaje sanitario.	1.00	ud	41,300.00	41,300.00	
1.19	Mano de obra del plomero	1	pa	11,331.76	11,331.76	
1.20	Suministro y aplicación de Pintura interior Satinada (pasillos, salas de audiencias, areas de espera)	360.00	m2	180.89	65,120.40	
1.21	Suministro e instalación Pisos de alfombras	70	m2	779.28	54,549.83	
1.22	Suministro e instalación Zócalos de alfombra y madera	45	m	481.78	21,680.10	
1.23	Suministro e Instalación de Aire Acondicionado Split Inverter 3D 23 SEER, 24 KBTU	2.00	ud	93,339.76	186,679.52	
	Sub-total					RD\$ 1,033,540.15
2.01	Preparación terreno para camino acceso Sala de Entrevistas	1	ud	13,064.36	13,064.36	
2.02	Relleno compactado (E=0.50) con material clasificado	6	m3	624.97	3,749.82	
2.03	Excavación zapata de muros de 6"	4.5	m3	487.92	2,195.64	
2.04	Zapata de muros de 6"	1.5	m3	9,192.68	13,789.02	
2.05	Muros de bloques de 6"	15	m2	1,057.59	15,863.85	



2.06	Acera rayada con malla electrosoldada	25	m2	942.97	23,574.25	
2.07	Bote de escombros, limpieza continua y final	1	pa	18,880.00	18,880.00	
Sub-total						RD\$ 91,116.94
SUB-TOTAL GENERAL COSTOS DIRECTOS (RD\$)						RD\$ 1,124,657.09

3.00	GASTOS INDIRECTOS					
3.01	Dirección técnica y responsabilidad			10.00%		RD\$ 112,465.71
3.02	Gastos administrativos y de obra			3.00%		RD\$ 33,739.71
3.03	Transporte			2.50%		RD\$ 28,116.43
SUB-TOTAL (RD\$)						RD\$ 174,321.85

SUB-TOTAL GRAVADO						RD\$ 1,298,978.94
--------------------------	--	--	--	--	--	--------------------------

BASE IMPONIBLE DE IMPUESTOS				10.00%		RD\$ 129,897.89
------------------------------------	--	--	--	---------------	--	------------------------

3.04	ITBIS (18% del 10% del total Norma 07-2007)			18.00%		RD\$ 23,381.62
3.05	Seguro Social y Contra accidentes			4.50%		RD\$ 50,609.57
3.06	Ley de pensión y jubilación obreros de la construcción			1.00%		RD\$ 11,246.57
3.07	CODIA			0.10%		RD\$ 1,124.66
3.08	Equipos de Salud e Higiene			1.00%		RD\$ 11,246.57
3.09	Equipos de Seguridad y Protección personal			2.00%		RD\$ 22,493.14
SUB-TOTAL (RD\$)						RD\$ 120,102.13

SUB-TOTAL GENERAL COSTOS INDIRECTOS (RD\$)						RD\$294,423.98
---	--	--	--	--	--	-----------------------

3.10	Imprevistos			5%		56,232.85
------	-------------	--	--	----	--	------------------

TOTAL GENERAL (RD\$)						1,475,313.92
-----------------------------	--	--	--	--	--	---------------------





Presupuesto de Obra
Lote 3



**Procedimiento de Urgencia
Consejo Poder Judicial-CP-CPJ-006-2020**

CQ CONSTRUCCIONES, S.R.L.

Readecuación de área para Centro de Entrevistas Palacio de Justicia de Barahona

Fecha de creación:

UBIC.: Palacio de Justicia de Barahona.



Part.	Descripción	Cant.	Und.	PU	Valor (RD\$)	Sub-total
1.00 ACCESO A SALA DE ENTREVISTA O CAMARA GESELL						
1.01	Apertura de hueco para acceso a Cámara Gessel (incluye terminación y bote)	1.00	p.a	5,712.92	5,712.92	
1.02	Excavación en zapata de muros de block de 6"	8.64	m3	487.92	4,215.63	
1.03	Bote de material excavado	11.2	m3	389.40	4,372.96	
1.04	Zapata de muros de block de 6"	2.88	m3	9,192.68	26,474.92	
1.05	Muros de block de 6"	25.6	m2	1,057.59	27,074.30	
1.06	Relleno compactado con material clasificado	16	m3	624.97	9,999.52	
1.07	Pañete en muros de block	6.4	m2	290.99	1,862.34	
1.08	Losa piso (chapapote) H.A. 1:3:5, espesor 10 cms, incluye colocación Malla Electrosoldada 15 x 15 cms	25.00	m2	942.97	23,574.25	
1.09	Viga de amarre a nivel de piso	0.8	m3	10,256.28	8,205.02	
1.1	Acera rayada en entrada y rampa	25	m2	942.97	23,574.25	
1.11	Confección e Instalación de baranda en acero inoxidable con tubo de 3 pulgada de 2 y de 1 y media	40.00	ml	11,335.66	453,426.40	
1.12	Puerta en hierro similar a la existente (0.90 x 2.00) m	1	ud	9,435.86	9,435.86	
1.13	Bote de material (camión de 6 metros cúbicos)	4	viaje	2,336.40	9,345.60	
	Sub-total					RD\$ 607,273.97

2.00

2	Desmante ventana existente	2	ud	983.90	1,967.80	
2.01	Desmante de luminaria existente	4	ud	708.00	2,832.00	
2.02	Cerrar hueco de puerta en sheetrock (Estructura calibre 25)	3	ud	3,920.54	11,761.62	
2.03	Demolición y terminación para apertura de hueco de puerta (0.90 X 2.10 mts) incluye cantos y mochetas	4	ud	3,540.00	14,160.00	
2.04	Confección e Instalación de División de vidrio fijo doble, insulated, aluminio color natural (anti ruido)	28.4	p2	467.56	13,278.70	
2.05	Desmante de puertas existentes	4	ud	944.00	3,776.00	
2.06	Confección e Instalación de Puertas en caoba nuevas (0.90 x 2.10) m	5.00	ud	37,336.96	186,684.80	
2.07	Puertas en polimetálico color caoba (0.80 x 2.10) m	1	ud	37,336.96	37,336.96	
2.08	Desmante de plafón existente	52	m2	50.00	2,600.00	
2.09	Suministro e Instalación Plafón 2" x 2" x 7mm vinil yeso (incluye estructura en metal Maint Tee y Cross Tee)	65.00	m2	940.07	61,104.55	
2.1	Suministro e Instalación de Muros en sheetrock acústico (Incluye la fibra)	82.00	m2	1,480.87	121,431.34	
2.09	Demolición de muros block área de baño	12	m2	224.39	2,692.68	
2.1	Suministro e instalación de Muro de block en denglass	11.5	m2	2,999.42	34,463.34	
2.11	Suministro e instalación de porcelanato de pared 0,30m x 0,60m en tonos claros acorde con el porcelanato de piso, antideslizantes, h=3,00m	12.00	m2	1,466.01	17,592.12	
2.12	Suministro e instalación de porcelanato de piso 0,60m x 0,60m en tonos claros acorde con los porcelanatos de pared, antideslizantes	3.30	m2	1,486.17	4,904.36	
2.13	Suministro e instalación de fluxómetro para inodoro de manija spud de 32mm con recubrimiento antibacterial, niple recto 32mm x 9" de largo	1.00	ud	8,061.04	8,061.04	
2.14	Suministro e instalación de lavamanos de porcelana ovalado bajo meseta, altura 16 1/4", ancho 1901/4" blanco, antimanchas de un hoyo para un grifo monomando. (Incluye piezas y M.O.)	1.00	ud	8,793.70	8,793.70	



2.15	Suministro e instalación de Llave manomando para lavamanos, monomando de lavado con contra, cuadrado inclinado 1/2"-14 NPSM	1.00	ud	2,639.34	2,639.34	
2.16	Suministro e instalación de barras para minusválido en acero inoxidable redonda de 1 1/2" x 36" de longitud.	1.00	ud	6,595.72	6,595.72	
2.17	Suministro e instalación de Desagüe de piso 2" niquelado con parrilla cuadrada	1.00	ud	661.38	661.38	
2.18	Suministro e instalación de tuberías, piezas y M.O. conexión sanitaria a registro existente	1	ud	49,195.96	49,195.96	
2.19	Suministro e instalación de espejos nuevos (1,00 x 0,70 m) con marco de aluminio de 1"	7.60	p2	377.35	2,867.86	
2.2	Suministro e Instalación de Dispensador de acero inoxidable para rollos grandes de papel higiénico	1.00	ud	4,360.95	4,360.95	
2.21	Suministro e Instalación Dosificador para jabón líquido	1	ud	1,494.14	1,494.14	
2.22	Suministro e Instalación de Dispensador Automático de Rollos de Papel Toalla Estándar fabricado en acero inoxidable con acabado satinado	1.00	ud	49,195.96	49,195.96	
2.23	Suministro e Instalación de Lámparas para luminarias Led 2x2 de plafón parabólicas con tubos T8 de 18W 24", 800 LM, 4000 K, 120-277 VAC, 40MIL horas CERTIFICACIÓN UL. .	11.00	ud	2,401.88	26,420.68	
2.24	Suministro e instalación de Interruptores sencillos Tecnopolímero Color blanco (pure white) con botoneras color blanco control axial y placa dedicada de soporte	4.00	ud	1,588.85	6,355.40	
2.25	Suministro e instalación de tomacorrientes dobles 120 V Tecnopolímero color blanco	9	ud	1,711.47	15,403.23	
2.26	Suministro e instalación de salidas de data y/o teléfono	9	ud	2,734.23	24,608.07	
2.27	Suministro e instalación de acometida para data en Tubería de 3 en MT	100	pl	121.53	12,153.00	
2.28	Suministro e instalación de acometida eléctrica	1	p.a	18,048.00	18,048.00	
2.29	Confección e Instalación de Plataforma nueva con estructura de pino tratado, tope sobre la estructura en hidrófugo, revestido en Piso de Vinyl imitación madera color gris	1.00	pa	87,085.76	87,085.76	
2.3	Suministro e Instalación de Alfombra color gris (incluye zócalos) en Sala de Entrevista	60.00	yardas	935.14	56,108.40	
2.31	Suministro e Instalación de zócalo Alfombra color gris (incluye zócalos)	58	m	481.78	27,943.24	
2.32	Suministro y aplicación de Pintura satinada	100	m2	180.89	18,089.00	
2.33	Suministro e Instalación de Ventana de celosías en aluminio y vidrio	20.3	p2	495.24	10,068.23	
2.34	Señalización de rampa	1	ud	11,612.96	11,612.96	
2.35	Limpieza y bote	1	pa	12,980.00	12,980.00	
	Sub-total					RD\$ 977,328.29

3.00 MISCELANEOS

3.01	Suministro e Instalación de Aire Acondicionado Split Inverter 3D 23 SEER, 18 KBTU alto ahorro de energía, compresor silencioso, certificado por AHRI y ETL. (centro de entrevistas y observadores)	4.00	ud	64,004.96	256,019.84	
3.02	Limpieza y bote final	1	ud	12,980.00	12,980.00	
	Sub-total					RD\$ 268,999.84

SUB-TOTAL GENERAL COSTOS DIRECTOS (RD\$)						RD\$ 1,853,602.10
---	--	--	--	--	--	--------------------------

4.00 GASTOS INDIRECTOS						
4.01	Dirección técnica y responsabilidad			10.00%		RD\$ 185,360.21
4.02	Gastos administrativos y de obra			3.00%		RD\$ 55,608.06
4.03	Transporte			2.50%		RD\$ 46,340.05



SUB-TOTAL (RD\$)				RD\$	287,308.32
SUB-TOTAL GRAVADO				RD\$	2,140,910.42
BASE IMPONIBLE DE IMPUESTOS				10.00%	RD\$ 214,091.04
4.04	ITBIS (18% del 10% del total Norma 07-2007)		18.00%	RD\$	38,536.39
4.05	Seguro Social y Contra accidentes		4.50%	RD\$	83,412.09
4.06	Ley de pensión y jubilación obreros de la construcción		1.00%	RD\$	18,536.02
4.07	CODIA		0.10%	RD\$	1,853.60
4.08	Equipos de Salud e Higiene		1.00%	RD\$	18,536.02
4.09	Equipos de Seguridad y Protección personal		2.00%	RD\$	37,072.04
SUB-TOTAL (RD\$)				RD\$	197,946.16

SUB-TOTAL GENERAL COSTOS INDIRECTOS (RD\$)					RD\$485,254.48
---	--	--	--	--	-----------------------

4.10	Imprevistos		5%		92,680.11
------	-------------	--	----	--	------------------

TOTAL GENERAL (RD\$)					2,431,536.69
-----------------------------	--	--	--	--	---------------------





Presupuesto de Obra
Lote 4



**Procedimiento de Urgencia
Consejo Poder Judicial-CP-CPJ-006-2020**

CQ CONSTRUCCIONES, S.R.L.

OBRA: Presupuesto Readecuación de área para Centro e Entrevistas Palacio de Justicia de San Fecha :

Part.	Descripción	Cant.	Und.	PU	Valor (RD\$)	Sub-total
1.00	CENTRO DE ENTREVISTAS					
1.01	Demolición de muros de block en baño	1.28	m3	1,121.95	1,436.10	
1.02	Demolición de muros livianos (incluye estructuras)	27.12	m2	224.39	6,085.46	
1.03	Apertura de hueco para puerta de 0.90m x 2.10m (Incluye terminación)	1	ud	3,540.00	3,540.00	
1.04	Retiro de cerámicas de piso y pared existentes en baño	1	ud	7,080.00	7,080.00	
1.05	Desmante de lámparas existentes	12	ud	708.00	8,496.00	
1.06	Desmante de puertas completas existentes, (Incluye jamba)	5	ud	944.00	4,720.00	
1.07	Cierre de huecos de puertas en Dens-Glass	6.52	m2	2,999.42	19,556.22	
1.08	Suministro y Confección de muros en Sheetrock con fibra acústica (Incluye estructura calibre 25)	17.78	m2	1,480.87	26,329.87	
1.09	Suministro e instalación de puerta en Caoba similar a las existentes(0,90m x 2,10 m)	2.00	ud	37,336.96	74,673.92	
1.10	Suministro e instalación de puerta en Caoba similar a las existentes (1,00 x 2,10 m)	2.00	ud	37,336.96	74,673.92	
1.11	Suministro e instalación de inodoro elongado blanco con asiento de caída lenta (sin tapa), de fluxómetro manual de palanca, acabado pulido (Incluye piezas y M.O.)	1.00	ud	7,328.38	7,328.38	
1.12	Suministro e instalación de fluxómetro para inodoro de manija spud de 32mm con recubrimiento antibacterial, niple recto 32mm x 9" de largo	1.00	ud	8,061.04	8,061.04	
1.13	Suministro e instalación de lavamanos de porcelana ovalado bajo meseta, altura 16 1/4", ancho 1901/4" blanco, antimanchas de un hoyo para un grifo monomando. (Incluye piezas y M.O.)	1.00	ud	8,793.70	8,793.70	
1.14	Suministro e instalación de Llave manomando para lavamanos, monomando de lavado con contra, cuadrado inclinado 1/2"-14 NPSM	1.00	ud	2,639.34	2,639.34	
1.15	Suministro e instalación de porcelanato de piso 0,60m x 0,60m en tonos claros acorde con los porcelanatos de pared, antideslizantes	3.45	m2	1,486.17	5,127.29	
1.16	Suministro e instalación de porcelanato de pared 0,30m x 0,60m en tonos claros acorde con el porcelanato de piso, antideslizantes, h=3,00m	24.15	m2	1,466.01	35,404.14	
1.17	Suministro e instalación de Desagüe de piso 2" niquelado con parrilla cuadrada	1.00	ud	661.38	661.38	
1.18	Suministro e instalación de espejos nuevos (1,00 x 0,70 m) con marco de aluminio de 1"	7.6	p2	377.35	2,867.86	
1.19	Suministro e Instalación de Dispensador de acero inoxidable para rollos grandes de papel higiénico	1	ud	4,360.95	4,360.95	
1.2	Suministro e Instalación Dosificador para jabón líquido	1	ud	1,494.14	1,494.14	
1.21	Suministro e instalación de plafón 2 x 2 x 7mm vinil yeso (incluye estructura en metal Maint Tee y CrossTee)	56.74	m2	940.07	53,339.57	
1.22	Suministro e instalación de lámparas parabólicas de plafón 2" x 4" con tubos LED T8, de 18w 24", 800LM, 4000K, 120-277VAC con certificación UL	9.00	ud	3,335.26	30,017.34	
1.23	Suministro e instalación de Interruptores sencillos polímetro Color blanco (pure white) con botoneras color blanco control axial y placa dedicada de soporte	4.00	ud	1,588.85	6,355.40	



1.24	Suministro e instalación de tomacorrientes dobles 120 V Tecnopolímero color blanco	4.00	ud	1,711.47	6,845.88	
1.25	Suministro e instalación de salidas de data	4	ud	2,734.23	10,936.92	
1.26	Pintura satinada en muros interiores	182.27	m2	180.89	32,970.82	
1.27	Suministro e instalación de alfombra comercial	14	m2	779.28	10,909.97	
1.28	Suministro e instalación de zócalos de alfombra con madera	16.62	m	481.78	8,007.18	
1.29	Suministro e instalación de Aire Acondicionado tipo split Inverter Seer 21, de 12,000 BTU	3.00	ud	36,003.56	108,010.68	
1.30	Reposición de pisos en muros de bloques retirados	1.00	pa	4,355.96	4,355.96	
1.31	Traslado y bote de material demolido	1.00	pa	2,500.00	2,500.00	
Sub-total					RD\$	577,579.43



2.00 CENTRO DE OBSERVACIÓN						
2.01	Demolición de muro de block existente	3.84	m3	1,121.95	4,308.29	
2.02	Desmonte de puertas existentes	1	ud	944.00	944.00	
2.03	Resane de pañete en muros	1	ud	16,520.00	16,520.00	
2.04	Suministro y confección de muros en Sheetrock	13.42	m2	1,480.87	19,873.28	
2.05	Desmonte de lámparas existentes	5	ud	708.00	3,540.00	
2.06	Suministro e instalación de Puerta nueva en Caoba batiente (0.90x 2.10) (incluye jamba)	1.00	ud	37,336.96	37,336.96	
2.07	Suministro e instalación de lámparas parabólicas de plafón 2" x 4" con tubos LED T8, de 18w 24", 800LM, 4000K, 120-277VAC con certificación UL	3.00	ud	3,335.26	10,005.78	
2.08	Suministro e instalación de interruptores sencillos Tecnopolímero Color blanco (pure white) con botoneras color blanco control axial y placa dedicada de soporte	2.00	ud	1,588.85	3,177.70	
2.09	Suministro e instalación de tomacorrientes dobles 120 V Tecnopolímero color blanco	2.00	ud	1,711.47	3,422.94	
2.1	Suministro e instalación de Salidas de data y/o teléfono	1	ud	2,734.23	2,734.23	
2.11	Suministro e instalación de Plafón 2" x 2" x 7mm vinil yeso (incluye estructura en metal Maint Tee y CrossTee)	31.00	m2	940.07	29,142.17	
2.12	Suministro e instalación de Aire Acondicionado tipo split Inverter Seer 21, de 18000 BTU	1.00	ud	57,337.96	57,337.96	
2.13	Suministro y colocación de piso de vinil machimbrado	31	m2	1,467.75	45,500.25	
2.14	Suministro e instalación de zócalos de madera	25	m	371.70	9,292.50	
2.15	Suministro y aplicación de pintura satinada en muros interiores	75	m2	180.89	13,566.75	
2.16	Reposición de pisos en muros de bloques retirados	1	pa	4,355.96	4,355.96	
2.17	Traslado y bote de material demolido	1	pa	2,500.00	2,500.00	
Sub-total					RD\$	263,558.77

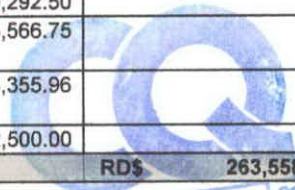

3.00 OFICINA ADMINISTRATIVA						
3.01	Apertura de hueco para puerta de 0.90m x 2.10m (Incluye terminación)	1	und.	3,540.00	3,540.00	
3.02	Desmonte de puertas existentes	1	ud	944.00	944.00	
3.03	Suministro y confección de muros en Sheetrock	13	m2	1,480.87	19,251.31	
3.04	Cierre de huecos de puertas en Dens-Glass	2	m2	2,999.42	5,998.84	
3.05	Desmonte de lámparas existentes	4	ud	708.00	2,832.00	
3.06	Suministro e instalación de Puerta nueva en Caoba batiente (0.90x 2.10) (incluye jamba)	3.00	ud	37,336.96	112,010.88	
3.07	Suministro e instalación de lámparas parabólicas de plafón 2 x 4 con tubos LED T8, de 18w 24", 800LM, 4000K, 120-277VAC con certificación UL	4.00	ud	3,335.26	13,341.04	

3.08	Suministro e instalación de interruptores sencillos Tecnopolímero Color blanco (pure white) con botoneras color blanco control axial y placa dedicada de soporte	3.00	ud	1,588.85	4,766.55	
3.09	Suministro e instalación de tomacorrientes dobles 120 V Tecnopolímero color blanco	4.00	ud	1,711.47	6,845.88	
3.1	Suministro e instalación de Salidas de data y/o teléfono	2	ud	2,734.23	5,468.46	
3.11	Suministro e instalación de Plafón 2" x 2" x 7mm vinil yeso (incluye estructura en metal Maint Tee y CrossTee)	26.49	m2	940.07	24,902.45	
3.12	Suministro e instalación de Aire Acondicionado tipo split Inverter Seer 21, de 18000 BTU	1.00	ud	57,337.96	57,337.96	
3.13	Suministro y aplicación de pintura satinada en muros interiores	101.98	m2	180.89	18,447.16	
3.14	Reposición de pisos en muros de bloques retirados	1	p.a	4,355.96	4,355.96	
3.15	Traslado y bote de material demolido	1	p.a	2,500.00	2,500.00	
Sub-total					RD\$	282,542.49



SUB-TOTAL GENERAL COSTOS DIRECTOS (RD\$)					RD\$	1,123,680.69
---	--	--	--	--	-------------	---------------------

4.00 GASTOS INDIRECTOS						
4.01 Dirección técnica y responsabilidad				10.00%		RD\$ 112,368.07
4.02 Gastos administrativos y de obra				3.00%		RD\$ 33,710.42
4.03 Transporte				2.50%		RD\$ 28,092.02
SUB-TOTAL (RD\$)						RD\$ 174,170.51
SUB-TOTAL GRAVADO						RD\$ 1,297,851.20
BASE IMPONIBLE DE IMPUESTOS				10.00%		RD\$ 129,785.12
4.04 ITBIS (18% del 10% del total Norma 07-2007)				18.00%		RD\$ 23,361.32
4.05 Seguro Social y Contra accidentes				4.50%		RD\$ 50,565.63
4.06 Ley de pensión y jubilación obreros de la construcción				1.00%		RD\$ 11,236.81
4.07 CODIA				0.10%		RD\$ 1,123.68
4.08 Equipos de Salud e Higiene				1.00%		RD\$ 11,236.81
4.09 Equipos de Seguridad y Protección personal				2.00%		RD\$ 22,473.61
SUB-TOTAL (RD\$)						RD\$ 119,997.86

SUB-TOTAL GENERAL COSTOS INDIRECTOS (RD\$)						RD\$294,168.37
---	--	--	--	--	--	-----------------------

4.10 Imprevistos				5%		56,184.03
------------------	--	--	--	----	--	------------------

TOTAL GENERAL (RD\$)						1,474,033.09
-----------------------------	--	--	--	--	--	---------------------





Presupuesto de Obra
Lote 5

**Procedimiento de Urgencia
Consejo Poder Judicial-CP-CPJ-006-2020**



CQ CONSTRUCCIONES, S.R.L.

Readequación de área para Centro de Entrevistas Palacio de Justicia de San OBRA: Juan de la Maguana.

Fecha de creación:

UBIC.: Palacio de Justicia de San Juan de la Maguana.

Solicitado por:



Preparado por :

Part.	Descripción	Cant.	Und.	PU	Valor (RD\$)	Sub-total
PRIMER NIVEL						
1.01	Suministro y Confección de muros de block de 6" con todas las cámaras llenas hasta el fondo de la losa	31.36	m2	1,057.59	33,166.02	
1.02	Viga de amarre de 0.15 x 0.20 m	0.23	m3	36,286.76	8,345.95	
1.03	Pañete en baño	40	m2	290.99	11,639.60	
1.04	Suministro e Instalación Porcelanato de pared de 0.30m x 0.60m en tonos claros acorde con el porcelanato de piso	20.38	m2	1,466.01	29,877.28	
1.05	Suministro e Instalación de Porcelanato de piso 0.60m x 0.60m en tono claros acorde con los porcelanatos de pared, antideslizantes.	4.00	m2	1,486.17	5,944.68	
1.06	Desmonte de plafón existente	4	m2	50.00	200.00	
1.07	Suministro e Instalación de Plafón 2" x 2" x 7mm vinil vesco	4.00	m2	940.07	3,760.28	
1.08	Suministro e Instalación de Inodoro elongado con asiento de caída lenta, de fluxómetro manual de palanca , acabado pulido.	1.00	ud	7,328.38	7,328.38	
1.09	Suministro e instalación de fluxómetro para inodoro de manija spud de 32mm con recubrimiento antibacterial.	1.00	ud	8,061.04	8,061.04	
1.10	Suministro e Instalación de Lavamanos con armario tipo Vanity pequeño de 0.49 x 0.63 color Blanco, con patas, incluye llave monomando cromada y espejo.	1.00	ud	16,002.56	16,002.56	
1.11	Suministro e Instalación Dosificador para jabón	1	ud	1,494.14	1,494.14	
1.12	Suministro e Instalación de Dispensador de acero inoxidable para rollos grandes de papel higiénico	1.00	ud	4,360.95	4,360.95	
1.13	Suministro e Instalación de Dispensador Automático de Rollos de Papel Toalla Estándar fabricado en acero inoxidable con acabado satinado	1.00	ud	6,161.04	6,161.04	
1.14	Suministro e Instalación de Tuberías y piezas sanitaria para suministro de agua y drenaje sanitario en PVC Semipresión	1.00	pa	44,840.00	44,840.00	
1.15	Registros sanitario de (0.60 x 0.60) m	2	ud	6,606.82	13,213.64	
1.16	Mano de Obra Plomero	1	pa	11,000.00	11,000.00	
1.17	Suministro e Instalación de Lámparas para luminarias Led 2"x2" de plafón parabólicas con tubos T8 de 18W 24" 800 L M 4000 K	1.00	ud	2,401.88	2,401.88	
1.18	Suministro e instalación de salidas cenitales	1	ud	1,292.94	1,292.94	
1.19	Suministro e instalación de Interruptores sencillos Tecnopolímero Color blanco (pure white) con	1.00	ud	1,588.85	1,588.85	
1.20	Suministro e instalación de tomacorrientes dobles 120 V Tecnopolímero color blanco	1.00	ud	1,711.47	1,711.47	
1.21	Suministro e Instalación de Desagüe de piso de 2", niquelado, con parilla cuadrada.	1.00	ud	661.38	661.38	
1.22	Confección e Instalación de Puerta de Caoba Nueva 1.00 x 2.10 m	1.00	ud	37,336.96	37,336.96	
1.23	Traslado y bote de escombros	1	ud	18,880.00	18,880.00	
1.24	Limpieza y bote	1	pa	12,980.00	12,980.00	
	Sub-total					RD\$ 282,249.04





2.00 ACCESIBILIDAD DE NIÑOS A SALA DE ENTREVISTAS

2.01	Preparación de terreno para acera	1	pa	8,710.16	8,710.16
2.02	Relleno compactado(E=0.50) con material	7	m3	624.97	4,374.79
2.03	Excavación de zapata de muros de bloques de 6	5	m3	487.92	2,439.60
2.04	Suministro y confeccion de muros de block de 6" para sostener relleno	10.50	m2	1,057.59	11,104.70
2.05	Zapata de muros de bloques de 6	2	m3	9,192.68	18,385.36
2.06	Acera en terminación violinada usar sellador para	33	m2	942.97	31,118.01
2.07	Demolición de hueco para puerta de acceso incluye canto y mocheta	1.00	pa	3,540.00	3,540.00
2.08	Confección e Instalación de Puertas en hierro con transe de	1.00	ud	10,742.77	10,742.77
2.09	Señalización de rampa para personas con discapacidad	1	ud	9,440.00	9,440.00
2.10	Suministro e instalación de baranda en hierro en acero inoxidable	20.00	ml	11,335.66	226,713.20
2.11	Limpieza y bote	1	pa	12,980.00	12,980.00
Sub-total					RD\$ 339,548.59

3.00 SALA DE ENTREVISTA

3.01	Demolición de división en sheetrock existente	30	m2	153.40	4,602.00
3.02	Cierre de hueco de ventana existente	2	m2	1,057.59	2,115.18
3.03	Desmonte de ventana existente	2	m2	983.90	1,967.80
3.04	Cierre de hueco de puerta existente(0.90x 2.50)	1	m2	1,057.59	1,057.59
3.05	Apertura de hueco de puerta(0.90 x 2.10)	1	m2	885.00	885.00
3.06	Desmonte de plafón existente	32	m2	50.00	1,600.00
3.07	Desmonte de luminaria existente	4	ud	708.00	2,832.00
3.08	Suministro e Instalación de Muros en sheetrock acústico (Incluye la fibra acústica)	72	m2	1,480.87	106,622.64
3.09	Suministro e Instalación Plafón 2" x 2" x 7mm vinil yeso (incluye estructura en metal Maint Tee y	32.00	m2	940.07	30,082.24
3.1	Suministro e Instalación de salidas cenitales	3	ud	1,292.94	3,878.82
3.11	Suministro e instalación de salida para micrófono y cámara en tubo de 3/4 en MT	2.00	ud	3,540.00	7,080.00
3.12	Suministro e Instalación de Lámparas para luminarias Led 2x2 de plafón parabólicas con tubos T8 de 18W 24", 800 LM, 4000 K, 120-277 VAC, 40MIL horas CERTIFICACIÓN UL. .	6.00	ud	2,401.88	14,411.28
3.13	Suministro e instalación de tomacorrientes dobles 120 V Tecnopolímero color blanco	4.00	ud	1,711.47	6,845.88
3.14	Suministro e Instalación de Salida de data y	4	ud	2,734.23	10,936.92
3.15	Suministro e Instalación de Interruptores sencillo tecnopolímero Color blanco (Pure White) con botoneras color blanco control axial y placa dedicada de soporte	3.00	ud	1,588.85	4,766.55
3.16	Suministro e Instalación de acometida para data en tubería en MT	100.00	pl	121.53	12,153.00
3.17	Suministro e Instalación de acometida eléctrica	1	pa	18,048.00	18,048.00
3.18	Suministro y Aplicación de Pintura satinada interior	150	m2	180.89	27,133.50
3.19	Suministro y colocación de alfombra color gris	28	Yard	935.14	26,183.92
3.20	Suministro y colocación de Zócalo de madera, revestido en alfombra color gris	26.70	m	481.78	12,863.53
3.21	Suministro y colocación de Zócalo en porcelanato (H=0.10mts)	22.48	m	279.51	6,283.38
3.22	Brillado y Pulido de pisos	22	m2	413.00	9,086.00
3.23	Suministro e Instalación de puerta enrollable metálica (Ver detalle en planos)	1.00	ud	50,150.00	50,150.00
3.24	Confección e Instalación de Puertas de Caoba Nuevas 0.90 x 2.10 m	3.00	ud	37,336.96	112,010.88
Sub-total					RD\$ 473,596.11



4.00 AREA DE OBSERVADORES



4.01	Cerrar hueco de puerta en sheetrock	1	pa	3,920.54	3,920.54	
4.02	Desmote de counter	1	pa	2,360.00	2,360.00	
4.03	Desmote de gabinete de cocina	1	pa	2,360.00	2,360.00	
4.04	Desmote de lámparas	8	ud	708.00	5,664.00	
4.05	Demolición y terminación para apertura de hueco de puerta (0.90)	2.00	ud	3,540.00	7,080.00	
4.06	Desmote de ventana existente	1	ud	983.90	983.90	
4.07	Desmote de puerta	4	ud	944.00	3,776.00	
4.08	Suministro y colocación de alfombra color gris	20	Yard	935.14	18,702.80	
4.09	Suministro y colocación de Zócalo de madera, revestido en alfombra color gris	18.00	m	481.78	8,672.04	
4.10	Suministro y colocación de Zócalo en porcelanato (H=0.10mts)	47.00	m	279.51	13,136.97	
4.11	Demolición de división en sheetrock	30	m2	156.33	4,689.90	
4.12	Suministro e Instalación de Muros en sheetrock acústico (Incluye la fibra acústica)	65.82	m2	1,480.87	97,470.86	
4.13	Suministro e Instalación Plafón 2" x 2" x 7mm vinil vesco (incluye estructura en metal Maint Tee y veso)	38.00	m2	940.07	35,722.66	
4.14	Suministro e Instalación de salidas cenitales	4	ud	1,292.94	5,171.76	
4.15	Suministro e Instalación de Lámparas para luminarias Led 2"x2" de plafón parabólicas con tubos T8 de 18W 24" 800 LM 4000 K	2.00	ud	2,401.88	4,803.76	
4.16	Suministro e Instalación de Lámparas para luminarias con tubo Led 2x4 de plafón parabólicas con tubos T8 de 18W 24", 800 LM, 4000 K, 120-277 VAC, 40MIL horas CERTIFICACIÓN UL. .	6.00	ud	3,335.26	20,011.56	
4.17	Suministro e instalación de tomacorrientes dobles 120 V Tecnopolímero color blanco	7	ud	1,711.47	11,980.29	
4.18	Suministro e Instalación de Salidas de data y	7	ud	2,734.23	19,139.61	
4.19	Suministro e Instalación de Interruptores sencillo Tecnopolímero Color blanco (Pure White) con botoneras color blanco control axial y placa	3.00	ud	1,588.85	4,766.55	
4.20	Suministro e Instalación de acometida para data en tuberías de 3 en MT incluye registro 6"x6"	100.00	ml	121.53	12,153.00	
4.21	Suministro e Instalación de acometida eléctrica	1	pa	18,048.00	18,048.00	
4.22	Suministro y Aplicación de Pintura satinada	105	m2	180.89	18,993.45	
4.23	Brillado y Pulido de pisos	38	m2	413.00	15,694.00	
4.24	Confección e Instalación de Puertas de Caoba Nuevas 0.90 x 2.10 m	3.00	ud	37,336.96	112,010.88	
4.25	Confección e Instalación de Plataforma nueva con estructura de pino tratado, tope sobre la estructura en hidrófugo, revestido en Alfombra (minimizar	1.00	ud	87,085.76	87,085.76	
Sub-total						RD\$ 534,398.29

5.00 MISCELANEOS

5.01	Suministro e Instalación de Aire Acondicionado Split Inverter 3D 16 SEER, 18 KBTU alto ahorro de energía, compresor silencioso, certificado por AHRI y ETL.	4.00	ud	64,004.96	256,019.84	
5.02	Limpieza y bote	1	pa	12,980.00	12,980.00	
Sub-total						RD\$ 268,999.84



SUB-TOTAL GENERAL COSTOS DIRECTOS (RD\$)						RD\$ 1,898,791.87
---	--	--	--	--	--	--------------------------

6.00 GASTOS INDIRECTOS						
6.01	Dirección técnica y responsabilidad			10.00%		RD\$ 189,879.19
6.02	Gastos administrativos y de obra			3.00%		RD\$ 56,963.76
6.03	Transporte			2.50%		RD\$ 47,469.80
SUB-TOTAL (RD\$)						RD\$ 294,312.75
SUB-TOTAL GRAVADO						RD\$ 2,193,104.62

	BASE IMPONIBLE DE IMPUESTOS		10.00%		RD\$ 219,310.46
6.04	ITBIS (18% del 10% del total Norma 07-2007)		18.00%		RD\$ 39,475.88
6.05	Seguro Social y Contra accidentes		4.50%		RD\$ 85,445.63
6.06	Ley de pensión y jubilación obreros de la construcción		1.00%		RD\$ 18,987.92
6.07	CODIA		0.10%		RD\$ 1,898.79
6.08	Equipos de Salud e Higiene		1.00%		RD\$ 18,987.92
6.09	Equipos de Seguridad y Protección personal		2.00%		RD\$ 37,975.84
	SUB-TOTAL (RD\$)				RD\$ 202,771.98

	SUB-TOTAL GENERAL COSTOS INDIRECTOS (RD\$)				RD\$497,084.73
--	---	--	--	--	-----------------------

6.10	Imprevistos		5%		94,939.59
------	-------------	--	----	--	-----------

	TOTAL GENERAL (RD\$)				2,490,816.19
--	-----------------------------	--	--	--	---------------------





Presupuesto de Obra
Lote 6



**Procedimiento de Urgencia
Consejo Poder Judicial-CP-CPJ-006-2020**

CQ CONSTRUCCIONES, S.R.L.

OBRA: Re adecuación de área para Centro de Entrevistas en el Palacio de Justicia de La Romana

UBIC.: Palacio de Justicia La Romana

Fecha :

Solicitado por



Part.	Descripción	Cant.	Und.	PU	Valor (RD\$)	Sub-total
PRIMER NIVEL						
1.01	Bordillo de bloques de 6" bast. 3/8" anclados @ 0.40m, hoyos llenos	9.88	m2	1,300.00	12,844.00	
1.02	Relleno compactado con material no clasificado	2.7	m3	624.97	1,687.42	
1.03	Suministro y colocación de pisos de granitos 30 x 30 cms fondo blanco o similar al existente	17.60	m2	1,300.00	22,880.00	
1.04	Suministro y colocación de zócalos de granitos fondo blanco o similar al existente	12.00	m	279.51	3,354.12	
1.05	Piso de Hormigón Armado HA E=0.10m malla electrosoldada. D2.3 10X10 Frotado, F'C 210KG/CM2	56.75	m2	942.97	53,513.55	
1.06	Rampa en H.A E=0.10m malla electrosoldada. D2.3 10X10 Frotado, F'C 210KG/CM2	11.17	m2	942.97	10,532.97	
1.07	Terminación en rampa	1	pa	2,000.00	2,000.00	
1.08	Suministro y colocación de escalones de granito fondo blanco o similar al existente (A= 0.40m)	12.1	ud	1,300.00	15,730.00	
1.09	Suministro y colocación de baranda en acero inoxidable (ver detalle en planos y TDRs)	19	m	11,335.66	215,377.54	
1.10	Jardinería (grama 50 m2, gravilla blanca 20 sacos, tierra negra 6 m2, Palma areca mediana 6 ud, Trinitaria enana adultas 10 ud) Incluye mano de Obra	1.00	ud	93,339.76	93,339.76	
1.11	Suministro y aplicación de pintura satinada interior	30	m2	180.89	5,426.70	
1.12	Suministro e Instalación de señalización horizontal	1	ud	15,000.00	15,000.00	
1.13	Limpieza continua y final	1	pa	12,980.00	12,980.00	
Sub-total						RD\$ 464,666.06

2.00 CENTRO DE ENTREVISTAS

2.01	Apertura de hueco en muro para puerta Incluye terminación	1	ud	3,540.00	3,540.00	
2.02	Desmonte de puerta existente	1	und	944.00	944.00	
2.03	Demolición de pisos existentes en área a intervenir (incluye zócalos y mortero)	4.27	m3	2,500.00	10,675.00	
2.04	Demolición de muros de bloques existentes	6.16	m3	1,121.95	6,911.21	
2.05	Traslado de material retirado a lugar de acopio	17.29	m3	130.00	2,247.70	
2.06	Suministro e instalación de porcelanato de piso 0,60m x 0,60m en tonos claros acorde con los porcelanatos de pared, antideslizantes	42.67	m2	1,486.17	63,414.87	
2.07	Suministro e instalación porcelanato de pared de 0.30m x 0.60m en tonos claros acorde con el porcelanato de piso	36.17	m2	1,466.01	53,025.58	
2.08	Suministro y confección de muros de denglass 1/2" con parales de refuerzos de 3 5/8" Cal 25.	6.60	m2	2,999.42	19,796.17	
2.09	Suministro y confección de muros de denglass con doble estructuras acústico (Incluye la fibra), cal25, en centro de entrevista	5.28	m2	4,001.82	21,129.61	
2.10	Suministro y confección de muros de Sheetrock acústico (Incluye la fibra)cal 25, en centro de entrevista	26.88	m2	1,480.87	39,805.79	
2.11	Suministro y colocación de zócalos de porcelanato 0.60m x 0.10m, en tonos claros acorde a los porcelanato de piso	39.20	m	279.51	10,956.79	
2.12	Suministro e instalación de plafón 2" x 2" x 7mm vinil yeso (incluye estructura en metal Maint Tee y CrossTee)	42.67	m2	940.07	40,112.79	





2.13	Suministro y aplicación de pintura satinada interior	121.57	m2	180.89	21,990.80
2.14	Suministro e instalación de lámparas parabólicas de plafón 2 x 4 con tubos LED T8, de 18w 24", 800LM, 4000K, 120-277VAC con certificación UL	1.00	ud	3,335.26	3,335.26
2.15	Suministro e instalación de lámparas para luminarias Led 2x4 de plafón con tubos T8 de 18W 24", 800 LM, 4000 K, 120-277 VAC, 40MIL horas CERTIFICACIÓN UL. .	5.00	ud	3,335.26	16,676.30
2.16	Suministro e instalación de inodoros elongado blanco con asiento de caída lenta, de fluxómetro manual de palanca, acabado pulido (Incluye piezas y M.O.)	1.00	ud	7,328.38	7,328.38
2.17	Suministro e instalación de fluxómetro para inodoros de manija spud de 32mm con recubrimiento antibacterial, niple recto 32mm x 9" de largo	1.00	ud	8,061.04	8,061.04
2.18	Suministro e Instalación de lavamanos con armarios tipo vanity pequeño de 0.49m x 0.63m color blanco, con patas, incluye: Llave monomando cromada y espejo	1.00	ud	16,002.56	16,002.56
2.19	Suministro e Instalación de Dispensador de acero inoxidable para rollos grandes de papel higiénico	1.00	ud	4,360.95	4,360.95
2.2	Suministro e Instalación de Dosificador para jabón líquido	1	ud	1,494.14	1,494.14
2.21	Suministro e Instalación de Dispensador Automático de Rollos de Papel Toalla Estándar fabricado en acero inoxidable con acabado satinado	1.00	ud	6,161.04	6,161.04
2.22	Instalaciones de agua potable, tubería de polipropileno (tipo 3 o ppr)	1	pa	9,500.00	9,500.00
2.23	Tuberías y piezas sanitaria para suministro de agua y drenaje sanitario	1	pa	38,900.00	38,900.00
2.24	Suministro e instalación de Desagüe de piso 2" niquelado con parrilla cuadrada	1.00	ud	661.38	661.38
2.25	Suministro e instalación de tomacorrientes dobles 120 V Tecnopolímero color blanco	4.00	ud	1,711.47	6,845.88
2.26	Suministro e instalación de Interruptores sencillos Tecnopolímero Color blanco (pure white) con botoneras color blanco control axial y placa dedicada de soporte	3.00	ud	1,588.85	4,766.55
2.27	Suministro e Instalación de salida data y/o teléfono	2.00	ud	2,734.23	5,468.46
2.28	Suministro e Instalación de alfombra comercial en piso área de entrevistas	11.37	m2	779.28	8,860.45
2.29	Suministro y colocación de zócalo de alfombra comercial con madera	13.32	m	481.78	6,417.31
2.30	Suministro e Instalación de puerta de entrada caoba con tranzo similar a la existente (Incluye llavín de seguridad)	3.00	und	37,336.96	112,010.88
2.31	Suministro e instalación de Aire Acondicionado tipo split Inverter Seer 21, de 12,000 BTU	2.00	ud	36,003.56	72,007.12
2.32	Suministro y aplicación de pintura satinada interior	187.5	m2	180.89	33,916.88
2.33	Bote de escombros	17.29	m3	389.40	6,732.73
2.34	Limpieza continua	1	pa		-
Sub-total					RD\$ 664,057.62



SEG

3.01	Apertura de hueco para puerta Incluye terminación	1	ud	3,540.00	3,540.00
3.02	Cierre temporal para control de acceso y barrera de polvo en sheetrock una cara sin terminaciones área a intervenir	23.43	m2	1,480.87	34,696.78

3.03	Desmante de puerta doble	1	ud	1,416.00	1,416.00	
3.04	Desmante de ventana existente	1	ud	983.90	983.90	
3.05	Demolición de pisos existentes en área a intervenir (incluye zócalos y mortero)	3	m3	1,121.95	3,365.85	
3.06	Traslado de material retirado a lugar de acopio	4.5	m3	130.00	585.00	
3.07	Suministro e instalación de porcelanato de piso 0,60m x 0,60m en tonos claros, antideslizantes	30.00	m2	1,486.17	44,585.10	
3.08	Suministro y confección de muros de Sheetrock acústico (Incluye la fibra), cal 25, en centro de entrevista	33.00	m2	1,480.87	48,868.71	
3.09	Suministro y confección de muros de Sheetrock acústico doble estructura (Incluye la fibra) en centro de entrevista, cal 25 (Cierre de ventana y puerta existentes)	5.45	m2	1,480.87	8,070.74	
3.10	Suministro y colocación de zócalos de porcelanato 0.60m x 0.10m, en tonos claros acorde a los porcelanato de piso	30.00	m	279.51	8,385.30	
3.11	Suministro e instalación de plafón 2" x 2" x 7mm vinil yeso (incluye estructura en metal Maint Tee y CrossTee)	30	m2	940.07	28,202.10	
3.12	Suministro y aplicación pintura satinada	134.82	m2	180.89	24,387.59	
3.13	Suministro e instalación de lámparas para luminarias Led 2x4 de plafón con tubos T8 de 18W 24", 800 LM, 4000 K, 120-277 VAC, 40MIL horas CERTIFICACIÓN UL. .	3.00	ud	3,335.26	10,005.78	
3.14	Suministro e instalación de tomacorrientes dobles 120 V Tecnopolímero color blanco	5.00	ud	1,711.47	8,557.35	
3.15	Suministro e instalación de Interruptores sencillos Tecnopolímero Color blanco (pure white) con botoneras color blanco control axial y placa dedicada de soporte	2.00	ud	1,588.85	3,177.70	
3.16	Suministro e instalación de salida de data	5	ud	2,734.23	13,671.15	
3.17	Suministro e Instalación Puerta 0.90M X 2.10M de entrada caoba con trazo similar a la existente	1.00	ud	37,336.96	37,336.96	
3.18	Suministro e Instalación Puerta 0.90M X 2.10M de entrada caoba similar a la existente	1.00	ud	37,336.96	37,336.96	
3.19	Suministro e instalación de Aire Acondicionado tipo split Inverter Seer 21, de 12,000 BTU	1.00	ud	36,003.56	36,003.56	
3.2	Bote de escombros	4.5	m3	389.40	1,752.30	
3.21	Limpieza continua	1	pa	12,000.00	12,000.00	
Sub-total						RD\$ 366,928.83



4.00 CENTRO DE OBSERVADORES

4.01	Apertura de hueco para puerta de sala de audiencia de cámara civil (incluye terminación)	2.00	ud	3,540.00	7,080.00	
4.02	Suministro y confección de cierre de hueco existente en Sheetrock doble estructura (sala de audiencia-Oficina juez)	2.75	m2	1,480.87	4,072.39	
4.03	Suministro e Instalación puerta madera caoba 1.00m x 2.50m (incluye jambas) cámara civil	2.00	ud	48,538.05	97,076.10	
4.04	Demolición de pisos existentes (incluye zócalos y mortero) cámara civil	4.84	m3	1,200.00	5,808.00	
4.05	Traslado de material retirado a lugar de acopio cámara civil	8.01	m3	130.00	1,041.30	
4.06	Suministro e instalación de porcelanato de piso 0,60m x 0,60m en tonos claros acorde con los porcelanatos de pared, antideslizantes	48.42	m2	1,486.17	71,960.35	
4.07	Suministro y colocación de zócalos de porcelanato 0.60m x 0.10m, en tonos claros acorde a los porcelanato de piso	26.60	m	279.51	7,434.97	
4.08	Suministro e instalación de tomacorrientes dobles 120 V Tecnopolímero color blanco	5.00	ud	1,711.47	8,557.35	



4.09	Suministro e instalación de Interruptores sencillos Tecnopolímero Color blanco (pure white) con botoneras color blanco control axial y placa dedicada de soporte	2.00	ud	1,588.85	3,177.70	
4.1	Desmante de tarima y estrado existente	1	ud	2,500.00	2,500.00	
4.11	Suministro e confección de plataforma de estrados tipo 2 (Estructura pino tratado, plancha hidrófuga 1/2" revestido de piso de vinil sintético machimbrado color gris en imitación de madera) (ver plano de localización)	1.00	ud	87,085.76	87,085.76	
4.12	Mantenimiento de Estrados tipo 1, Ver TDR, Usar el existente en el cambio de posición (Ver planos de localización)	4.00	ud	13,000.00	52,000.00	
4.13	Suministro y aplicación de pintura satinada interior	105	m2	180.89	18,993.45	
4.14	Desmante de aire acondicionado existente y Recolocación de aires acondicionado	6.00	und	2,500.00	15,000.00	
4.15	Limpieza continua y final	1	pa	12,980.00	12,980.00	
4.16	Bote de material cámara civil	8.01	m3	389.40	3,119.09	
Sub-total						RD\$ 397,886.46
SUB-TOTAL GENERAL COSTOS DIRECTOS (RD\$)						RD\$ 1,893,538.97



5.00	GASTOS INDIRECTOS					
5.01	Dirección técnica y responsabilidad			10.00%		RD\$ 189,353.90
5.02	Gastos administrativos y de obra			3.00%		RD\$ 56,806.17
5.03	Transporte			2.50%		RD\$ 47,338.47
SUB-TOTAL (RD\$)						RD\$ 293,498.54
SUB-TOTAL GRAVADO						RD\$ 2,187,037.51
BASE IMPONIBLE DE IMPUESTOS						RD\$ 218,703.75
5.04	ITBIS (18% del 10% del total Norma 07-2007)			18.00%		RD\$ 39,366.68
5.05	Seguro Social y Contra accidentes			4.50%		RD\$ 85,209.25
5.06	Ley de pensión y jubilación obreros de la construcción			1.00%		RD\$ 18,935.39
5.07	CODIA			0.10%		RD\$ 1,893.54
5.08	Equipos de Salud e Higiene			1.00%		RD\$ 18,935.39
5.09	Equipos de Seguridad y Protección personal			2.00%		RD\$ 37,870.78
SUB-TOTAL (RD\$)						RD\$ 202,211.03

SUB-TOTAL GENERAL COSTOS INDIRECTOS (RD\$)						RD\$495,709.57
---	--	--	--	--	--	-----------------------

5.10	Imprevistos			5%		94,676.95
------	-------------	--	--	----	--	-----------

TOTAL GENERAL (RD\$)						2,483,925.49
-----------------------------	--	--	--	--	--	---------------------





Presupuesto de Obra
Lote 7



**Procedimiento de Urgencia
Consejo Poder Judicial-CP-CPJ-006-2020**

CQ CONSTRUCCIONES, S.R.L.

OBRA:

Fecha :

UBIC.: Palacio de Justicia de Samaná.

Solicitado por :



Part.	Descripción	Cant.	Ud.	Valor (\$RD)	
PRIMER NIVEL					
1.01	Retiro de pisos en vibrazos existentes	17.81	m2	85.00	1,513.85
1.02	Desmante de puerta metálica en entrada principal	1	ud	1,593.00	1,593.00
1.03	Desmante de hierros en verja perimetral	1	ud	2,000.00	2,000.00
1.04	Demolición de hormigón en piso de vibrazo	4.45	m3	1,850.00	8,232.50
1.05	Demolición de verja perimetral para entrada principal	1.44	m2	224.39	323.12
1.06	Excavación, nivelación para rampa de acceso	4.5	m3	487.92	2,195.64
1.07	Hormigón 1:3:5, espesor promedio =10 cms, con ligadora	2.51	m3	6,500.00	16,315.00
1.08	Suministro y colocación de pisos en vibrazos	17.81	m2	1,300.00	23,153.00
1.09	Suministro e instalación de zócalos de vibrazo	9.5	m	330.00	3,135.00
1.1	Suministro y colocación de puerta doble metálica de entrada centro de entrevista	30	p2	475.87	14,276.10
1.11	Señalización en rampas de acceso	2	ud	8,500.00	17,000.00
1.12	Resane de pañete en verjas (Incluye cantos)	1	pa	16,520.00	16,520.00
1.13	Suministro y Aplicación de pintura en hierros exteriores	344.3	p2	220.00	75,750.40
1.14	Suministro y aplicación de pintura satinada en verja frontal y lateral	114.7	m2	180.89	20,740.85
1.15	Suministro e Instalación de baranda en Rampa para personas con discapacidad en Acero Inoxidable de tubos de 2" y 1 1/2" (Ver detalle en Planos)	32.00	ml	11,335.66	362,741.12
1.16	Suministro y colocación de hierros en verja perimetral	1	pa	380.00	380.00
1.17	Bote y Limpieza	1	pa	12,000.00	12,000.00
Sub-total					RD\$ 577,869.58
2.00 CENTRO DE ENTREVISTA					
2.01	Suministro e Instalación de planchas de plafón vinil yeso 2" x 2" *7mm	20	ud	940.07	18,801.40
2.02	Suministro y colocación de tubos led para lámpara 2" x 2" LED T8, de 18w 24", 800LM, 4000K, 120-277VAC	3.00	ud	2,401.88	7,205.64
2.03	Mantenimiento y pintura de puerta de caoba (0.90 x 2.45 m)	2	ud	220.00	440.00
2.04	Desmante de malla ciclónica lateral izquierdo	23.2	m2	30.00	696.00
2.05	Muro de block de 6" en el lateral izquierdo en sustitución de malla ciclónica	23.2	m2	1,057.59	24,536.09
2.06	Columnas y vigas de amarre (0.15 x 0.20)m	40	mls	22,000.00	880,000.00
2.07	Pañete verja	58	m2	290.99	16,877.42
2.08	Cantos verja	126	mls	82.81	10,434.06
2.09	Desmante de puerta y ventana	2	ud	1,500.00	3,000.00
2.1	Demolición de muro de blocks de 8" para cambio de puerta de entrada	1	pa	3,700.00	3,700.00





2.11	Muro de block de 8" para cerrar hueco de puerta	2.6	m2	1,352.18	3,515.67	
2.12	Paquete hueco cerrado y canto hueco puerta nueva	1	pa	2,700.00	2,700.00	
2.13	Suministro y Aplicación de pintura	116	m2	115.90	13,444.40	
2.14	Limpieza y botes	2	uds	12,980.00	25,960.00	
Sub-total						RD\$ 1,011,310.68
SUB-TOTAL GENERAL COSTOS DIRECTOS (RD\$)						RD\$ 1,589,180.26

3.00 GASTOS INDIRECTOS						
3.01	Dirección técnica y responsabilidad			10.00%		RD\$ 158,918.03
3.02	Gastos administrativos y de obra			3.00%		RD\$ 47,675.41
3.03	Transporte			2.50%		RD\$ 39,729.51
SUB-TOTAL (RD\$)						RD\$ 246,322.95
SUB-TOTAL GRAVADO						RD\$ 1,835,503.21
BASE IMPONIBLE DE IMPUESTOS						RD\$ 183,550.32
3.04	ITBIS (18% del 10% del total Norma 07-2007)			18.00%		RD\$ 33,039.06
3.05	Seguro Social y Contra accidentes			4.50%		RD\$ 71,513.11
3.06	Ley de pensión y jubilación obreros de la construcción			1.00%		RD\$ 15,891.80
3.07	CODIA			0.10%		RD\$ 1,589.18
3.08	Equipos de Salud e Higiene			1.00%		RD\$ 15,891.80
3.09	Equipos de Seguridad y Protección personal			2.00%		RD\$ 31,783.61
SUB-TOTAL (RD\$)						RD\$ 169,708.56

SUB-TOTAL GENERAL COSTOS INDIRECTOS (RD\$)						RD\$416,031.51
---	--	--	--	--	--	-----------------------

3.10	Imprevistos			5%		79,459.01
------	-------------	--	--	----	--	-----------

TOTAL GENERAL (RD\$)						2,084,670.78
-----------------------------	--	--	--	--	--	---------------------





El Análisis de las partidas del presupuesto presentado.



**Procedimiento de Urgencia
Consejo Poder Judicial-CP-CPJ-006-2020**



CQ CONSTRUCCIONES, S.R.L.



Apertura de Hueco para puerta (Incluye terminación)								
Descripción [Descr]	Cantidad [Cant]	Unidad [Ud]	Rendimiento [Rend]	Precio Unit. [PU] *Sin Itbis	ITBIS Unit. [Itb] *18% o Analisis	Subtotal Precio [St P] = [Cant] x [PU] / [Rend]	Subtotal Itbis [St Itb] = [Cant] x [Itb] / [Rend]	Costo [Cost] = [St P] + [St Itb]
Apertura de Hueco para puerta (Incluye terminación)	1.000	ud	1.00	3,000.00	540.00	3,000.00	540.00	3,540.00
					ud	3,000.00	540.00	3,540.00

Desmante de ventana existente								
Descripción [Descr]	Cantidad [Cant]	Unidad [Ud]	Rendimiento [Rend]	Precio Unit. [PU] *Sin Itbis	ITBIS Unit. [Itb] *18% o Analisis	Subtotal Precio [St P] = [Cant] x [PU] / [Rend]	Subtotal Itbis [St Itb] = [Cant] x [Itb] / [Rend]	Costo [Cost] = [St P] + [St Itb]
Desmante de ventana existente	1.000	ud	1.00	900.00	83.90	900.00	83.90	983.90
					ud	900.00	83.90	983.90

Desmante de lámparas existentes, Desmante de luminaria existente								
Descripción [Descr]	Cantidad [Cant]	Unidad [Ud]	Rendimiento [Rend]	Precio Unit. [PU] *Sin Itbis	ITBIS Unit. [Itb] *18% o Analisis	Subtotal Precio [St P] = [Cant] x [PU] / [Rend]	Subtotal Itbis [St Itb] = [Cant] x [Itb] / [Rend]	Costo [Cost] = [St P] + [St Itb]
Desmante de lámparas existentes, Desmante de	1.000	ud	1.00	600.00	108.00	600.00	108.00	708.00
					ud	600.00	108.00	708.00

Demolición de muro alfeizer en ventana								
Descripción [Descr]	Cantidad [Cant]	Unidad [Ud]	Rendimiento [Rend]	Precio Unit. [PU] *Sin Itbis	ITBIS Unit. [Itb] *18% o Analisis	Subtotal Precio [St P] = [Cant] x [PU] / [Rend]	Subtotal Itbis [St Itb] = [Cant] x [Itb] / [Rend]	Costo [Cost] = [St P] + [St Itb]
Demolición de muro alfeizer en ventana	1.000	ud	1.00	2,000.00	360.00	2,000.00	360.00	2,360.00
					ud	2,000.00	360.00	2,360.00

Desmante de puerta								
Descripción [Descr]	Cantidad [Cant]	Unidad [Ud]	Rendimiento [Rend]	Precio Unit. [PU] *Sin Itbis	ITBIS Unit. [Itb] *18% o Analisis	Subtotal Precio [St P] = [Cant] x [PU] / [Rend]	Subtotal Itbis [St Itb] = [Cant] x [Itb] / [Rend]	Costo [Cost] = [St P] + [St Itb]
Desmante de puerta	1.000	ud	1.00	800.00	144.00	800.00	144.00	944.00
					ud	800.00	144.00	944.00

Desmante de puerta doble								
Descripción [Descr]	Cantidad [Cant]	Unidad [Ud]	Rendimiento [Rend]	Precio Unit. [PU] *Sin Itbis	ITBIS Unit. [Itb] *18% o Analisis	Subtotal Precio [St P] = [Cant] x [PU] / [Rend]	Subtotal Itbis [St Itb] = [Cant] x [Itb] / [Rend]	Costo [Cost] = [St P] + [St Itb]
Desmante de puerta doble	1.000	ud	1.00	1,200.00	216.00	1,200.00	216.00	1,416.00
					ud	1,200.00	216.00	1,416.00

Desmante de puerta metálica en entrada principal								
Descripción [Descr]	Cantidad [Cant]	Unidad [Ud]	Rendimiento [Rend]	Precio Unit. [PU] *Sin Itbis	ITBIS Unit. [Itb] *18% o Analisis	Subtotal Precio [St P] = [Cant] x [PU] / [Rend]	Subtotal Itbis [St Itb] = [Cant] x [Itb] / [Rend]	Costo [Cost] = [St P] + [St Itb]
Desmante de puerta metálica en entrada principal	1.000	ud	1.00	1,350.00	243.00	1,350.00	243.00	1,593.00
					ud	1,350.00	243.00	1,593.00

cantos y moquetas								
Descripción [Descr]	Cantidad [Cant]	Unidad [Ud]	Rendimiento [Rend]	Precio Unit. [PU] *Sin Itbis	ITBIS Unit. [Itb] *18% o Analisis	Subtotal Precio [St P] = [Cant] x [PU] / [Rend]	Subtotal Itbis [St Itb] = [Cant] x [Itb] / [Rend]	Costo [Cost] = [St P] + [St Itb]
MORTERO 1:4 (c/Lig) (p/ pañete y piso)	0.003	m3	1.00	5,995.12	976.34	17.99	2.93	20.92
Mano de obra canto	1.000	ml	1.00	55.00	-	55.00	-	55.00
Materiales Menores	5%	%	1.00	72.99	13.14	3.65	0.66	4.31
Herramientas	3%	%	1.00	72.99	13.14	2.19	0.39	2.58
					m	78.83	3.98	82.81

Dens-Glass x M2								
Descripción [Descr]	Cantidad [Cant]	Unidad [Ud]	Rendimiento [Rend]	Precio Unit. [PU] *Sin Itbis	ITBIS Unit. [Itb] *18% o Analisis	Subtotal Precio [St P] = [Cant] x [PU] / [Rend]	Subtotal Itbis [St Itb] = [Cant] x [Itb] / [Rend]	Costo [Cost] = [St P] + [St Itb]
Plancha 4'x8'	0.823	Ud	1.00	1,321.19	237.81	1,087.07	195.67	1,282.74
Estructura	1.000	m2	1.00	800.00	144.00	800.00	144.00	944.00
Materiales Menores	10%	%	1.00	1,887.07	339.67	188.71	33.97	222.68
M.O.	1.000	m2	1.00	550.00	-	550.00	-	550.00
					m2	2,625.78	373.64	2,999.42

Dens-Glass doble estructura y fibra x M2								
Descripción [Descr]	Cantidad [Cant]	Unidad [Ud]	Rendimiento [Rend]	Precio Unit. [PU] *Sin Itbis	ITBIS Unit. [Itb] *18% o Analisis	Subtotal Precio [St P] = [Cant] x [PU] / [Rend]	Subtotal Itbis [St Itb] = [Cant] x [Itb] / [Rend]	Costo [Cost] = [St P] + [St Itb]
Plancha 4'x8'	0.823	Ud	1.00	1,321.19	237.81	1,087.07	195.67	1,282.74
Estructura doble	1.000	m2	1.00	1,300.00	234.00	1,300.00	234.00	1,534.00
fibra	1.000	m2	1.00	130.00	23.40	130.00	23.40	153.40

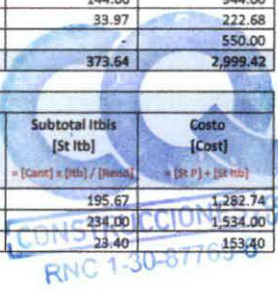



[Descr]	[Cant]	[Ud]	[Rend]	[PU]	[Itb]	[St P]	[St Itb]	[Cost]
				*Sin Itbis	*18% o Analisis	= [Cant] x [PU] / [Rend]	= [Cant] x [Itb] / [Rend]	= [St P] + [St Itb]
Suministro e instalación de lavamanos de porcelana ovalado	1.00	UD	1.00	6,000.00	1,080.00	6,000.00	1,080.00	7,080.00
Intalacion	10%	%	1.00	7,080.00		708.00	-	708.00
Materiales Menores	10%	%	1.00	6,708.00	1,207.44	670.80	120.74	791.54
Herramientas	3%	%	1.00	7,080.00	58.77	212.40	1.76	214.16
					ud	7,591.20	1,202.50	8,793.70

15 llave para lavamanos								
Descripcion [Descr]	Cantidad [Cant]	Unidad [Ud]	Rendimiento [Rend]	Precio Unit. [PU]	ITBIS Unit. [Itb]	Subtotal Precio [St P]	Subtotal Itbis [St Itb]	Costo [Cost]
				*Sin Itbis	*18% o Analisis	= [Cant] x [PU] / [Rend]	= [Cant] x [Itb] / [Rend]	= [St P] + [St Itb]
llave para lavamanos	1.00	UD	1.00	1,800.00	324.00	1,800.00	324.00	2,124.00
Intalacion	10%	%	1.00	2,124.00		212.40	-	212.40
Materiales Menores	10%	%	1.00	2,012.40	362.23	201.24	36.22	237.46
Herramientas	3%	%	1.00	2,124.00	58.77	63.72	1.76	65.48
					ud	2,277.36	361.98	2,639.34

16 porcelanato de piso 0,60m x 0,60m								
Descripcion [Descr]	Cantidad [Cant]	Unidad [Ud]	Rendimiento [Rend]	Precio Unit. [PU]	ITBIS Unit. [Itb]	Subtotal Precio [St P]	Subtotal Itbis [St Itb]	Costo [Cost]
				*Sin Itbis	*18% o Analisis	= [Cant] x [PU] / [Rend]	= [Cant] x [Itb] / [Rend]	= [St P] + [St Itb]
porcelanato de piso 0,60m x 0,60m	1.100	m2	1.00	800.00	144.00	880.00	158.40	1,038.40
MORTERO 1:2 (c/Lig) (p/ pulido)	0.006	m3	1.00	7,480.09	1,346.42	44.88	8.08	52.96
Derretido p/ceramica (25 lb/fda)	0.035	fund	1.00	300.00	54.00	10.50	1.89	12.39
Estopa (1 lb. / 20 m2)	0.050	lb	1.00	64.41	11.59	3.22	0.58	3.80
M.O. de colocacion ceramica (pisos)	1.000	m2	1.00	225.00		225.00	-	225.00
M.O. de corte de chazos	5.000	ud	1.00	8.00		40.00	-	40.00
Materiales Menores	5%	%	1.00	1,203.60	216.65	60.18	10.83	71.01
Herramientas	3%	%	1.00	1,203.60	216.65	36.11	6.50	42.61
					m2	1,299.89	186.28	1,486.17

17 porcelanato de pared 0,30m x 0,60m								
Descripcion [Descr]	Cantidad [Cant]	Unidad [Ud]	Rendimiento [Rend]	Precio Unit. [PU]	ITBIS Unit. [Itb]	Subtotal Precio [St P]	Subtotal Itbis [St Itb]	Costo [Cost]
				*Sin Itbis	*18% o Analisis	= [Cant] x [PU] / [Rend]	= [Cant] x [Itb] / [Rend]	= [St P] + [St Itb]
porcelanato de pared 0,30m x 0,60m	1.100	m2	1.00	770.00	138.60	847.00	152.46	999.46
MORTERO 1:2 (c/Lig) (p/ pulido)	0.006	m3	1.00	7,480.09	1,346.42	44.88	8.08	52.96
Derretido p/ceramica (25 lb/fda)	0.035	fund	1.00	300.00	54.00	10.50	1.89	12.39
Estopa (1 lb. / 20 m2)	0.050	lb	1.00	64.41	11.59	3.22	0.58	3.80
M.O. de colocacion ceramica (pared)	1.000	m2	1.00	245.00		245.00	-	245.00
M.O. de corte de chazos	5.000	ud	1.00	8.00		40.00	-	40.00
Materiales Menores	5%	%	1.00	1,190.60	214.31	59.53	10.72	70.25
Herramientas	3%	%	1.00	1,190.60	214.31	35.72	6.43	42.15
					m2	1,285.85	180.16	1,466.01

18 barras para minusválido en acero inoxidable								
Descripcion [Descr]	Cantidad [Cant]	Unidad [Ud]	Rendimiento [Rend]	Precio Unit. [PU]	ITBIS Unit. [Itb]	Subtotal Precio [St P]	Subtotal Itbis [St Itb]	Costo [Cost]
				*Sin Itbis	*18% o Analisis	= [Cant] x [PU] / [Rend]	= [Cant] x [Itb] / [Rend]	= [St P] + [St Itb]
barras para minusválido en acero inoxidable	1.00	UD	1.00	4,500.00	810.00	4,500.00	810.00	5,310.00
Intalacion	10%	%	1.00	5,310.00		531.00	-	531.00
Materiales Menores	10%	%	1.00	5,031.00	905.58	503.10	90.56	593.66
Herramientas	3%	%	1.00	5,310.00	58.77	159.30	1.76	161.06
					ud	5,693.40	902.32	6,595.72

19 Desagüe de piso 2° niquelado con parrilla cuadrada								
Descripcion [Descr]	Cantidad [Cant]	Unidad [Ud]	Rendimiento [Rend]	Precio Unit. [PU]	ITBIS Unit. [Itb]	Subtotal Precio [St P]	Subtotal Itbis [St Itb]	Costo [Cost]
				*Sin Itbis	*18% o Analisis	= [Cant] x [PU] / [Rend]	= [Cant] x [Itb] / [Rend]	= [St P] + [St Itb]
Desagüe de piso 2° niquelado con parrilla cuadrada	1.00	UD	1.00	300.00	54.00	300.00	54.00	354.00
Intalacion	1.00	UD	1.00	200.00	36.00	200.00	36.00	236.00
Materiales Menores	10%	%	1.00	500.00	90.00	50.00	9.00	59.00
Herramientas	3%	%	1.00	354.00	58.77	10.62	1.76	12.38
					ud	560.62	100.76	661.38

20 Suministro e instalación de tuberías, piezas y M.O. conexión sanitaria a registro existente en Presupuesto Reeducación de área para Centro de Entrevistas del Palacio de Justicia de La Vega.								
Descripcion [Descr]	Cantidad [Cant]	Unidad [Ud]	Rendimiento [Rend]	Precio Unit. [PU]	ITBIS Unit. [Itb]	Subtotal Precio [St P]	Subtotal Itbis [St Itb]	Costo [Cost]
				*Sin Itbis	*18% o Analisis	= [Cant] x [PU] / [Rend]	= [Cant] x [Itb] / [Rend]	= [St P] + [St Itb]
tuberías	1.00	UD	1.00	30,000.00	5,400.00	30,000.00	5,400.00	35,400.00
Intalacion	1.00	UD	1.00	4,000.00	720.00	4,000.00	720.00	4,720.00
Materiales Menores	10%	%	1.00	34,000.00	6,120.00	3,400.00	612.00	4,012.00
Herramientas	3%	%	1.00	35,400.00	58.77	1,062.00	1.76	1,063.76
					ud	38,462.00	6,733.76	45,195.76

21 Suministro e instalación de espejos nuevos (1,00 x 0,70 m) con marco de aluminio de 1"								
---	--	--	--	--	--	--	--	--

CONSTRUCIONES
RNC 1-30-87769-8



Descripción [Descr]	Cantidad [Cant]	Unidad [Ud]	Rendimiento [Rend]	Precio Unit. [PU]	ITBIS Unit. [Itb]	Subtotal Precio [St P]	Subtotal Itbis [St Itb]	Costo [Cost]
				*Sin Itbis	*18% o Análisis	= [Cant] x [PU] / [Rend]	= [Cant] x [Itb] / [Rend]	= [St P] + [St Itb]
espejos huecos 11.00 x 0.70 m	1.00	p2	1.00	252.34	45.42	252.34	45.42	297.76
Intalacion	1.00	UD	1.00	35.00		35.00	-	35.00
Materiales Menores	10%	%	1.00	287.34	51.72	28.73	5.17	33.90
Herramientas	3%	%	1.00	297.76	58.77	8.93	1.76	10.69
					p2	325.00	52.35	377.35

22 Dispensador de acero inoxidable para rollos grandes de papel higiénico

Descripción [Descr]	Cantidad [Cant]	Unidad [Ud]	Rendimiento [Rend]	Precio Unit. [PU]	ITBIS Unit. [Itb]	Subtotal Precio [St P]	Subtotal Itbis [St Itb]	Costo [Cost]
				*Sin Itbis	*18% o Análisis	= [Cant] x [PU] / [Rend]	= [Cant] x [Itb] / [Rend]	= [St P] + [St Itb]
Dispensador de acero inoxidable para rollos grandes de papel higiénico	1.00	UD	1.00	2,850.00	513.00	2,850.00	513.00	3,363.00
Intalacion	1.00	UD	1.00	500.00		500.00	-	500.00
Materiales Menores	10%	%	1.00	3,350.00	603.00	335.00	60.30	395.30
Herramientas	3%	%	1.00	3,363.00	58.77	100.89	1.76	102.65
					ud	3,785.89	575.06	4,360.95

23 Dispensador jabón líquido

Descripción [Descr]	Cantidad [Cant]	Unidad [Ud]	Rendimiento [Rend]	Precio Unit. [PU]	ITBIS Unit. [Itb]	Subtotal Precio [St P]	Subtotal Itbis [St Itb]	Costo [Cost]
				*Sin Itbis	*18% o Análisis	= [Cant] x [PU] / [Rend]	= [Cant] x [Itb] / [Rend]	= [St P] + [St Itb]
Dispensador jabón líquido	1.00	UD	1.00	700.00	126.00	700.00	126.00	826.00
Intalacion	1.00	UD	1.00	500.00		500.00	-	500.00
Materiales Menores	10%	%	1.00	1,200.00	216.00	120.00	21.60	141.60
Herramientas	3%	%	1.00	826.00	58.77	24.78	1.76	26.54
					ud	1,344.78	149.36	1,494.14

24 Dispensador Automático de Rollos de Papel Toalla Estándar Ac Inox

Descripción [Descr]	Cantidad [Cant]	Unidad [Ud]	Rendimiento [Rend]	Precio Unit. [PU]	ITBIS Unit. [Itb]	Subtotal Precio [St P]	Subtotal Itbis [St Itb]	Costo [Cost]
				*Sin Itbis	*18% o Análisis	= [Cant] x [PU] / [Rend]	= [Cant] x [Itb] / [Rend]	= [St P] + [St Itb]
Dispensador Automático de Rollos de Papel Toalla Estándar Ac Inox	1.00	UD	1.00	4,200.00	756.00	4,200.00	756.00	4,956.00
Intalacion	1.00	UD	1.00	500.00		500.00	-	500.00
Materiales Menores	10%	%	1.00	4,700.00	846.00	470.00	84.60	554.60
Herramientas	3%	%	1.00	4,956.00	58.77	148.68	1.76	150.44
					ud	5,318.68	842.36	6,161.04

25 Suministro e instalación de plafón 2 x 2 x 7mm vinil yeso (incluye estructura en metal Maint Tee y CrossTee)

Descripción [Descr]	Cantidad [Cant]	Unidad [Ud]	Rendimiento [Rend]	Precio Unit. [PU]	ITBIS Unit. [Itb]	Subtotal Precio [St P]	Subtotal Itbis [St Itb]	Costo [Cost]
				*Sin Itbis	*18% o Análisis	= [Cant] x [PU] / [Rend]	= [Cant] x [Itb] / [Rend]	= [St P] + [St Itb]
Plafón 2" x 2" x 7mm vinil yeso	2.890	ud	1.00	122.35	22.02	353.60	63.65	417.25
CROSS TEE 4'	1.278	ud	1.00	23.92	4.31	30.56	5.51	36.07
CROSS TEE 2'	1.278	ud	1.00	13.36	2.41	17.07	3.08	20.15
MAIN TEE 12'	0.230	ud	1.00	91.50	16.47	21.00	3.78	24.78
ANGULAR COMERCIAL 10' 40/1	0.319	ud	1.00	56.81	10.23	18.12	3.26	21.38
FULMINANTE CALIBRE 22 VERDE USA	0.629	ud	1.00	3.11	0.56	1.96	0.35	2.31
CLAVO TIPO L PLAFON 1 1/4"	0.629	ud	1.00	6.14	1.11	3.86	0.70	4.56
CLAVO ACERO 2.5 X 25MM	0.003	cientos	1.00	44.07	7.94	0.13	0.02	0.15
ALAMBRE DULCE ROLLITO LB	0.005	lb	1.00	41.17	7.41	0.21	0.04	0.25
Soportes antisísmico	0.050	ud	1.00	85.00	15.90	4.25	0.77	5.02
Andamios	1.000	m2	1.00	95.00	17.10	95.00	17.10	112.10
Mano de obra	1.000	m2	1.00	250.00	45.00	250.00	45.00	295.00
Herramienta 3% mano de obra	0.030	%	1.00	194.25	34.97	5.83	5.83	1.05
					m2	801.59	149.09	940.07

26 Lámparas parabólicas de plafón 2 x 2 con tubos LED T8, de 18w 24", 800LM, 4000K, 120-277VAC con certificación UL

Descripción [Descr]	Cantidad [Cant]	Unidad [Ud]	Rendimiento [Rend]	Precio Unit. [PU]	ITBIS Unit. [Itb]	Subtotal Precio [St P]	Subtotal Itbis [St Itb]	Costo [Cost]
				*Sin Itbis	*18% o Análisis	= [Cant] x [PU] / [Rend]	= [Cant] x [Itb] / [Rend]	= [St P] + [St Itb]
Suministro de Lámparas para luminarias Led 2x4 de plafón parabólicas con tubos T8 de 18W 24", 800 LM, 4000 K, 120-277 VAC, 40MIL horas CERTIFICACIÓN UL	1.00	ud	1.00	1,800.00	324.00	1,800.00	324.00	2,124.00
Intalacion	10%	%	1.00	2,124.00		212.40	-	212.40
Herramientas	3%	%	1.00	2,124.00	58.77	63.72	1.76	65.48
					ud	2,076.12	325.76	2,401.88

27 Interruptores sencillos según esp

Descripción [Descr]	Cantidad [Cant]	Unidad [Ud]	Rendimiento [Rend]	Precio Unit. [PU]	ITBIS Unit. [Itb]	Subtotal Precio [St P]	Subtotal Itbis [St Itb]	Costo [Cost]
				*Sin Itbis	*18% o Análisis	= [Cant] x [PU] / [Rend]	= [Cant] x [Itb] / [Rend]	= [St P] + [St Itb]
Alambre THHN No. 12	50.000	Pies	1.00	6.35	1.14	317.50	57.00	374.50
Tubería EMT 3/4"	3.00	UD	1.00	133.54	24.04	400.62	72.12	472.74
Caja de registro rectangular 2" x 4" de 3/4"	1.000	Ud	1.00	31.87	5.74	31.87	5.74	37.61
Accesorios	1.00	UD	1.00	300.00	54.00	300.00	54.00	354.00

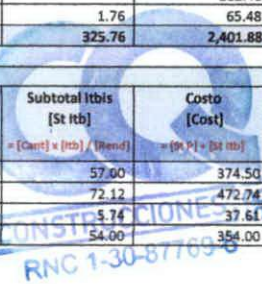

Mano de obra	1.00	UD	1.00	350.00	-	350.00	-	350.00
					ud	1,399.99	188.86	1,588.85

28 tomacorrientes dobles 120 V								
Descripción [Descr]	Cantidad [Cant]	Unidad [Ud]	Rendimiento [Rend]	Precio Unit. [PU]	ITBIS Unit. [Itb]	Subtotal Precio [St P]	Subtotal Itbis [St Itb]	Costo [Cost]
				*Sin Itbis	*18% o Análisis	= [Cant] x [PU] / [Rend]	= [Cant] x [Itb] / [Rend]	= [St P] + [St Itb]
Alambre THHN No. 12	80.000	Pies	1.00	6.35	1.14	508.00	91.20	599.20
Tubería EMT 3/4"	4.00	UD	1.00	133.54	24.04	534.16	96.16	630.32
Caja de registro rectangular 2" x 4" de 3/4"	1.000	Ud	1.00	31.87	5.74	31.87	5.74	37.61
Accesorios	1.00	UD	1.00	79.95	14.39	79.95	14.39	94.34
Mano de obra	1.00	UD	1.00	350.00	-	350.00	-	350.00
					ud	1,503.98	207.49	1,711.47

29 salidas de data								
Descripción [Descr]	Cantidad [Cant]	Unidad [Ud]	Rendimiento [Rend]	Precio Unit. [PU]	ITBIS Unit. [Itb]	Subtotal Precio [St P]	Subtotal Itbis [St Itb]	Costo [Cost]
				*Sin Itbis	*18% o Análisis	= [Cant] x [PU] / [Rend]	= [Cant] x [Itb] / [Rend]	= [St P] + [St Itb]
Alambre UTP Cat. 5E	40.00	Pie	1.00	14.00	2.52	560.00	100.80	660.80
Tubería EMT 3/4"	4.00	UD	1.00	133.54	24.04	534.16	96.16	630.32
Caja de registro rectangular 2" x 4" de 3/4"	1.000	Ud	1.00	31.87	5.74	31.87	5.74	37.61
Accesorios	1.00	UD	1.00	725.00	130.50	725.00	130.50	855.50
Mano de obra	1.00	UD	1.00	550.00	-	550.00	-	550.00
					ud	2,401.03	333.20	2,734.23

30 Suministro y aplicación de satinada								
Descripción [Descr]	Cantidad [Cant]	Unidad [Ud]	Rendimiento [Rend]	Precio Unit. [PU]	ITBIS Unit. [Itb]	Subtotal Precio [St P]	Subtotal Itbis [St Itb]	Costo [Cost]
				*Sin Itbis	*18% o Análisis	= [Cant] x [PU] / [Rend]	= [Cant] x [Itb] / [Rend]	= [St P] + [St Itb]
Pintura Satinada	0.088	Gl	1.00	1,278.05	230.05	112.47	20.24	132.71
Thinner	0.025	Gl	1.00	118.21	21.28	2.96	0.53	3.49
Aplicación 2 manos de pintura	1.000	m2	1.00	30.00	-	30.00	-	30.00
Andamios en madera	1.000	m2	4.00	34.41	1.86	8.60	0.47	9.07
Materiales Menores	5%	%	1.00	62.73	11.29	3.14	0.56	3.70
Herramientas	3%	%	1.00	54.26	9.77	1.63	0.29	1.92
					m2	158.80	22.09	180.89

31 Muros de bloques de 6" para Rampa con personas con discapacidad (Incluye excavación, Zapata, Colocación y terminación)								
Descripción [Descr]	Cantidad [Cant]	Unidad [Ud]	Rendimiento [Rend]	Precio Unit. [PU]	ITBIS Unit. [Itb]	Subtotal Precio [St P]	Subtotal Itbis [St Itb]	Costo [Cost]
				*Sin Itbis	*18% o Análisis	= [Cant] x [PU] / [Rend]	= [Cant] x [Itb] / [Rend]	= [St P] + [St Itb]
Materiales materiales	1.00	UD	1.00	7,000.00	1,260.00	7,000.00	1,260.00	8,260.00
mano de obra	1.00	UD	1.00	3,000.00	-	3,000.00	-	3,000.00
Materiales Menores	10%	%	1.00	10,000.00	1,800.00	1,000.00	180.00	1,180.00
Herramientas	3%	%	1.00	8,260.00	58.77	247.80	1.76	249.56
					ud	11,247.80	1,441.76	12,689.56

32 Relleno compactado (E=0.50) material clasificado								
Descripción [Descr]	Cantidad [Cant]	Unidad [Ud]	Rendimiento [Rend]	Precio Unit. [PU]	ITBIS Unit. [Itb]	Subtotal Precio [St P]	Subtotal Itbis [St Itb]	Costo [Cost]
				*Sin Itbis	*18% o Análisis	= [Cant] x [PU] / [Rend]	= [Cant] x [Itb] / [Rend]	= [St P] + [St Itb]
Relleno	1.00	UD	1.00	350.00	63.00	350.00	63.00	413.00
mano de obra	1.00	UD	1.00	140.00	-	140.00	-	140.00
Materiales Menores	10%	%	1.00	490.00	88.20	49.00	8.82	57.82
Herramientas	3%	%	1.00	413.00	58.77	12.39	1.76	14.15
					ud	551.39	73.58	624.97

33.00 Acera en hormigón Industrial F'c = 210 kg/cm2, con malla 15 x 15, rateada y rayado con escobillón, h = 10 cms.								
Descripción [Descr]	Cantidad [Cant]	Unidad [Ud]	Rendimiento [Rend]	Precio Unit. [PU]	ITBIS Unit. [Itb]	Subtotal Precio [St P]	Subtotal Itbis [St Itb]	Costo [Cost]
				*Sin Itbis	*18% o Análisis	= [Cant] x [PU] / [Rend]	= [Cant] x [Itb] / [Rend]	= [St P] + [St Itb]
Madera pino americano bruto	1.000	Pt	4.00	33.05	5.95	8.26	1.49	9.75
Clavos corrientes	1.000	Lb	9.00	29.45	5.30	3.27	0.59	3.86
Horm 210 Ind. (sin bombeo)	1.050	m3	10.00	6,000.00	1,080.00	630.00	113.40	743.40
Malla Electro soldada - D 2.3 x D 2.3 15 x 15	1.050	Rollo	96.00	7,188.53	1,293.93	78.62	14.15	92.77
M.O. Acera Frotada y Violinada	1.000	m3	10.00	680.00	-	68.00	-	68.00
Colocacion de malla electro soldada	1.000	m2	1.00	22.00	-	22.00	-	22.00
Herramientas	3%	%	1.00	90.00	16.20	2.70	0.49	3.19
					M2	812.85	130.12	942.97

34.00 baranda en Acero Inoxidable								
Descripción [Descr]	Cantidad [Cant]	Unidad [Ud]	Rendimiento [Rend]	Precio Unit. [PU]	ITBIS Unit. [Itb]	Subtotal Precio [St P]	Subtotal Itbis [St Itb]	Costo [Cost]
				*Sin Itbis	*18% o Análisis	= [Cant] x [PU] / [Rend]	= [Cant] x [Itb] / [Rend]	= [St P] + [St Itb]
baranda en Acero Inoxidable	1.00	m	1.00	8,500.00	1,530.00	8,500.00	1,530.00	10,030.00
Instalacion	10%	%	1.00	10,030.00	-	1,003.00	-	1,003.00
Herramientas	3%	%	1.00	10,030.00	58.77	300.90	1.76	302.66
					m	9,803.90	1,531.76	11,335.66

CONSTRUCCIONES
RNC 1-30-87760-6



35.00 pintura acrílica								
Descripción [Descr]	Cantidad [Cant]	Unidad [Ud]	Rendimiento [Rend]	Precio Unit. [PU]	ITBIS Unit. [Itb]	Subtotal Precio [St P]	Subtotal Itbis [St Itb]	Costo [Cost]
				*Sin Itbis	*18% o Analisis	= [Cant] x [PU] / [Rend]	= [Cant] x [Itb] / [Rend]	= [St P] + [St Itb]
Pintura Acrilica	0.088	GL	1.00	652.21	117.39	57.39	10.33	67.72
Thinner	0.025	Gl	1.00	118.21	21.28	2.96	0.53	3.49
Aplicación 2 manos de pintura	1.000	m2	1.00	30.00	-	30.00	-	30.00
Andamios en madera	1.000	m2	4.00	34.41	1.86	8.60	0.47	9.07
Materiales Menores	5%	%	1.00	62.73	11.29	3.14	0.56	3.70
Herramientas	3%	%	1.00	54.26	9.77	1.63	0.29	1.92
					m2	103.72	12.18	115.90

36.00 Suministro e instalación de alfombra comercial								
Descripción [Descr]	Cantidad [Cant]	Unidad [Ud]	Rendimiento [Rend]	Precio Unit. [PU]	ITBIS Unit. [Itb]	Subtotal Precio [St P]	Subtotal Itbis [St Itb]	Costo [Cost]
				*Sin Itbis	*18% o Analisis	= [Cant] x [PU] / [Rend]	= [Cant] x [Itb] / [Rend]	= [St P] + [St Itb]
Suministro e instalación de alfombra comercial	1.00	m	1.00	700.00	126.00	700.00	126.00	826.00
Intalacion	10%	%	1.00	826.00	-	82.60	-	82.60
Herramientas	3%	%	1.00	826.00	58.77	24.78	1.76	26.54
					y2	807.38	127.76	935.14
					m2	672.82	106.47	779.28

37.00 Suministro e instalación de zócalos de alfombra con madera								
Descripción [Descr]	Cantidad [Cant]	Unidad [Ud]	Rendimiento [Rend]	Precio Unit. [PU]	ITBIS Unit. [Itb]	Subtotal Precio [St P]	Subtotal Itbis [St Itb]	Costo [Cost]
				*Sin Itbis	*18% o Analisis	= [Cant] x [PU] / [Rend]	= [Cant] x [Itb] / [Rend]	= [St P] + [St Itb]
Suministro e instalación de zócalos de alfombra con madera	1.00	m	1.00	360.00	64.80	360.00	64.80	424.80
Intalacion	10%	%	1.00	424.80	-	42.48	-	42.48
Herramientas	3%	%	1.00	424.80	58.77	12.74	1.76	14.50
					m	415.22	66.56	481.78

38.00 Bote de escombros								
Descripción [Descr]	Cantidad [Cant]	Unidad [Ud]	Rendimiento [Rend]	Precio Unit. [PU]	ITBIS Unit. [Itb]	Subtotal Precio [St P]	Subtotal Itbis [St Itb]	Costo [Cost]
				*Sin Itbis	*18% o Analisis	= [Cant] x [PU] / [Rend]	= [Cant] x [Itb] / [Rend]	= [St P] + [St Itb]
Bote de escombros	1.00	m	1.00	16,000.00	2,880.00	16,000.00	2,880.00	18,880.00
					ud	16,000.00	2,880.00	18,880.00

39.00 Aire Acondicionado tipo split inverter Seer 21, de 12,000 BTU								
Descripción [Descr]	Cantidad [Cant]	Unidad [Ud]	Rendimiento [Rend]	Precio Unit. [PU]	ITBIS Unit. [Itb]	Subtotal Precio [St P]	Subtotal Itbis [St Itb]	Costo [Cost]
				*Sin Itbis	*18% o Analisis	= [Cant] x [PU] / [Rend]	= [Cant] x [Itb] / [Rend]	= [St P] + [St Itb]
Aire Acondicionado tipo split inverter Seer 21, de 12,000 BTU	1.00	ud	1.00	27,000.00	4,860.00	27,000.00	4,860.00	31,860.00
Intalacion	10%	%	1.00	31,860.00	-	3,186.00	-	3,186.00
Herramientas	3%	%	1.00	31,860.00	58.77	955.80	1.76	957.56
					ud	31,141.80	4,861.76	36,003.56

40.00 Limpieza de área exterior para área de juegos y espera								
Descripción [Descr]	Cantidad [Cant]	Unidad [Ud]	Rendimiento [Rend]	Precio Unit. [PU]	ITBIS Unit. [Itb]	Subtotal Precio [St P]	Subtotal Itbis [St Itb]	Costo [Cost]
				*Sin Itbis	*18% o Analisis	= [Cant] x [PU] / [Rend]	= [Cant] x [Itb] / [Rend]	= [St P] + [St Itb]
Limpieza de área exterior para área de juegos y espera	1.00	ud	1.00	7,000.00	1,260.00	7,000.00	1,260.00	8,260.00
					ud	7,000.00	1,260.00	8,260.00

41.00 Jardinería (grama 50 m2, gravilla blanca 20 sacos, tierra negra 6 m2, Palma areca mediana 6 ud, Trinitaria enana adultas 10 ud) Incluye mano de Obra								
Descripción [Descr]	Cantidad [Cant]	Unidad [Ud]	Rendimiento [Rend]	Precio Unit. [PU]	ITBIS Unit. [Itb]	Subtotal Precio [St P]	Subtotal Itbis [St Itb]	Costo [Cost]
				*Sin Itbis	*18% o Analisis	= [Cant] x [PU] / [Rend]	= [Cant] x [Itb] / [Rend]	= [St P] + [St Itb]
Jardinería (grama 50 m2, gravilla blanca 20 sacos, tierra negra 6 m2, Palma areca mediana 6 ud, Trinitaria enana adultas 10 ud) Incluye mano de Obra	1.00	ud	1.00	70,000.00	12,600.00	70,000.00	12,600.00	82,600.00
Intalacion	10%	%	1.00	82,600.00	-	8,260.00	-	8,260.00
Herramientas	3%	%	1.00	82,600.00	58.77	2,478.00	1.76	2,479.76
					ud	80,738.00	12,601.76	93,339.76

42.00 Demolicion de muro de Sheetrock								
Descripción [Descr]	Cantidad [Cant]	Unidad [Ud]	Rendimiento [Rend]	Precio Unit. [PU]	ITBIS Unit. [Itb]	Subtotal Precio [St P]	Subtotal Itbis [St Itb]	Costo [Cost]
				*Sin Itbis	*18% o Analisis	= [Cant] x [PU] / [Rend]	= [Cant] x [Itb] / [Rend]	= [St P] + [St Itb]
obrero no calificado	1.000	dia	8.00	700.00	-	87.50	-	87.50
Herramientas	5%	%	1.00	1,166.67	210.00	58.33	10.50	68.83
					m2	145.83	10.50	156.33

43.00 Apertura para hueco de puerta (1.00 x 2.46 m) (incluye terminación)								
Descripción [Descr]	Cantidad [Cant]	Unidad [Ud]	Rendimiento [Rend]	Precio Unit. [PU]	ITBIS Unit. [Itb]	Subtotal Precio [St P]	Subtotal Itbis [St Itb]	Costo [Cost]

CONSTRUCCIONES S.R.L.
RNC 1-30-87769-6



				*Sin Itbis	*18% o Analisis	= [Cant] x [PU] / [Rend]	= [Cant] x [Itb] / [Rend]	= [St P] + [St Itb]
Apertura para trazo de puerta (1.00 x 2.40 m) (incluye terminación)	1.00	ud	1.00	3,500.00	630.00	3,500.00	630.00	4,130.00
						3,500.00	630.00	4,130.00

44.00 Desmonte de meseta y gabinetes de pisos existentes								
Descripción [Descr]	Cantidad [Cant]	Unidad [Ud]	Rendimiento [Rend]	Precio Unit. [PU]	ITBIS Unit. [Itb]	Subtotal Precio [St P]	Subtotal Itbis [St Itb]	Costo [Cost]
				*Sin Itbis	*18% o Analisis	= [Cant] x [PU] / [Rend]	= [Cant] x [Itb] / [Rend]	= [St P] + [St Itb]
Desmonte de meseta y gabinetes de pisos existentes	1.00	ud	1.00	2,200.00	396.00	2,200.00	396.00	2,596.00
						2,200.00	396.00	2,596.00

45.00 Desmonte y anulación de instalaciones sanitarias existentes								
Descripción [Descr]	Cantidad [Cant]	Unidad [Ud]	Rendimiento [Rend]	Precio Unit. [PU]	ITBIS Unit. [Itb]	Subtotal Precio [St P]	Subtotal Itbis [St Itb]	Costo [Cost]
				*Sin Itbis	*18% o Analisis	= [Cant] x [PU] / [Rend]	= [Cant] x [Itb] / [Rend]	= [St P] + [St Itb]
Desmonte y anulación de instalaciones sanitarias existentes	1.00	ud	1.00	5,000.00	900.00	5,000.00	900.00	5,900.00
						5,000.00	900.00	5,900.00

46.00 Resane de pañete en muros								
Descripción [Descr]	Cantidad [Cant]	Unidad [Ud]	Rendimiento [Rend]	Precio Unit. [PU]	ITBIS Unit. [Itb]	Subtotal Precio [St P]	Subtotal Itbis [St Itb]	Costo [Cost]
				*Sin Itbis	*18% o Analisis	= [Cant] x [PU] / [Rend]	= [Cant] x [Itb] / [Rend]	= [St P] + [St Itb]
Resane de pañete en muros	1.00	ud	1.00	14,000.00	2,520.00	14,000.00	2,520.00	16,520.00
						14,000.00	2,520.00	16,520.00

47.00 Aire Acondicionado tipo split inverter Seer 21, de 18000 BTU								
Descripción [Descr]	Cantidad [Cant]	Unidad [Ud]	Rendimiento [Rend]	Precio Unit. [PU]	ITBIS Unit. [Itb]	Subtotal Precio [St P]	Subtotal Itbis [St Itb]	Costo [Cost]
				*Sin Itbis	*18% o Analisis	= [Cant] x [PU] / [Rend]	= [Cant] x [Itb] / [Rend]	= [St P] + [St Itb]
Aire Acondicionado tipo split inverter Seer 21, de 18000 BTU	1.00	ud	1.00	43,000.00	7,740.00	43,000.00	7,740.00	50,740.00
Intalacion	10%	%	1.00	50,740.00		5,074.00	-	5,074.00
Herramientas	3%	%	1.00	50,740.00	58.77	1,522.20	1.76	1,523.96
						49,596.20	7,741.76	57,337.96

48.00 piso de vinil machimbrado								
Descripción [Descr]	Cantidad [Cant]	Unidad [Ud]	Rendimiento [Rend]	Precio Unit. [PU]	ITBIS Unit. [Itb]	Subtotal Precio [St P]	Subtotal Itbis [St Itb]	Costo [Cost]
				*Sin Itbis	*18% o Analisis	= [Cant] x [PU] / [Rend]	= [Cant] x [Itb] / [Rend]	= [St P] + [St Itb]
piso de vinil machimbrado	1.00	M2	1.00	800.00	144.00	800.00	144.00	944.00
Instalación	1.00	M2	1.00	450.00	-	450.00	-	450.00
Materiales Menores	5%	%	1.00	800.00	144.00	40.00	7.20	47.20
Herramientas	5%	%	1.00	450.00	81.00	22.50	4.05	26.55
					M2	1,312.50	155.25	1,467.75

48.00 zócalos de madera								
Descripción [Descr]	Cantidad [Cant]	Unidad [Ud]	Rendimiento [Rend]	Precio Unit. [PU]	ITBIS Unit. [Itb]	Subtotal Precio [St P]	Subtotal Itbis [St Itb]	Costo [Cost]
				*Sin Itbis	*18% o Analisis	= [Cant] x [PU] / [Rend]	= [Cant] x [Itb] / [Rend]	= [St P] + [St Itb]
zócalos de madera	1.00	ml	1.00	315.00	56.70	315.00	56.70	371.70
					ML	315.00	56.70	371.70

50.00 Ventana corrediza en aluminio y vidrio nueva en baño								
Descripción [Descr]	Cantidad [Cant]	Unidad [Ud]	Rendimiento [Rend]	Precio Unit. [PU]	ITBIS Unit. [Itb]	Subtotal Precio [St P]	Subtotal Itbis [St Itb]	Costo [Cost]
				*Sin Itbis	*18% o Analisis	= [Cant] x [PU] / [Rend]	= [Cant] x [Itb] / [Rend]	= [St P] + [St Itb]
Ventana corrediza en aluminio y vidrio nueva en baño	1.00	p2	1.00	594.80	107.06	594.80	107.06	701.86
Intalacion	10%	%	1.00	701.86		70.19	-	70.19
Herramientas	3%	%	1.00	701.86	58.77	21.06	1.76	22.82
					p2	686.05	108.82	794.87

51 Puerta de aluminio y vidrio antiruido perfilera P65 (0.90m x 2.10m)								
Descripción [Descr]	Cantidad [Cant]	Unidad [Ud]	Rendimiento [Rend]	Precio Unit. [PU]	ITBIS Unit. [Itb]	Subtotal Precio [St P]	Subtotal Itbis [St Itb]	Costo [Cost]
				*Sin Itbis	*18% o Analisis	= [Cant] x [PU] / [Rend]	= [Cant] x [Itb] / [Rend]	= [St P] + [St Itb]
Puerta de aluminio y vidrio antiruido perfilera P65 (0.90m x 2.10m)	1.00	UD	1.00	12,500.00	2,250.00	12,500.00	2,250.00	14,750.00
Intalacion	10%	%	1.00	14,750.00		1,475.00	-	1,475.00
Herramientas	3%	%	1.00	14,750.00	58.77	442.50	1.76	444.26
					ud	14,417.50	2,251.76	16,669.26

53 Suministro e Instalación de Salidas cenitales								
Descripción [Descr]	Cantidad [Cant]	Unidad [Ud]	Rendimiento [Rend]	Precio Unit. [PU]	ITBIS Unit. [Itb]	Subtotal Precio [St P]	Subtotal Itbis [St Itb]	Costo [Cost]
				*Sin Itbis	*18% o Analisis	= [Cant] x [PU] / [Rend]	= [Cant] x [Itb] / [Rend]	= [St P] + [St Itb]

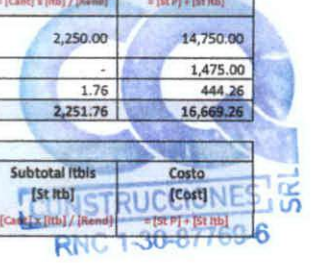



Tubo PVC 3/4" SDR-26	2.000	Tubo	1.00	105.69	19.03	211.38	38.06	249.44
Alambre THHN No. 12	76.000	Pies	1.00	6.35	1.14	482.60	86.64	569.24
Caja de registro octagonal 2' x 4" de 3/4"	1.000	Ud	1.00	30.38	5.47	30.38	5.47	35.85
Roseta de porcelana	1.000	Ud	1.00	28.20	5.08	28.20	5.08	33.28
MO De salida electrica de 3/4" con tub. Visible	1.000	Ud	1.00	350.00		350.00	-	350.00
Materiales Menores	5%	%	1.00	724.36	130.38	36.22	6.52	42.74
Herramientas	3%	%	1.00	350.00	63.00	10.50	1.89	12.39
					ud	1,149.28	143.66	1,292.94

54 lavamanos con mueble integrado (incluye llave)								
Descripción [Descr]	Cantidad [Cant]	Unidad [Ud]	Rendimiento [Rend]	Precio Unit. [PU]	ITBIS Unit. [Itb]	Subtotal Precio [St P]	Subtotal Itbis [St Itb]	Costo [Cost]
				*Sin Itbis	*18% o Analisis	= [Cant] x [PU] / [Rend]	= [Cant] x [Itb] / [Rend]	= [St P] + [St Itb]
lavamanos con mueble integrado (incluye llave)	1.00	ud	1.00	12,555.00	2,259.90	12,555.00	2,259.90	14,814.90
Intalacion	10%	%	1.00	14,814.90		1,481.49	-	1,481.49
Herramientas	3%	%	1.00	14,814.90	58.77	444.45	1.76	446.21
					ud	14,480.94	2,261.66	16,742.60

55 Tuberías y piezas sanitarias para suministro de agua y drenaje sanitario, para Centro de Entrevistas Palacio de Justicia de Montecristi								
Descripción [Descr]	Cantidad [Cant]	Unidad [Ud]	Rendimiento [Rend]	Precio Unit. [PU]	ITBIS Unit. [Itb]	Subtotal Precio [St P]	Subtotal Itbis [St Itb]	Costo [Cost]
				*Sin Itbis	*18% o Analisis	= [Cant] x [PU] / [Rend]	= [Cant] x [Itb] / [Rend]	= [St P] + [St Itb]
Tuberías y piezas sanitarias para suministro de agua y drenaje sanitario, para Centro de Entrevistas Palacio de Justicia de Montecristi	1.00	ud	1.00	35,000.00	6,300.00	35,000.00	6,300.00	41,300.00
					ud	35,000.00	6,300.00	41,300.00

56 mano de obra plomeria								
Descripción [Descr]	Cantidad [Cant]	Unidad [Ud]	Rendimiento [Rend]	Precio Unit. [PU]	ITBIS Unit. [Itb]	Subtotal Precio [St P]	Subtotal Itbis [St Itb]	Costo [Cost]
				*Sin Itbis	*18% o Analisis	= [Cant] x [PU] / [Rend]	= [Cant] x [Itb] / [Rend]	= [St P] + [St Itb]
mano de obra plomeria	1.00	ud	1.00	11,000.00		11,000.00	-	11,000.00
Herramientas	3%	%	1.00	11,000.00	58.77	330.00	1.76	331.76
					ud	11,330.00	1.76	11,331.76

57 Suministro e Instalación de Aire Acondicionado Split Inverter 3D 23 SEER, 24 KBTU								
Descripción [Descr]	Cantidad [Cant]	Unidad [Ud]	Rendimiento [Rend]	Precio Unit. [PU]	ITBIS Unit. [Itb]	Subtotal Precio [St P]	Subtotal Itbis [St Itb]	Costo [Cost]
				*Sin Itbis	*18% o Analisis	= [Cant] x [PU] / [Rend]	= [Cant] x [Itb] / [Rend]	= [St P] + [St Itb]
Suministro e Instalación de Aire Acondicionado Split Inverter 3D 23 SEER, 24 KBTU	1.00	ud	1.00	70,000.00	12,600.00	70,000.00	12,600.00	82,600.00
Intalacion	10%	%	1.00	82,600.00		8,260.00	-	8,260.00
Herramientas	3%	%	1.00	82,600.00	58.77	2,478.00	1.76	2,479.76
					ud	80,738.00	12,601.76	93,339.76

58.00 Aire Acondicionado tipo split Inverter Seer 23, de 18000 BTU								
Descripción [Descr]	Cantidad [Cant]	Unidad [Ud]	Rendimiento [Rend]	Precio Unit. [PU]	ITBIS Unit. [Itb]	Subtotal Precio [St P]	Subtotal Itbis [St Itb]	Costo [Cost]
				*Sin Itbis	*18% o Analisis	= [Cant] x [PU] / [Rend]	= [Cant] x [Itb] / [Rend]	= [St P] + [St Itb]
Aire Acondicionado tipo split Inverter Seer 23, de 18000 BTU	1.00	ud	1.00	48,000.00	8,640.00	48,000.00	8,640.00	56,640.00
Intalacion	10%	%	1.00	56,640.00		5,664.00	-	5,664.00
Herramientas	3%	%	1.00	56,640.00	58.77	1,699.20	1.76	1,700.96
					ud	55,363.20	8,641.76	64,004.96

59.00 Preparación terreno para camino acceso Sala de Entrevistas								
Descripción [Descr]	Cantidad [Cant]	Unidad [Ud]	Rendimiento [Rend]	Precio Unit. [PU]	ITBIS Unit. [Itb]	Subtotal Precio [St P]	Subtotal Itbis [St Itb]	Costo [Cost]
				*Sin Itbis	*18% o Analisis	= [Cant] x [PU] / [Rend]	= [Cant] x [Itb] / [Rend]	= [St P] + [St Itb]
materiales	1.00	ud	1.00	9,000.00	1,620.00	9,000.00	1,620.00	10,620.00
mano de obra	20%	%	1.00	10,620.00		2,124.00	-	2,124.00
Herramientas	3%	%	1.00	10,620.00	58.77	318.60	1.76	320.36
					ud	11,442.60	1,621.76	13,064.36

60.00 Excavacion a mano								
Descripción [Descr]	Cantidad [Cant]	Unidad [Ud]	Rendimiento [Rend]	Precio Unit. [PU]	ITBIS Unit. [Itb]	Subtotal Precio [St P]	Subtotal Itbis [St Itb]	Costo [Cost]
				*Sin Itbis	*18% o Analisis	= [Cant] x [PU] / [Rend]	= [Cant] x [Itb] / [Rend]	= [St P] + [St Itb]
Excavacion a mano	1.00	ud	1.00	400.00	72.00	400.00	72.00	472.00
Herramientas	3%	%	1.00	472.00	58.77	14.16	1.76	15.92
					m3	414.16	73.76	487.92

61.00 Zapata de muros de 6"								
Descripción [Descr]	Cantidad [Cant]	Unidad [Ud]	Rendimiento [Rend]	Precio Unit. [PU]	ITBIS Unit. [Itb]	Subtotal Precio [St P]	Subtotal Itbis [St Itb]	Costo [Cost]
				*Sin Itbis	*18% o Analisis	= [Cant] x [PU] / [Rend]	= [Cant] x [Itb] / [Rend]	= [St P] + [St Itb]

CONSTRUCCIONES S
RNC 1-30-87769-6



HORMIGON 210 kg/cm2 (TABLA CIMEX) (2 Lig)	1.050	m3	1.00	4,487.69	721.89	4,712.07	757.98	5,470.05
Acero para varillas (QQ)	1.400	QQ	1.00	1,989.88	358.18	2,785.83	501.45	3,287.28
Alambre dulce #18	2.800	lb	1.00	40.66	7.32	113.85	20.50	134.35
Mano de obra acero	1.400	qq	1.00	215.00	-	301.00	-	301.00
Herramientas	0.030	%	1.00	-	-	-	-	-
					m3	7,912.75	1,279.93	9,192.68

62.00 Muros de bloques de 6"									
Descripcion [Descr]	Cantidad [Cant]	Unidad [Ud]	Rendimiento [Rend]	Precio Unit. [PU]	ITBIS Unit. [Itb]	Subtotal Precio [St P]	Subtotal Itbis [St Itb]	Costo [Cost]	
				*Sin Itbis	*18% o Analisis	= [Cant] x [PU] / [Rend]	= [Cant] x [Itb] / [Rend]	= [St P] + [St Itb]	
Bloques (Block) de 6"	12.875	u	1.00	34.78	6.26	447.74	80.59	528.33	
MORTERO 1:3 (c/Lig) (p/ juntas de bloques)	0.013	m3	1.00	5,870.24	1,056.64	75.95	13.67	89.62	
HORMIGON 1:3:5 (F'c = 180 kg/cm2) (c/Lig)	0.021	m3	1.00	3,046.07	548.29	62.83	11.31	74.14	
Acero para varillas (QQ)	0.026	QQ	1.00	2,387.86	429.81	61.93	11.15	73.08	
M.O. de corte y amarre de varillas en muros de block	1.250	ud	1.00	2.50	-	3.13	-	3.13	
M.O. de llenado de hueco (muro de block)	6.250	ud	1.00	3.50	-	21.88	-	21.88	
M.O. Colocacion de bloques de 6"	12.875	ud	1.00	18.00	-	231.75	-	231.75	
Materiales Menores	5%	%	1.00	489.08	88.03	24.45	4.40	28.85	
Herramientas	3%	%	1.00	192.39	34.63	5.77	1.04	6.81	
					m2	935.43	122.16	1,057.59	

63.00 Muros de bloques de 8"									
Descripcion [Descr]	Cantidad [Cant]	Unidad [Ud]	Rendimiento [Rend]	Precio Unit. [PU]	ITBIS Unit. [Itb]	Subtotal Precio [St P]	Subtotal Itbis [St Itb]	Costo [Cost]	
				*Sin Itbis	*18% o Analisis	= [Cant] x [PU] / [Rend]	= [Cant] x [Itb] / [Rend]	= [St P] + [St Itb]	
Bloques (Block) de 6"	12.875	u	1.00	39.00	7.02	502.13	90.38	592.51	
MORTERO 1:3 (c/Lig) (p/ juntas de bloques)	0.016	m3	1.00	5,870.24	1,056.64	91.14	16.40	107.54	
HORMIGON 1:3:5 (F'c = 180 kg/cm2) (c/Lig)	0.025	m3	1.00	3,046.07	548.29	75.39	13.57	88.96	
Acero para varillas (QQ)	0.026	QQ	1.00	2,387.86	429.81	61.93	11.15	73.08	
M.O. de corte y amarre de varillas en muros de block	1.250	ud	1.00	2.50	-	3.13	-	3.13	
M.O. de llenado de hueco (muro de block)	6.250	ud	1.00	3.50	-	21.88	-	21.88	
M.O. Colocacion de bloques de 6"	12.875	ud	1.00	33.00	-	424.88	-	424.88	
Materiales Menores	5%	%	1.00	489.08	88.03	24.45	4.40	28.85	
Herramientas	5%	%	1.00	192.39	34.63	9.62	1.73	11.35	
					m2	1,214.55	137.63	1,352.18	

64.00 Apertura de hueco para acceso a Cámara Gessel (incluye terminación y bote)									
Descripcion [Descr]	Cantidad [Cant]	Unidad [Ud]	Rendimiento [Rend]	Precio Unit. [PU]	ITBIS Unit. [Itb]	Subtotal Precio [St P]	Subtotal Itbis [St Itb]	Costo [Cost]	
				*Sin Itbis	*18% o Analisis	= [Cant] x [PU] / [Rend]	= [Cant] x [Itb] / [Rend]	= [St P] + [St Itb]	
Apertura de hueco para acceso a Cámara Gessel (incluye terminación y bote)	1.00	ud	1.00	4,699.00	845.82	4,699.00	845.82	5,544.82	
Herramientas	3%	%	1.00	5,544.82	58.77	166.34	1.76	168.10	
					ud	4,865.34	847.58	5,712.92	

64.00 Bote de material excavado camiones pequeños									
Descripcion [Descr]	Cantidad [Cant]	Unidad [Ud]	Rendimiento [Rend]	Precio Unit. [PU]	ITBIS Unit. [Itb]	Subtotal Precio [St P]	Subtotal Itbis [St Itb]	Costo [Cost]	
				*Sin Itbis	*18% o Analisis	= [Cant] x [PU] / [Rend]	= [Cant] x [Itb] / [Rend]	= [St P] + [St Itb]	
Bote de material excavado camiones pequeños	1.00	m3	1.00	330.00	59.40	330.00	59.40	389.40	
					m3	330.00	59.40	389.40	
					6 m3	1,980.00	356.40	2,336.40	

64.00 pañeto									
Descripcion [Descr]	Cantidad [Cant]	Unidad [Ud]	Rendimiento [Rend]	Precio Unit. [PU]	ITBIS Unit. [Itb]	Subtotal Precio [St P]	Subtotal Itbis [St Itb]	Costo [Cost]	
				*Sin Itbis	*18% o Analisis	= [Cant] x [PU] / [Rend]	= [Cant] x [Itb] / [Rend]	= [St P] + [St Itb]	
MORTERO 1:4 (c/Lig) (p/ pañeto y piso)	0.025	m3	1.00	5,495.52	894.98	137.39	22.37	159.76	
Mano de obra Pañeto general	1.000	m2	1.00	100.00	-	100.00	-	100.00	
Andamios en metal	1.000	m2	1.00	8.57	1.49	8.57	1.49	10.06	

CONSTRUCCIONES S
RNG 1-30-87769-6

Descripción	Cantidad	Unidad	Rendimiento	Precio Unit.	Subtotal Precio	Subtotal Itbis	Costo
Materiales Menores	5%	%	1.00	224.27	40.37	11.21	13.23
Herramientas	3%	%	1.00	224.27	40.37	6.73	7.94
chapaotol							
Madera pino americano bruto	1,000	Pi	4.00	33.05	5.95	8.26	9.75
Clavos corrientes	1,000	Lb	9.00	29.45	5.30	3.27	3.86
Horn 210 Ind. (sin bombeo)	1,050	m3	10.00	6,000.00	1,080.00	630.00	743.40
Malla Electrocistada - D 2.3 x D 2.3 15 x 15	1,050	Rolls	96.00	7,188.53	1,293.93	78.62	92.77
mano de obra	1,000	m3	10.00	680.00	-	68.00	68.00
Colocacion de malla electrocistada	1,000	m2	1.00	22.00	-	22.00	22.00
Herramientas	3%	%	1.00	90.00	16.20	2.70	3.19
M2							
Subtotal Itbis					812.85	130.12	942.97
Subtotal Precio					263.90		27.09
Costo							290.99



Descripción	Cantidad	Unidad	Rendimiento	Precio Unit.	Subtotal Precio	Subtotal Itbis	Costo
Herramientas	3%	%	1.00	22.00	-	2.70	3.19
mano de obra	1,000	m3	10.00	680.00	-	68.00	68.00
Colocacion de malla electrocistada	1,000	m2	1.00	22.00	-	2.70	3.19
M2							
Subtotal Itbis					812.85	130.12	942.97
Subtotal Precio					263.90		27.09
Costo							290.99

Descripción	Cantidad	Unidad	Rendimiento	Precio Unit.	Subtotal Precio	Subtotal Itbis	Costo
Madera pino americano bruto	1,000	Pi	4.00	33.05	5.95	8.26	9.75
Clavos corrientes	1,000	Lb	9.00	29.45	5.30	3.27	3.86
Horn 210 Ind. (sin bombeo)	1,050	m3	10.00	6,000.00	1,080.00	630.00	743.40
Malla Electrocistada - D 2.3 x D 2.3 15 x 15	1,050	Rolls	96.00	7,188.53	1,293.93	78.62	92.77
mano de obra	1,000	m3	10.00	680.00	-	68.00	68.00
Colocacion de malla electrocistada	1,000	m2	1.00	22.00	-	2.70	3.19
Herramientas	3%	%	1.00	90.00	16.20	2.70	3.19
Viga de empuje a nivel de piso							
Subtotal Itbis					812.85	130.12	942.97
Subtotal Precio					263.90		27.09
Costo							290.99

Descripción	Cantidad	Unidad	Rendimiento	Precio Unit.	Subtotal Precio	Subtotal Itbis	Costo
Materiales	1.00	ud	1.00	6,500.00	1,170.00	650.00	7,670.00
mano de obra	20%	%	1.00	7,670.00	1,534.00	-	1,534.00
Herramientas	3%	%	1.00	7,670.00	230.10	1.76	231.86
Puerta en hierro similar a la existente (0.90 x 2.00) m							
Subtotal Itbis					1,170.00	650.00	1,820.00
Subtotal Precio					8,264.10		9,435.86
Costo							10,256.28

Descripción	Cantidad	Unidad	Rendimiento	Precio Unit.	Subtotal Precio	Subtotal Itbis	Costo
Materiales	1.00	ud	1.00	2,700.00	486.00	2,700.00	3,186.00
mano de obra	20%	%	1.00	3,186.00	637.20	-	637.20
Herramientas	3%	%	1.00	3,186.00	95.58	1.76	97.34
Cerrir hueco de puerta en albañilería (estructura calibre 25)							
Subtotal Itbis					486.00	2,700.00	3,186.00
Subtotal Precio					3,432.78		3,920.54
Costo							4,220.00

Descripción	Cantidad	Unidad	Rendimiento	Precio Unit.	Subtotal Precio	Subtotal Itbis	Costo
Materiales	1.00	ud	1.00	3,000.00	540.00	3,000.00	3,540.00
mano de obra	20%	%	1.00	3,540.00	708.00	-	708.00
Herramientas	3%	%	1.00	3,540.00	106.20	1.76	107.96
Demolicion y terminacion para apertura de hueco de puerta (0.90 x 2.10 mtz) incluye cantos y mochetes							
Subtotal Itbis					540.00	3,000.00	3,540.00
Subtotal Precio					3,000.00		3,540.00
Costo							4,248.00

Descripción	Cantidad	Unidad	Rendimiento	Precio Unit.	Subtotal Precio	Subtotal Itbis	Costo
Materiales	1.00	ud	1.00	3,000.00	540.00	3,000.00	3,540.00
mano de obra	20%	%	1.00	3,540.00	708.00	-	708.00
Herramientas	3%	%	1.00	3,540.00	106.20	1.76	107.96
Demolicion de muros block							
Subtotal Itbis					540.00	3,000.00	3,540.00
Subtotal Precio					3,000.00		3,540.00
Costo							4,248.00

N

RNC 1-30-87769-6

tuberías	1.00	UD	1.00	33,000.00	5,940.00	33,000.00	5,940.00	38,940.00
Instalación	1.00	UD	1.00	4,000.00	720.00	4,000.00	720.00	4,720.00
Materiales Menores	10%	%	1.00	37,000.00	6,660.00	3,700.00	666.00	4,366.00
Herramientas	3%	%	1.00	38,940.00	58.77	1,168.20	1.76	1,169.96
					ud	41,868.20	7,327.76	49,195.96

71.00 acometida para date en Tubería de 3 en MT

Descripción [Descr]	Cantidad [Cant]	Unidad [Ud]	Rendimiento [Rend]	Precio Unit. [PU]	ITBIS Unit. [Itb]	Subtotal Precio [St P]	Subtotal Itbis [St Itb]	Costo [Cost]
				*Sin Itbis	*18% o Analisis	= [Cant] x [PU] / [Rend]	= [Cant] x [Itb] / [Rend]	= [St P] + [St Itb]
Tubería EMT 3"	1.05	UD	10.00	420.00	75.60	44.10	7.94	52.04
10" x 10" x 6	1.00	ud	250.00	800.00	144.00	3.20	0.58	3.78
doble tubería en bx de 1"	1.00	pl	18.00	800.00	144.00	44.44	8.00	52.44
Instalación	1.00	ud	1.00	6.82	-	6.82	-	6.82
Materiales Menores	20%	%	1.00	26.30	4.73	5.26	0.95	6.21
Herramientas	3%	%	1.00	6.82	1.23	0.20	0.04	0.24
					pl	104.02	17.51	121.53

72.00 acometida eléctrica

Descripción [Descr]	Cantidad [Cant]	Unidad [Ud]	Rendimiento [Rend]	Precio Unit. [PU]	ITBIS Unit. [Itb]	Subtotal Precio [St P]	Subtotal Itbis [St Itb]	Costo [Cost]
				*Sin Itbis	*18% o Analisis	= [Cant] x [PU] / [Rend]	= [Cant] x [Itb] / [Rend]	= [St P] + [St Itb]
Alambre THHN No. 6	2.00	Pies	1.00	26.75	4.82	53.50	9.64	63.14
Alambre THHN No. 8	1.00	Pies	1.00	16.58	2.98	16.58	2.98	19.56
Alambre THHN No. 10	1.00	Pies	1.00	9.92	1.78	9.92	1.78	11.70
Tubería EMT 1" x 10'	1.00	Tubo	10.00	327.01	58.86	32.70	5.89	38.59
Instalación	1.00	ud	1.00	39.45	-	39.45	-	39.45
Materiales Menores	5%	%	1.00	112.70	20.29	5.64	1.01	6.65
Herramientas	3%	%	1.00	39.45	7.10	1.18	0.21	1.39
					pl	158.97	21.51	180.48
					pa	15,897.00	2,151.00	18,048.00

73.00 Confección e instalación de Plataforma nueva con estructura de pino tratado, tope sobre la estructura en hidrófugo, revestido en Piso de Vinyl Imitación madera color gris

Descripción [Descr]	Cantidad [Cant]	Unidad [Ud]	Rendimiento [Rend]	Precio Unit. [PU]	ITBIS Unit. [Itb]	Subtotal Precio [St P]	Subtotal Itbis [St Itb]	Costo [Cost]
				*Sin Itbis	*18% o Analisis	= [Cant] x [PU] / [Rend]	= [Cant] x [Itb] / [Rend]	= [St P] + [St Itb]
materiales	1.00	ud	1.00	60,000.00	10,800.00	60,000.00	10,800.00	70,800.00
mano de obra	20%	%	1.00	70,800.00	-	14,160.00	-	14,160.00
Herramientas	3%	%	1.00	70,800.00	58.77	2,124.00	1.76	2,125.76
					ud	76,284.00	10,801.76	87,085.76

74.00 Ventana de celosías en aluminio y vidrio

Descripción [Descr]	Cantidad [Cant]	Unidad [Ud]	Rendimiento [Rend]	Precio Unit. [PU]	ITBIS Unit. [Itb]	Subtotal Precio [St P]	Subtotal Itbis [St Itb]	Costo [Cost]
				*Sin Itbis	*18% o Analisis	= [Cant] x [PU] / [Rend]	= [Cant] x [Itb] / [Rend]	= [St P] + [St Itb]
Ventana de celosías en aluminio y vidrio	1.00	p2	1.00	340.00	61.20	340.00	61.20	401.20
mano de obra	20%	%	1.00	401.20	-	80.24	-	80.24
Herramientas	3%	%	1.00	401.20	58.77	12.04	1.76	13.80
					p2	432.28	62.96	495.24

75.00 Señalización de rampa

Descripción [Descr]	Cantidad [Cant]	Unidad [Ud]	Rendimiento [Rend]	Precio Unit. [PU]	ITBIS Unit. [Itb]	Subtotal Precio [St P]	Subtotal Itbis [St Itb]	Costo [Cost]
				*Sin Itbis	*18% o Analisis	= [Cant] x [PU] / [Rend]	= [Cant] x [Itb] / [Rend]	= [St P] + [St Itb]
materiales	1.00	ud	1.00	8,000.00	1,440.00	8,000.00	1,440.00	9,440.00
mano de obra	20%	%	1.00	9,440.00	-	1,888.00	-	1,888.00
Herramientas	3%	%	1.00	9,440.00	58.77	283.20	1.76	284.96
					ud	10,171.20	1,441.76	11,612.96

76.00 Limpieza y bote

Descripción [Descr]	Cantidad [Cant]	Unidad [Ud]	Rendimiento [Rend]	Precio Unit. [PU]	ITBIS Unit. [Itb]	Subtotal Precio [St P]	Subtotal Itbis [St Itb]	Costo [Cost]
				*Sin Itbis	*18% o Analisis	= [Cant] x [PU] / [Rend]	= [Cant] x [Itb] / [Rend]	= [St P] + [St Itb]
Limpieza y bote	1.00	ud	1.00	11,000.00	1,980.00	11,000.00	1,980.00	12,980.00
					ud	11,000.00	1,980.00	12,980.00

77.00 Apertura de hueco para puerta de 0.90m x 2.10m (Incluye terminación)

Descripción [Descr]	Cantidad [Cant]	Unidad [Ud]	Rendimiento [Rend]	Precio Unit. [PU]	ITBIS Unit. [Itb]	Subtotal Precio [St P]	Subtotal Itbis [St Itb]	Costo [Cost]
				*Sin Itbis	*18% o Analisis	= [Cant] x [PU] / [Rend]	= [Cant] x [Itb] / [Rend]	= [St P] + [St Itb]
Apertura de hueco para puerta de 0.90m x 2.10m	1.00	ud	1.00	3,000.00	540.00	3,000.00	540.00	3,540.00
					ud	3,000.00	540.00	3,540.00

78.00 Apertura de hueco para puerta de 0.90m x 2.10m (Incluye terminación)

Descripción [Descr]	Cantidad [Cant]	Unidad [Ud]	Rendimiento [Rend]	Precio Unit. [PU]	ITBIS Unit. [Itb]	Subtotal Precio [St P]	Subtotal Itbis [St Itb]	Costo [Cost]
				*Sin Itbis	*18% o Analisis	= [Cant] x [PU] / [Rend]	= [Cant] x [Itb] / [Rend]	= [St P] + [St Itb]
Apertura de hueco para puerta de 0.90m x 2.10m (Incluye terminación)	1.00	ud	1.00	6,000.00	1,080.00	6,000.00	1,080.00	7,080.00



				ud	6,000.00	1,080.00	7,080.00
--	--	--	--	----	----------	----------	----------

79.00 Lámparas parabólicas de plafón 2" x 4" con tubos LED TB, de 18w 24"								
Descripción [Descr]	Cantidad [Cant]	Unidad [Ud]	Rendimiento [Rend]	Precio Unit. [PU]	ITBIS Unit. [Itb]	Subtotal Precio [St P]	Subtotal Itbis [St Itb]	Costo [Cost]
				*Sin Itbis	*18% o Analisis	= [Cant] x [PU] / [Rend]	= [Cant] x [Itb] / [Rend]	= [St P] + [St Itb]
lámparas parabólicas de plafón 2" x 4" con tubos LED TB, de 18w 24"	1.00	-	1.00	2,500.00	450.00	2,500.00	450.00	2,950.00
Instalacion	10%	%	1.00	2,950.00		295.00	-	295.00
Herramientas	3%	%	1.00	2,950.00	58.77	88.50	1.76	90.26
					ud	2,883.50	451.76	3,335.26

80.00 Reposición de pisos en muros de bloques retrados								
Descripción [Descr]	Cantidad [Cant]	Unidad [Ud]	Rendimiento [Rend]	Precio Unit. [PU]	ITBIS Unit. [Itb]	Subtotal Precio [St P]	Subtotal Itbis [St Itb]	Costo [Cost]
				*Sin Itbis	*18% o Analisis	= [Cant] x [PU] / [Rend]	= [Cant] x [Itb] / [Rend]	= [St P] + [St Itb]
materiales	1.00	ud	1.00	3,000.00	540.00	3,000.00	540.00	3,540.00
mano de obra	20%	%	1.00	3,540.00		708.00	-	708.00
Herramientas	3%	%	1.00	3,540.00	58.77	106.20	1.76	107.96
					ud	3,814.20	541.76	4,355.96

81.00 Traslado y bote de material demolido								
Descripción [Descr]	Cantidad [Cant]	Unidad [Ud]	Rendimiento [Rend]	Precio Unit. [PU]	ITBIS Unit. [Itb]	Subtotal Precio [St P]	Subtotal Itbis [St Itb]	Costo [Cost]
				*Sin Itbis	*18% o Analisis	= [Cant] x [PU] / [Rend]	= [Cant] x [Itb] / [Rend]	= [St P] + [St Itb]
Traslado y bote de material demolido	1.00	ud	1.00	2,500.00		2,500.00	-	2,500.00
					ud	2,500.00	-	2,500.00

82.00 Viga de amarre de 0.15 x 0.20 m								
Descripción [Descr]	Cantidad [Cant]	Unidad [Ud]	Rendimiento [Rend]	Precio Unit. [PU]	ITBIS Unit. [Itb]	Subtotal Precio [St P]	Subtotal Itbis [St Itb]	Costo [Cost]
				*Sin Itbis	*18% o Analisis	= [Cant] x [PU] / [Rend]	= [Cant] x [Itb] / [Rend]	= [St P] + [St Itb]
materiales	1.00	m3	1.00	25,000.00	4,500.00	25,000.00	4,500.00	29,500.00
mano de obra	20%	%	1.00	29,500.00		5,900.00	-	5,900.00
Herramientas	3%	%	1.00	29,500.00	58.77	885.00	1.76	886.76
					m3	31,785.00	4,501.76	36,286.76

83.00 Desmonte de plafón existente								
Descripción [Descr]	Cantidad [Cant]	Unidad [Ud]	Rendimiento [Rend]	Precio Unit. [PU]	ITBIS Unit. [Itb]	Subtotal Precio [St P]	Subtotal Itbis [St Itb]	Costo [Cost]
				*Sin Itbis	*18% o Analisis	= [Cant] x [PU] / [Rend]	= [Cant] x [Itb] / [Rend]	= [St P] + [St Itb]
Desmonte de plafón existente	1.00	m2	1.00	50.00		50.00	-	50.00
					m2	50.00	-	50.00

84.00 Lavamanos con armario tipo Vanity pequeño de 0.49 x 0.63 color Blanco, con patas, incluye llave monomando cromada y espejo.								
Descripción [Descr]	Cantidad [Cant]	Unidad [Ud]	Rendimiento [Rend]	Precio Unit. [PU]	ITBIS Unit. [Itb]	Subtotal Precio [St P]	Subtotal Itbis [St Itb]	Costo [Cost]
				*Sin Itbis	*18% o Analisis	= [Cant] x [PU] / [Rend]	= [Cant] x [Itb] / [Rend]	= [St P] + [St Itb]
Lavamanos con armario tipo Vanity pequeño de 0.49 x 0.63 color Blanco, con patas, incluye llave monomando cromada y espejo.	1.00	ud	1.00	12,000.00	2,160.00	12,000.00	2,160.00	14,160.00
mano de obra	10%	%	1.00	14,160.00		1,416.00	-	1,416.00
Herramientas	3%	%	1.00	14,160.00	58.77	424.80	1.76	426.56
					ud	13,840.80	2,161.76	16,002.56

85 Tuberías y piezas sanitaria para suministro de agua y drenaje sanitario en PVC Sempresión Centro de Entrevistas Palacio de Justicia de San OBRA: Juan de la Maguana.								
Descripción [Descr]	Cantidad [Cant]	Unidad [Ud]	Rendimiento [Rend]	Precio Unit. [PU]	ITBIS Unit. [Itb]	Subtotal Precio [St P]	Subtotal Itbis [St Itb]	Costo [Cost]
				*Sin Itbis	*18% o Analisis	= [Cant] x [PU] / [Rend]	= [Cant] x [Itb] / [Rend]	= [St P] + [St Itb]
Tuberías y piezas sanitaria para suministro de agua y drenaje sanitario en PVC Sempresión Centro de Entrevistas Palacio de Justicia de San	1.00	ud	1.00	38,000.00	6,840.00	38,000.00	6,840.00	44,840.00
					ud	38,000.00	6,840.00	44,840.00

86.00 Registros sanitario de (0.60 x 0.60) m								
Descripción [Descr]	Cantidad [Cant]	Unidad [Ud]	Rendimiento [Rend]	Precio Unit. [PU]	ITBIS Unit. [Itb]	Subtotal Precio [St P]	Subtotal Itbis [St Itb]	Costo [Cost]
				*Sin Itbis	*18% o Analisis	= [Cant] x [PU] / [Rend]	= [Cant] x [Itb] / [Rend]	= [St P] + [St Itb]
Registros sanitario de (0.60 x 0.60) m	1.00	ud	1.00	5,599.00	1,007.82	5,599.00	1,007.82	6,606.82
					ud	5,599.00	1,007.82	6,606.82

87.00 Mano de Obra Plomero								
Descripción	Cantidad	Unidad	Rendimiento	Precio Unit.	ITBIS Unit.	Subtotal Precio	Subtotal Itbis	Costo

INSTRUCCIONES
RNC 1-30-87769-6



[Descr]	[Cant]	[Ud]	[Rend]	[PU]	[Itb]	[St P]	[St Itb]	[Cost]
				*Sin Itbis	*18% o Analisis	= [Cant] x [PU] / [Rend]	= [Cant] x [Itb] / [Rend]	= [St P] + [St Itb]
Mano de Obra Plomero	1.00	ud	1.00	11,000.00		11,000.00	-	11,000.00
					ud	11,000.00	-	11,000.00

88.00 Preparación de terreno para acera								
Descripción [Descr]	Cantidad [Cant]	Unidad [Ud]	Rendimiento [Rend]	Precio Unit. [PU]	ITBIS Unit. [Itb]	Subtotal Precio [St P]	Subtotal Itbis [St Itb]	Costo [Cost]
				*Sin Itbis	*18% o Analisis	= [Cant] x [PU] / [Rend]	= [Cant] x [Itb] / [Rend]	= [St P] + [St Itb]
materiales	1.00	ud	1.00	6,000.00	1,080.00	6,000.00	1,080.00	7,080.00
mano de obra	20%	%	1.00	7,080.00		1,416.00	-	1,416.00
Herramientas	3%	%	1.00	7,080.00	58.77	212.40	1.76	214.16
					ud	7,628.40	1,081.76	8,710.16

88.00 Señalización de rampa para personas con discapacidad								
Descripción [Descr]	Cantidad [Cant]	Unidad [Ud]	Rendimiento [Rend]	Precio Unit. [PU]	ITBIS Unit. [Itb]	Subtotal Precio [St P]	Subtotal Itbis [St Itb]	Costo [Cost]
				*Sin Itbis	*18% o Analisis	= [Cant] x [PU] / [Rend]	= [Cant] x [Itb] / [Rend]	= [St P] + [St Itb]
Señalización de rampa para personas con discapacidad	1.00	ud	1.00	8,000.00	1,440.00	8,000.00	1,440.00	9,440.00
					ud	8,000.00	1,440.00	9,440.00

90.00 Demolición de división en sheetrock existente								
Descripción [Descr]	Cantidad [Cant]	Unidad [Ud]	Rendimiento [Rend]	Precio Unit. [PU]	ITBIS Unit. [Itb]	Subtotal Precio [St P]	Subtotal Itbis [St Itb]	Costo [Cost]
				*Sin Itbis	*18% o Analisis	= [Cant] x [PU] / [Rend]	= [Cant] x [Itb] / [Rend]	= [St P] + [St Itb]
Demolición de división en sheetrock existente	1.00	m2	1.00	130.00	23.40	130.00	23.40	153.40
					m2	130.00	23.40	153.40

91.00 Apertura de hueco de puerta(0.90 x 2.10)								
Descripción [Descr]	Cantidad [Cant]	Unidad [Ud]	Rendimiento [Rend]	Precio Unit. [PU]	ITBIS Unit. [Itb]	Subtotal Precio [St P]	Subtotal Itbis [St Itb]	Costo [Cost]
				*Sin Itbis	*18% o Analisis	= [Cant] x [PU] / [Rend]	= [Cant] x [Itb] / [Rend]	= [St P] + [St Itb]
Apertura de hueco de puerta(0.90 x 2.10)	1.00	m2	1.00	750.00	135.00	750.00	135.00	885.00
					m2	750.00	135.00	885.00

92.00 Suministro e instalación de salida para micrófono y cámara en tubo de 3/4 en MT								
Descripción [Descr]	Cantidad [Cant]	Unidad [Ud]	Rendimiento [Rend]	Precio Unit. [PU]	ITBIS Unit. [Itb]	Subtotal Precio [St P]	Subtotal Itbis [St Itb]	Costo [Cost]
				*Sin Itbis	*18% o Analisis	= [Cant] x [PU] / [Rend]	= [Cant] x [Itb] / [Rend]	= [St P] + [St Itb]
Suministro e instalación de salida para micrófono y cámara en tubo de 3/4 en MT	1.00	m2	1.00	3,000.00	540.00	3,000.00	540.00	3,540.00
					m2	3,000.00	540.00	3,540.00

93.00 zocalos porcelanato / granito								
Descripción [Descr]	Cantidad [Cant]	Unidad [Ud]	Rendimiento [Rend]	Precio Unit. [PU]	ITBIS Unit. [Itb]	Subtotal Precio [St P]	Subtotal Itbis [St Itb]	Costo [Cost]
				*Sin Itbis	*18% o Analisis	= [Cant] x [PU] / [Rend]	= [Cant] x [Itb] / [Rend]	= [St P] + [St Itb]
Zocalo	1.050	ml	1.00	120.00	21.60	126.00	22.68	148.68
MORTERO 1:2 (c/Lig) (p/ pulido)	0.001	m3	1.00	7,480.09	1,346.42	7.48	1.35	8.83
Derretido p/ceramica (25 lb/fda)	0.004	#N/D	1.00	300.00	54.00	1.20	0.22	1.42
Estopa (1 lb. / 20 m2)	0.005	lb	1.00	64.41	11.59	0.32	0.06	0.38
M.O. de colocacion de zocalo	1.000	ml	1.00	59.00	-	59.00	-	59.00
M.O. de corte de chazos	5.000	ud	1.00	8.00	-	40.00	-	40.00
Materiales Menores	5%	%	1.00	299.99	54.00	15.00	2.70	17.70
Herramientas	3%	%	1.00	99.00	17.82	2.97	0.53	3.50
					ml	251.97	27.54	279.51

94.00 Brillado y Pulido de pisos								
Descripción [Descr]	Cantidad [Cant]	Unidad [Ud]	Rendimiento [Rend]	Precio Unit. [PU]	ITBIS Unit. [Itb]	Subtotal Precio [St P]	Subtotal Itbis [St Itb]	Costo [Cost]
				*Sin Itbis	*18% o Analisis	= [Cant] x [PU] / [Rend]	= [Cant] x [Itb] / [Rend]	= [St P] + [St Itb]





Garantía de la Seriedad de la Oferta



u

**Procedimiento de Urgencia
Consejo Poder Judicial-CP-CPJ-006-2020**

CQ CONSTRUCCIONES, S.R.L.



CONTRATO NÚM. 1-1201-7374
FIANZA LICITACIÓN O MANTENIMIENTO DE OFERTA

1.-POR CUANTO: CQ CONSTRUCCIONES SRL. Con su RNC: 130877696 con domicilio y asiento social en la **C/SEXTA NO. 27, URB. ATLANTIDA, D.N.**

(En lo adelante llamado el Afianzado)

Ha solicitado en fecha hoy día **7 DE OCTUBRE DEL 2020**, a la Compañía **SEGUROS APS, S.A. (EN LO ADELANTE EL FIADOR)**, UNA FIANZA POR UNA SUMA NUNCA MAYOR DE **QUINIENTOS MIL CON 00/100 (RD\$500,000.00)**, EQUIVALENTE AL **1% DEL MONTO TOTAL DE LA OBRA, CINCUENTA MILLONES CON 00/100 (RD\$50,000,000.00)**.

Para garantizar las obligaciones siguientes:

GARANTIZAR EL MANTENIMIENTO DE OFERTA EN LA READECUACION DE AREA PARA CENTRO DE ENTREVISTAS EN DIVERSOS PALACIOS DE JUSTICIA. REF: CP-CPJ-006-2020.

2.- POR CUANTO: La presente fianza se emite a favor y en beneficio exclusivo de: **CONSEJO DEL PODER JUDICIAL DE LA REPUBLICA DOMINICANA** Y tiene como fecha de Vigencia **7 DE OCTUBRE DEL 2020** al **7 DE OCTUBRE DEL 2021**.

3.- POR CUANTO: **SEGUROS APS, S.A.**, No acepta ni reconoce transferencia que de la presente se haga a persona natural o jurídica.

4.- POR CUANTO: **SEGUROS APS, S.A.** se compromete a responder a la **FIANZA LICITACIÓN O MANTENIMIENTO DE OFERTA** de todos los daños y perjuicios que demuestre le ocurran a consecuencia del incumplimiento de las obligaciones legales contractuales del afianzado, hasta una suma nunca mayor que el límite de la presente fianza y siempre que haya sido declarada ejecutoria de acuerdo con la ley.

4.A) Se hace constar que: cualquier reclamación a cargo de esta fianza debe hacerse dentro de los treinta días posteriores a la fecha en que legalmente sea declarada ejecutoria.

4.B) Esta Fianza cesará en su validez y no podrá ser ejecutada por el beneficiario de la misma en todo y cualquier caso de Fuerza Mayor, de acuerdo a la Ley Dominicana que evite o impida a **CQ CONSTRUCCIONES SRL**, el cumplir con las obligaciones contractuales asumidas por este y garantizadas por la presente fianza.

5.) POR CUANTO: **SEGUROS APS, S.A.**, No realizará devoluciones de la prima pagada ni de los gastos incurridos, por ningún concepto que alegue el afianzado.

6.) POR CUANTO: El afianzado ha pagado la prima de seguros de la fianza y abonado los gastos exigidos por las leyes vigentes.

7.) POR CUANTO: La ley de seguros privados vigente capacita a las Compañías de Seguros, legalmente autorizadas a las prestaciones de fianzas

8.) POR CUANTO: **SEGUROS APS, S.A.**, legalmente constituida y autorizada a ejercer el negocio de seguros en general en todo el Territorio Nacional de acuerdo con disposiciones legales vigentes, otorga por la presente póliza la fianza por valor de **QUINIENTOS MIL CON 00/100 (RD\$500,000.00)**, EQUIVALENTE AL **1% DEL MONTO TOTAL DE LA OBRA CINCUENTA MILLONES CON 00/100 (RD\$50,000,000.00)**. Conforme a las estipulaciones del presente convenio.

Y para que conste, se firma y se sella debidamente en Santo Domingo, República Dominicana, hoy día **7 DE OCTUBRE DEL 2020**.



FIRMA AUTORIZADA

