

LOTE 2
CRONOGRAMA, LISTADO DE
PARTIDAS Y PLANOS
PALACIO DE JUSTICIA DE
MONTE CRISTI



CRONOGRAMA DE EJECUCION DE TRABAJOS DE PROYECTOS 2020

PROYECTO: RECEPCION DE DOCUMENTOS PALACIO DE JUSTICIA DE MONTE CRISTI

TIEMPO ESTIMADO: 5 SEMANAS (35 DIAS)

NO.	DESCRIPCION DE TRABAJOS	mes 1				mes 2
		S1	S2	S3	S4	S1
	RECEPCION					
1	PRELIMINARES					
1.01	Desmante de estrado existente					
1.02	Desmante de lámparas					
1.03	Desmante de puertas y marcos de madera existentes					
1.04	Desmante de plafón existente					
1.05	Demolición muros de sheetrock					
1.06	Traslado de materiales de estrado					
1.07	Bote de material (camión de 6 m3)					
2.00	TERMINACION DE PLAFONES					
2.01	Plafón 2'x2' de 7mm de Vinil yeso. (Incluye estructura en metal Main Tee y Cross Tee) instalado					
2.02	Facia en sheetrock					
3.00	MUROS					
3.01	Muros de sheetrock 1/2" dos caras (Incluye estructura calibre 22)					
4.00	PISOS					
4.01	Zócalos de granito					
4.02	Brillado de pisos interiores					
5.00	PORTAJE					
5.01	Puertas nuevas de aluminio y vidrio perfiles P40 (1.12x2.40) incluye transon (igual a existentes)					
6.00	EQUIPOS MECÁNICOS					
6.01	Suministro e Instalación de Aire Acondicionado Split Inverter 16 SEER, 36 KBTU alto ahorro de energía, compresor silencioso, cubierta de acero, filtros de fábrica, garantía de 5 años, certificado por AHRI y ETL.					
6.02	Suministro e Instalación de Aire Acondicionado Split Inverter 16 SEER, 48 KBTU alto ahorro de energía, compresor silencioso, cubierta de acero, filtros de fábrica, garantía de 5 años, certificado por AHRI y ETL.					
6.03	Suministro e Instalación de Aire Acondicionado Split Inverter 16 SEER, 24 KBTU alto ahorro de energía, compresor silencioso, cubierta de acero, filtros de fábrica, garantía de 5 años, certificado por AHRI y ETL.					
6.04	Suministro e Instalación de Extractor en Línea Ducteable, capacidad para mover 1200 cfm, certificación UL 705, con fabricación resistente a la corrosión, poseer tapa de acceso al abanico y el motor					
7.00	INSTALACIONES ELECTRICAS					
7.01	Suministro e Instalación de Lámparas para luminarias Led 2x4 de plafón parabólicas con tubos T8 de 18W 24", 800 LM, 4000 K, 120-277 VAC, 40MIL horas CERTIFICACIÓN UL. .					
7.02	Ojo de Buey 4" con Dimmer de 9 Watts					
7.03	Suministro e Instalación de Salidas cenitales para lamparas de plafond					
7.04	Suministro e Instalación Tomacorrientes 110 v Polímero Color blanco					
7.05	Suministro e Instalación de Interruptores sencillo Polímero Color blanco (Pure White) con botoneras color blanco control axial y placa dedicada de soporte					

7.06	Suministro e Instalación Salida de Data					
7.07	Suministro e instalacion de acometida de data(Tuberia de EMT 2", registros de 10" x 10" x 6, abrazaderas emt 2", conectores rectos de 2" y doble tuberia en bx de 1")					
7.08	Suministro e Instalación de acometida eléctrica para A/A, tuberías en EMT 3/4", 220V, (Incluye alambres 3 líneas #10, y caja de breakers 4-8 circuitos)					
7.09	Suministro e Instalación de acometida eléctrica general, 110V (Incluye alambres 3 líneas #12, y caja de breakers 8-16 circuitos)					
8.00	PINTURA INTERIOR					
8.01	Pintura interior satinada					
9.00	VIDRIOS					
9.01	Suministro e Instalación de División de Vidrio Fijo Templado 3/8" en aluminio natural P40 (Vidrio Frontal Sobre Counter)					
10.02	Suministro e Instalación de División de Vidrio Fijo Templado 3/8" en aluminio natural P40 (Separadores laterales de recepcionistas y usuarios)					
10.03	Suministro e Instalación de cajas de documentos de Vidrio Fijo Templado 3/8" en aluminio natural P40					
10.04	Suministro e Instalación de puertas para cajas de documentos de Vidrio Fijo Templado 3/8" en aluminio natural P40					
10.05	Suministro e Instalación de División de Vidrio Fijo Templado 3/8" en aluminio P40 (entrada principal)					
10.06	Suministro e Instalación de Ventanas corredizas frontales aluminio y vidrio (igual a la existentes)					
10.00	MISCELANEOS					
10.01	Cinta antideslizante rugosa de 1" en piso de la mejor calidad					
10.02	Suministro e Instalación de Topes de granito natural negro Galaxy y soporte metalico					
10.03	Suministro e Instalación de soporte metalico de tope					
10.04	Planchas de aluminio USA de 2mm de espesor					
10.05	Suministro e Instalación de Dosificador para Gel Antibacterial, en acero inoxidable, con montura en pared, 500 ml, alta calidad					
10.06	Letras en lámina de aluminio compuesto Alucobond (ACM), color Plata, de 4 Pulg. para Letreros de Recepción de Documentos					
10.07	Traslado y Botes de Escombros					
10.08	Limpieza continua y final					

OBRA: **Presupuesto Recepción de Documentos Palacio de Justicia de Monte Cristi**

Fecha de creación:

Fecha de impresión:

UBIC.: Palacio de Justicia de Monte Cristi

Solicitado por :

Preparado por :

Part.	Descripción	Cant.	Und.	PU	Valor (RD\$)	Sub-total
1.00 PRELIMINARES						
1.01	Desmonte de estrado existente incluye plataforma	1.00	ud		-	
1.02	Desmonte de lámparas existentes	9.00	ud		-	
1.03	Traslado de materiales de estrado	1.00	ud		-	
1.04	Bote de material (camión de 6 m3)	1.00	viaje		-	
Sub-total						RD\$ -

2.00 MUROS						
2.01	Suministro e Instalación de Muros en Sheetrock (Incluye estructura calibre 22)	42.04	m2		-	
Sub-total						RD\$ -

3.00 TERMINACIÓN DE TECHOS						
3.01	Suministro e Instalación de Plafón 2" x 2" x 7mm vinil yeso (incluye estructura en metal Maint Tee y Cross Tee)	87.99	m2		-	
3.02	Suministro e Instalación de fascia en sheetrock (incluye estructura)	16.68	ml		-	
Sub-total						RD\$ -

4.00 VENTANILLAS Y VIDRIOS FIJOS						
4.01	Suministro e Instalación de División de Vidrio Fijo Templado 3/8" en aluminio natural P40 (Vidrio Frontal Sobre Counter)	64.56	p2		-	
4.02	Suministro e Instalación de División de Vidrio Fijo Templado 3/8" en aluminio natural P40 (Separadores laterales de recepcionistas y usuarios)	132.99	p2		-	
4.03	Suministro e Instalación de cajas de documentos de Vidrio Fijo Templado 3/8" en aluminio natural P40	3.00	ud		-	
4.04	Suministro e Instalación de puertas para cajas de documentos de Vidrio Fijo Templado 3/8" en aluminio natural P40	12.43	p2		-	
Sub-total						RD\$ -

5.00 EQUIPOS MECÁNICOS						
5.01	Suministro e Instalación de Aire Acondicionado Split Inverter 16 SEER, 48 KBTU alto ahorro de energía, compresor silencioso, cubierta de acero, filtros de fábrica, garantía de 5 años, certificado por AHRI y ETL. (En área espera usuarios)	2.00	ud		-	
5.02	Suministro e Instalación de Aire Acondicionado Split Inverter 16 SEER, 36 KBTU alto ahorro de energía, compresor silencioso, cubierta de acero, filtros de fábrica, garantía de 5 años, certificado por AHRI y ETL. (En área estaciones de trabajo)	1.00	ud		-	
5.03	Suministro e Instalación de Extractor en Línea Ducteable, capacidad para mover 1200 cfm, certificación UL 705, con fabricación resistente a la corrosión, poseer tapa de acceso al abanico y el motor	1.00	ud		-	
Sub-total						RD\$ -

6.00 INSTALACIONES ELÉCTRICAS

OBRA: **Presupuesto Recepción de Documentos Palacio de Justicia de Monte Cristi**

Fecha de creación:

Fecha de impresión:

UBIC.: **Palacio de Justicia de Monte Cristi**

Solicitado por :

Preparado por :

Part.	Descripción	Cant.	Und.	PU	Valor (RD\$)	Sub-total
6.01	Suministro e Instalación de Lámparas para luminarias Led 2x4 de plafón parabólicas con tubos T8 de 18W 24", 800 LM, 4000 K, 120-277 VAC, 40MIL horas CERTIFICACIÓN UL. .	16.00	ud		-	
6.02	Suministro e instalación de Lámparas redondas de 6" LED, 9 WATTS	14.00	ud		-	
6.03	Suministro e Instalación de Salidas cenitales	30.00	ud		-	
6.04	Suministro e Instalación Tomacorrientes 110 v Polímero Color blanco	15.00	ud		-	
6.05	Suministro e Instalación de Interruptores sencillo Polímero Color blanco (Pure White) con botoneras color blanco control axial y placa dedicada de soporte	5.00	ud		-	
6.06	Suministro e Instalación Salida de Data	10.00	ud		-	
6.07	Suministro e instalación de acometida de data(Tubería de EMT 2", registros de 10" x 10" x 6, abrazaderas EMT 2", conectores rectos de 2" y doble tubería en bx de 1")	114.00	pl		-	
6.08	Suministro e Instalación de acometida eléctrica para A/A, tuberías en EMT 3/4", 220V, (Incluye alambres 3 líneas #10, y caja de breakers 4-8 circuitos)	1.00	pa		-	
6.09	Suministro e Instalación de Breakers De 20 Amps finos	10.00	ud		-	
6.10	Suministro e Instalación de Load Center (Panel de Distribución) 100A, 2 PH, 208/120V, 16 spaces, Main Breaker 40 Amps	1.00	ud		-	
6.11	Suministro e Instalación de acometida eléctrica general, en tubería de EMT De Ø1" (Incluye 2 líneas AWG # 6 THWN , 1 línea AWG # 8 THWN y 1 línea AWG # 10 THWN	328.00	pl		-	
Sub-total						RD\$ -

7.00 TERMINACIONES DE PISOS

7.01	Suministro e Instalación de zócalo de granito (h=7 cms). De espesor tono claros.	31.58	m		-	
7.02	Brillado de pisos Granito existentes	105.09	m2		-	
7.03	Suministro e Instalación de Topes de granito natural negro Galaxy	18.16	p2		-	
Sub-total						RD\$ -

8.00 PINTURA

8.01	Suministro y aplicación de pintura satinada	259.27	m2		-	
Sub-total						RD\$ -

9.00 MISCELÁNEOS

9.01	Suministro e Instalación de Dosificador para Gel Antibacterial, en acero inoxidable, con montura en pared, 500 ml, alta calidad	2.00	ud		-	
9.02	Letras en lámina de aluminio compuesto Alucobond (ACM), color Plata, de 4 Pulg. para Letreros de Recepción de Documentos	1.00	ud		-	
9.03	Mantenimiento de ventanas existentes y aplicacion de silicon	4.00	ud		-	

OBRA: **Presupuesto Recepción de Documentos Palacio de Justicia de Monte Cristi**

Fecha de creación:

Fecha de impresión:

UBIC.: **Palacio de Justicia de Monte Cristi**

Solicitado por :

Preparado por :

Part.	Descripción	Cant.	Und.	PU	Valor (RD\$)	Sub-total
9.04	Base de meseta de Granito en hierro con tratamiento anticorrosivo en angulares HSS 4" x 2", HSS 3" x 3", PL 3" x 3" x 1/4", con expansiones HILTI KBII redonda de 1/2" x 12" de longitud. (Ver detalles en planos).	6.00	ud		-	
9.05	Suministro e Instalacion de puertas nuevas de caoba (0.90 x 2.10)m (Ver planos)	2.00	ud		-	
9.06	Mantenimiento puertas de caoba	2.00	ud		-	
9.07	Suministro y aplicación de cinta vinilica adhesiva de circulación no refractaria color amarillo de acceso a recepción de documento	1.00	pa		-	
9.08	Suministro e instalación de planchas de aluminio liso de 2 mm, textura de aluminio dekor mod.350 serrado cruzado fino, en parte frontal del Counter de 30 cms	5.00	ud		-	
9.09	Suministro e instalación de tinacos negro antialgas 665 gls	2.00	ud		-	
9.10	Suministro e instalación de electro bomba de agua centrifuga 1hp	1.00	ud		-	
9.11	Resane de grietas en cisterna existente	1.00	pa		-	
9.12	Suministro e Instalación de tapa de cisterna acero inoxidable (0.60X0.60) m	1.00	ud		-	
9.13	Traslado y Botes de Escombros	1.00	ud		-	
9.14	Limpieza Continua y Final	1.00	ud		-	
Sub-total						RD\$ -

SUB-TOTAL GENERAL COSTOS DIRECTOS (RD\$)	RD\$ -
---	---------------

10.00 GASTOS INDIRECTOS

10.01	Dirección técnica y responsabilidad			10.00%	RD\$ -	
10.02	Gastos administrativos y de obra			3.00%	RD\$ -	
10.03	Transporte			2.50%	RD\$ -	
SUB-TOTAL						RD\$0.00

SUB-TOTAL GRAVADO	RD\$ -
--------------------------	---------------

BASE IMPONIBLE DE IMPUESTOS				10.00%		RD\$ -
10.04	ITBIS (18% del 10% del total Norma 07-2007)			18.00%	RD\$ -	
10.05	Seguro Social y Contra accidentes			4.50%	RD\$ -	
10.06	Ley de pensión y jubilación obreros de la construcción			1.00%	RD\$ -	
10.07	CODIA			0.10%	RD\$ -	
10.08	Equipos de Salud e Higiene			1.00%	RD\$ -	
10.09	Equipos de Seguridad y Protección personal			2.00%	RD\$ -	
SUB-TOTAL (RD\$)						RD\$ -

SUB-TOTAL GENERAL COSTOS INDIRECTOS (RD\$)	RD\$0.00
---	-----------------

10.10	Imprevistos			5%	-
-------	-------------	--	--	----	---

**OBRA: Presupuesto Recepción de Documentos Palacio de
Justicia de Monte Cristi**

Fecha de creación:

Fecha de impresión:

UBIC.: Palacio de Justicia de Monte Cristi

Solicitado por :

Preparado por :

Part.	Descripción	Cant.	Und.	PU	Valor (RD\$)	Sub-total
	TOTAL GENERAL (RD\$)					-

INDICE GENERAL		
NUMERO	PLANO No.	CONTENIDO DE LA HOJA
01	G001	INDICE DE PLANOS
02	G002	LOCALIZACION Y UBICACION
03	G003	NOTAS Y CONSIDERACIONES GENERALES
04	A101	PLANTA ARQUITECTONICA EXISTENTE
05	A102	PLANTA ARQUITECTONICA Y DIMENSIONADA EXISTENTE DE ZONA A INTERVENIR
06	A103	PLANTA ARQUITECTONICA Y DIMENSIONADA PROPUESTA DE ZONA A INTERVENIR
07	A104	PLANTA DE PLAFONES EN ZONA A INTERVENIR
08	DE101	DETALLES DE MUEBLES Y ESTRUCTURAS DE VIDRIOS
09	DE102	DETALLES GENERALES



REPÚBLICA DOMINICANA
CONSEJO DEL PODER JUDICIAL
 DIRECCIÓN GENERAL DE LA
 ADMINISTRACIÓN Y CARRERA JUDICIAL
 DIRECCIÓN DE INFRAESTRUCTURA FÍSICA

MAG. LUIS HENRY MOLINA
 MAGISTRADO PRESIDENTE

ENCARGADOS

ARQ. MARCELLE LANDRÓN
 CODIA:
 DIRECTORA INFRAESTRUCTURA FÍSICA

ARQ. EDGAR DE LA ROSA
 CODIA: 23161
 GERENTE DE PROYECTOS

COLABORADORES

ARQ. CARMEN PEYNADO
 CODIA 35739
 COLABORACIÓN EN DISEÑO ARQUITECTÓNICO,
 DIBUJO DE PLANOS Y MODELO TRIDIMENSIONAL

PROYECTO

PALACIO DE JUSTICIA
 MONTECRISTI
 ADECUACION DE ESPACIO DE
 RECEPCION DE DOCUMENTOS

UBICACIÓN

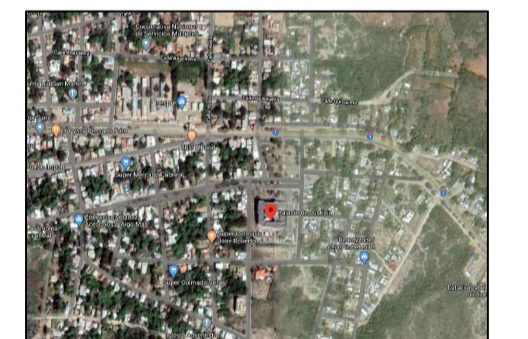

CONTENIDO

INDICE GENERAL

ESTADO DEL PLANO

UBICACION ARCHIVO DIGITAL

EDICION

FECHA DE ACTUALIZACION **ABRIL 2020**

FECHA	ESCALA
14/05/2020	NTE

CAD No.
 CPJ.PJ.M.

PLANO No. G001

HOJA No.	DE
01	09



REPÚBLICA DOMINICANA
CONSEJO DEL PODER JUDICIAL

DIRECCIÓN GENERAL DE LA
ADMINISTRACIÓN Y CARRERA JUDICIAL
DIRECCIÓN DE INFRAESTRUCTURA FÍSICA

MAG. LUIS HENRY MOLINA
MAGISTRADO PRESIDENTE

ENCARGADOS

ARQ. MARCELLE LANDRÓN
CODIA:
DIRECTORA INFRAESTRUCTURA FÍSICA

ARQ. EDGAR DE LA ROSA
CODIA: 23161
GERENTE DE PROYECTOS

COLABORADORES

ARQ. CARMEN PEYNADO
CODIA 35739
COLABORACIÓN EN DISEÑO ARQUITECTÓNICO,
DIBUJO DE PLANOS Y MODELO TRIDIMENSIONAL

PROYECTO

PALACIO DE JUSTICIA
MONTECRISTI
ADECUACION DE ESPACIO DE
RECEPCION DE DOCUMENTOS

UBICACIÓN

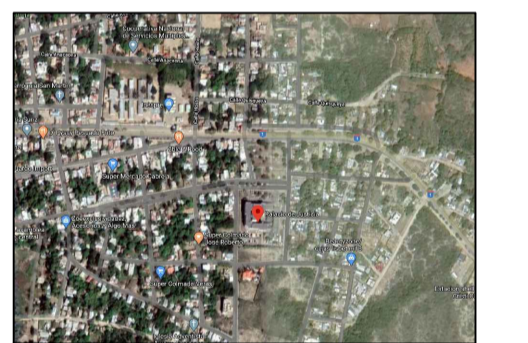

CONTENIDO

PLANO DE LOCALIZACION Y
UBICACION

ESTADO DEL PLANO

UBICACION ARCHIVO DIGITAL

EDICION

FECHA DE ACTUALIZACION **ABRIL 2020**

FECHA
14/05/2020

ESCALA
NTE

CAD No.
CPJ.PJ.M.

PLANO No. G002

HOJA No.
02

DE
09

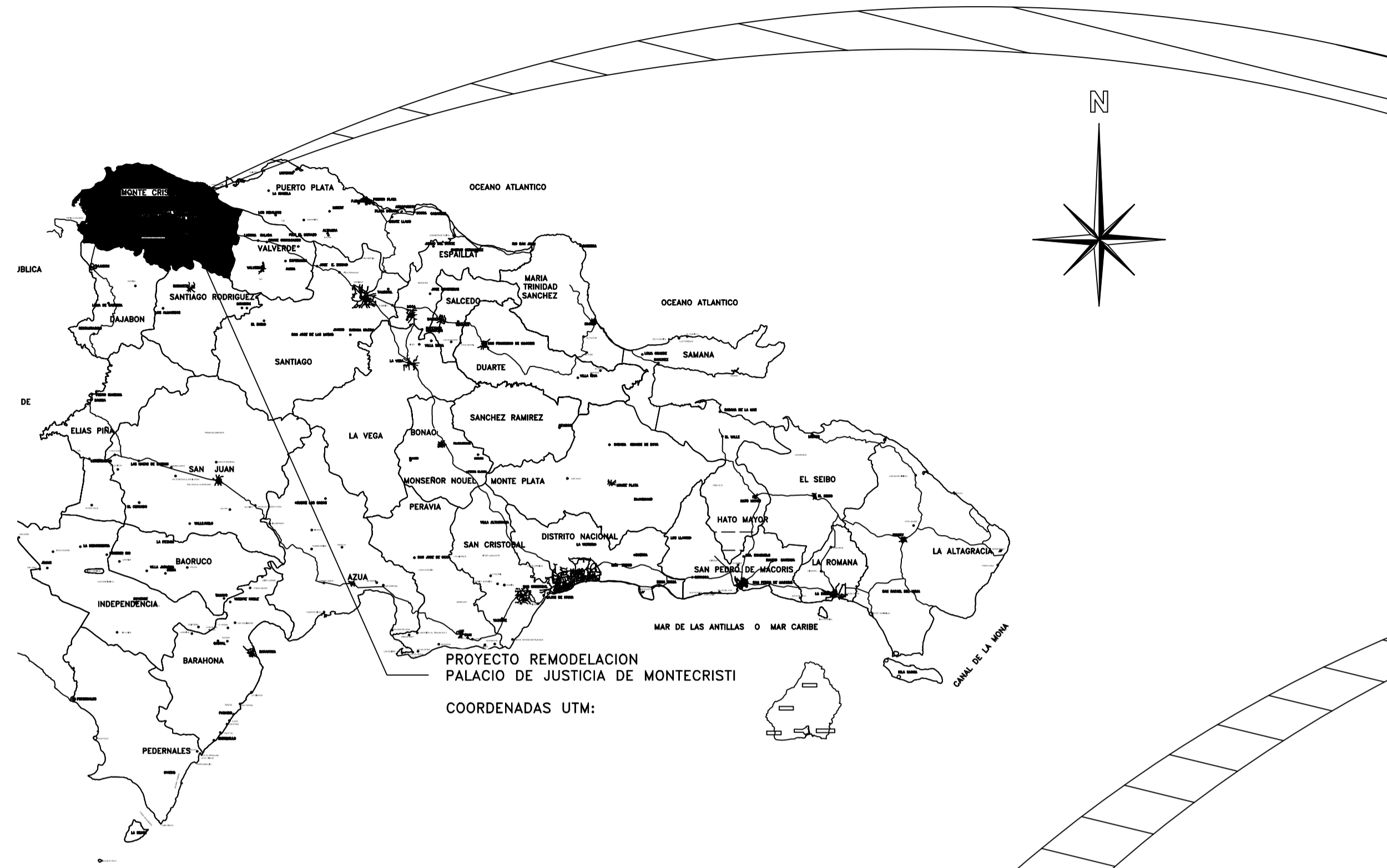

MAPA DE LA REPUBLICA DOMINICANA
ESCALA: NO A ESCALA

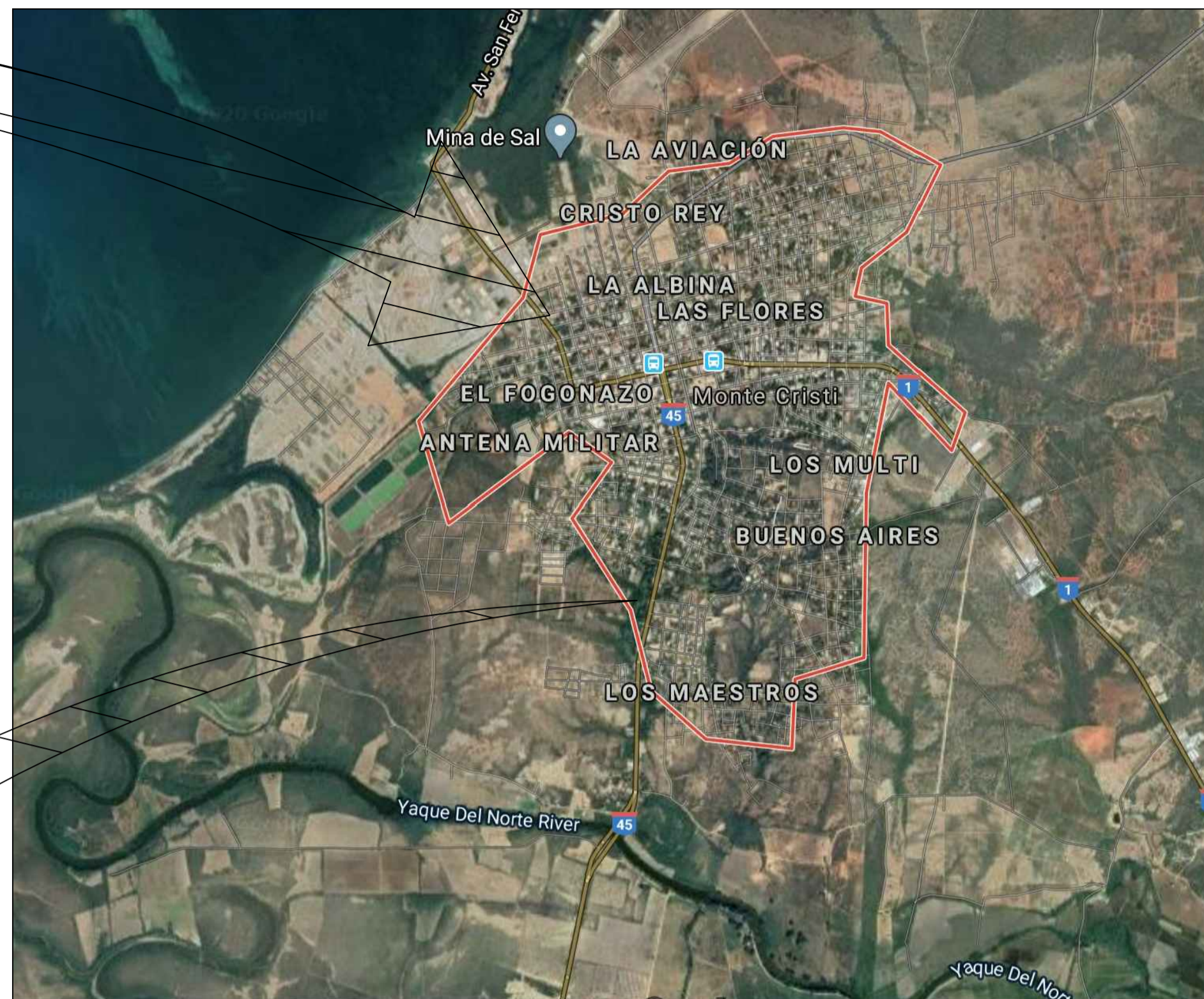

MAPA DEL MUNICIPIO
DE MONTECRISTI
ESCALA: NO A ESCALA



UBICACION PROYECTO EN
CENTRO DEL PUEBLO
ESCALA: NO A ESCALA

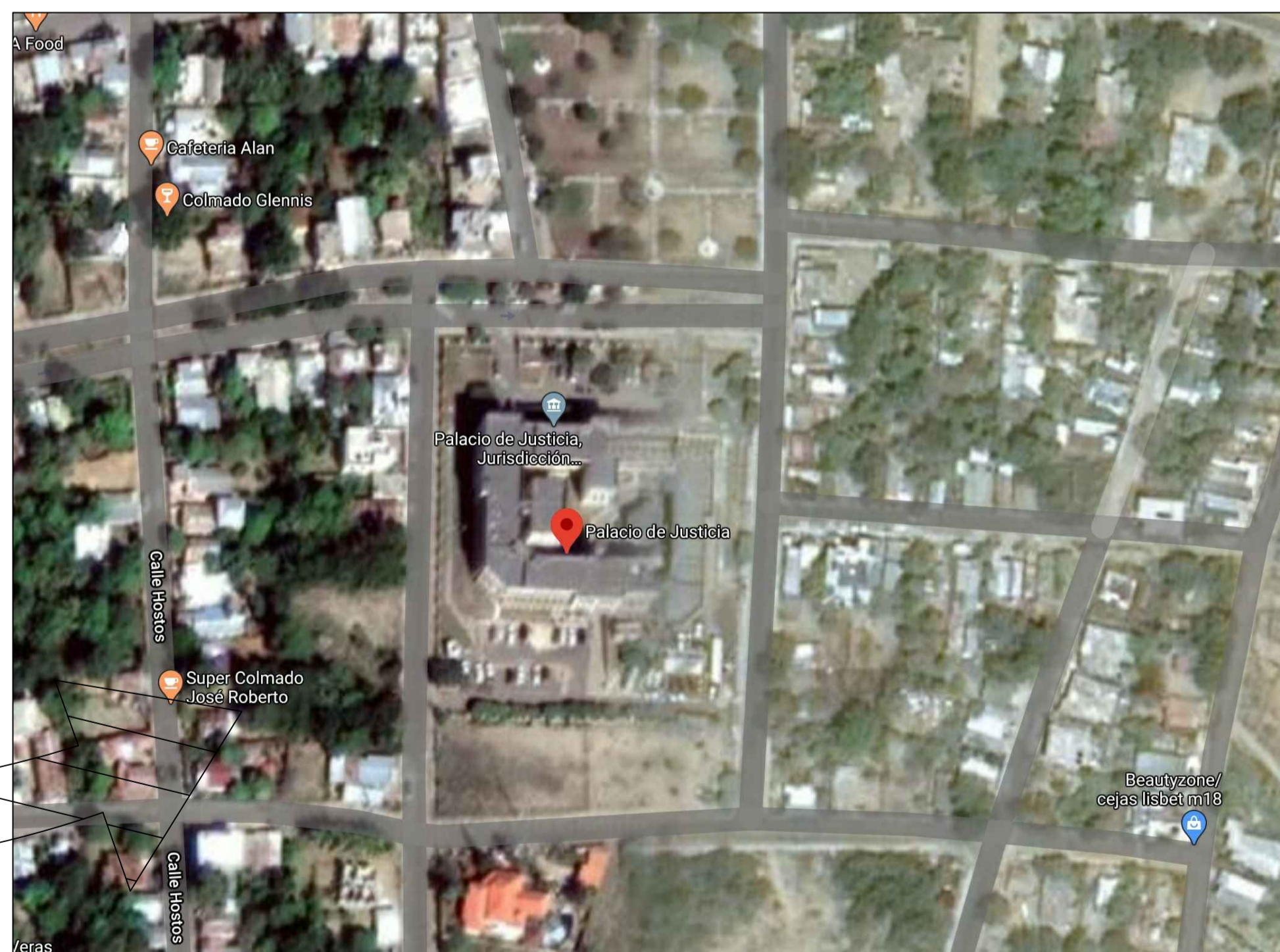

UBICACION PROYECTO
PALACIO DE JUSTICIA
DE MONTECRISTI
ESCALA: NO A ESCALA



NOTAS GENERALES PARA INTERVENCION EN EDIFICACIONES

ES OBLIGATORIA LA PRESENCIA DE UN GERENTE DE PROYECTOS Y DEBERA SUPERVISAR TODAS LAS ACTIVIDADES Y GARANTIZAR LOS RECURSOS AL MENOS QUE SE INDIQUE LO CONTRARIO.

TODAS LAS DIMENSIONES INTERIORES SON DE PARED TERMINADA A PARED TERMINADA.

TODAS LAS PAREDES INTERIORES NUEVAS DE ESTRUCTURA LIGERA SON EN DENGLOSS Y DEBERAN ALCANZAR LA ALTURA ESPECIFICADA POR RAZONES DE SEGURIDAD.

EL CONTRATISTA SE ASEGURARA QUE ANTES DE INICIAR LA CONSTRUCCION UN RESPONSABLE DE LA SUPERVISION ESTARA EN EL LUGAR DURANTE TODAS LAS FASES CONSTRUCTIVAS.

EL CONTRATISTA DEBERA TENER EN TODO MOMENTO EN OBRA UN CRONOGRAMA EN EL QUE SE MOSTRARA EL ORDEN QUE PROPONE PARA EJECUTAR LA OBRA QUE HA SIDO ACEPTADA POR EL DEPARTAMENTO DE INFRAESTRUCTURA SIEMPRE.

EL CONTRATISTA DEBE NOTIFICAR AL DEPARTAMENTO DE INFRAESTRUCTURA CON MINIMO DOS DIAS DE ANTICIPACION LOS SIGUIENTES EVENTOS:

- INSPECCION DE TODOS LOS PUNTOS CRITICOS
- COLOCACION DEL MATERIAL DE RELLENO
- FORMACIONES DE HORMIGON
- TERMINACION DE SERVICIOS E INSTALACIONES ELECTRICAS (UPS) SOTERRADAS
- PRUEBA DE PRESION DE TUBERIAS DE AIRE, AGUA Y PRODUCTOS
- TERMINACION DE LA COLOCACION DE REFUERZOS DE ACERO
- ACEPTACION FINAL (ENTREGA DE PROYECTO)

EL CONTRATISTA ALMACENARA TODOS LOS MATERIALES DE CONSTRUCCION EN UN AREA PREPARADA ESPECIALMENTE PARA ESTE FIN PARA EVITAR REUBICACION DURANTE LA CONSTRUCCION. TODOS LOS MATERIALES DEBERAN SER ALMACENADOS EN UN AREA SEGURA DURANTE TODAS LAS FASES CONSTRUCTIVAS.

EL CONTRATISTA PROPORCIONARA LOS PLANOS "AS-BUILT" (COPIA IMPRESA Y ELECTRONICA) AL DEPARTAMENTO DE INFRAESTRUCRA EN CASO DE QUE HAYAN SURGIDOS CAMBIOS ANTES DE LA ACEPTACION FINAL.

ANTES DE LA ACEPTACION FINAL EL CONTRATISTA DEBERA ELIMINAR TODOS LOS MATERIALES EXCEDENTES Y DESECHOS DE HERRAMIENTAS Y EQUIPOS, LIMPIAR TODOS LOS VIDRIOS , ESPEJOS, PISOS, SUPERFICIES INTERIORES, MOSTRADORES Y LOSETAS DE LAS AREAS INTERVENIDAS

ADVERTENCIA DE SEGURIDAD

EL CONTRATISTA SEGUIRA ESTRICTAMENTE TODAS LAS REGULACIONES DE SEGURIDAD PERTINENTES DURANTE TODAS LAS FASES CONSTRUCTIVAS Y DEBERA GARANTIZAR EQUIPOS DE PROTECCION PERSONAL (EPP) A TODOS LOS MIEBROS DEL EQUIPO DE TRABAJO.

NOTAS GENERALES PARA DEMOLICION

LOS HORARIOS DE TRABAJO PARA LA INTERVENCION EN BAÑOS, COCINA Y OFICINAS DEBERA SER COORDINADO CON EL DEPARTAMENTO DE INFRAESTRUCTURA Y EL DEPARTAMENTO ADMINISTRATIVO DEL PALACIO JUDICIAL.

EL CONTRATISTA DEBERA GARANTIZAR LA LIMPIEZA INMEDIATA Y EL BOTE DE MANERA INMEDIATA PARA EVITAR ACUMULACION INNECESARIA EN OBRA.

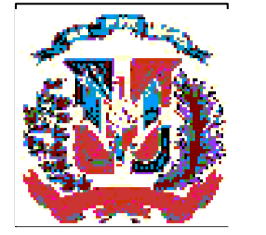

REPÚBLICA DOMINICANA
CONSEJO DEL PODER JUDICIAL

DIRECCIÓN GENERAL DE LA
ADMINISTRACIÓN Y CARRERA JUDICIAL
DIRECCIÓN DE INFRAESTRUCTURA FISICA

MAG. LUIS HENRY MOLINA
MAGISTRADO PRESIDENTE

ENCARGADOS

ARQ. MARCELLE LANDRÓN
CODIA:
DIRECTORA INFRAESTRUCTURA FISICA

ARQ. EDGAR DE LA ROSA
CODIA: 23161
GERENTE DE PROYECTOS

COLABORADORES

ARQ. CARMEN PEYNADO
CODIA 35739
COLABORACIÓN EN DISEÑO ARQUITECTÓNICO,
DIBUJO DE PLANOS Y MODELO TRIDIMENSIONAL

PROYECTO

PALACIO DE JUSTICIA
MONTECRISTI
ADECUACION DE ESPACIO DE
RECEPCION DE DOCUMENTOS

UBICACIÓN

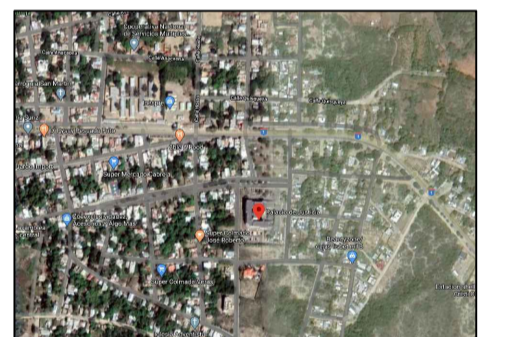

CONTENIDO

NOTAS Y CONSIDERACIONES
GENERALES

ESTADO DEL PLANO

UBICACION ARCHIVO DIGITAL

EDICION

FECHA DE ACTUALIZACION **ABRIL 2020**

FECHA	ESCALA
14/05/2020	NTE

CAD No.
CPJ.PJ.M.

PLANO No. G003

HOJA No.	DE
03	09



**REPÚBLICA DOMINICANA
CONSEJO DEL PODER JUDICIAL**

DIRECCIÓN GENERAL DE LA
ADMINISTRACIÓN Y CARRERA JUDICIAL
DIRECCIÓN DE INFRAESTRUCTURA FÍSICA

MAG. LUIS HENRY MOLINA
MAGISTRADO PRESIDENTE

ENCARGADOS

ARQ. MARCELLE LANDRÓN
CODIA:
DIRECTORA INFRAESTRUCTURA FÍSICA

ARQ. EDGAR DE LA ROSA
CODIA: 23161
GERENTE DE PROYECTOS

COLABORADORES

ARQ. CARMEN PEYNADO
CODIA 35739
COLABORACIÓN EN DISEÑO ARQUITECTÓNICO,
DIBUJO DE PLANOS Y MODELO TRIDIMENSIONAL

PROYECTO

**PALACIO DE JUSTICIA
MONTECRISTI
ADECUACION DE ESPACIO DE
RECEPCION DE DOCUMENTOS**

UBICACIÓN

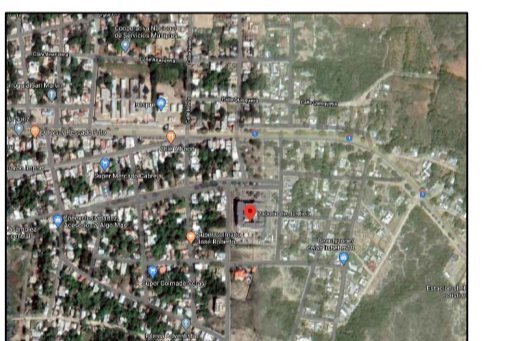

CONTENIDO

**PLANTA DE CONJUNTO
EXISTENTE**

ESTADO DEL PLANO

UBICACION ARCHIVO DIGITAL

EDICION

FECHA DE ACTUALIZACION **ABRIL 2020**

FECHA	ESCALA
14/05/2020	1:125

CAD No.
CPJ.PJ.M.

PLANO No. A101

HOJA No.	DE
04	09

LEYENDA ARQUITECTONICA EXISTENTE

	MUROS, VENTANAS EXISTENTES
	COLUMNAS EXISTENTES
	ESPACIOS OCUPADOS POR EL MINISTERIO PUBLICO
	MUROS NUEVOS DE SHEETROCK
	CERRAMIENTO DE HUECOS

TABLA DE ESPACIOS PALACIO DE JUSTICIA

DESCRIPCION DEL ESPACIO	CLAVE DE ESPACIO
ENTRADA PRINCIPAL	PJ1-01
EQUIPOS TECNICOS	PJ1-02
AUXILIARES/OFCINISTAS	PJ1-03
WC	PJ1-04
SECRETARIA CAMARA PENAL	PJ1-05
DESPACHO JUEZ CAMARA PENAL	PJ1-06
SALA DE AUDIENCIAS	PJ1-07
ARCHIVO	PJ1-08
SECRETARIA-EJECUCION DE LA PENA	PJ1-09
JUEZ-EJECUCION DE LA PENA	PJ1-10
SALA DE AUDIENCIAS-EJECUCION DLP	PJ1-11
SECRETARIA-DEFENSA PUBLICA	PJ1-12
ALMACEN-DEFENSA PUBLICA	PJ1-13
COMEDOR-DEFENSA PUBLICA	PJ1-14
ENCARGADO DEFENSA PUBLICA	PJ1-15
ESTADISTICAS-DEFENSA PUBLICA	PJ1-16
BAÑOS	PJ1-17
ARCHIVO-CUERPO DEL DELITO	PJ1-18
JUEZ-TRIBUNAL COLEGIADO	PJ1-19
SALA DE AUDIENCIAS-TC	PJ1-20
DESPACHO JUEZ DE TRANSITO	PJ1-21
FISCALIA	PJ1-22
JUZGADO ESPECIAL DE TRANSITO	PJ1-23
CENTRO DE CITACIONES	PJ1-24
INSTRUCCION	PJ1-25
CAFETERIA	PJ1-26
JUEZ DE INSTRUCCION	PJ1-27
SALA DE AUDIENCIAS-JUEZ INST-	PJ1-28
JUEZ CIVIL	PJ1-29
SECRETARIA-CAMARA CIVIL	PJ1-30
OFICINISTAS-CAMARA CIVIL	PJ1-31
SOPORTE TECNICO	PJ1-32
MENSAJERIA/ALMACEN	PJ1-33
RECEPCION DE DOCUMENTOS	PJ1-34
ARCHIVO TEMPORAL DE LA RECEPCION	PJ1-35

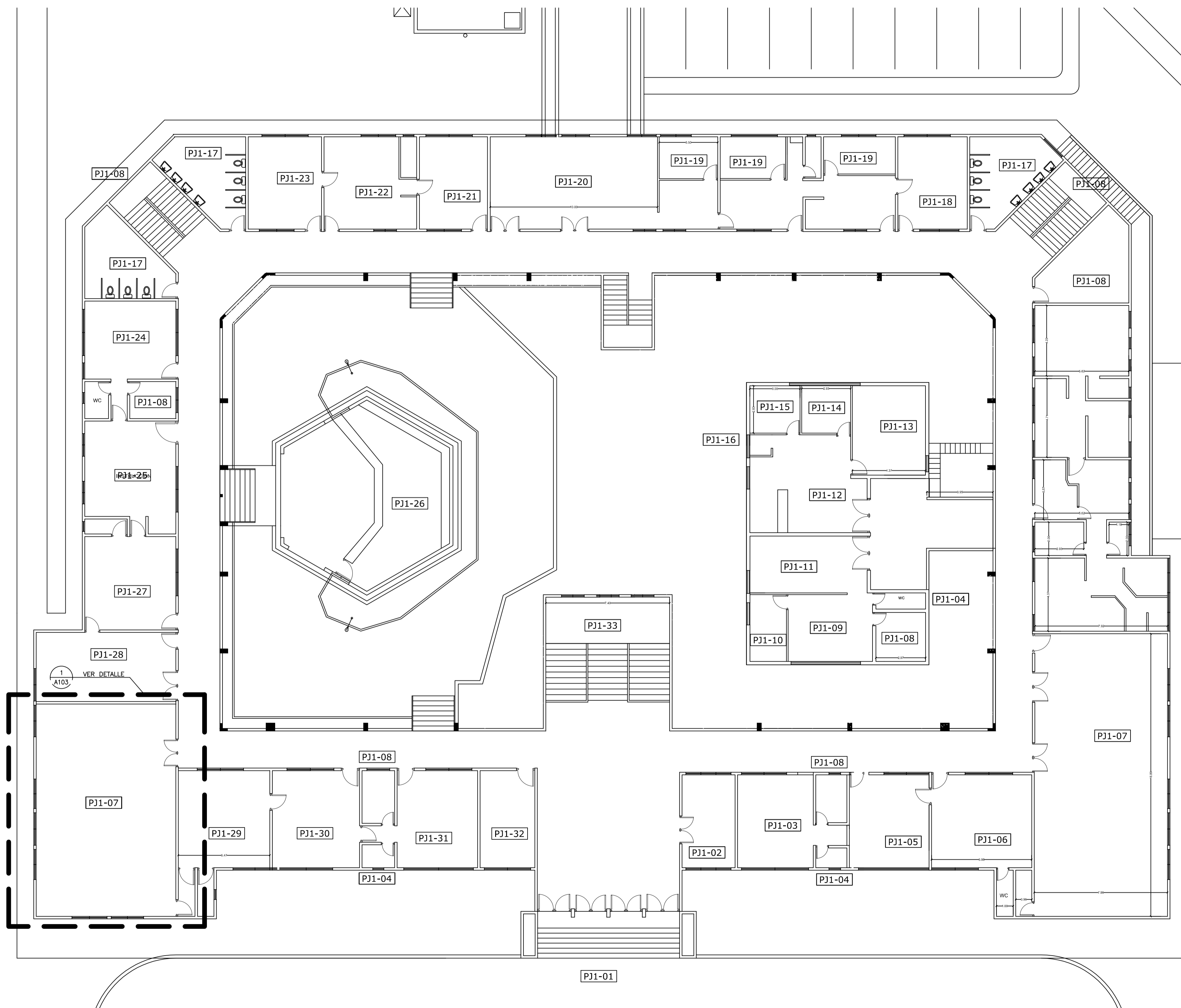

PLANTA ARQUITECTONICA EXISTENTE N1
ESCALA: 1:125

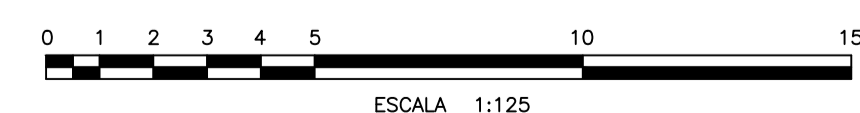

LEYENDA ARQUITECTONICA EXISTENTE	
	MUROS, VENTANAS EXISTENTES
	COLUMNAS EXISTENTES
	ESPACIOS OCUPADOS POR EL MINISTERIO PUBLICO
	MUROS NUEVOS DE SHEETROCK
	CERRAMIENTO DE HUECOS

TABLA DE ESPACIOS PALACIO DE JUSTICIA	
DESCRIPCION DEL ESPACIO	CLAVE DE ESPACIO
ENTRADA PRINCIPAL	PJ1-01
EQUIPOS TECNICOS	PJ1-02
AUXILIARES/OFCINISTAS	PJ1-03
WC	PJ1-04
SECRETARIA CAMARA PENAL	PJ1-05
DESPACHO JUEZ CAMARA PENAL	PJ1-06
SALA DE AUDIENCIAS	PJ1-07
ARCHIVO	PJ1-08
SECRETARIA-EJECUCION DE LA PENA	PJ1-09
JUEZ-EJECUCION DE LA PENA	PJ1-10
SALA DE AUDIENCIAS-EJECUCION DLP	PJ1-11
SECRETARIA-DEFENSA PUBLICA	PJ1-12
ALMACEN-DEFENSA PUBLICA	PJ1-13
COMEDOR-DEFENSA PUBLICA	PJ1-14
ENCARGADO DEFENSA PUBLICA	PJ1-15
ESTADISTICAS-DEFENSA PUBLICA	PJ1-16
BAÑOS	PJ1-17
ARCHIVO-CUERPO DEL DELITO	PJ1-18
JUEZ-TRIBUNAL COLEGIADO	PJ1-19
SALA DE AUDIENCIAS-TC	PJ1-20
DESPACHO JUEZ DE TRANSITO	PJ1-21
FISCALIA	PJ1-22
JUZGADO ESPECIAL DE TRANSITO	PJ1-23
CENTRO DE CITACIONES	PJ1-24
INSTRUCCION	PJ1-25
CAFETERIA	PJ1-26
JUEZ DE INSTRUCCION	PJ1-27
SALA DE AUDIENCIAS-JUEZ INST-	PJ1-28
JUEZ CIVIL	PJ1-29
SECRETARIA-CAMARA CIVIL	PJ1-30
OFICINISTAS-CAMARA CIVIL	PJ1-31
SOPORTE TECNICO	PJ1-32
MENSAJERIA/ALMACEN	PJ1-33
RECEPCION DE DOCUMENTOS	PJ1-34
ARCHIVO TEMPORAL DE LA RECEPCION	PJ1-35

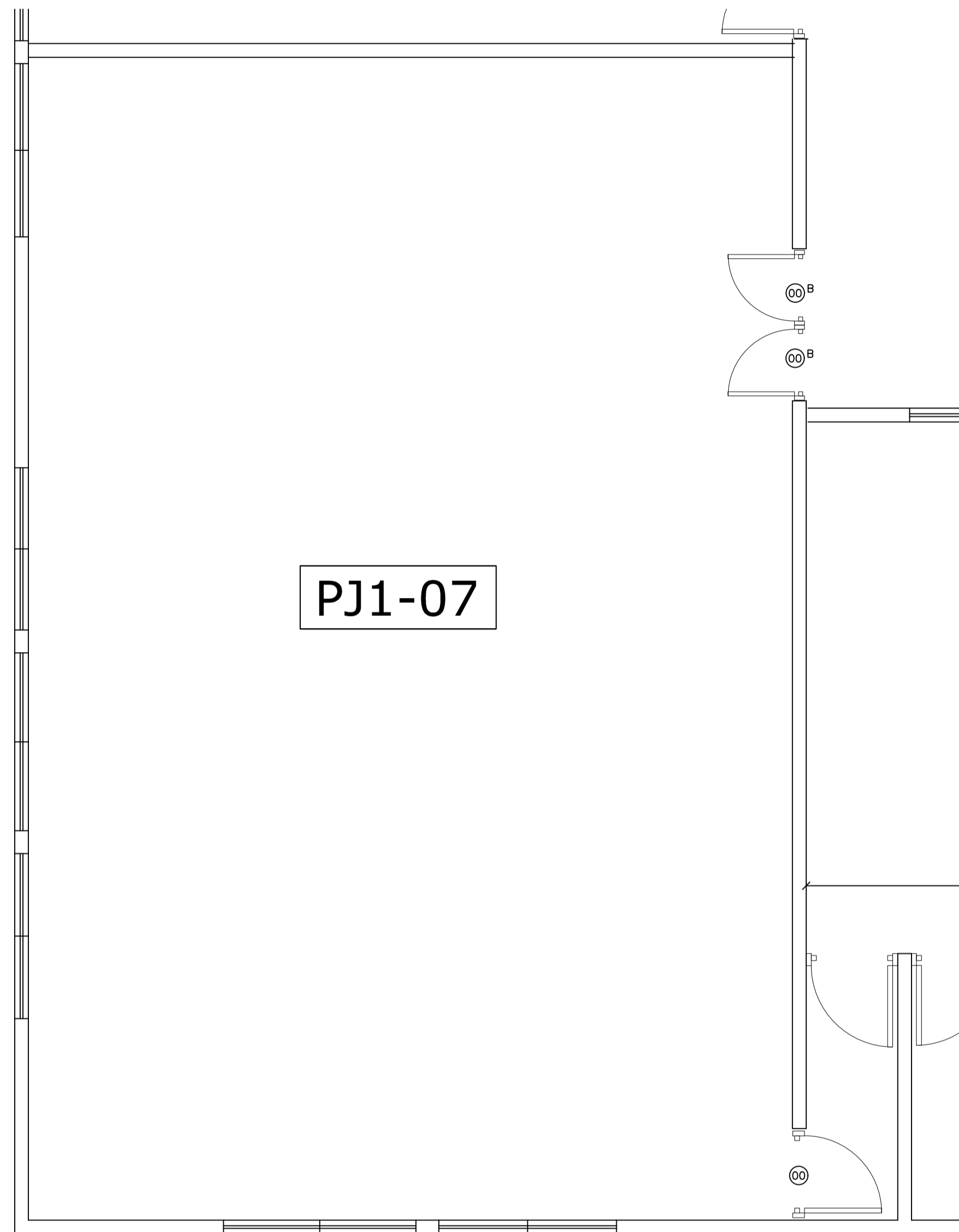

PLANTA ARQUITECTONICA EXISTENTE ZONA A INTERVENIR
ESCALA: 1:40

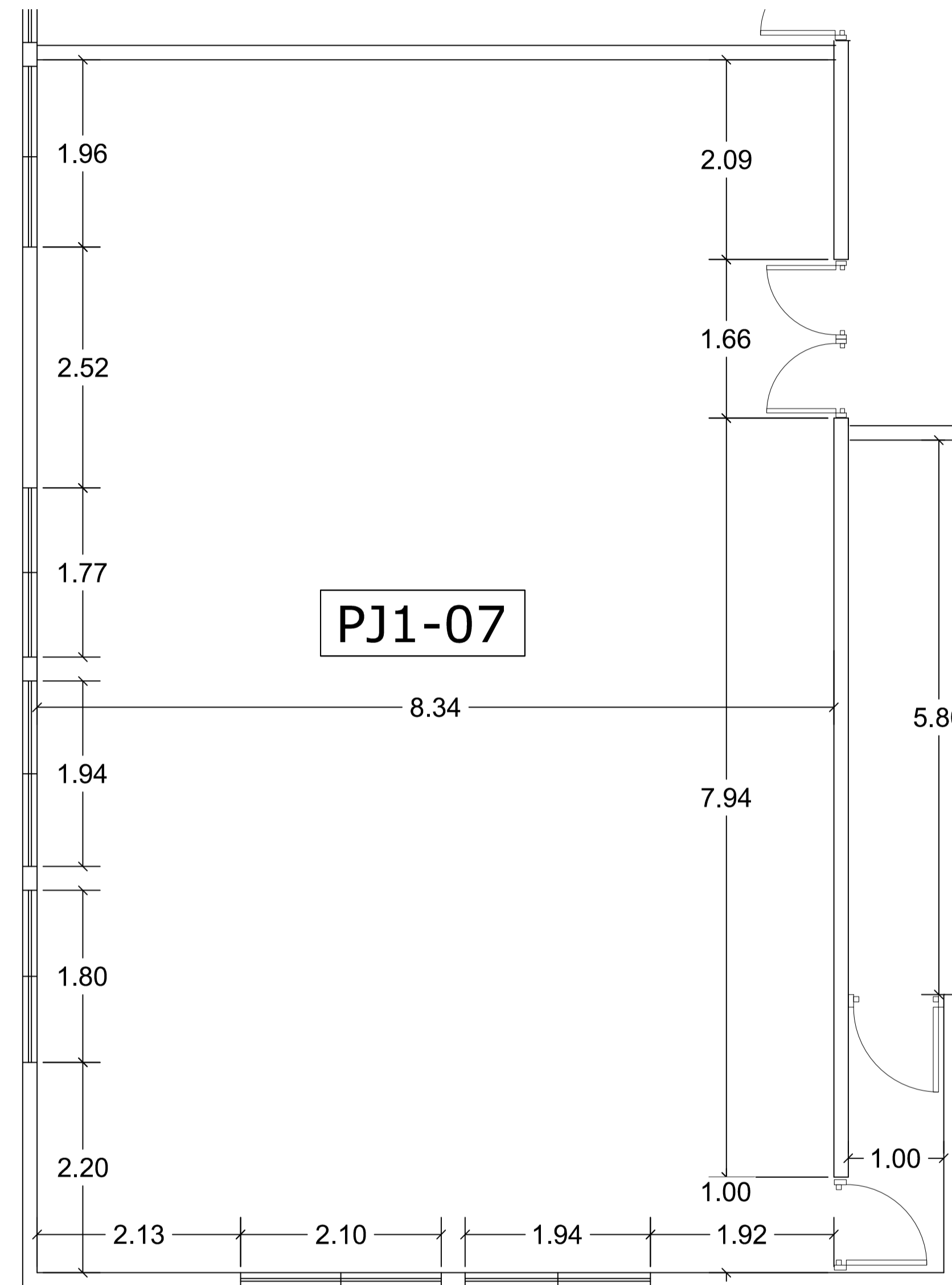

PLANTA DIMENSIONADA EXISTENTE ZONA A INTERVENIR
ESCALA: 1:40

TABLA DE PUERTAS								
PUERTA NO.	UBICACION	CANT.	ANCHO HUECO		MATERIAL	CERRADURA	BISAGRAS	OBSERVACIONES
			ANCHO	ALTURA				
00	PUERTAS EXISTENTES	1	---	---	CAOBA	-----	-----	PUERTAS A DESMONTAR
00B	PUERTAS EXISTENTES	2	0.80	2.10	CAOBA	-----	-----	PUERTAS A DESMONTAR Y REALIZAR MANTENIMIENTO. SE DEBE PULIR, MASILLAR Y APLICAR PINTURA EN OLEO PARA MADERA
01	PUERTAS NUEVAS	2	1.00	2.10	CAOBA	-----	-----	PUERTAS NUEVAS DE MADERA SIMILARES A LAS EXISTENTES
02	PASO DE DOCUMENTOS	6	0.35	0.55	ALUMINIO Y VIDRIO	HEAVY DUTY DE CILINDRO CON MANUA DE ACERO INOXIDABLE TIPO "L" DE 1/2" DE PROTECCION	EN ACERO INOXIDABLE. PARA PUERTAS DE ALUMINIO CON CANAL DE 16 MM. CANTIDAD: 2	PUERTA NUEVA SIMPLE BATIENTE, CON MARCOS DE ALUMINIO ANODIZADO COLOR BLANCO Y VIDRIOS COLOR NATURAL TRANSLUCIDOS DE 3/8" DE ESPESOR.



REPÚBLICA DOMINICANA
CONSEJO DEL PODER JUDICIAL
DIRECCIÓN GENERAL DE LA ADMINISTRACIÓN Y CARRERA JUDICIAL
DIRECCIÓN DE INFRAESTRUCTURA FÍSICA

MAG. LUIS HENRY MOLINA
MAGISTRADO PRESIDENTE

ENCARGADOS

ARQ. MARCELLE LANDRÓN
CODIA: DIRECTORA INFRAESTRUCTURA FÍSICA

ARQ. EDGAR DE LA ROSA
CODIA: 23161 GERENTE DE PROYECTOS

COLABORADORES

ARQ. CARMEN PEYNADO
CODIA 35739 COLABORACIÓN EN DISEÑO ARQUITECTÓNICO, DIBUJO DE PLANOS Y MODELO TRIDIMENSIONAL

PROYECTO

PALACIO DE JUSTICIA MONTECRISTI
ADECUACION DE ESPACIO DE RECEPCION DE DOCUMENTOS

UBICACIÓN

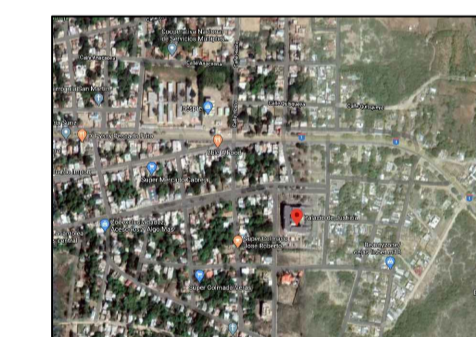

CONTENIDO

PLANTA ARQUITECTONICA Y DIMENSIONADA EXISTENTE

ESTADO DEL PLANO

UBICACION ARCHIVO DIGITAL

EDICION

FECHA DE ACTUALIZACION ABRIL 2020

FECHA 14/05/2020
ESCALA 1:40

CAD No.

CPJ.PJ.M.

PLANO No. A102

HOJA No. 05 DE 09

LEYENDA ARQUITECTONICA EXISTENTE	
	MUROS, VENTANAS EXISTENTES
	COLUMNAS EXISTENTES
	ESPACIOS OCUPADOS POR EL MINISTERIO PUBLICO
	MUROS NUEVOS DE SHEETROCK
	CERRAMIENTO DE HUECOS

TABLA DE ESPACIOS PALACIO DE JUSTICIA	
DESCRIPCION DEL ESPACIO	CLAVE DE ESPACIO
ENTRADA PRINCIPAL	PJ1-01
EQUIPOS TECNICOS	PJ1-02
AUXILIARES/OFCINISTAS	PJ1-03
WC	PJ1-04
SECRETARIA CAMARA PENAL	PJ1-05
DESPACHO JUEZ CAMARA PENAL	PJ1-06
SALA DE AUDIENCIAS	PJ1-07
ARCHIVO	PJ1-08
SECRETARIA-EJECUCION DE LA PENA	PJ1-09
JUEZ-EJECUCION DE LA PENA	PJ1-10
SALA DE AUDIENCIAS-EJECUCION DLP	PJ1-11
SECRETARIA-DEFENSA PUBLICA	PJ1-12
ALMACEN-DEFENSA PUBLICA	PJ1-13
COMEDOR-DEFENSA PUBLICA	PJ1-14
ENCARGADO DEFENSA PUBLICA	PJ1-15
ESTADISTICAS-DEFENSA PUBLICA	PJ1-16
BAÑOS	PJ1-17
ARCHIVO-CUERPO DEL DELITO	PJ1-18
JUEZ-TRIBUNAL COLEGIADO	PJ1-19
SALA DE AUDIENCIAS-TC	PJ1-20
DESPACHO JUEZ DE TRANSITO	PJ1-21
FISCALIA	PJ1-22
JUZGADO ESPECIAL DE TRANSITO	PJ1-23
CENTRO DE CITACIONES	PJ1-24
INSTRUCCION	PJ1-25
CAFETERIA	PJ1-26
JUEZ DE INSTRUCCION	PJ1-27
SALA DE AUDIENCIAS-JUEZ INST-	PJ1-28
JUEZ CIVIL	PJ1-29
SECRETARIA-CAMARA CIVIL	PJ1-30
OFCINISTAS-CAMARA CIVIL	PJ1-31
SOPORTE TECNICO	PJ1-32
MENSAJERIA/ALMACEN	PJ1-33
RECEPCION DE DOCUMENTOS	PJ1-34
ARCHIVO TEMPORAL DE LA RECEPCION	PJ1-35

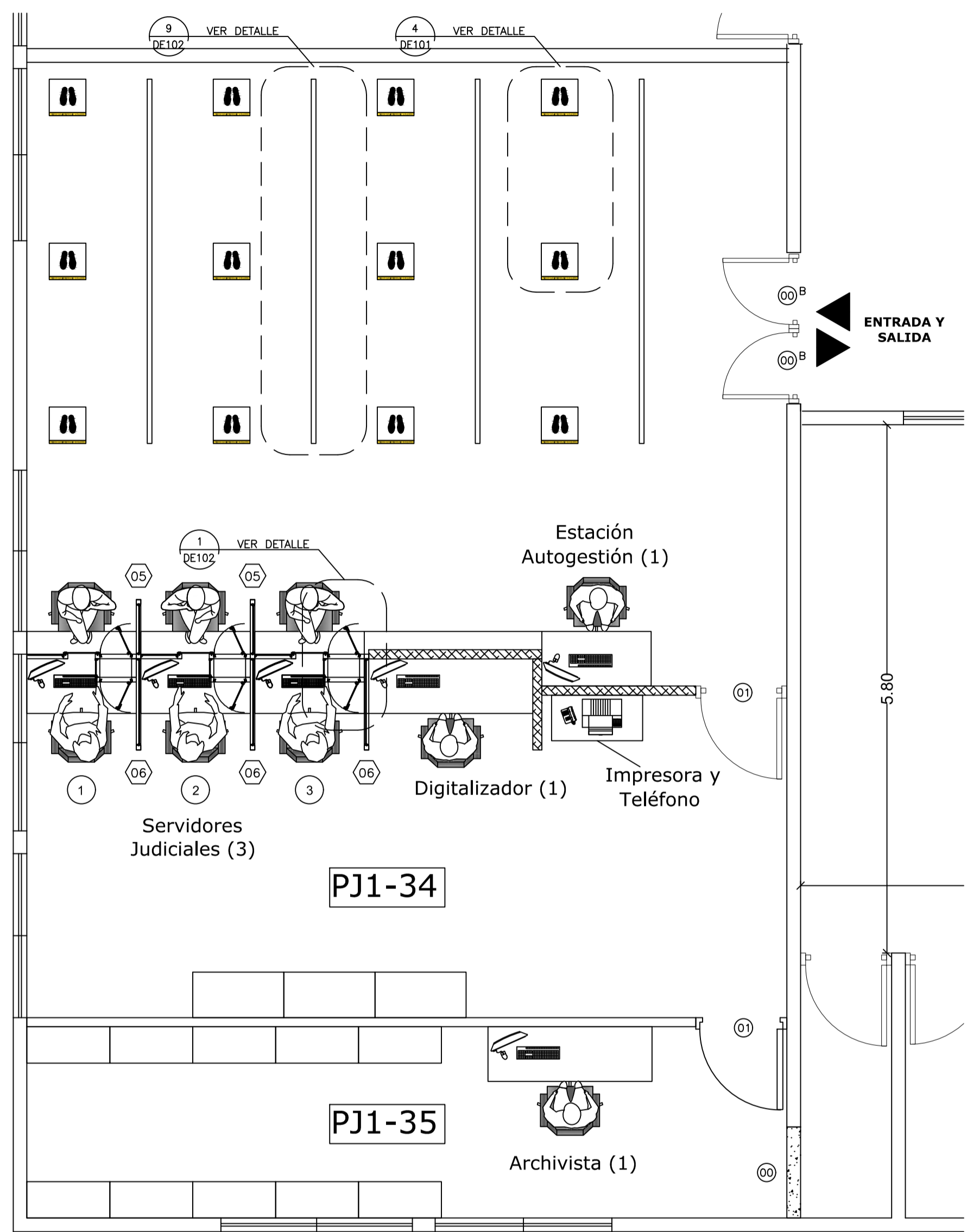

PLANTA ARQUITECTONICA EXISTENTE ZONA A INTERVENIR
ESCALA: 1:40

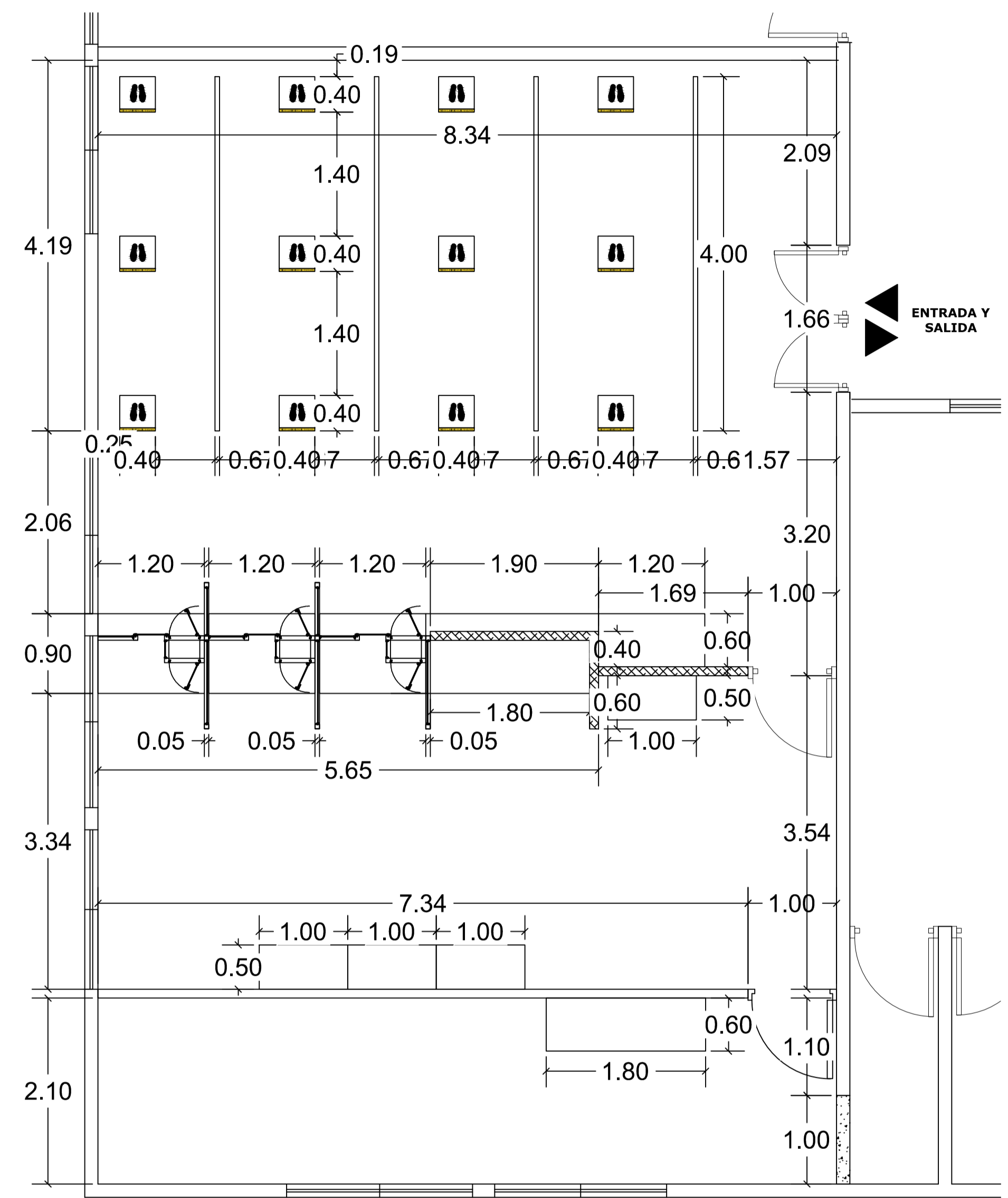

PLANTA DIMENSIONADA EXISTENTE ZONA A INTERVENIR
ESCALA: 1:40

TABLA DE VIDRIOS FIJOS								
PUERTA NO.	UBICACION	CANT.	ANCHO HUECO		MATERIAL	CERRADURA	BISAGRAS	OBSERVACIONES
			ANCHO	ALTURA				
01	PASO DE DOCUMENTOS	3	0.35	0.67	ALUMINO P40 Y VIDRIO	----	----	VIDRIO FIJO CON MARCOS DE ALUMINO P40 ANODIZADO COLOR BLANCO Y VIDRIOS COLOR NATURAL TRANSLUCIDOS DE 3/8" DE ESPESOR.
02	PASO DE DOCUMENTOS	3	1.20	0.30	ALUMINO P40 Y VIDRIO	----	----	VIDRIO FIJO CON MARCOS DE ALUMINO P40 ANODIZADO COLOR BLANCO Y VIDRIOS COLOR NATURAL TRANSLUCIDOS DE 3/8" DE ESPESOR.
03	PASO DE DOCUMENTOS	3	0.25	1.17	ALUMINO P40 Y VIDRIO	----	----	VIDRIO FIJO CON MARCOS DE ALUMINO P40 ANODIZADO COLOR BLANCO Y VIDRIOS COLOR NATURAL TRANSLUCIDOS DE 3/8" DE ESPESOR.
04	PASO DE DOCUMENTOS	3	0.40	1.22	ALUMINO P40 Y VIDRIO	----	----	VIDRIO FIJO FLOTANTE COLOR NATURAL TRANSLUCIDOS DE 3/8" DE ESPESOR ESPACIADO 3/4" PARA TRANSMISION DE VOZ, CON TAPONES EN ACERO INOXIDABLE CEPILLADOS, HUECOS DE 5/16" .
05	PASO DE DOCUMENTOS	2	0.70	2.40	ALUMINO P40 Y VIDRIO	----	----	VIDRIO FIJO CON MARCOS DE ALUMINO P40 ANODIZADO COLOR BLANCO Y VIDRIOS COLOR NATURAL TRANSLUCIDOS DE 3/8" DE ESPESOR.
06	PASO DE DOCUMENTOS	3	1.25	2.40	ALUMINO P40 Y VIDRIO	----	----	VIDRIO FIJO CON MARCOS DE ALUMINO P40 ANODIZADO COLOR BLANCO Y VIDRIOS COLOR NATURAL TRANSLUCIDOS DE 3/8" DE ESPESOR.

TABLA DE PUERTAS								
PUERTA NO.	UBICACION	CANT.	ANCHO HUECO		MATERIAL	CERRADURA	BISAGRAS	OBSERVACIONES
			ANCHO	ALTURA				
00	PUERTAS EXISTENTES	1	---	---	CAOBA	-----	-----	PUERTAS A DESMONTAR
00B	PUERTAS EXISTENTES	2	0.80	2.10	CAOBA	-----	-----	PUERTAS A DESMONTAR Y REALIZAR MANTENIMIENTO. SE DEBE PULIR, MASILLAR Y APLICAR PINTURA EN OLEO PARA MADERA
01	PUERTAS NUEVAS	2	1.00	2.10	CAOBA	-----	-----	PUERTAS NUEVAS DE MADERA SIMILARES A LAS EXISTENTES
02	PASO DE DOCUMENTOS	6	0.35	0.55	ALUMINIO Y VIDRIO	HEAVY DUTY DE CILINDRO CON MANILLO DE ACERO INOXIDABLE TIPO "L" DE 1/2" DE PROYECCION	EN ACERO INOXIDABLE. PARA PUERTAS DE ALUMINIO CON CANAL DE 16 MM. CANTIDAD: 2	PUERTA NUEVA SIMPLE BATEANTE, CON MARCOS DE ALUMINO ANODIZADO COLOR BLANCO Y VIDRIOS COLOR NATURAL TRANSLUCIDOS DE 3/8" DE ESPESOR.

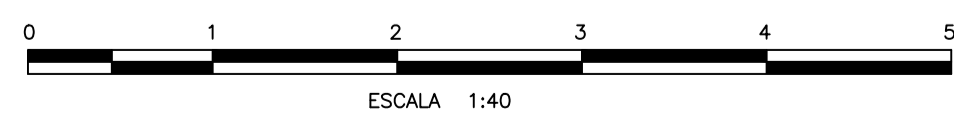

REPÚBLICA DOMINICANA
CONSEJO DEL PODER JUDICIAL
DIRECCIÓN GENERAL DE LA ADMINISTRACIÓN Y CARRERA JUDICIAL
DIRECCIÓN DE INFRAESTRUCTURA FISICA

MAG. LUIS HENRY MOLINA
MAGISTRADO PRESIDENTE

ENCARGADOS
ARQ. MARCELLE LANDRÓN
CODIA: DIRECTORA INFRAESTRUCTURA FISICA
ARQ. EDGAR DE LA ROSA
CODIA: 23161 GERENTE DE PROYECTOS

COLABORADORES
ARQ. CARMEN PEYNADO
CODIA 35739 COLABORACIÓN EN DISEÑO ARQUITECTÓNICO, DIBUJO DE PLANOS Y MODELO TRIDIMENSIONAL

PROYECTO
PALACIO DE JUSTICIA MONTECRISTI
ADECUACION DE ESPACIO DE RECEPCION DE DOCUMENTOS

UBICACIÓN

CONTENIDO
PLANTA ARQUITECTONICA Y DIMENSIONADA PROPUESTA

ESTADO DEL PLANO
UBICACION ARCHIVO DIGITAL

EDICION
FECHA DE ACTUALIZACION **ABRIL 2020**

FECHA 14/05/2020
ESCALA 1:40

CAD No. CPJ.PJ.M.

PLANO No. A103

HOJA No. 06 **DE** 09

LEYENDA ARQUITECTONICA EXISTENTE	
	MUROS, VENTANAS EXISTENTES
	COLUMNAS EXISTENTES
	ESPACIOS OCUPADOS POR EL MINISTERIO PUBLICO
	MUROS NUEVOS DE SHEETROCK
	CERRAMIENTO DE HUECOS

TABLA DE ESPACIOS PALACIO DE JUSTICIA	
DESCRIPCION DEL ESPACIO	CLAVE DE ESPACIO
ENTRADA PRINCIPAL	PJ1-01
EQUIPOS TECNICOS	PJ1-02
AUXILIARES/OFICINISTAS	PJ1-03
WC	PJ1-04
SECRETARIA CAMARA PENAL	PJ1-05
DESPACHO JUEZ CAMARA PENAL	PJ1-06
SALA DE AUDIENCIAS	PJ1-07
ARCHIVO	PJ1-08
SECRETARIA-EJECUCION DE LA PENA	PJ1-09
JUEZ-EJECUCION DE LA PENA	PJ1-10
SALA DE AUDIENCIAS-EJECUCION DLP	PJ1-11
SECRETARIA-DEFENSA PUBLICA	PJ1-12
ALMACEN-DEFENSA PUBLICA	PJ1-13
COMEDOR-DEFENSA PUBLICA	PJ1-14
ENCARGADO DEFENSA PUBLICA	PJ1-15
ESTADISTICAS-DEFENSA PUBLICA	PJ1-16
BAÑOS	PJ1-17
ARCHIVO-CUERPO DEL DELITO	PJ1-18
JUEZ-TRIBUNAL COLEGIADO	PJ1-19
SALA DE AUDIENCIAS-TC	PJ1-20
DESPACHO JUEZ DE TRANSITO	PJ1-21
FISCALIA	PJ1-22
JUZGADO ESPECIAL DE TRANSITO	PJ1-23
CENTRO DE CITACIONES	PJ1-24
INSTRUCCION	PJ1-25
CAFETERIA	PJ1-26
JUEZ DE INSTRUCCION	PJ1-27
SALA DE AUDIENCIAS-JUEZ INST-	PJ1-28
JUEZ CIVIL	PJ1-29
SECRETARIA-CAMARA CIVIL	PJ1-30
OFICINISTAS-CAMARA CIVIL	PJ1-31
SOPORTE TECNICO	PJ1-32
MENSAJERIA/ALMACEN	PJ1-33
RECEPCION DE DOCUMENTOS	PJ1-34
ARCHIVO TEMPORAL DE LA RECEPCION	PJ1-35

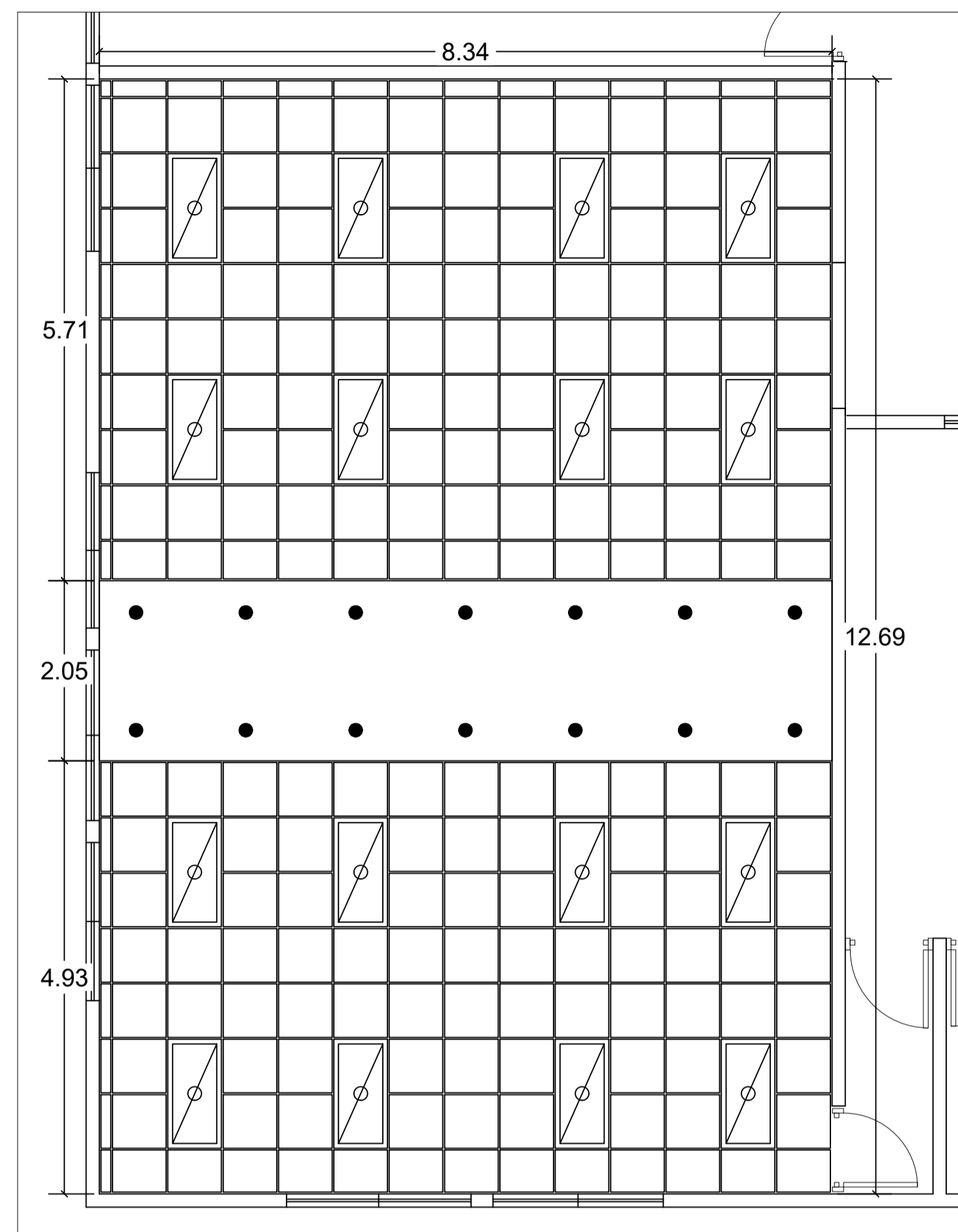

PLANTA DE PLAFONES ZONA A INTERVENIR
ESCALA: 1:40

ANGULO DE PARED 25mm x 19mm (1"x3/4") SUJETADOS CADA 457mm (18") O.C. CON TORNILLOS DE LAMINA DE METAL O REMACHES TIPO "POP"

PERFILES ANGULARES CALIBRE 20 O SML SUJETADOS CON REMACHES TIPO "POP" DE 3mm (1/8")

ALAMBRE CALIBRE #12 CON TRES VUELTAS COMO MINIMO EN CADA FINAL

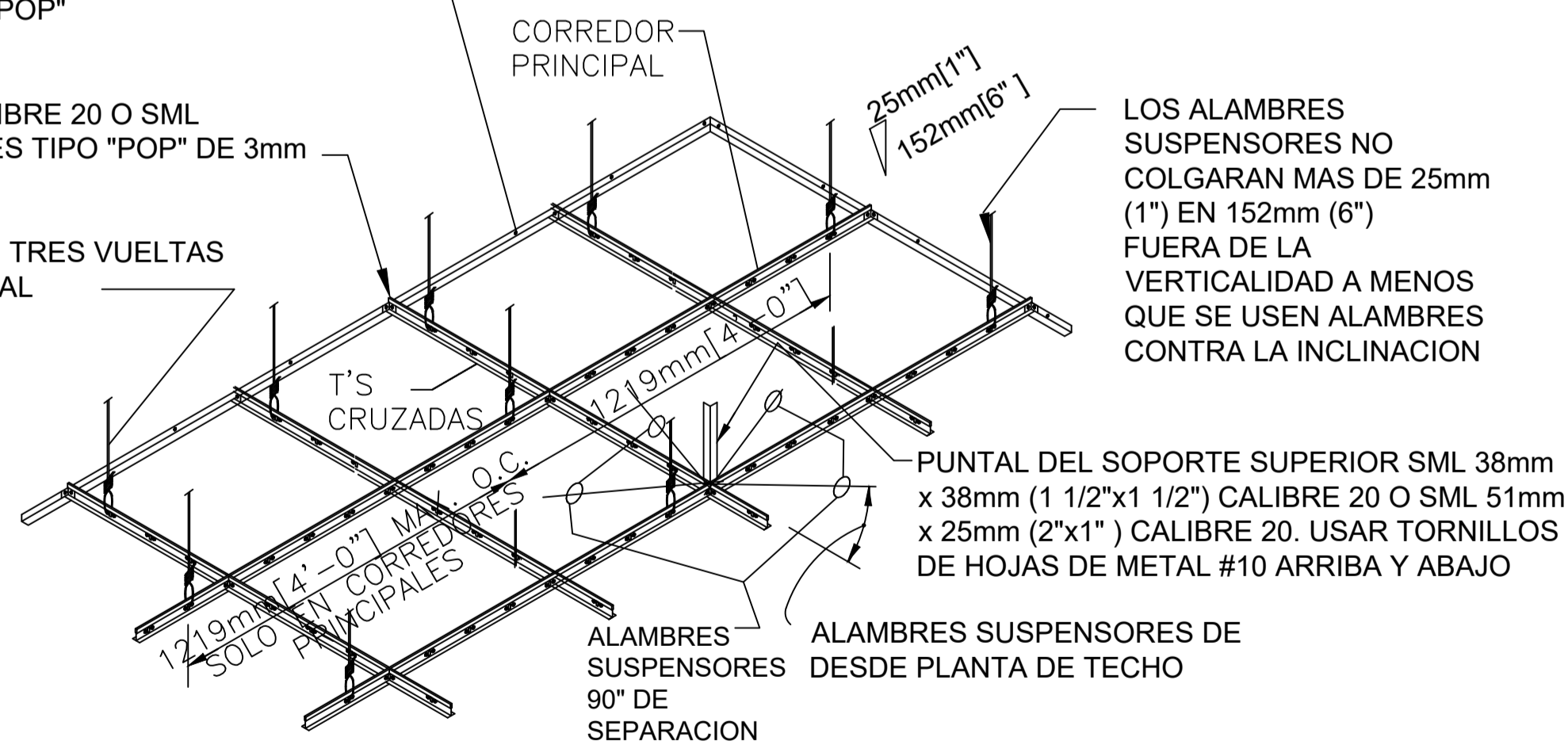

DETALLE TIPICO PLAFON SUSPENDIDO ZONA A INTERVENIR
ESCALA: NA

NOTA:

LOS ALAMBRES SUSPENSORES Y PUNTALES SERAN COLOCADOS A 3858mm (12'-0") AL CENTRO DE AMBAS DIRECCIONES CON EL PRIMER PUNTO DENTRO DE 1829mm (6'-0") DESDE CADA PARED.

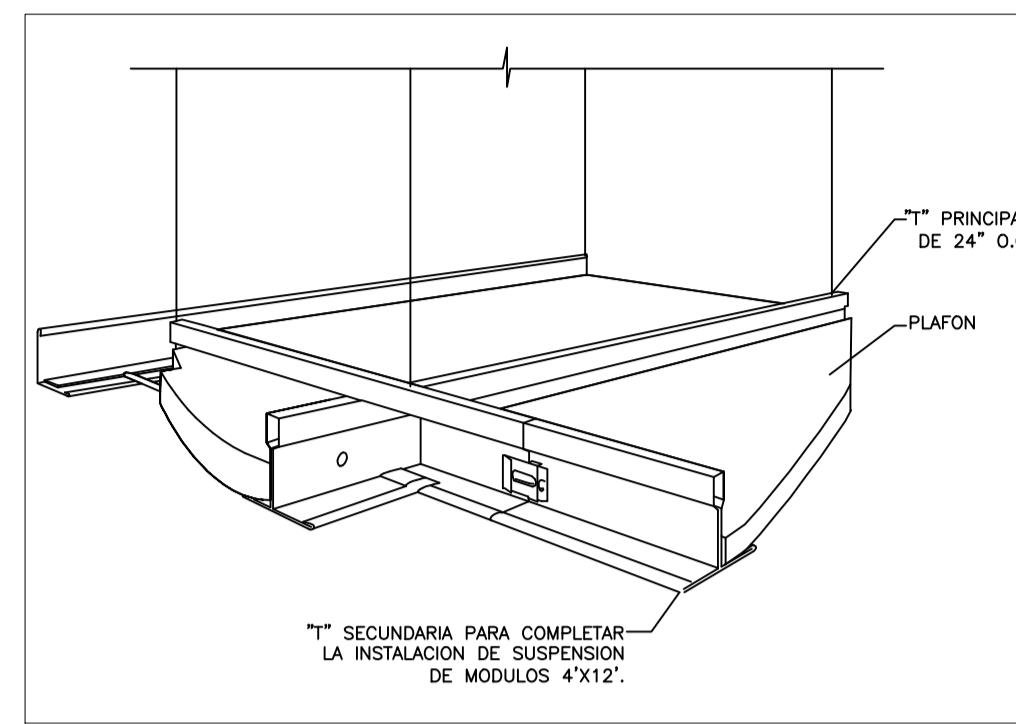

SISTEMA DE PLAFON SUSPENDIDO ZONA A INTERVENIR
ESCALA: NA

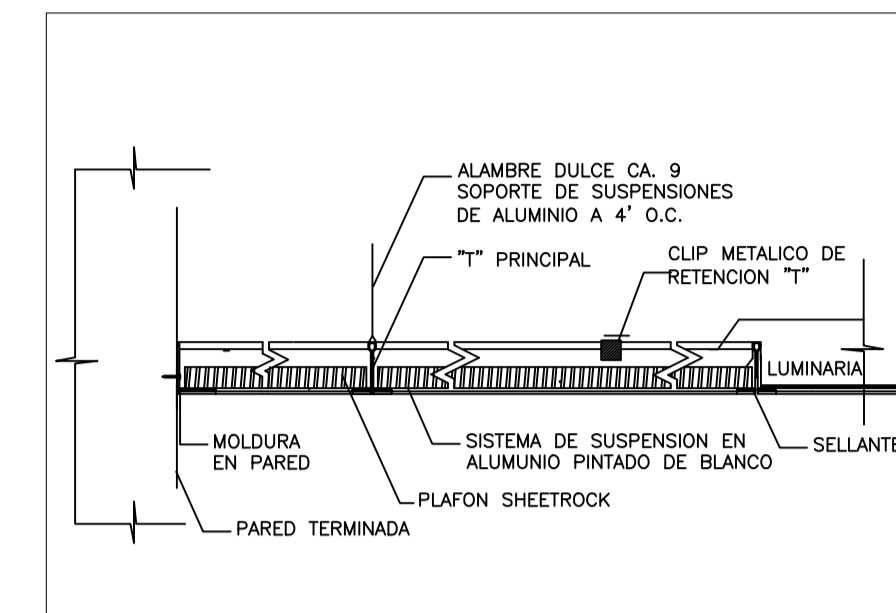

DETALLE DE INSTALACION DE PLAFON ZONA A INTERVENIR
ESCALA: NA

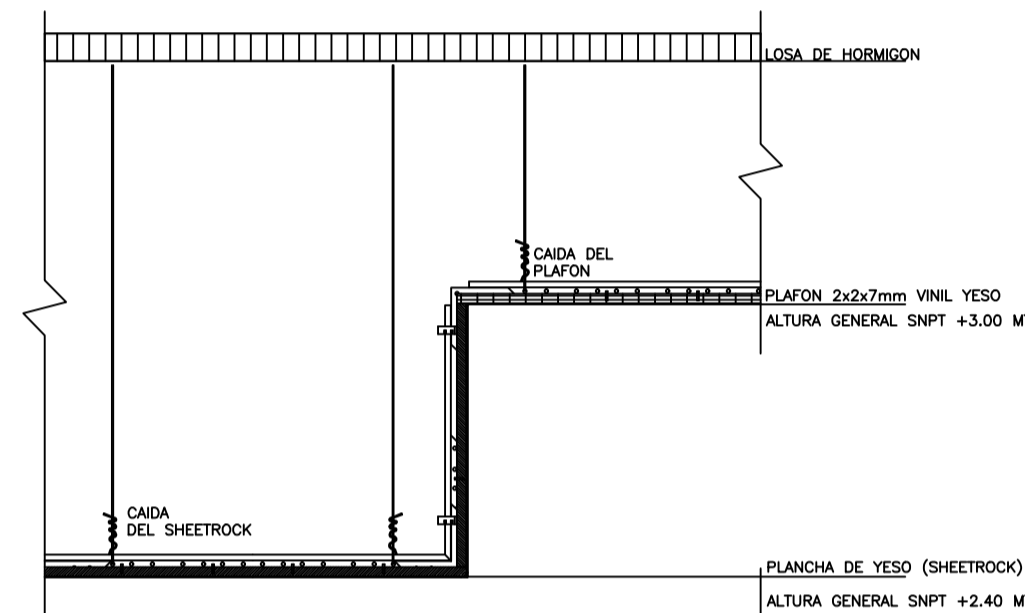

TRANSICION DEL PLAFON ZONA A INTERVENIR
ESCALA: NA

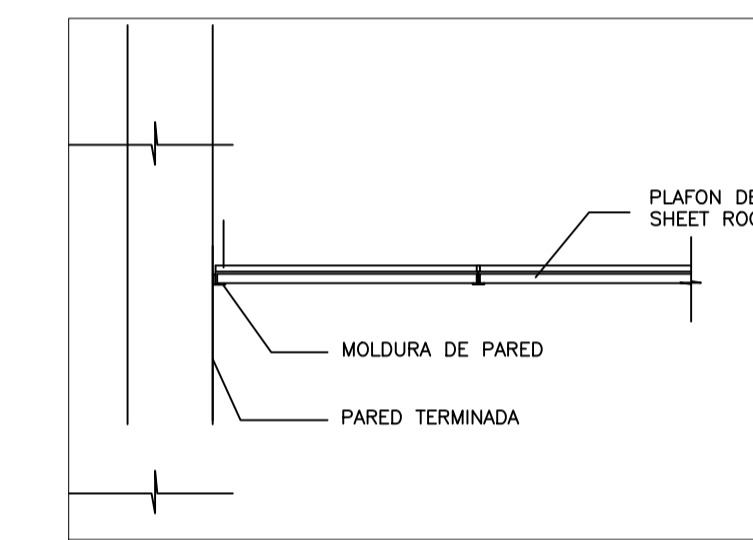

SISTEMA DE PLAFON SUSPENDIDO ZONA A INTERVENIR
ESCALA: NA

LEYENDA DE PLAFONES	
	PLAFOND EN VINIL - YESO CON LAMINA DE PROTECCION LADO SUPERIOR METALIZADO 2'X2'. INCLUYE SISTEMA DE SUSPENSION ESTANDAR. ÁREA= 279.65 m ²
	PLAFOND EN YESO, INCLUYE SISTEMA DE SUSPENSION STANDARD AREA= 51.24 m ²
	LUMINARIA 2'X2' DE PLAFOND. 3 TUBOS TIPO T8 LED
	LUMINARIA 2'X4' DE PLAFOND. 3 TUBOS TIPO T8 LED
	LUMINARIA OJO DE BUEY TIPO PANEL DE 6", 4500K, 18W

NOTAS GENERALES DE PLAFON SUSPENDIDO

- EL TECHO SUSPENDIDO SERA EN PLAFON VINIL YESO 2x2x7mm, COLOR BLANCO PRE -TERMINADO. LA ALTURA GENERAL SERA DE 3 METROS DESDE EL NIVEL DE PISO TERMINADO.
- EL SISTEMA DE SUSPENSION DEBERA SER UNA CUADRICULA DE METAL ESTANDAR DE COLOR BLANCO PRE-TERMINADO.
- EL SOPORTE DEBERA SER ALAMBRE DESTEMPLADO CALIBRE #12, FIJADO A LAS "T'S" PRINCIPALES Y A LOS ELEMENTOS DE ESTRUCTURA DEL TECHO, A 1219MM (48") O.C. DE ESPACIAMIENTO MAXIMO.



REPÚBLICA DOMINICANA
CONSEJO DEL PODER JUDICIAL
DIRECCIÓN GENERAL DE LA ADMINISTRACIÓN Y CARRERA JUDICIAL
DIRECCIÓN DE INFRAESTRUCTURA FISICA

MAG. LUIS HENRY MOLINA
MAGISTRADO PRESIDENTE

ENCARGADOS

ARQ. MARCELLE LANDRÓN
CODIA:
DIRECTORA INFRAESTRUCTURA FISICA

ARQ. EDGAR DE LA ROSA
CODIA: 23161
GERENTE DE PROYECTOS

COLABORADORES

ARQ. CARMEN PEYNADO
CODIA 35739
COLABORACIÓN EN DISEÑO ARQUITECTÓNICO,
DIBUJO DE PLANOS Y MODELO TRIDIMENSIONAL

PROYECTO

PALACIO DE JUSTICIA
MONTECRISTI
ADECUACION DE ESPACIO DE RECEPCION DE DOCUMENTOS

UBICACIÓN

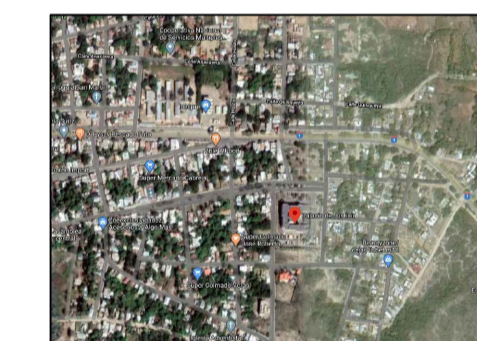

CONTENIDO

PLATA DE PLAFONES

ESTADO DEL PLANO

UBICACION ARCHIVO DIGITAL

EDICION

FECHA DE ACTUALIZACION **ABRIL 2020**

FECHA 14/05/2020
ESCALA 1:40

CAD No.
CPJ.PJ.M.

PLANO No. A104

HOJA No. 07 **DE** 09



REPÚBLICA DOMINICANA
CONSEJO DEL PODER JUDICIAL

DIRECCIÓN GENERAL DE LA
ADMINISTRACIÓN Y CARRERA JUDICIAL
DIRECCIÓN DE INFRAESTRUCTURA FÍSICA

MAG. LUIS HENRY MOLINA
MAGISTRADO PRESIDENTE

ENCARGADOS

ARQ. MARCELLE LANDRÓN
CODIA:
DIRECTORA INFRAESTRUCTURA FÍSICA

ARQ. EDGAR DE LA ROSA
CODIA: 23161
GERENTE DE PROYECTOS

COLABORADORES

ARQ. CARMEN PEYNADO
CODIA 35739
COLABORACIÓN EN DISEÑO ARQUITECTÓNICO,
DIBUJO DE PLANOS Y MODELO TRIDIMENSIONAL

PROYECTO

PALACIO DE JUSTICIA
MONTECRISTI
ADECUACION DE ESPACIO DE
RECEPCION DE DOCUMENTOS

UBICACIÓN

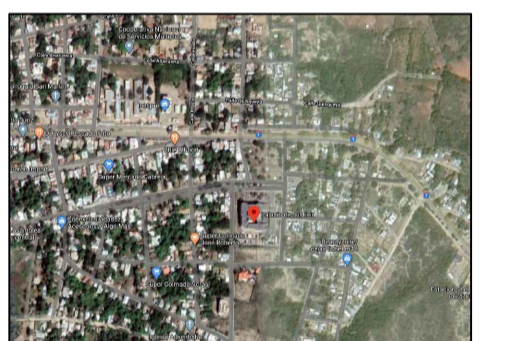

CONTENIDO

DETALLE MUEBLE Y
ESTRUCTURA DE VIDRIO

ESTADO DEL PLANO

UBICACION ARCHIVO DIGITAL

EDICION

FECHA DE ACTUALIZACION **ABRIL 2020**

FECHA
14/05/2020

ESCALA
1:20

CAD No.
CPJ.PJ.M.

PLANO No. DE101

HOJA No.
08

DE
09

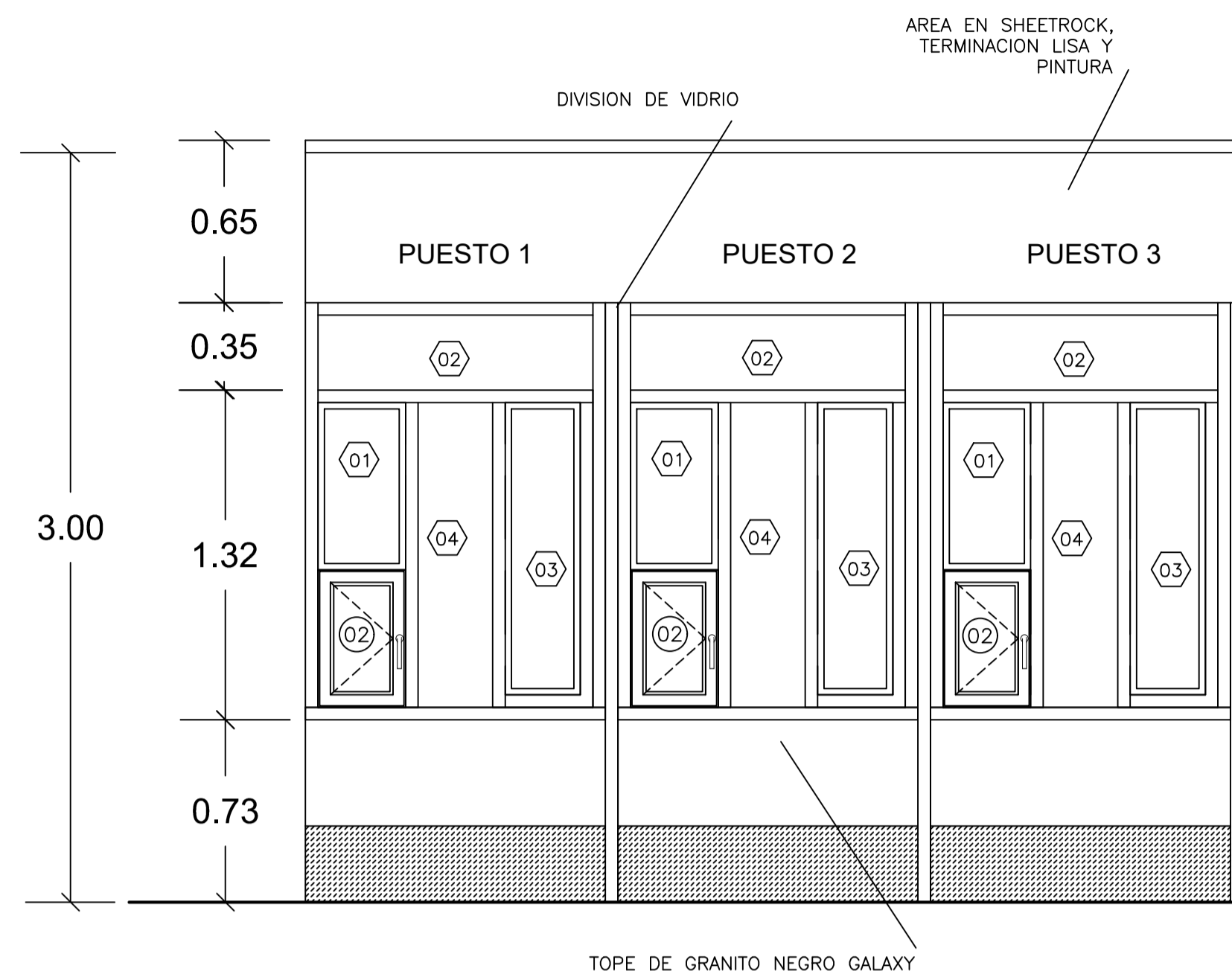

ELEVACION 1 RECEPCION
ESCALA: 1:20

1
DE101

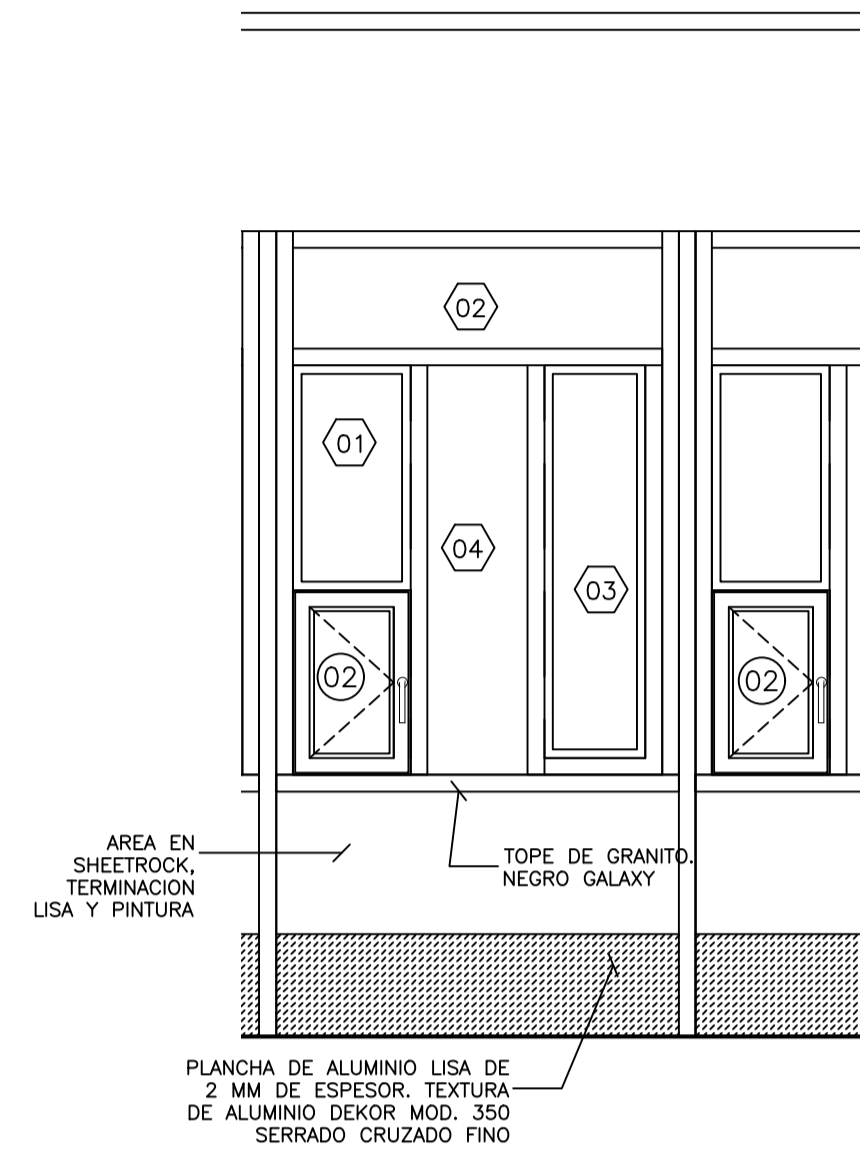

DETALLE DE POSICION
ESCALA: 1:20

2
DE101

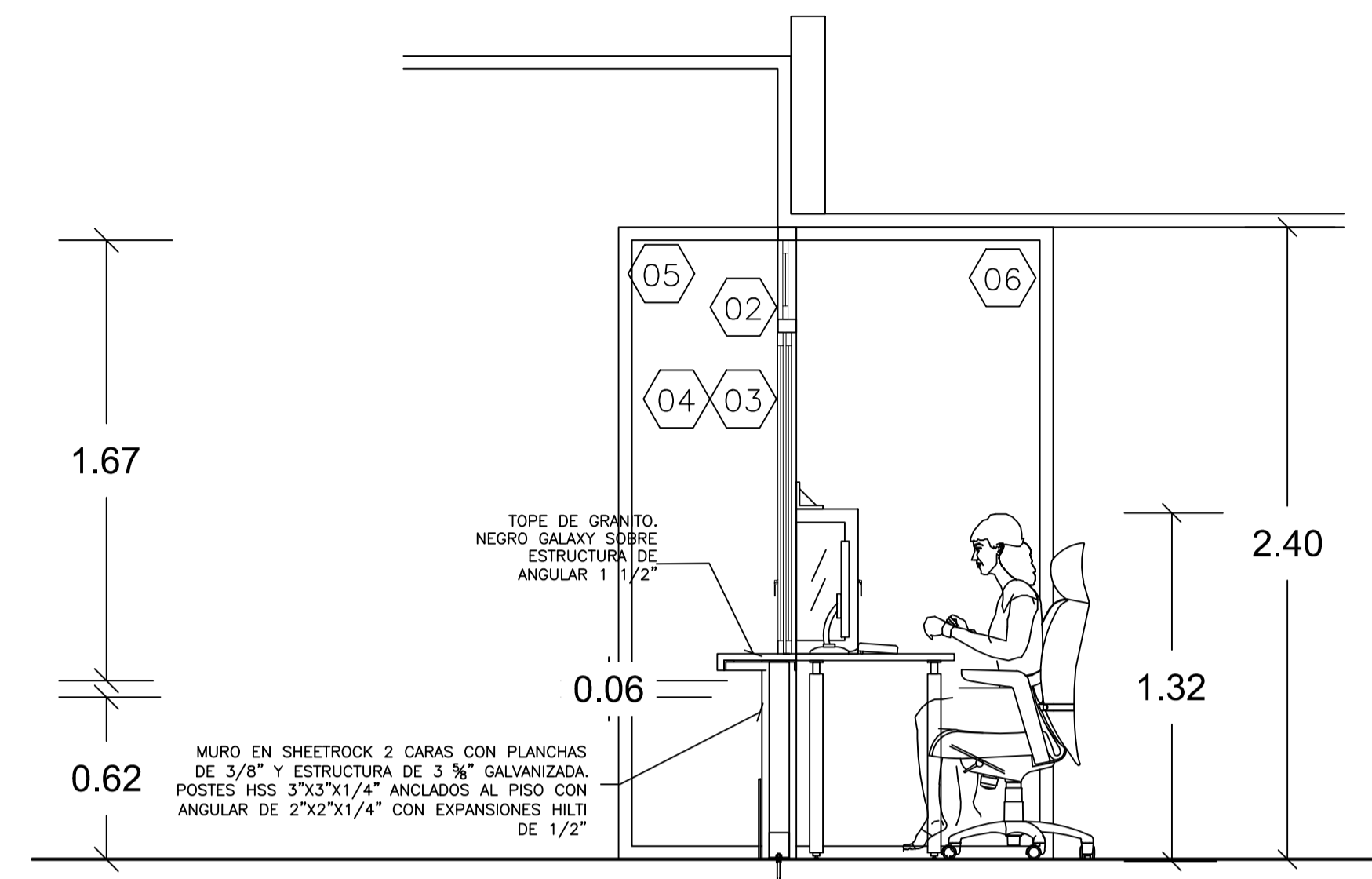

ELEVACION 2 RECEPCION
ESCALA: 1:20

3
DE101

TABLA DE PUERTAS								
PUERTA NO.	UBICACION	CANT.	ANCHO HUECO		MATERIAL	CERRADURA	BISAGRAS	OBSERVACIONES
			ANCHO	ALTURA				
00	PUERTAS EXISTENTES	1	---	---	CAOBA	-----	-----	PUERTAS A DESMONTAR
00 ^B	PUERTAS EXISTENTES	2	0.80	2.10	CAOBA	-----	-----	PUERTAS A DESMONTAR Y REALIZAR MANTENIMIENTO. SE DEBE PULIR, MASILLAR Y APLICAR PINTURA EN OLEO PARA MADERA
01	PUERTAS NUEVAS	2	1.00	2.10	CAOBA	-----	-----	PUERTAS NUEVAS DE MADERA SIMILARES A LAS EXISTENTES
02	PASO DE DOCUMENTOS	6	0.35	0.55	ALUMINIO Y VIDRIO	HEAVY DUTY DE CILINDRO CON MANIJA DE ACERO INOXIDABLE TIPO "L" DE 1/2" DE PROYECCIÓN	EN ACERO INOXIDABLE, PARA PUERTAS DE ALUMINIO CON CANAL DE 16 MM. CANTIDAD: 2	PUERTA NUEVA SIMPLE BATIENTE, CON MARCOS DE ALUMINIO ANODIZADO COLOR BLANCO Y VIDRIOS COLOR NATURAL TRANSLUCIDOS DE 3/8" DE ESPESOR.

TABLA DE VIDRIOS FIJOS								
PUERTA NO.	UBICACION	CANT.	ANCHO HUECO		MATERIAL	CERRADURA	BISAGRAS	OBSERVACIONES
			ANCHO	ALTURA				
01	PASO DE DOCUMENTOS	3	0.35	0.67	ALUMINIO P40 Y VIDRIO	----	----	VIDRIO FIJO CON MARCOS DE ALUMINIO P40 ANODIZADO COLOR BLANCO Y VIDRIOS COLOR NATURAL TRANSLUCIDOS DE 3/8" DE ESPESOR.
02	PASO DE DOCUMENTOS	3	1.20	0.30	ALUMINIO P40 Y VIDRIO	----	----	VIDRIO FIJO CON MARCOS DE ALUMINIO P40 ANODIZADO COLOR BLANCO Y VIDRIOS COLOR NATURAL TRANSLUCIDOS DE 3/8" DE ESPESOR.
03	PASO DE DOCUMENTOS	3	0.25	1.17	ALUMINIO P40 Y VIDRIO	----	----	VIDRIO FIJO CON MARCOS DE ALUMINIO P40 ANODIZADO COLOR BLANCO Y VIDRIOS COLOR NATURAL TRANSLUCIDOS DE 3/8" DE ESPESOR.
04	PASO DE DOCUMENTOS	3	0.40	1.22	ALUMINIO P40 Y VIDRIO	----	----	VIDRIO FIJO FLOTANTE COLOR NATURAL TRANSLUCIDOS DE 3/8" DE ESPESOR ESPACIADO 3/4" PARA TRANSMISION DE VOZ, CON TAPONES EN ACERO INOXIDABLE CEPILLADOS, HUECOS DE 5/16" .
05	PASO DE DOCUMENTOS	2	0.70	2.40	ALUMINIO P40 Y VIDRIO	----	----	VIDRIO FIJO CON MARCOS DE ALUMINIO P40 ANODIZADO COLOR BLANCO Y VIDRIOS COLOR NATURAL TRANSLUCIDOS DE 3/8" DE ESPESOR.
06	PASO DE DOCUMENTOS	3	1.25	2.40	ALUMINIO P40 Y VIDRIO	----	----	VIDRIO FIJO CON MARCOS DE ALUMINIO P40 ANODIZADO COLOR BLANCO Y VIDRIOS COLOR NATURAL TRANSLUCIDOS DE 3/8" DE ESPESOR.

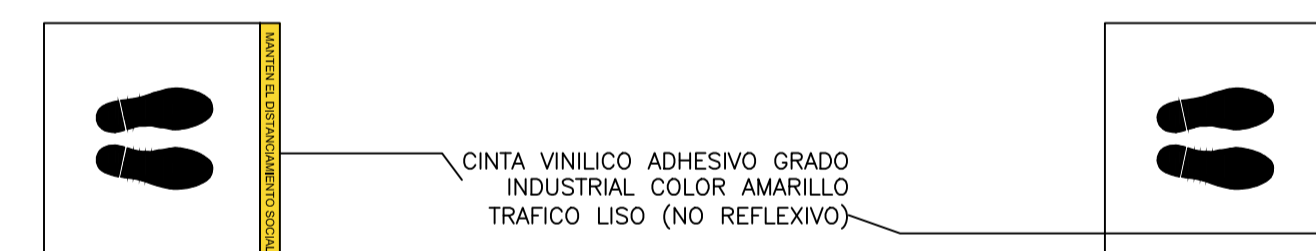

DETALLE DE SEÑAL DE ESPERA
ESCALA: NA

4
DE101

