

LOTE 1
CRONOGRAMA, LISTADO DE
PARTIDAS Y PLANOS
PALACIO DE JUSTICIA DE SAN
CRISTOBAL



CRONOGRAMA DE EJECUCION DE TRABAJOS DE PROYECTOS 2020

PROYECTO: RECEPCION DE DOCUMENTOS PALACIO DE JUSTICIA DE SAN CRISTOBAL

TIEMPO ESTIMADO: 5 SEMANAS (35 DIAS)

| NO. | DESCRIPCION DE TRABAJOS | mes 1 | | | | mes 2 |
|-------------------------------------|---|-------|----|----|----|-------|
| | | S1 | S2 | S3 | S4 | S1 |
| RECEPCION | | | | | | |
| 1 PRELIMINARES | | | | | | |
| 1.01 | Desmante de estrado existente | ■ | | | | |
| 1.02 | Desmante de lámparas | ■ | | | | |
| 1.03 | Desmante de puertas y marcos de madera existentes | ■ | | | | |
| 1.04 | Desmante de plafón existente | ■ | | | | |
| 1.05 | Demolición muros de sheetrock | ■ | | | | |
| 1.06 | Traslado de materiales de estrado | ■ | | | | |
| 1.07 | Bote de material (camión de 6 m3) | ■ | | | | |
| 2.00 TERMINACION DE PLAFONES | | | | | | |
| 2.01 | Plafón 2'x2' de 7mm de Vinil yeso. (Incluye estructura en metal Main Tee y Cross Tee) instalado | | ■ | | | |
| 2.02 | Facia en sheetrock | | ■ | | | |
| 3.00 MUROS | | | | | | |
| 3.01 | Muros de sheetrock 1/2" dos caras (Incluye estructura calibre 22) | | ■ | ■ | | |
| 4.00 PISOS | | | | | | |
| 4.01 | Zócalos de granito | | | ■ | | |
| 4.02 | Brillado de pisos interiores | | | | | ■ |
| 5.00 PORTAJE | | | | | | |
| 5.01 | Puertas nuevas de aluminio y vidrio perfilera P40 (1.12x2.40) incluye transon (igual a existentes) | | | ■ | | |
| 6.00 EQUIPOS MECÁNICOS | | | | | | |
| 6.01 | Suministro e Instalación de Aire Acondicionado Split Inverter 16 SEER, 36 KBTU alto ahorro de energía, compresor silencioso, cubierta de acero, filtros de fábrica, garantía de 5 años, certificado por AHR1 y ETL. | | ■ | ■ | | |

| | | | | | | |
|-------------|---|--|--|--|--|--|
| 6.02 | Suministro e Instalación de Aire Acondicionado Split Inverter 16 SEER, 48 KBTU alto ahorro de energía, compresor silencioso, cubierta de acero, filtros de fábrica, garantía de 5 años, certificado por AHRI y ETL. | | | | | |
| 6.03 | Suministro e Instalación de Aire Acondicionado Split Inverter 16 SEER, 24 KBTU alto ahorro de energía, compresor silencioso, cubierta de acero, filtros de fábrica, garantía de 5 años, certificado por AHRI y ETL. | | | | | |
| 6.04 | Suministro e Instalación de Extractor en Línea Ducteable, capacidad para mover 1200 cfm, certificación UL 705, con fabricación resistente a la corrosión, poseer tapa de acceso al abanico y el motor | | | | | |
| 7.00 | INSTALACIONES ELECTRICAS | | | | | |
| 7.01 | Suministro e Instalación de Lámparas para luminarias Led 2x4 de plafón parabólicas con tubos T8 de 18W 24", 800 LM, 4000 K, 120-277 VAC, 40MIL horas CERTIFICACIÓN UL. . | | | | | |
| 7.02 | Ojo de Buey 4" con Dimmer de 9 Watts | | | | | |
| 7.03 | Suministro e Instalación de Salidas cenitales para lamparas de plafond | | | | | |
| 7.04 | Suministro e Instalación Tomacorrientes 110 v Polímero Color blanco | | | | | |
| 7.05 | Suministro e Instalación de Interruptores sencillo Polímero Color blanco (Pure White) con botoneras color blanco control axial y placa dedicada de soporte | | | | | |
| 7.06 | Suministro e Instalación Salida de Data | | | | | |
| 7.07 | Suministro e instalacion de acometida de data(Tuberia de EMT 2", registros de 10" x 10" x 6, abrazaderas emt 2", conectores rectos de 2" y doble tuberia en bx de 1") | | | | | |
| 7.08 | Suministro e Instalación de acometida eléctrica para A/A, tuberías en EMT 3/4", 220V, (Incluye alambres 3 líneas #10, y caja de breakers 4-8 circuitos) | | | | | |
| 7.09 | Suministro e Instalación de acometida eléctrica general, 110V (Incluye alambres 3 líneas #12, y caja de breakers 8-16 circuitos) | | | | | |
| 8.00 | PINTURA INTERIOR | | | | | |
| 8.01 | Pintura interior satinada | | | | | |
| 9.00 | VIDRIOS | | | | | |
| 9.01 | Suministro e Instalación de División de Vidrio Fijo Templado 3/8" en aluminio natural P40 (Vidrio Frontal Sobre Counter) | | | | | |
| 10.02 | Suministro e Instalación de División de Vidrio Fijo Templado 3/8" en aluminio natural P40 (Separadores laterales de recepcionistas y usuarios) | | | | | |
| 10.03 | Suministro e Instalación de cajas de documentos de Vidrio Fijo Templado 3/8" en aluminio natural P40 | | | | | |
| 10.04 | Suministro e Instalación de puertas para cajas de documentos de Vidrio Fijo Templado 3/8" en aluminio natural P40 | | | | | |
| 10.05 | Suministro e Instalación de División de Vidrio Fijo Templado 3/8" en aluminio P40 (entrada principal) | | | | | |
| 10.06 | Suministro e Instalación de Ventanas corredizas frontales aluminio y vidrio (igual a la existentes) | | | | | |

| 10.00 MISCELANEOS | | | | | | |
|-------------------|---|--|--|--|--|--|
| 10.01 | Cinta antideslizante rugosa de 1" en piso de la mejor calidad | | | | | |
| 10.02 | Suministro e Instalación de Topes de granito natural negro Galaxy y soporte metalico | | | | | |
| 10.03 | Suministro e Instalación de soporte metalico de tope | | | | | |
| 10.04 | Planchas de aluminio USA de 2mm de espesor | | | | | |
| 10.05 | Suministro e Instalación de Dosificador para Gel Antibacterial, en acero inoxidable, con montura en pared, 500 ml, alta calidad | | | | | |
| 10.06 | Letras en lámina de aluminio compuesto Alucobond (ACM), color Plata, de 4 Pulg. para Letreros de Recepción de Documentos | | | | | |
| 10.07 | Traslado y Botes de Escombros | | | | | |
| 10.08 | Limpieza continua y final | | | | | |

OBRA: **Presupuesto Recepción de Documentos en el Palacio de Justicia de San Cristóbal**

UBIC.: Palacio de Justicia de San Cristóbal

Fecha:
Solicitado por :
Preparado por :

| Part. | Descripción | Cant. | Und. | PU | Valor (RD\$) | Sub-total |
|-------------------------------------|--|--------|--------|----|--------------|---------------|
| 1.00 PRELIMINARES | | | | | | |
| 1.01 | Desmante de estrado existente | 1.00 | ud | | - | |
| 1.02 | Desmante de lámparas | 20.00 | ud | | - | |
| 1.03 | Desmante de puertas y marcos de madera existentes | 11.00 | ud | | - | |
| 1.04 | Desmante de plafón existente | 135.22 | m2 | | - | |
| 1.05 | Demolición muros de sheetrock | 59.44 | m2 | | - | |
| 1.06 | Traslado de material de demoliciones para bote | 1.00 | viajes | | - | |
| 1.07 | Bote de material (camión de 6 m3) | 1.00 | viajes | | - | |
| | Sub-total | | | | | RD\$ - |
| 2.00 TERMINACIÓN DE PLAFONES | | | | | | |
| 2.01 | Suministro e Instalación de plafón 2'x2' de 7mm de Vinil yeso. (Incluye estructura en metal Main Tee y Cross Tee) | 135.22 | m2 | | - | |
| 2.02 | Suministro y confección de facia en sheetrock sobre Counter | 10.50 | ml | | - | |
| | Sub-total | | | | | RD\$ - |
| 3.00 MUROS | | | | | | |
| 3.01 | Suministro y confección de muros de sheetrock 1/2" dos caras | 60.90 | m2 | | - | |
| | Sub-total | | | | | RD\$ - |
| 4.00 PISOS | | | | | | |
| 4.01 | Suministro e instalación de zócalos de granito | 20.40 | ml | | - | |
| 4.02 | Brillado de pisos interiores existentes | 135.22 | m2 | | - | |
| | Sub-total | | | | | RD\$ - |
| 5.00 PORTAJE | | | | | | |
| 5.01 | Suministro e Instalación de puerta comercial de aluminio p40 y vidrio, con marcos de aluminio anodizado color blanco y vidrio color natural natural translucidos de 3/8" de espesor (1.00 x 2.10) m, incluye transon | 5.00 | ud | | - | |
| | Sub-total | | | | | RD\$ - |
| 6.00 EQUIPOS MECÁNICOS | | | | | | |
| 6.01 | Suministro e Instalación de Aire Acondicionado Split Inverter 16 SEER, 36 KBTU alto ahorro de energía, compresor silencioso, cubierta de acero, filtros de fábrica, garantía de 5 años, certificado por AHRI y ETL. | 1.00 | ud | | - | |
| 6.02 | Suministro e Instalación de Aire Acondicionado Split Inverter 16 SEER, 48 KBTU alto ahorro de energía, compresor silencioso, cubierta de acero, filtros de fábrica, garantía de 5 años, certificado por AHRI y ETL. | 2.00 | ud | | - | |
| 6.03 | Suministro e Instalación de Aire Acondicionado Split Inverter 16 SEER, 24 KBTU alto ahorro de energía, compresor silencioso, cubierta de acero, filtros de fábrica, garantía de 5 años, certificado por AHRI y ETL. | 2.00 | ud | | - | |
| 6.04 | Suministro e Instalación de Extractor en Línea Ducteable, capacidad para mover 1200 cfm, certificación UL 705, con fabricación resistente a la corrosión, poseer tapa de acceso al abanico y el motor | 1.00 | ud | | - | |
| | Sub-total | | | | | RD\$ - |

OBRA: **Presupuesto Recepción de Documentos en el Palacio de Justicia de San Cristóbal**

UBIC.: Palacio de Justicia de San Cristóbal

Fecha:
Solicitado por :
Preparado por :

| Part. | Descripción | Cant. | Und. | PU | Valor (RD\$) | Sub-total |
|------------------|---|--------|-------|----|--------------|-----------------|
| 7.00 | INSTALACIONES ELÉCTRICAS | | | | | |
| 7.01 | Suministro e Instalación de Lámparas para luminarias Led 2x2 de plafón parabólicas con tubos T8 de 18W 24", 800 LM, 4000 K, 120-277 VAC, 40MIL horas CERTIFICACIÓN UL . | 32.00 | ud | | - | |
| 7.02 | Suministro e Instalación de ojo de Buey 4" (Luz Blanca) con Dimmer de 9 Watts | 8.00 | ud | | - | |
| 7.03 | Suministro e Instalación de Salidas cenitales para lámparas de plafón | 32.00 | ud | | - | |
| 7.04 | Suministro e Instalación Tomacorrientes 110 v Polímero Color blanco | 20.00 | ud | | - | |
| 7.05 | Suministro e Instalación de Interruptores sencillo Polímero Color blanco (Pure White) con botoneras color blanco control axial y placa dedicada de soporte | 3.00 | ud | | - | |
| 7.06 | Suministro e Instalación Salida de Data | 20.00 | ud | | - | |
| 7.07 | Suministro e instalación de acometida de data(Tubería de EMT 2", registros de 10" x 10" x 6, abrazaderas emt 2", conectores rectos de 2" y doble Tubería en bx de 1") | 100.00 | pl | | - | |
| 7.08 | Suministro e Instalación de acometida eléctrica para A/A, tuberías en EMT 3/4", 220V, (Incluye alambres 3 líneas #10, y caja de breaker 4-8 circuitos) | 1.00 | pa | | - | |
| 7.09 | Suministro e Instalación de acometida eléctrica general, 110V (Incluye alambres 3 líneas #12, y caja de breaker 8-16 circuitos) | 1.00 | pa | | - | |
| Sub-total | | | | | | RD\$ - |
| 8.00 | PINTURA INTERIOR | | | | | |
| 8.01 | Suministro y Aplicación de pintura interior satinada primer nivel | 166.26 | m2 | | - | |
| Sub-total | | | | | | RD\$ - |
| 9.00 | VIDRIOS | | | | | |
| 9.01 | Suministro e Instalación de División de Vidrio Fijo Templado 3/8" en aluminio natural P40 (Vidrio Frontal Sobre Counter) | 170.17 | p2 | | - | |
| 9.02 | Suministro e Instalación de División de Vidrio Fijo Templado 3/8" en aluminio natural P40 (Separadores laterales de recepcionistas y usuarios) | 513.63 | p2 | | - | |
| 9.03 | Suministro e Instalación de cajas de documentos de Vidrio Fijo Templado 3/8" en aluminio natural P40 | 8.00 | ud | | - | |
| 9.04 | Suministro e Instalación de puertas para cajas de documentos de Vidrio Fijo Templado 3/8" en aluminio natural P40 | 55.00 | p2 | | - | |
| 10.05 | Suministro e Instalación de División de Vidrio Fijo Templado 3/8" en aluminio P40 (entrada principal) | 25.82 | p2 | | - | |
| 10.06 | Suministro e Instalación de Ventanas corredizas frontales aluminio y vidrio (igual a la existentes) | 130.95 | p2 | | - | |
| Sub-total | | | | | | RD\$0.00 |
| 10.00 | MISCELANEOS | | | | | |
| 10.01 | Suministro e instalación de cinta antideslizante rugoso de 1" para señalización en piso | 1.00 | rollo | | - | |
| 10.02 | Suministro e Instalación de Topes de granito natural negro Galaxy y soporte metálico | 37.21 | p2 | | - | |
| 10.03 | Suministro e Instalación de soporte metálico de tope | 8.00 | ud | | - | |

OBRA: **Presupuesto Recepción de Documentos en el Palacio de Justicia de San Cristóbal**

UBIC.: Palacio de Justicia de San Cristóbal

Fecha:
Solicitado por :
Preparado por :

| Part. | Descripción | Cant. | Und. | PU | Valor (RD\$) | Sub-total |
|--------------|---|-------|------|---------------|--------------|-----------------|
| 10.04 | Suministro e instalación de planchas de aluminio liso de 2 mm, textura de aluminio dekor mod.350 serrado cruzado fino, en parte frontal del Counter de 30 cms | 8.00 | ud | | - | |
| 10.05 | Suministro e Instalación de Dosificador para Gel Antibacterial, en acero inoxidable, con montura en pared, 500 ml, alta calidad | 4.00 | ud | | - | |
| 10.06 | Suministro e instalación de Letras en lámina de aluminio compuesto Alucobond (ACM), color Plata, de 4 Pulg. para Letreros de Recepción de Documentos | 1.00 | ud | | - | |
| 10.07 | Traslado y Botes de Escombros | 1.00 | pa | | - | |
| 10.08 | Limpieza continua y final | 1.00 | pa | | - | |
| | Sub-total | | | | | RD\$ - |
| | SUB-TOTAL GENERAL COSTOS DIRECTOS (RD\$) | | | | | RD\$ - |
| 11.00 | GASTOS INDIRECTOS | | | | | |
| 11.01 | Dirección técnica y responsabilidad | | | 10.00% | | RD\$ - |
| 11.02 | Gastos administrativos y de obra | | | 3.00% | | RD\$ - |
| 11.03 | Transporte | | | 2.50% | | RD\$ - |
| | SUB-TOTAL (RD\$) | | | | | RD\$ - |
| | SUB-TOTAL GRAVADO | | | | | RD\$ - |
| | BASE IMPONIBLE DE IMPUESTOS | | | 10.00% | | RD\$ - |
| 11.04 | ITBIS (18% del 10% del total Norma 07-2007) | | | 18.00% | | RD\$ - |
| 11.05 | Seguro Social y Contra accidentes | | | 4.50% | | RD\$ - |
| 11.06 | Ley de pensión y jubilación obreros de la construcción | | | 1.00% | | RD\$ - |
| 11.07 | CODIA | | | 0.10% | | RD\$ - |
| 11.08 | Equipos de Salud e Higiene | | | 1.00% | | RD\$ - |
| 11.09 | Equipos de seguridad y protección personal | | | 2.00% | | RD\$ - |
| | SUB-TOTAL (RD\$) | | | | | RD\$ - |
| | SUB-TOTAL GENERAL COSTOS INDIRECTOS (RD\$) | | | | | RD\$0.00 |
| 11.10 | Imprevistos | | | 5.00% | | - |
| | TOTAL GENERAL (RD\$) | | | | | - |



**REPÚBLICA DOMINICANA
CONSEJO DEL PODER JUDICIAL**

**DIRECCIÓN GENERAL DE LA
ADMINISTRACIÓN Y CARRERA JUDICIAL
DIRECCIÓN DE INFRAESTRUCTURA FÍSICA**

**MAG. LUIS HENRY MOLINA
MAGISTRADO PRESIDENTE**

ENCARGADOS

ARQ. MARCELLE LANDRÓN
CODIA:
DIRECTORA INFRAESTRUCTURA FÍSICA

ARQ. EDGAR DE LA ROSA
CODIA: 23161
GERENTE DE PROYECTOS

COLABORADORES

M. de ARQ. RUTH VELAZQUEZ
COLABORACIÓN EN DISEÑO ARQUITECTÓNICO,
DIBUJO DE PLANOS Y MODELO TRIDIMENSIONAL

PROYECTO

ADECUACIONES DE ESPACIOS
PALACIO DE JUSTICIA
SAN CRISTOBAL

UBICACIÓN



CONTENIDO

INDICE GENERAL

ESTADO DEL PLANO

UBICACION ARCHIVO DIGITAL

EDICION

FECHA DE ACTUALIZACION **ABRIL 2020**

| FECHA | ESCALA |
|------------|--------|
| 08/04/2020 | NTE |

**CAD No.
PJSC-AR**

PLANO No. GE001

| HOJA No. | DE |
|-----------|-----------|
| 01 | 09 |

INDICE GENERAL

| NUMERO | PLANO No. | CONTENIDO DE LA HOJA |
|--------|-----------|--|
| 01 | G001 | INDICE DE PLANOS |
| 02 | G002 | LOCALIZACION DE UBICACION |
| 03 | G003 | NOTAS Y CONSIDERACIONES GENERALES |
| 04 | A101 | PLANTA ARQUITECTONICA EXISTENTE Y VISTA AMPLIADA AREA PARA RECEPCION DE DOCUMENTOS |
| 05 | A102 | PLANTA DIMENSIONADA EXISTENTE;Y DEMOLICION Y ADICION |
| 06 | A103 | PLANTA ARQUITECTONICA Y DIMENSIONADA PROPUESTA |
| 07 | A104 | PLANTA DE PLAFON Y DETALLES |
| 08 | A105 | DETALLES GENERALES 1 |
| 09 | A106 | DETALLES GENERALES 2 |

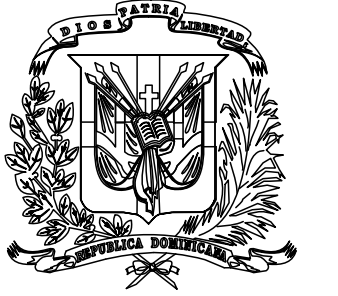

**REPÚBLICA DOMINICANA
CONSEJO DEL PODER JUDICIAL**

DIRECCIÓN GENERAL DE LA
ADMINISTRACIÓN Y CARRERA JUDICIAL
DIRECCIÓN DE INFRAESTRUCTURA FÍSICA

MAG. LUIS HENRY MOLINA
MAGISTRADO PRESIDENTE

ENCARGADOS

ARQ. MARCELLE LANDRÓN
CODIA: DIRECTORA INFRAESTRUCTURA FÍSICA

ARQ. EDGAR DE LA ROSA
CODIA: 23161
GERENTE DE PROYECTOS

COLABORADORES

M. de ARQ. RUTH VELAZQUEZ
COLABORACIÓN EN DISEÑO ARQUITECTÓNICO,
DIBUJO DE PLANOS Y MODELO TRIDIMENSIONAL

PROYECTO

ADECUACIONES DE ESPACIOS
PALACIO DE JUSTICIA
SAN CRISTOBAL

UBICACIÓN



CONTENIDO

PLANO DE LOCALIZACIÓN Y
UBICACIÓN

ESTADO DEL PLANO

UBICACION ARCHIVO DIGITAL

EDICION

FECHA DE ACTUALIZACION **ABRIL 2020**

| | |
|--------------|---------------|
| FECHA | ESCALA |
| 08/04/2020 | NTE |

CAD No.
PJSC-AR

PLANO No. GE 002

| | |
|-----------------|-----------|
| HOJA No. | DE |
| 02 | 09 |

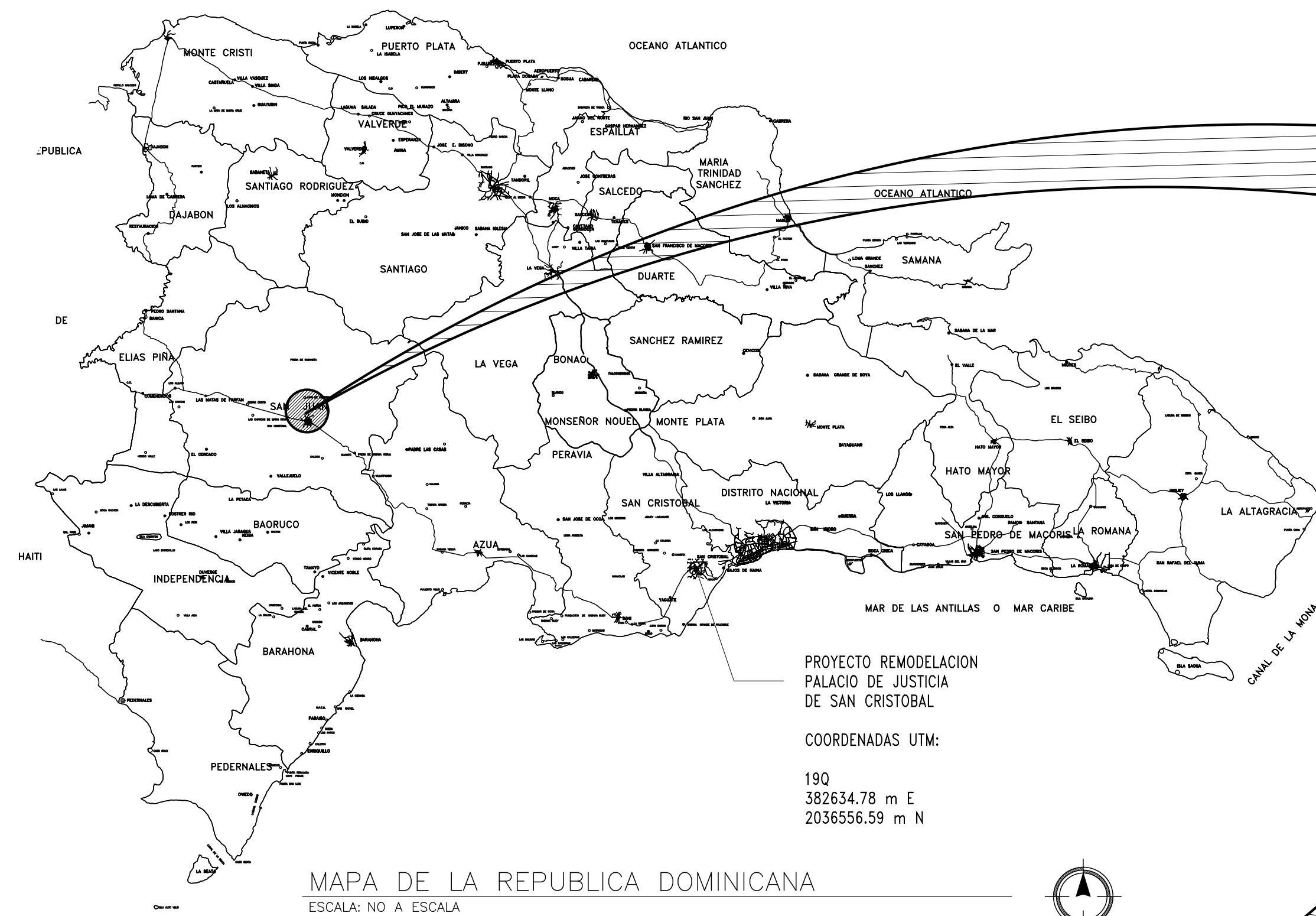

MAPA DE LA REPUBLICA DOMINICANA
ESCALA: NO A ESCALA

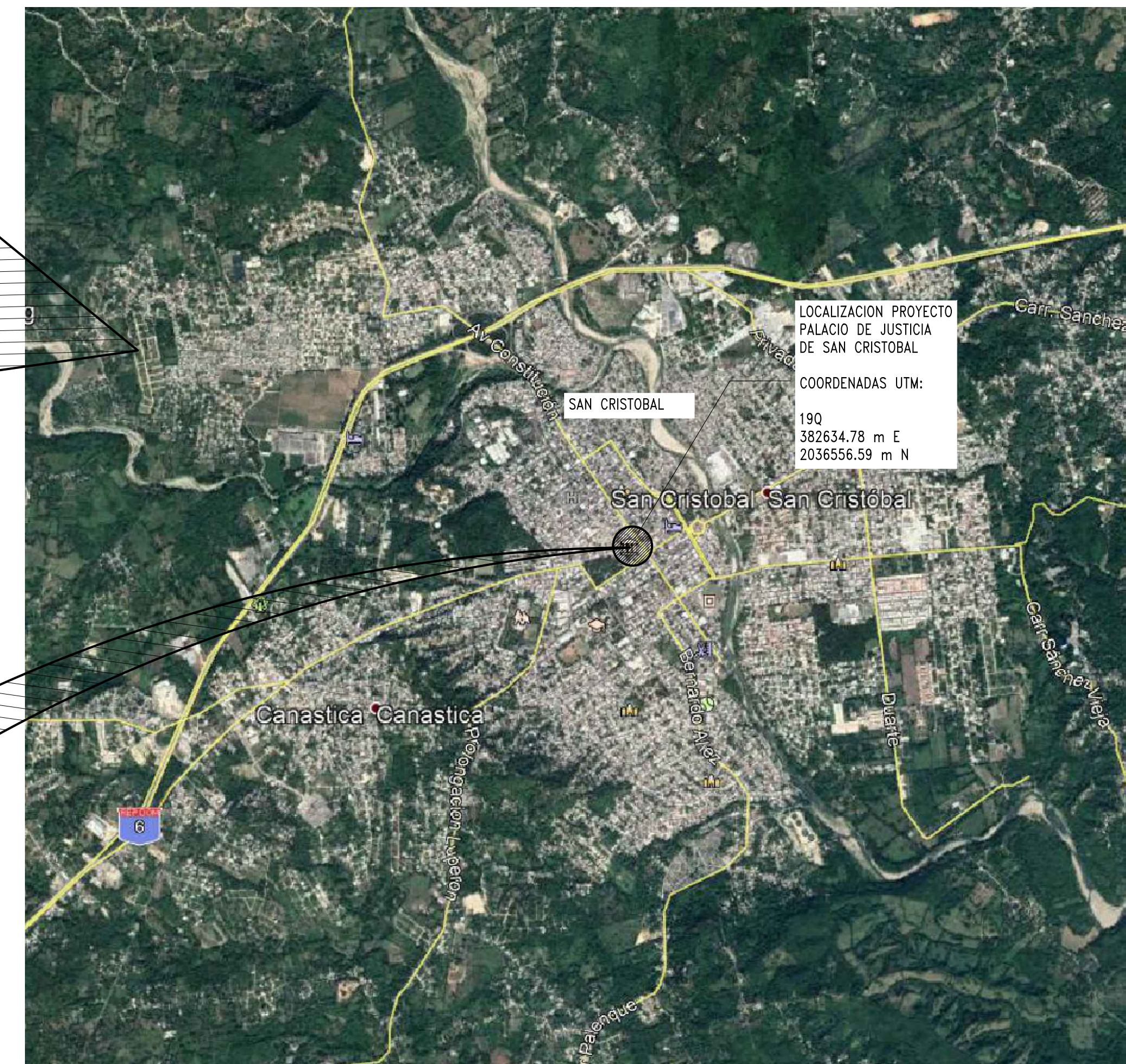

MAPA DEL MUNICIPIO DE SAN CRISTOBAL
ESCALA: NO A ESCALA

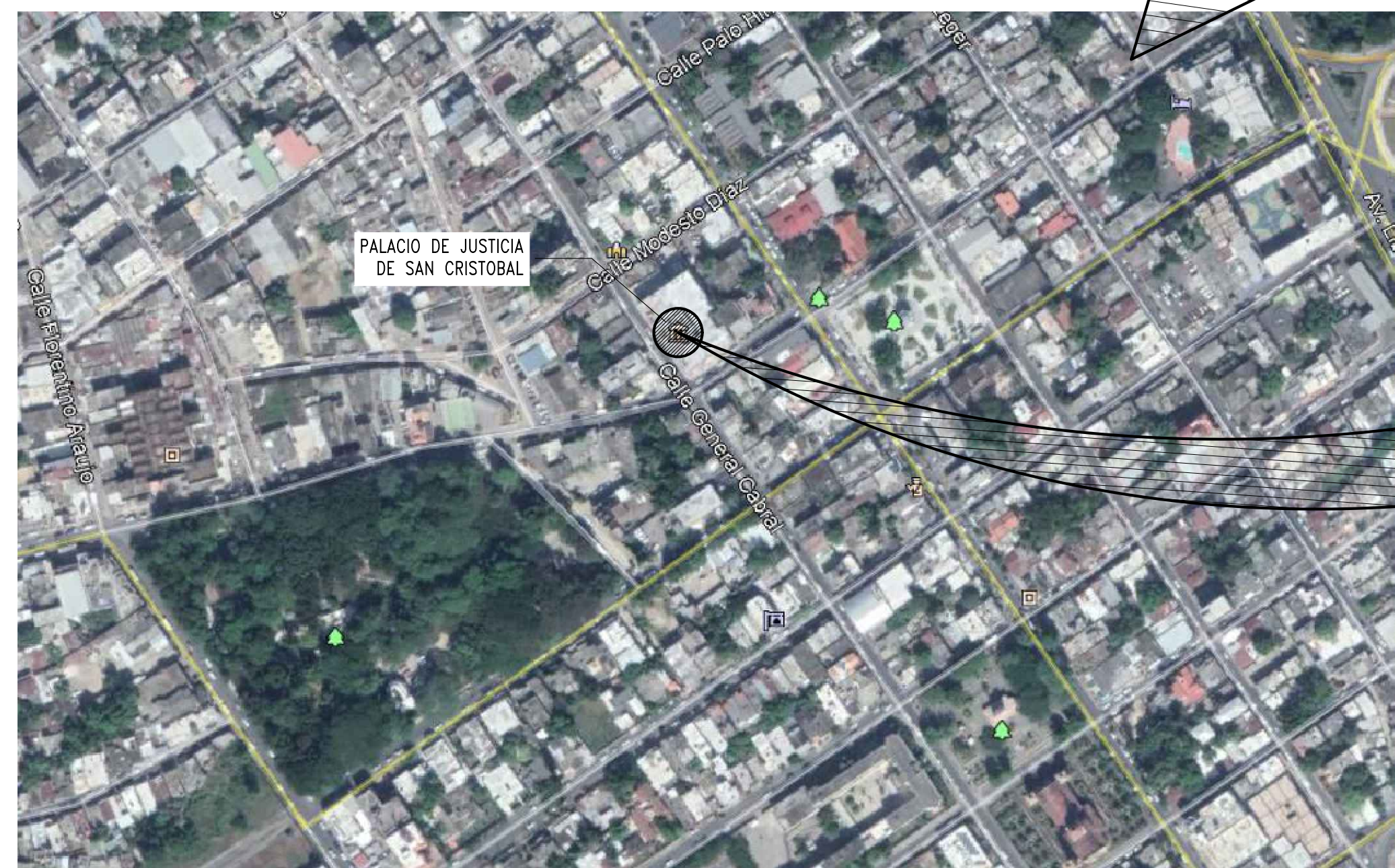

UBICACION PROYECTO EN
EL CENTRO DEL MUNICIPIO
ESCALA: NO A ESCALA

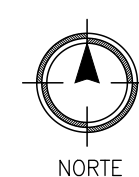

UBICACION PROYECTO
PALACIO DE JUSTICIA DE SAN CRISTOBAL
ESCALA: NO A ESCALA



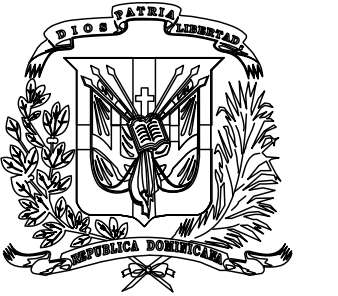

**REPÚBLICA DOMINICANA
CONSEJO DEL PODER JUDICIAL**

**DIRECCIÓN GENERAL DE LA
ADMINISTRACIÓN Y CARRERA JUDICIAL
DIRECCIÓN DE INFRAESTRUCTURA FÍSICA**

**MAG. LUIS HENRY MOLINA
MAGISTRADO PRESIDENTE**

ENCARGADOS

ARQ. MARCELLE LANDRÓN
CODIA:
DIRECTORA INFRAESTRUCTURA FÍSICA

ARQ. EDGAR DE LA ROSA
CODIA: 23161
GERENTE DE PROYECTOS

COLABORADORES

M. de ARQ. RUTH VELAZQUEZ
COLABORACIÓN EN DISEÑO ARQUITECTÓNICO,
DIBUJO DE PLANOS Y MODELO TRIDIMENSIONAL

PROYECTO

**ADECUACIONES DE ESPACIOS
PALACIO DE JUSTICIA
SAN CRISTOBAL**

UBICACIÓN



CONTENIDO

**NOTAS Y CONSIDERACIONES
GENERALES**

ESTADO DEL PLANO

UBICACION ARCHIVO DIGITAL

EDICION

FECHA DE ACTUALIZACION ABRIL 2020

| | |
|--------------|---------------|
| FECHA | ESCALA |
| 08/04/2020 | NTE |

**CAD No.
PJSC-AR**

PLANO No. GE003

| | |
|-----------------|-----------|
| HOJA No. | DE |
| 03 | 09 |

NOTAS GENERALES PARA INTERVENCION EN EDIFICACIONES

ES OBLIGATORIA LA PRESENCIA DE UN GERENTE DE PROYECTOS Y DEBERA SUPERVISAR TODAS LAS ACTIVIDADES Y GARANTIZAR LOS RECURSOS AL MENOS QUE SE INDIQUE LO CONTRARIO.

TODAS LAS DIMENSIONES INTERIORES SON DE PARED TERMINADA A PARED TERMINADA.

TODAS LAS PAREDES INTERIORES NUEVAS DE ESTRUCTURA LIGERA SON EN DENGlass Y DEBERAN ALCANZAR LA ALTURA ESPECIFICADA POR RAZONES DE SEGURIDAD.

EL CONTRATISTA SE ASEGURARA QUE ANTES DE INICIAR LA CONSTRUCCION UN RESPONSABLE DE LA SUPERVISION ESTARA EN EL LUGAR DURANTE TODAS LAS FASES CONSTRUCTIVAS.

EL CONTRATISTA DEBERA TENER EN TODO MOMENTO EN OBRA UN CRONOGRAMA EN EL QUE SE MOSTRARA EL ORDEN QUE PROPONE PARA EJECUTAR LA OBRA QUE HA SIDO ACEPTADA POR EL DEPARTAMENTO DE INFRAESTRUCTURA SIEMPRE.

EL CONTRATISTA DEBE NOTIFICAR AL DEPARTAMENTO DE INFRAESTRUCTURA CON MINIMO DOS DIAS DE ANTICIPACION LOS SIGUIENTES EVENTOS:

- INSPECCION DE TODOS LOS PUNTOS CRITICOS
- COLOCACION DEL MATERIAL DE RELLENO
- FORMACIONES DE HORMIGON
- TERMINACION DE SERVICIOS E INSTALACIONES ELECTRICAS (UPS) SOTERRADAS
- PRUEBA DE PRESION DE TUBERIAS DE AIRE, AGUA Y PRODUCTOS
- TERMINACION DE LA COLOCACION DE REFUERZOS DE ACERO
- ACEPTACION FINAL (ENTREGA DE PROYECTO)

EL CONTRATISTA ALMACENARA TODOS LOS MATERIALES DE CONSTRUCCION EN UN AREA PREPARADA ESPECIALMENTE PARA ESTE FIN PARA EVITAR REUBICACION DURANTE LA CONSTRUCCION. TODOS LOS MATERIALES DEBERAN SER ALMACENADOS EN UN AREA SEGURA DURANTE TODAS LAS FASES CONSTRUCTIVAS.

EL CONTRATISTA PROPORCIONARA LOS PLANOS "AS-BUILT" (COPIA IMPRESA Y ELECTRONICA) AL DEPARTAMENTO DE INFRAESTRUCRA EN CASO DE QUE HAYAN SURGIDOS CAMBIOS ANTES DE LA ACEPTACION FINAL.

ANTES DE LA ACEPTACION FINAL EL CONTRATISTA DEBERA ELIMINAR TODOS LOS MATERIALES EXCEDENTES Y DESECHOS DE HERRAMIENTAS Y EQUIPOS, LIMPIAR TODOS LOS VIDRIOS, ESPEJOS, PISOS, SUPERFICIES INTERIORES, MOSTRADORES Y LOSETAS DE LAS AREAS INTERVENIDAS.

ADVERTENCIA DE SEGURIDAD

EL CONTRATISTA SEGUIRA ESTRICTAMENTE TODAS LAS REGULACIONES DE SEGURIDAD PERTINENTES DURANTE TODAS LAS FASES CONSTRUCTIVAS Y DEBERA GARANTIZAR EQUIPOS DE PROTECCION PERSONAL (EPP) A TODOS LOS MIEBROS DEL EQUIPO DE TRABAJO.

NOTAS GENERALES PARA LA DEMOLICION

LOS HORARIOS DE TRABAJO PARA LA INTERVENCION EN BAÑOS, COCINA Y OFICINAS DEBERA SER COORDINADO CON EL DEPARTAMENTO DE INFRAESTRUCTURA Y EL DEPARTAMENTO ADMINISTRATIVO DEL PALACIO JUDICIAL.

EL CONTRATISTA DEBERA GARANTIZAR LA LIMPIEZA INMEDIATA Y EL BOTE DE MANERA INMEDIATA PARA EVITAR ACUMULACION INNECESARIA EN OBRA.

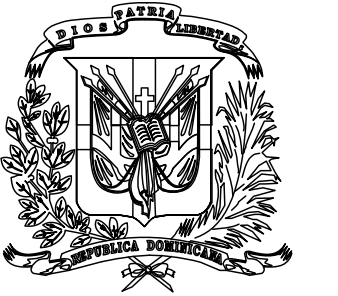

**REPÚBLICA DOMINICANA
CONSEJO DEL PODER JUDICIAL**

DIRECCIÓN GENERAL DE LA
ADMINISTRACIÓN Y CARRERA JUDICIAL
DIRECCIÓN DE INFRAESTRUCTURA FÍSICA

MAG. LUIS HENRY MOLINA
MAGISTRADO PRESIDENTE

ENCARGADOS

ARQ. MARCELLE LANDRÓN
CODIA:
DIRECTORA INFRAESTRUCTURA FÍSICA

ARQ. EDGAR DE LA ROSA
CODIA: 23161
GERENTE DE PROYECTOS

COLABORADORES

M. de ARQ. RUTH VELAZQUEZ
COLABORACION EN DISEÑO ARQUITECTÓNICO,
DIBUJO DE PLANOS Y MODELO TRIDIMENSIONAL

PROYECTO

ADECUACIONES DE ESPACIOS
PALACIO DE JUSTICIA
SAN CRISTOBAL

UBICACIÓN



CONTENIDO

PLANTA ARQUITECTONICA EXISTENTE
Y VISTA AMPLIADA AREA PARA
RECEPCION DE DOCUMENTOS

ESTADO DEL PLANO

UBICACION ARCHIVO DIGITAL

EDICION

FECHA DE ACTUALIZACION **ABRIL 2020**

FECHA

08/04/2020

ESCALA

INDICADA

CAD No.

PJSC-AR

PLANO No. A101

HOJA No.

04

DE

04

LEYENDA ARQUITECTONICA

| | |
|--|---|
| | MUROS, COLUMNAS, VENTANAS EXISTENTES |
| | EDIFICIOS EXTERIORES EXISTENTES |
| | ESPACIOS OCUPADOS POR EL MINISTERIO PUBLICO |
| | ESPACIOS OCUPADOS POR JUZGADO DE PAZ |
| | ESPACIOS OCUPADOS POR LA JURISDICCION INMOBILIARIA - JI |
| | ESPACIOS DISPONIBLE |
| | MUROS EN BLOQUES 6" NUEVOS, CAMARAS LLENAS + BASTON #3" CADA 0.60m |
| | CUBREFALTAS EN DENSGLASS 1/2", 1 CARA CON PERIFLERIA GALVANIZADA 3 1/16", PARA OCULTAR TUBERIAS |
| | ELEMENTOS EN DEMOLICION O DESMONTE |
| | PROYECCIONES |
| | NPT NIVEL TERMINADO |
| | NUMERACION VENTANA |
| | NUMERACION PUERTA |

TABLA DE ESPACIOS PALACIO DE JUSTICIA SAN CRISTOBAL - N1

| DESCRIPCION | # DE CUARTO |
|---|-------------|
| ENTRADA PRINCIPAL - SUR | PJ1-01 |
| VESTIBULO PRINCIPAL | PJ1-02 |
| PASILLOS | PJ1-03 |
| ESCALERAS | PJ1-04 |
| RECEPCION DE DOCUMENTOS | PJ1-05 |
| SECRETARIA COMUN | PJ1-06 |
| ABOGADOS ATENCION PERMANENTE | PJ1-07 |
| ARCHIVO DE ATENCION PERMANENTE | PJ1-08 |
| ESPERA DE IMPUTADOS | PJ1-09 |
| BAÑOS PRIVADOS | PJ1-10 |
| SALA DE AUDIENCIA DE ATENCION PERMANENTE | PJ1-11 |
| DESPACHO DE JUEZ | PJ1-12 |
| ABOGADOS AYUDANTES | PJ1-13 |
| ESPACIO OCUPADO POR EL COLEGIO DE ABOGADOS (A REUBICAR) | PJ1-14 |
| DESPACHO DE JUEZ | PJ1-15 |
| DESPACHO DE JUEZ | PJ1-16 |
| DESPACHO DE JUEZ | PJ1-17 |
| DESPACHO DE JUEZ | PJ1-18 |
| DESPACHO DE JUEZ | PJ1-19 |
| DESPACHO DE JUEZ | PJ1-20 |
| SALA DE DELIBERACION | PJ1-21 |
| SALA DE AUDIENCIAS | PJ1-22 |

TABLA DE OTROS ESPACIOS DEL PALACIO DE JUSTICIA

| DESCRIPCION | # DE CUARTO |
|---|-------------|
| JUZGADO DE PAZ | PJP1-01 |
| JURISDICCION INMOBILIARIA | JI1-01 |
| ESPACIOS OCUPADOS POR EL MINISTERIO PUBLICO | MPR-01 |

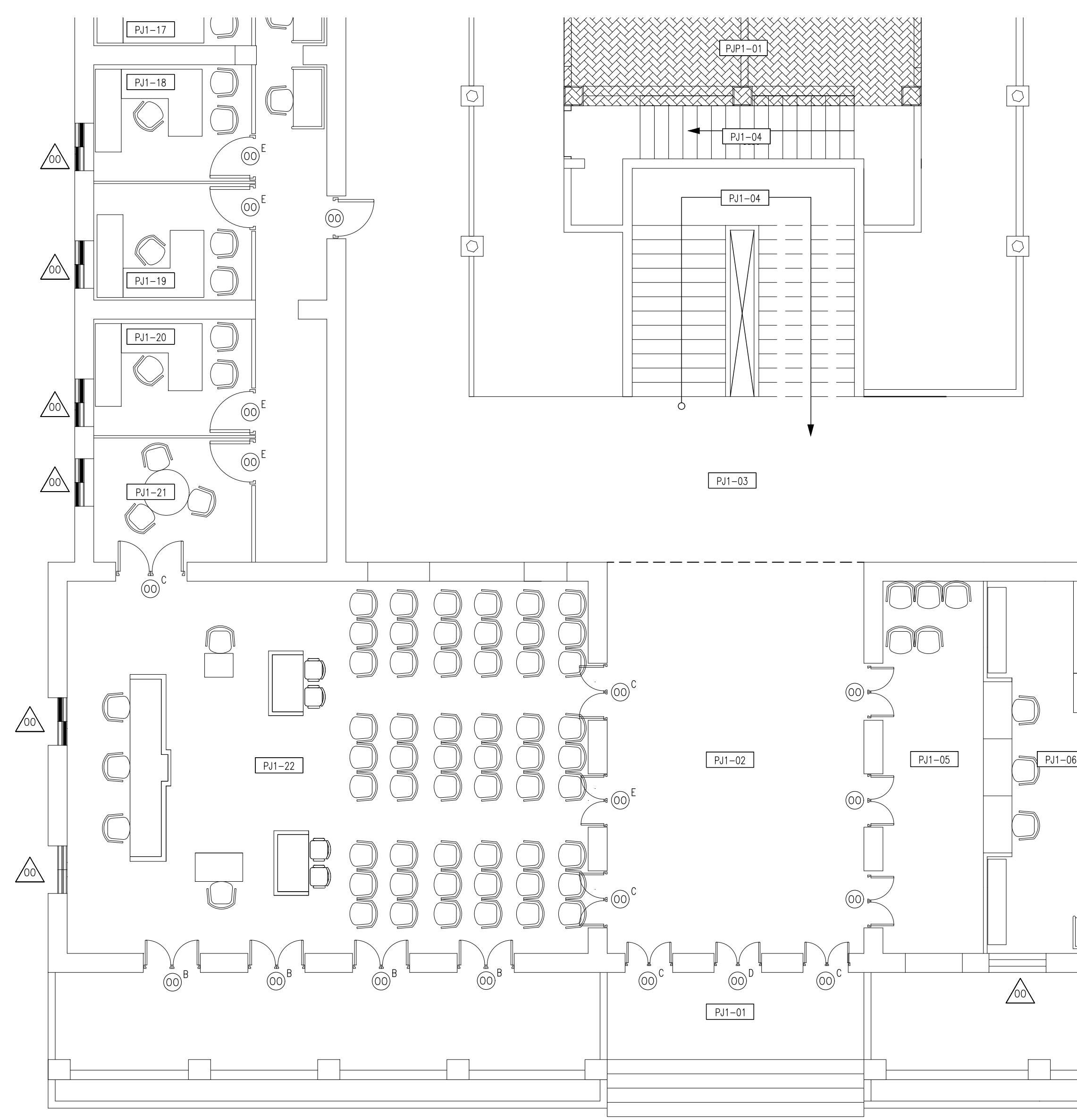

VISTA AMPLIADA
PLANTA ARQUITECTONICA AREA DE RECEPCION DE DOCUMENTOS EXISTENTE NIVEL 1
ESCALA: 1:75

TABLA DE PUERTAS

| PUERTA NO. | UBICACION | CANT. | ANCHO HUECO | | MATERIAL | CERRADURA | BISAGRAS | OBSERVACIONES |
|------------|--|-------|-------------|--------|----------|-----------|----------|--|
| | | | ANCHO | ALTURA | | | | |
| 00 | SECRETARIA, PASILLO OFICINA DE JUECES | 4 | --- | --- | --- | --- | --- | PUERTAS EXISTENTES. SE MANTIENEN |
| 00B | SALA DE AUDIENCIA | 4 | 1.20 | 2.10 | --- | --- | --- | PUERTAS EXISTENTE A DESMONTAR Y A SUSTITUIR POR VENTANAS CORREDERAS. SIMILAR A LAS EXISTENTES |
| 00C | ENTRADA PRINCIPAL, SALA DE AUDIENCIA | 5 | 1.20 | 2.10 | --- | --- | --- | PUERTAS EXISTENTE EN MADERA A DESMONTAR Y A SUSTITUIR POR PUERTAS EN ALUMINIO Y VIDRIO. TIPO P40 |
| 00D | ENTRADA PRINCIPAL | 1 | 1.00 | 2.10 | --- | --- | --- | PUERTAS EXISTENTE EN MADERA A DESMONTAR Y A SUSTITUIR POR P40 EN ALUMINIO Y VIDRIO. TIPO P40 |
| 00E | OFICINA DE JUECES Y SALA DE DELIBERACION | 4 | 1.00 | 2.10 | --- | --- | --- | PUERTAS EXISTENTE A DESMONTAR Y BOTAR |

TABLA DE VENTANAS

| VENTANA NO. | UBICACION | CANT. | ANCHO HUECO | | MATERIAL | OBSERVACIONES |
|-------------|-----------|-------|-------------|--------|----------|--------------------------------|
| | | | ANCHO | ALTURA | | |
| 00 | VARIAS | - | --- | --- | --- | VENTANAS EXISTENTES A MANTENER |

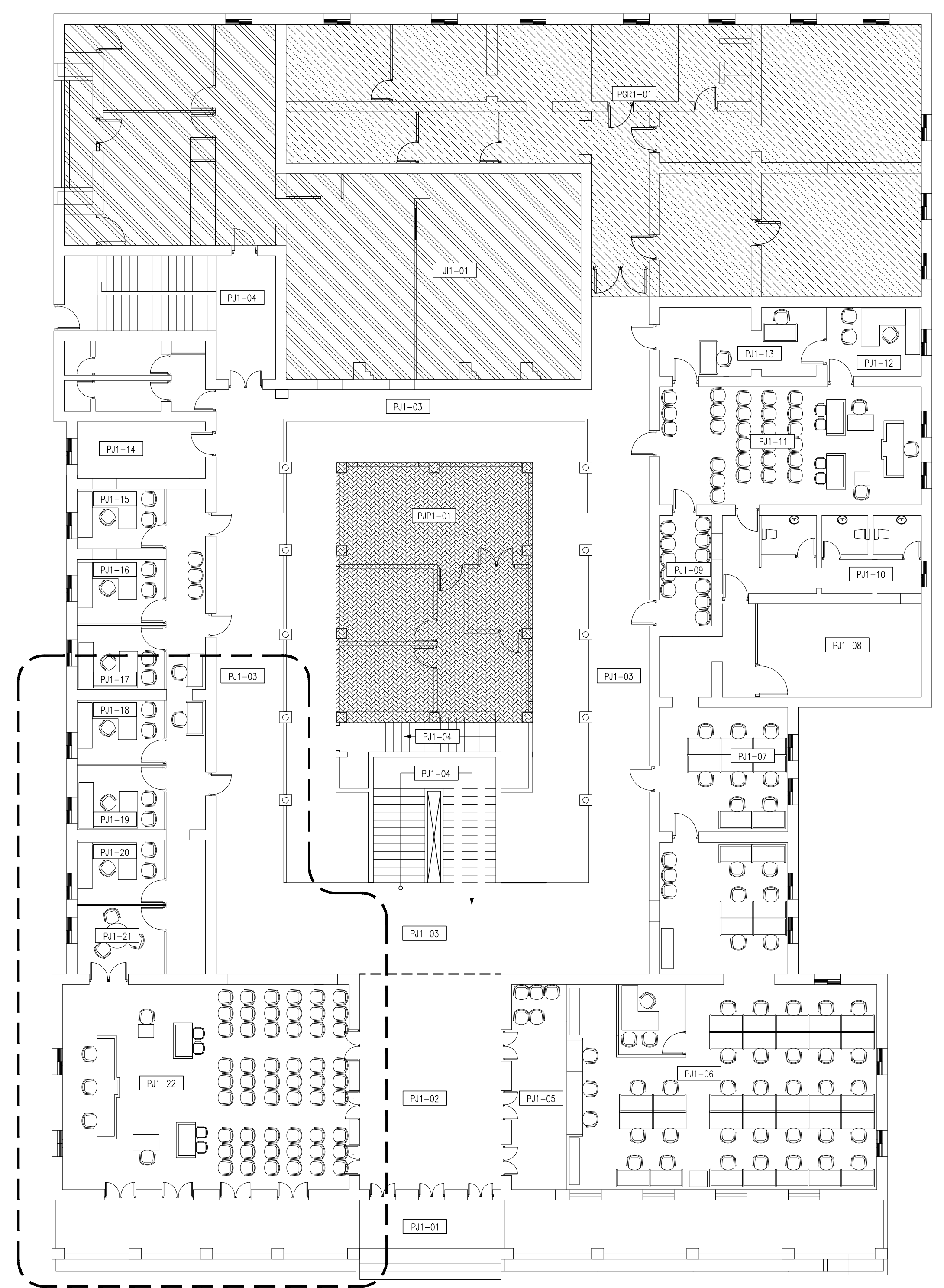

PLANTA ARQUITECTONICA DE CONJUNTO EXISTENTE NIVEL 1
ESCALA: 1:125



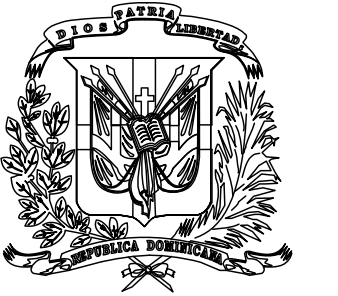

REPÚBLICA DOMINICANA
CONSEJO DEL PODER JUDICIAL

DIRECCIÓN GENERAL DE LA
ADMINISTRACIÓN Y CARRERA JUDICIAL
DIRECCIÓN DE INFRAESTRUCTURA FÍSICA

MAG. LUIS HENRY MOLINA
MAGISTRADO PRESIDENTE

ENCARGADOS

ARQ. MARCELLE LANDRÓN
CODIA:
DIRECTORA INFRAESTRUCTURA FÍSICA

ARQ. EDGAR DE LA ROSA
CODIA: 231621
GERENTE DE PROYECTOS

COLABORADORES

M. de ARQ. RUTH VELAZQUEZ
COLABORACION EN DISEÑO ARQUITECTÓNICO,
DIBUJO DE PLANOS Y MODELO TRIDIMENSIONAL

PROYECTO

ADECUACIONES DE ESPACIOS
PALACIO DE JUSTICIA
SAN CRISTOBAL

UBICACIÓN



CONTENIDO

PLANTA DIMENSIONADA
EXISTENTE; Y DEMOLICION Y
ADICION

ESTADO DEL PLANO

UBICACION ARCHIVO DIGITAL

EDICION

FECHA DE ACTUALIZACION **ABRIL 2020**

FECHA

08/04/2020

ESCALA

INDICADA

CAD No.

PJSC-AR

PLANO No. A102

HOJA No.

05

DE

09

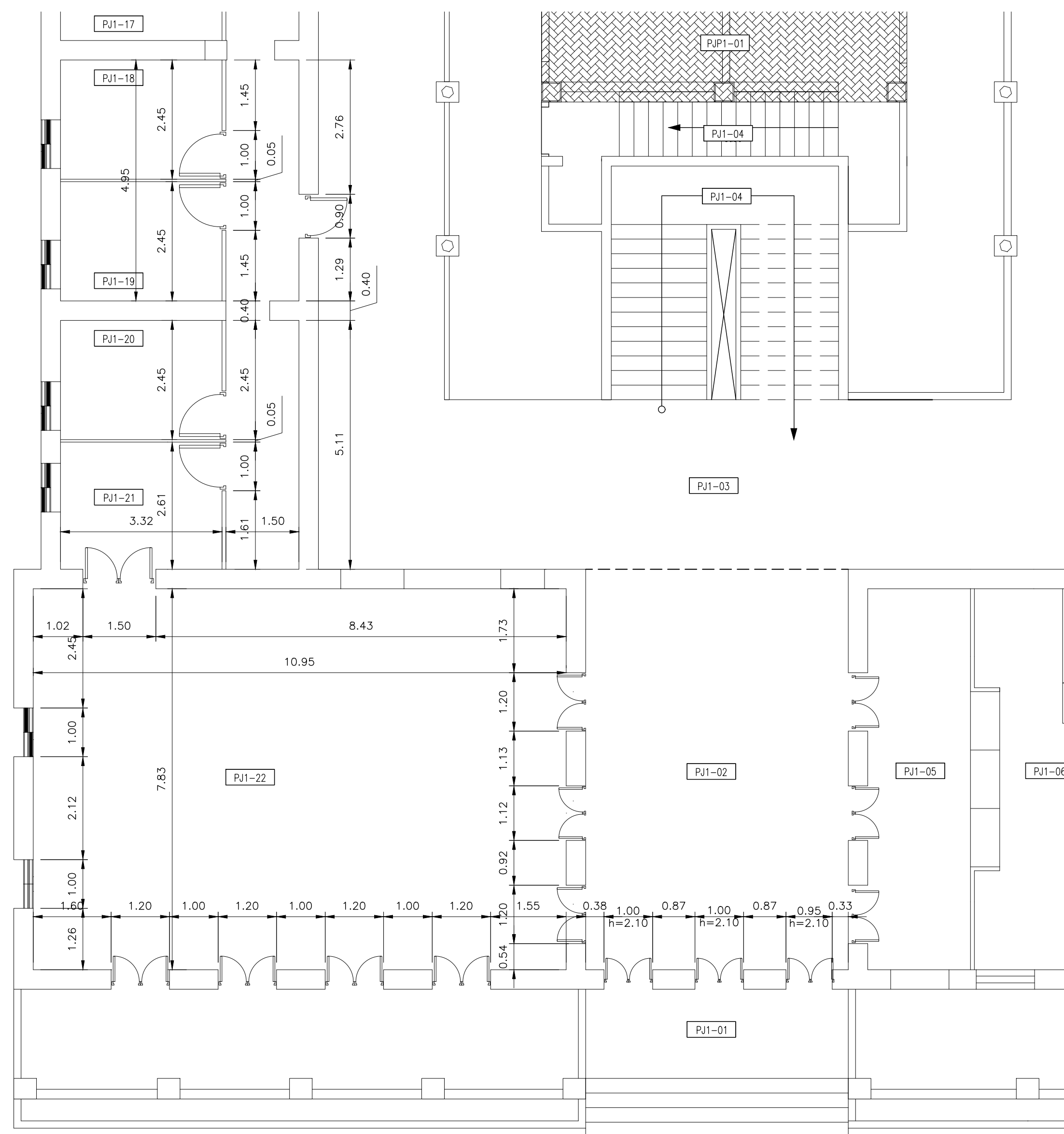

VISTA AMPLIDA
PLANTA DIMENSIONADA AREA DE RECEPCION
DE DOCUMENTOS EXISTENTE NIVEL 1

ESCALA: 1:75

1
A102



NORTE

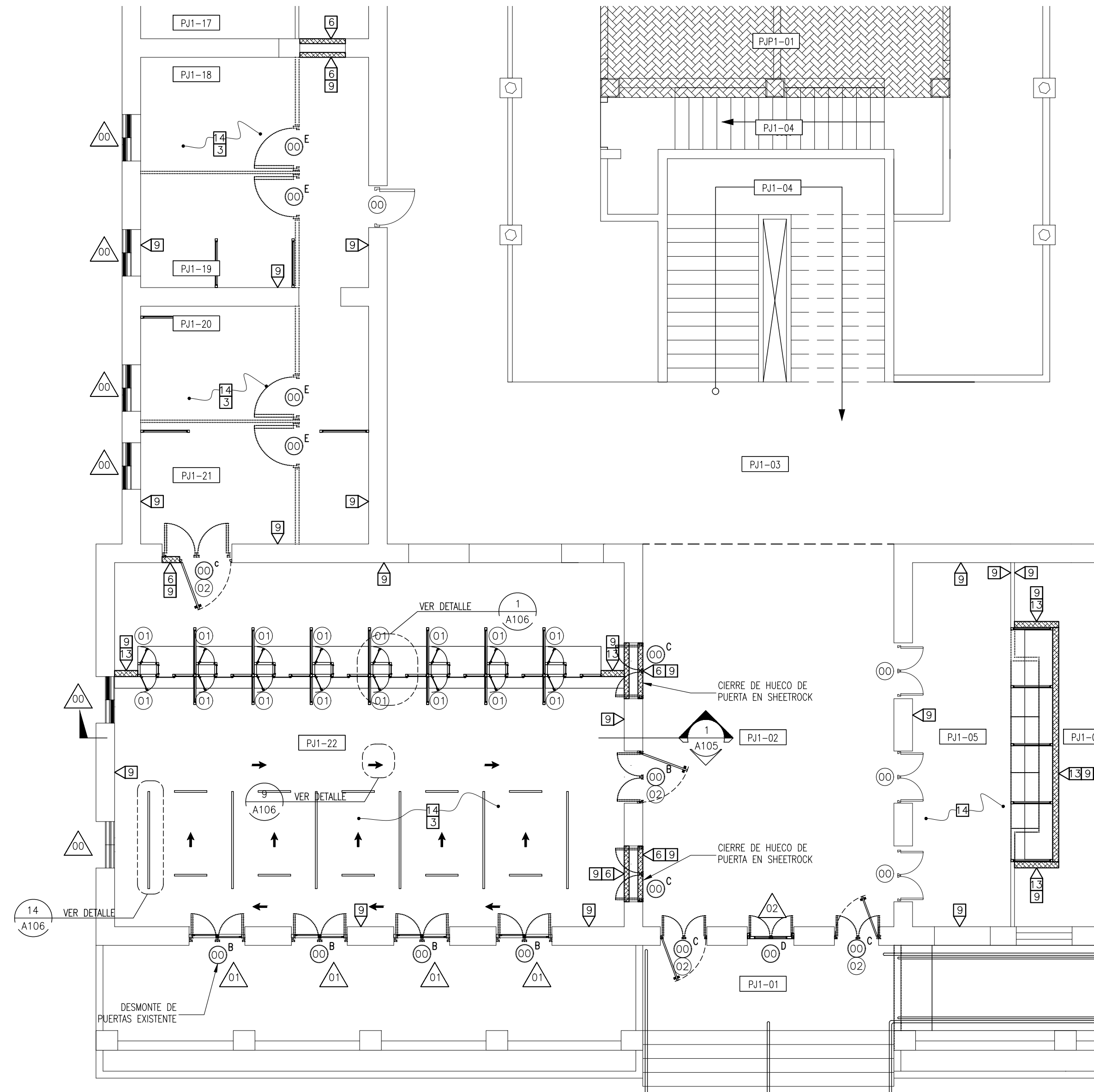

VISTA AMPLIDA - PLANTA
DEMOLICION Y ADICION AREA DE RECEPCION
DE DOCUMENTOS EXISTENTE NIVEL 1

ESCALA: 1:75

2
A102

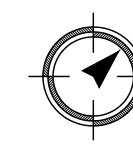

NORTE

| LEYENDA ARQUITECTONICA | |
|------------------------|---|
| | MUROS, COLUMNAS, VENTANAS EXISTENTES |
| | EDIFICIOS EXTERIORES EXISTENTES |
| | ESPACIOS OCUPADOS POR EL MINISTERIO PUBLICO |
| | ESPACIOS OCUPADOS POR JUZGADO DE PAZ |
| | ESPACIOS OCUPADOS POR LA JURISDICCION INMOBILIARIA - JI |
| | ESPACIOS DISPONIBLE |
| | MUROS EN BLOQUES 6" NUEVOS, CAMARAS LLENAS + BASTON #3" CADA 0.60m |
| | CUBREFALTAS EN DENSGLASS 1/2" 1 CARA CON PERFORACION GALVANIZADA 3/8" PARA OCULTAR TUBERIAS |
| | ELEMENTOS EN DEMOLICION O DESMONTE |
| | PROYECCIONES |
| | NPT NIVEL PISO TERMINADO |
| | NUMERACION VENTANA |
| | NUMERACION PUERTA |

| TABLA DE ESPACIOS PALACIO DE JUSTICIA SAN CRISTOBAL - N1 | |
|--|-------------|
| DESCRIPCION | # DE CUARTO |
| ENTRADA PRINCIPAL - SUR | PJ1-01 |
| VESTIBULO PRINCIPAL | PJ1-02 |
| PASILLOS | PJ1-03 |
| ESCALERAS | PJ1-04 |
| RECEPCION DE DOCUMENTOS | PJ1-05 |
| SECRETARIA COMUN | PJ1-06 |
| ABOGADOS ATENCION PERMANENTE | PJ1-07 |
| ARCHIVO DE ATENCION PERMANENTE | PJ1-08 |
| ESPERA DE IMPUTADOS | PJ1-09 |
| BAÑOS PRIVADOS | PJ1-10 |
| SALA DE AUDIENCIA DE ATENCION PERMANENTE | PJ1-11 |
| DESPACHO DE JUEZ | PJ1-12 |
| ABOGADOS AYUDANTES | PJ1-13 |
| ESPACIO OCUPADO POR EL COLEGIO DE ABOGADOS (A REUBICAR) | PJ1-14 |
| DESPACHO DE JUEZ | PJ1-15 |
| DESPACHO DE JUEZ | PJ1-16 |
| DESPACHO DE JUEZ | PJ1-17 |
| DESPACHO DE JUEZ | PJ1-18 |
| DESPACHO DE JUEZ | PJ1-19 |
| DESPACHO DE JUEZ | PJ1-20 |
| SALA DE DELIBERACION | PJ1-21 |
| SALA DE AUDIENCIAS | PJ1-22 |

| TABLA DE OTROS ESPACIOS DEL PALACIO DE JUSTICIA | |
|---|-------------|
| DESCRIPCION | # DE CUARTO |
| JUZGADO DE PAZ | PJ1-01 |
| JURISDICCION INMOBILIARIA | J1-01 |
| ESPACIOS OCUPADOS POR EL MINISTERIO PUBLICO | PGR-01 |

| TERMINACIONES | |
|---------------|---|
| 1 | DEMOLICION DE MUROS EN SHEETROCK EXISTENTE. H=3.00 M |
| 2 | DEMOLICION DE PISOS EXISTENTES |
| 3 | DEMOLICION DE PLAFON EXISTENTE |
| 4 | DEMOLICION DE CERAMICA DE PARED. H=2.10. LONGITUD VER PLANO |
| 5 | MURO DE BLOQUES DE 6" TODAS LAS CAMARAS LLENAS HASTA EL FONDO DE LOSA. |
| 6 | CERRIE DE HUECOS DE PUERTAS EN SHEETROCK. 2 CARAS CON INSULACION ACUSTICA. ESTRUCTURA DE 3 3/8" GALVANIZADA HASTA ALTURA DE HUECO |
| 7 | MURO DE BLOQUES DE 6" TODAS LAS CAMARAS LLENAS HASTA EL FONDO DE LOSA. |
| 8 | MURO EN SHEETROCK. 1 CARA CON INSULACION ACUSTICA. ESTRUCTURA DE 3 3/8" GALVANIZADA. HASTA FONDO DE LOSA DE TECHO |
| 9 | PINTURA SATINADA |
| 10 | REVESTIMIENTO EN PISO EN PORCELANATO DE ALTO TRAFICO ANTIDESLIZANTE COLOR GRIS. FORMATO DE 60CM X 60CM. |
| 11 | REVESTIMIENTO EN PARED EN PORCELANATO DE COLOR GRIS. FORMATO DE 60CM X 30CM. |
| 12 | DEMOLICION DE COUNTER EXISTENTE EN MADERA DE TRES PUESTOS |
| 13 | MURO EN SHEETROCK 2 CARAS CON INSULACION ACUSTICA. ESTRUCTURA DE 3 3/8" GALVANIZADA. HASTA 15 CM SOBRE EL PLAFON |
| 14 | TRATAMIENTO DE LIMPIEZA PROFUNDA EN PISO: INCLUYE BRILLADO Y CRISTALIZADO DE PISO |



ESCALA 1:125

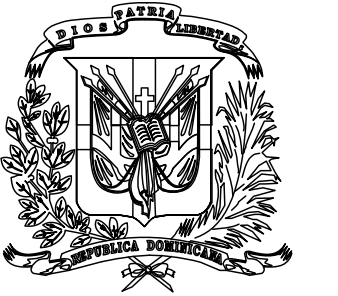

**REPÚBLICA DOMINICANA
CONSEJO DEL PODER JUDICIAL**

DIRECCIÓN GENERAL DE LA
ADMINISTRACIÓN Y CARRERA JUDICIAL
DIRECCIÓN DE INFRAESTRUCTURA FÍSICA

MAG. LUIS HENRY MOLINA
MAGISTRADO PRESIDENTE

ENCARGADOS

ARQ. MARCELLE LANDRÓN
CODIA:
DIRECTORA INFRAESTRUCTURA FÍSICA

ARQ. EDGAR DE LA ROSA
CODIA: 23161
GERENTE DE PROYECTOS

COLABORADORES

M. de ARQ. RUTH VELAZQUEZ
COLABORACIÓN EN DISEÑO ARQUITECTÓNICO,
DIBUJO DE PLANOS Y MODELO TRIDIMENSIONAL

PROYECTO

ADECUACIONES DE ESPACIOS
PALACIO DE JUSTICIA
SAN CRISTOBAL

UBICACIÓN



CONTENIDO

PLANTA ARQUITECTONICA Y
DIMENSIONADA PROPUESTA

ESTADO DEL PLANO

UBICACION ARCHIVO DIGITAL

EDICION

FECHA DE ACTUALIZACION **ABRIL 2020**

FECHA

08/04/2020

ESCALA

INDICADA

CAD No.

PJSC-AR

PLANO No. A103

HOJA No. DE

06

09

LEYENDA ARQUITECTONICA

| | |
|--|---|
| | MUROS, COLUMNAS, VENTANAS EXISTENTES |
| | EDIFICIOS EXTERIORES EXISTENTES |
| | ESPACIOS OCUPADOS POR EL MINISTERIO PUBLICO |
| | ESPACIOS OCUPADOS POR JUZGADO DE PAZ |
| | ESPACIOS OCUPADOS POR LA JURISDICCION INMOBILIARIA - JI |
| | ESPACIOS DISPONIBLE |
| | MUROS EN BLOQUES 6" NUEVOS, CAMARAS LLENAS + BASTON #3" CADA 0.60m |
| | CUBREFALTAS EN DENSGLASS 1/2" 1 CABA CON PERFERLERIA GALVANIZADA 3 3/8" PARA OCULTAR TUBERIAS |
| | ELEMENTOS EN DEMOLICION O DESMONTE |
| | PROYECCIONES |
| | NPT NIVEL PISO TERMINADO |
| | NUMERACION VENTANA |
| | NUMERACION PUERTA |

TABLA DE ESPACIOS PALACIO DE JUSTICIA SAN CRISTOBAL - N1

| DESCRIPCION | # DE CUARTO |
|---|-------------|
| ENTRADA PRINCIPAL - SUR | PJ1-01 |
| VESTIBULO PRINCIPAL | PJ1-02 |
| PASILLOS | PJ1-03 |
| ESCALERAS | PJ1-04 |
| AREA DE AUTOGESTION DE LA RECEPCION DE DOCUMENTOS | PJ1-05 |
| SECRETARIA COMUN | PJ1-06 |
| ABOGADOS ATENCION PERMANENTE | PJ1-07 |
| ARCHIVO DE ATENCION PERMANENTE | PJ1-08 |
| ESPERA DE IMPUTADOS | PJ1-09 |
| BAÑOS PRIVADOS | PJ1-10 |
| SALA DE AUDIENCIA DE ATENCION PERMANENTE | PJ1-11 |
| DESPECHO DE JUEZ | PJ1-12 |
| ABOGADOS AYUDANTES | PJ1-13 |
| ESPACIO OCUPADO POR EL COLEGIO DE ABOGADOS (A REUBICAR) | PJ1-14 |
| DESPECHO DE JUEZ | PJ1-15 |
| DESPECHO DE JUEZ | PJ1-16 |
| DESPECHO DE JUEZ | PJ1-17 |
| ARCHIVO TRANSITORIO | PJ1-18 |
| AREA DE DIGITALIZACION | PJ1-19 |
| AREA DE RECEPCION DE DOCUMENTOS | PJ1-20 |

TABLA DE OTROS ESPACIOS DEL PALACIO DE JUSTICIA

| DESCRIPCION | # DE CUARTO |
|---|-------------|
| JUZGADO DE PAZ | PJP1-01 |
| JURISDICCION INMOBILIARIA | JJI-01 |
| ESPACIOS OCUPADOS POR EL MINISTERIO PUBLICO | MPR-01 |

NOTAS:

- ES RESPONSABILIDAD DEL CONTRATISTA RECTIFICAR TODAS LAS DIMENSIONES DE LOS HUECOS EN CAMPO ANTES DE INICIAR LA FABRICACION DE LAS PUERTAS Y VIDRIOS FIJOS.
- EL AREA DE PISO A REALIZAR LIMPIEZA PROFUNDA EN 500 M².
- ES RESPONSABILIDAD DEL CONTRATISTA REALIZAR LOS RESANES DEL PISO DONDE SEAN RETIRADAS LAS ESTRUCTURAS DE MUROS DE SHEETROCK.

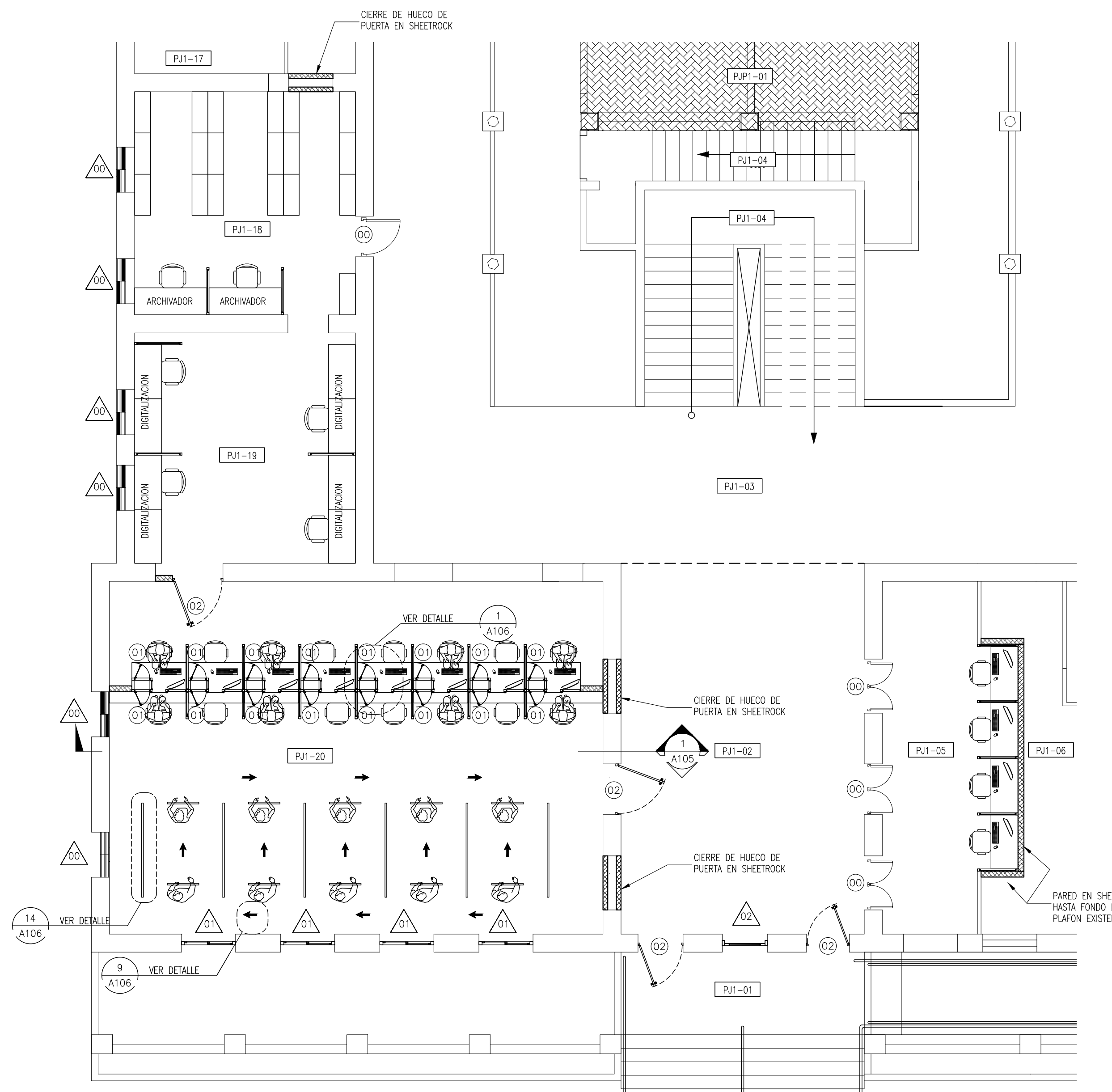

PLANTA ARQUITECTONICA AREA DE RECEPCION DE DOCUMENTOS PROPUESTA NIVEL 1
ESCALA: 1:75



TABLA DE PUERTAS

| PUERTA NO. | UBICACION | CANT. | ANCHO HUECO | | MATERIAL | CERRADURA | BISAGRAS | OBSERVACIONES |
|------------|---|-------|-------------|--------|-------------------|--|---|--|
| | | | ANCHO | ALTURA | | | | |
| 00A | SECRETARIA, PASILLO OFICINA DE JUECES | 4 | --- | --- | --- | ----- | ----- | PUERTAS EXISTENTES. SE MANTIENEN |
| 00B | SALA DE AUDIENCIA | 4 | 1.20 | 2.10 | --- | ----- | ----- | PUERTAS EXISTENTE A DESMONTAR Y A SUSTITUIR POR VENTANAS CORREDERAS. SIMILAR A LAS EXISTENTES |
| 00C | ENTRADA PRINCIPAL, SALA DE AUDIENCIA | 5 | 1.20 | 2.10 | --- | ----- | ----- | PUERTAS EXISTENTE EN MADERA A DESMONTAR Y A SUSTITUIR POR PUERTAS EN ALUMINIO Y VIDRIO. TIPO P40 |
| 00D | ENTRADA PRINCIPAL | 1 | 1.00 | 2.10 | --- | ----- | ----- | PUERTAS EXISTENTE EN MADERA A DESMONTAR Y A SUSTITUIR POR PAÑO DE FIJO EN ALUMINIO Y VIDRIO. TIPO P40 |
| 00E | OFICINA DE JUECES Y SALA DE DELIBERACION | 4 | 1.00 | 2.10 | --- | ----- | ----- | PUERTAS EXISTENTE A DESMONTAR Y BOTAR |
| 01 | PASO DE DOCUMENTOS | 16 | 0.35 | 0.55 | ALUMINIO Y VIDRIO | HEAVY DUTY DE CILINDRO CON MANEJA DE ACERO INOXIDABLE TIPO "L" DE 1/2" DE PROYECCION | EN ACERO INOXIDABLE, PARA PUERTAS DE ALUMINIO CON CANAL DE 16 MM. CANTIDAD: 2 | PUERTAS SIMPLE BATIENTE, CON MARCOS DE ALUMINIO ANODIZADO COLOR BLANCO Y VIDRIOS COLOR NATURAL TRANSLUCIDOS DE 3/8" DE ESPESOR. |
| 02 | RECEPCION DE DOCUMENTOS Y ENTRADA PRINCIPAL | 4 | 1.00 | 2.10 | ALUMINIO Y VIDRIO | HEAVY DUTY DE CILINDRO CON MANEJA DE ACERO INOXIDABLE TIPO "L" DE 1/2" DE PROYECCION | EN ACERO INOXIDABLE, DIMENSIONES 4"x4" | PUERTAS SIMPLE BATIENTE, CON MARCOS DE ALUMINIO ANODIZADO COLOR NEGRO Y VIDRIOS COLOR BRONCE TRANSLUCIDOS DE 3/8" DE ESPESOR. INCLUYE AMORTIGUADOR |



PLANTA DIMENSIONADA AREA DE RECEPCION DE DOCUMENTOS PROPUESTA NIVEL 1
ESCALA: 1:75

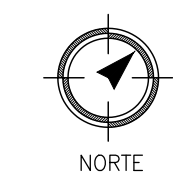
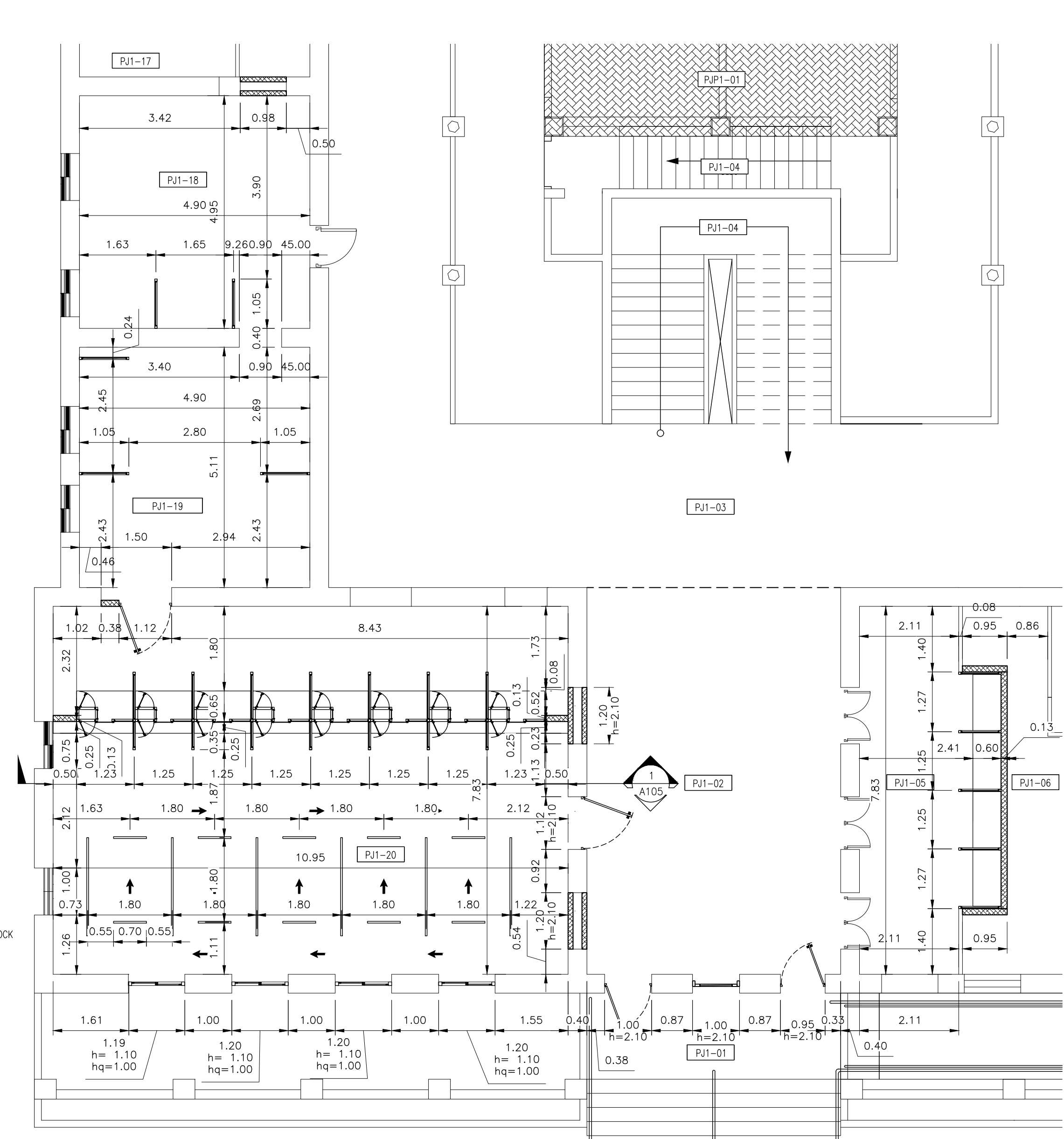

TABLA DE VENTANAS

| VENTANA NO. | UBICACION | CANT. | ANCHO HUECO | | MATERIAL | OBSERVACIONES |
|-------------|-------------------------|-------|-------------|--------|--------------------------------------|---|
| | | | ANCHO | ALTURA | | |
| 01 | RECEPCION DE DOCUMENTOS | 4 | 1.20 | 1.10 | MARCO DE ALUMINIO ANODIZADO Y VIDRIO | CORREDERA CON MARCOS DE ALUMINIO ANODIZADO COLOR NEGRO Y VIDRIOS COLOR BRONCE MARTILLADO DE 3/8" DE ESPESOR. REQUIERE CONSTRUCCION DE QUISO DE 15-1.00M |
| 02 | ENTRADA PRINCIPAL | 1 | 1.00 | 2.10 | MARCO DE ALUMINIO ANODIZADO Y VIDRIO | PAÑO DE VIDRIO FIJO CON MARCOS DE ALUMINIO ANODIZADO COLOR NEGRO Y VIDRIOS COLOR BRONCE TRANSLUCIDOS DE 3/8" DE ESPESOR. |



ESCALA 1:125

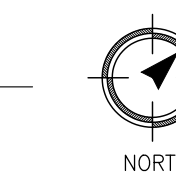

**REPÚBLICA DOMINICANA
CONSEJO DEL PODER JUDICIAL**

**DIRECCIÓN GENERAL DE LA
ADMINISTRACIÓN Y CARRERA JUDICIAL
DIRECCIÓN DE INFRAESTRUCTURA FÍSICA**

**MAG. LUIS HENRY MOLINA
MAGISTRADO PRESIDENTE**

ENCARGADOS

**ARQ. MARCELLE LANDRÓN
CODIA:
DIRECTORA INFRAESTRUCTURA FÍSICA**

**ARQ. EDGAR DE LA ROSA
CODIA: 23161
GERENTE DE PROYECTOS**

COLABORADORES

**M. de ARQ. RUTH VELAZQUEZ
COLABORACIÓN EN DISEÑO ARQUITECTÓNICO,
DIBUJO DE PLANOS Y MODELO TRIDIMENSIONAL**

PROYECTO

**ADECUACIONES DE ESPACIOS
PALACIO DE JUSTICIA
SAN CRISTOBAL**

UBICACIÓN



CONTENIDO

PLANTA DE PLAFON Y DETALLES

ESTADO DEL PLANO

UBICACION ARCHIVO DIGITAL

EDICION

FECHA DE ACTUALIZACION ABRIL 2020

FECHA

08/04/2020

ESCALA

1:75

CAD No.

PJSC-AR

PLANO No. A104

HOJA No. DE

07

09

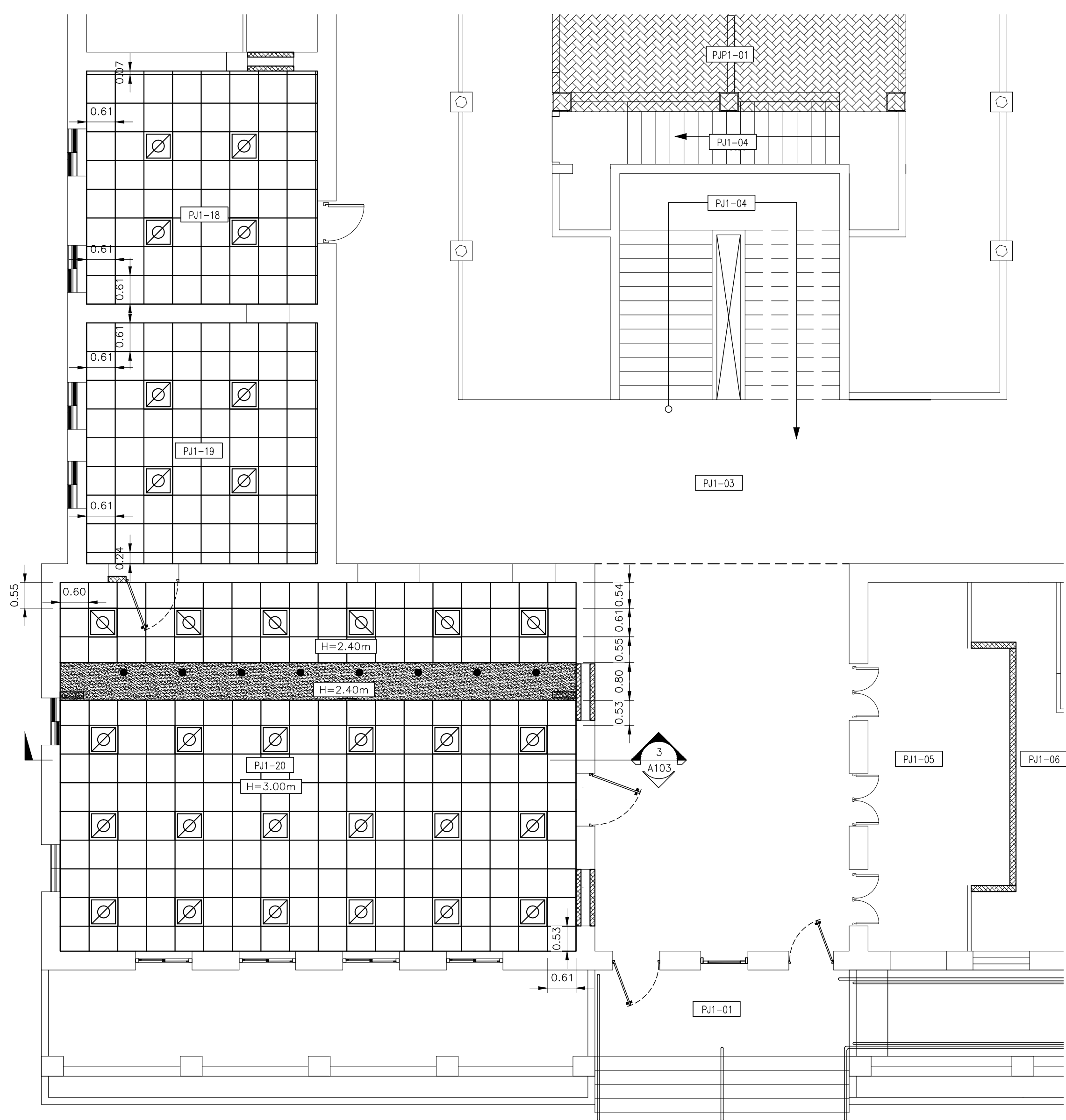

VISTA AMPLIDA
PLANTA DE PLAFON AREA DE RECEPCION
DE DOCUMENTOS PROPUESTA NIVEL 1

ESCALA: 1:75

1
A104

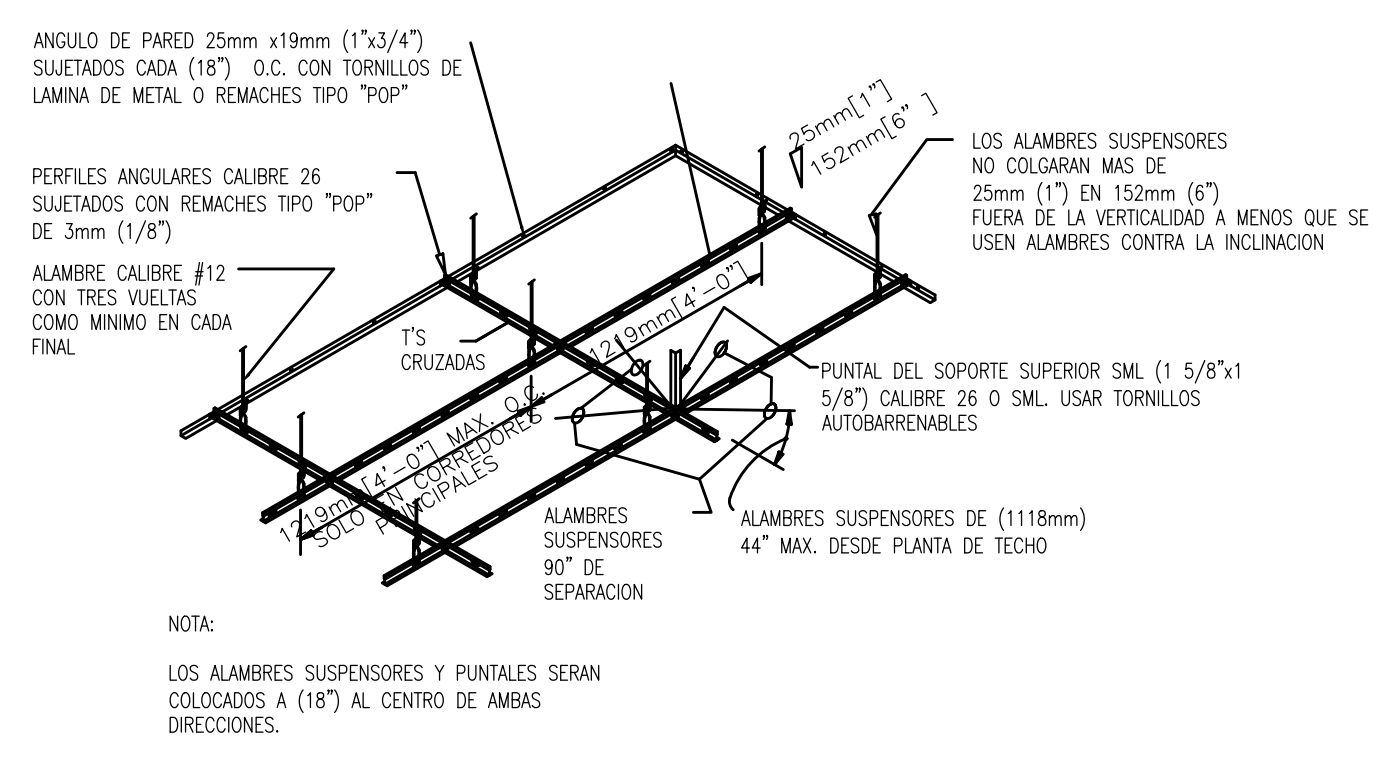

DETALLE TIPICO INSTALACION
DE TECHO SUSPENDIDO

ESCALA: NO A ESCALA

2
A104

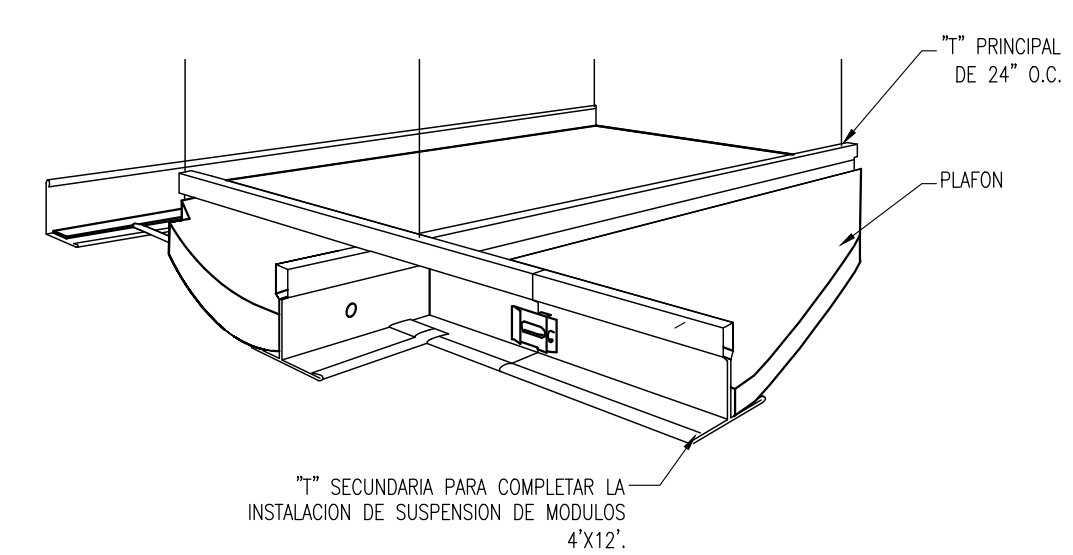

SISTEMA PLAFON SUSPENDIDO

ESCALA: NO A ESCALA

3
A104

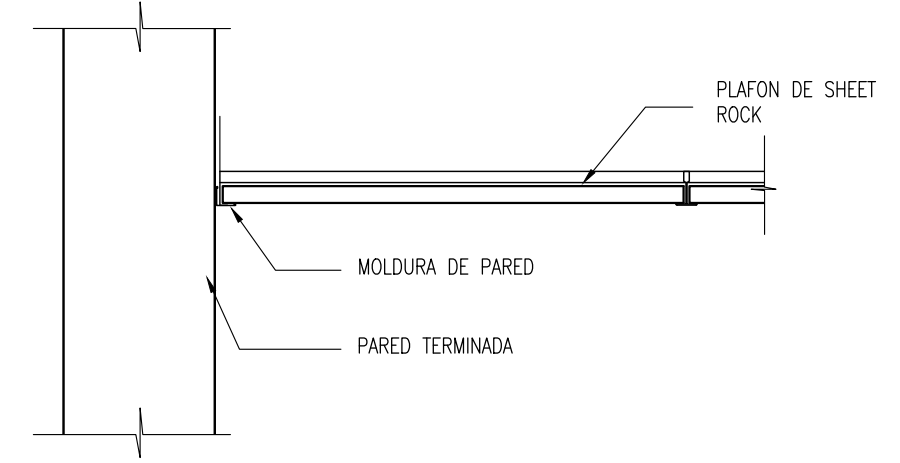

SISTEMA PLAFON SUSPENDIDO

ESCALA: 1:10

5
A104

| # DE CUARTO | NOMBRE DEL CUARTO | GRAFICO | DESCRIPCION | AREA M2 |
|-------------|---------------------------------|------------------|---|---------|
| PJ1-18 | RECEPCION GENERAL DE DOCUMENTOS | [Grid Pattern] | PLAFON EN VINIL - YESO CON LAMINA DE PROTECCION LADO SUPERIOR METALIZADO 2'X2'. INCLUYE SISTEMA DE SUSPENSION ESTANDAR. | 126.30 |
| PJ1-19 | | [Dotted Pattern] | PLAFON EN SHEETROCK COLOR BLANCO | 8.76 |
| PJ1-20 | | [Dotted Pattern] | PLAFON EN SHEETROCK COLOR BLANCO | 8.76 |

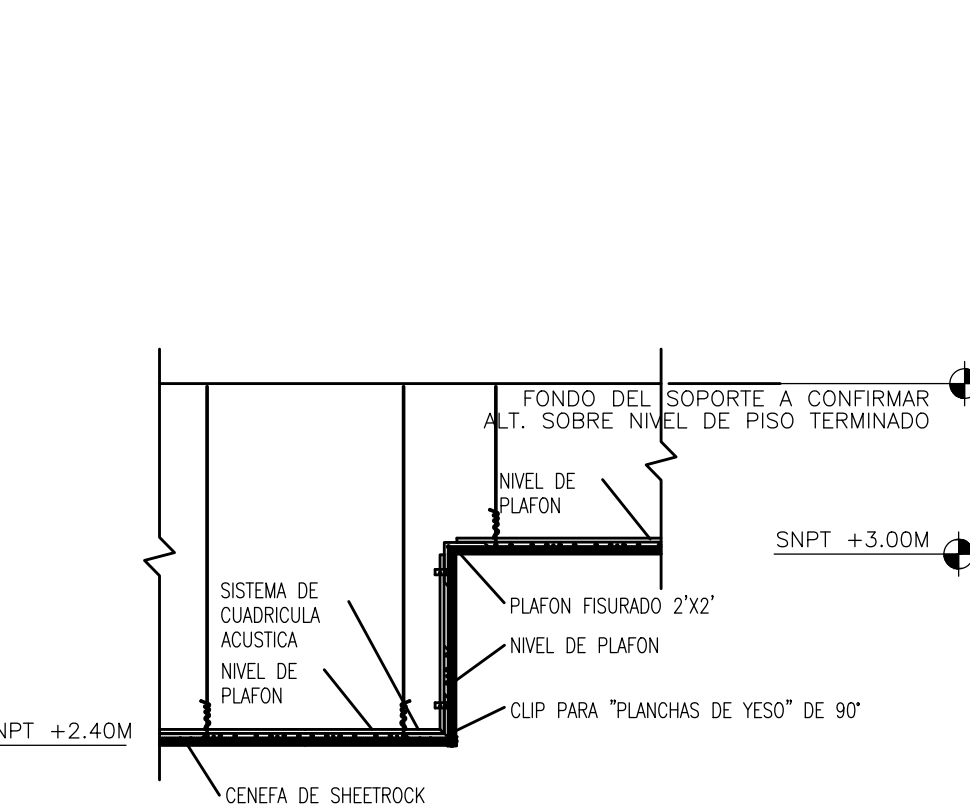

TRANSICIÓN DEL PLAFON

ESCALA: NO A ESCALA

4
A104

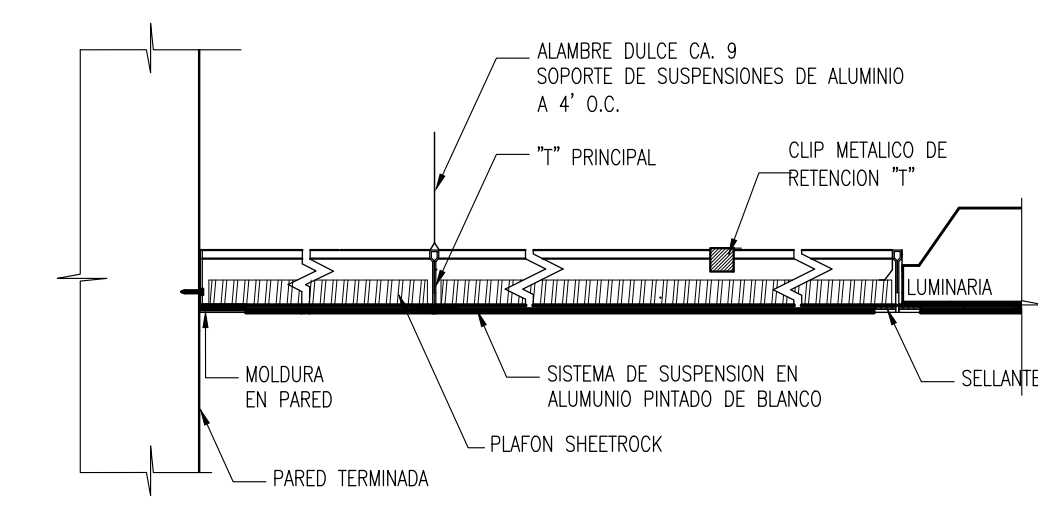

DETALLE INSTALACION PLAFON

ESCALA: NO A ESCALA

6
A104

| LEYENDA ARQUITECTONICA | |
|------------------------|--|
| [Symbol] | MUROS, COLUMNAS, VENTANAS EXISTENTES |
| [Symbol] | EDIFICIOS EXTERIORES EXISTENTES |
| [Symbol] | ESPACIOS OCUPADOS POR EL MINISTERIO PUBLICO |
| [Symbol] | ESPACIOS OCUPADOS POR JUZGADO DE PAZ |
| [Symbol] | ESPACIOS OCUPADOS POR LA JURISDICCION INMOBILIARIA - JI |
| [Symbol] | ESPACIOS DISPONIBLE |
| [Symbol] | MUROS EN BLOQUES 6" NUEVOS. CAMARAS LLENAS + BASTON #8" CADA 0.50M |
| [Symbol] | CUBREFATAS EN DENSCLASS 3/4" 1 CARA CON PERFLERA GALVANIZADA 3 3/8". PARA OCULTAR TUBERIAS |
| [Symbol] | ELEMENTOS EN DEMOLICION O DESMORTE |
| [Symbol] | PROYECCIONES |
| [Symbol] | NIVEL PISO TERMINADO |
| [Symbol] | NUMERACION VENTANA |
| [Symbol] | NUMERACION PUERTA |

| TABLA DE ESPACIOS PALACIO DE JUSTICIA SAN CRISTOBAL - N1 | |
|--|-------------|
| DESCRIPCION | # DE CUARTO |
| ENTRADA PRINCIPAL - SUR | PJ1-01 |
| VESTIBULO PRINCIPAL | PJ1-02 |
| PASILLOS | PJ1-03 |
| ESCALERAS | PJ1-04 |
| AREA DE AUTOGESTION DE LA RECEPCION DE DOCUMENTOS | PJ1-05 |
| SECRETARIA COMUN | PJ1-06 |
| ABOGADOS ATENCION PERMANENTE | PJ1-07 |
| ARCHIVO DE ATENCION PERMANENTE | PJ1-08 |
| ESPERA DE IMPUTADOS | PJ1-09 |
| BAÑOS PRIVADOS | PJ1-10 |
| SALA DE AUDIENCIA DE ATENCION PERMANENTE | PJ1-11 |
| DESPACHO DE JUEZ | PJ1-12 |
| ABOGADOS AYUDANTES | PJ1-13 |
| ESPACIO OCUPADO POR EL COLEGIO DE ABOGADOS (A REUBICAR) | PJ1-14 |
| DESPACHO DE JUEZ | PJ1-15 |
| DESPACHO DE JUEZ | PJ1-16 |
| DESPACHO DE JUEZ | PJ1-17 |
| ARCHIVO TRANSITORIO | PJ1-18 |
| AREA DE DIGITALIZACION | PJ1-19 |
| AREA DE RECEPCION DE DOCUMENTOS | PJ1-20 |

| LEYENDA DE PLAFONES | |
|---------------------|---|
| [Grid Pattern] | PLAFON EN VINIL - YESO CON LAMINA DE PROTECCION LADO SUPERIOR METALIZADO 2'X2'. INCLUYE SISTEMA DE SUSPENSION ESTANDAR. |
| [Dotted Pattern] | PLAFON EN YESO. INCLUYE SISTEMA DE SUSPENSION ESTANDAR. |
| [Symbol] | LUMINARIA 2'X2' DE PLAFON. 3 TUBOS TIPO T8 LED |
| [Symbol] | LUMINARIA 2'X4' DE PLAFON. 3 TUBOS TIPO T8 LED |
| [Symbol] | LUMINARIA 2'X2' DE SUPERFICIE. 3 TUBOS TIPO T8 LED |
| [Symbol] | LUMINARIA OJO DE BUEY TIPO PANEL DE 6". 4500K, 18W. |
| [Symbol] | DIFFUSOR DE EXTRACTOR |



ESCALA 1:75

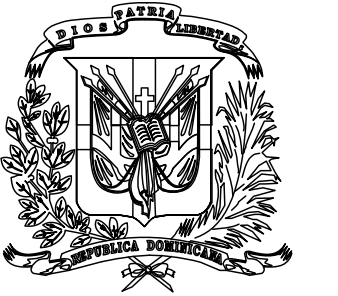

**REPÚBLICA DOMINICANA
CONSEJO DEL PODER JUDICIAL**

**DIRECCIÓN GENERAL DE LA
ADMINISTRACIÓN Y CARRERA JUDICIAL
DIRECCIÓN DE INFRAESTRUCTURA FÍSICA**

**MAG. LUIS HENRY MOLINA
MAGISTRADO PRESIDENTE**

ENCARGADOS

**ARQ. MARCELLE LANDRÓN
CODIA:
DIRECTORA INFRAESTRUCTURA FÍSICA**

**ARQ. EDGAR DE LA ROSA
CODIA: 23161
GERENTE DE PROYECTOS**

COLABORADORES

**M. de ARQ. RUTH VELAZQUEZ
COLABORACIÓN EN DISEÑO ARQUITECTÓNICO,
DIBUJO DE PLANOS Y MODELO TRIDIMENSIONAL**

PROYECTO

**ADECUACIONES DE ESPACIOS
PALACIO DE JUSTICIA
SAN CRISTOBAL**

UBICACIÓN



CONTENIDO

DETALLES GENERALES 1

ESTADO DEL PLANO

UBICACION ARCHIVO DIGITAL

EDICION

FECHA DE ACTUALIZACION ABRIL 2020

FECHA

08/04/2020

ESCALA

INDICADA

CAD No.

PJSC-AR

PLANO No. A105

HOJA No.

08

DE

09

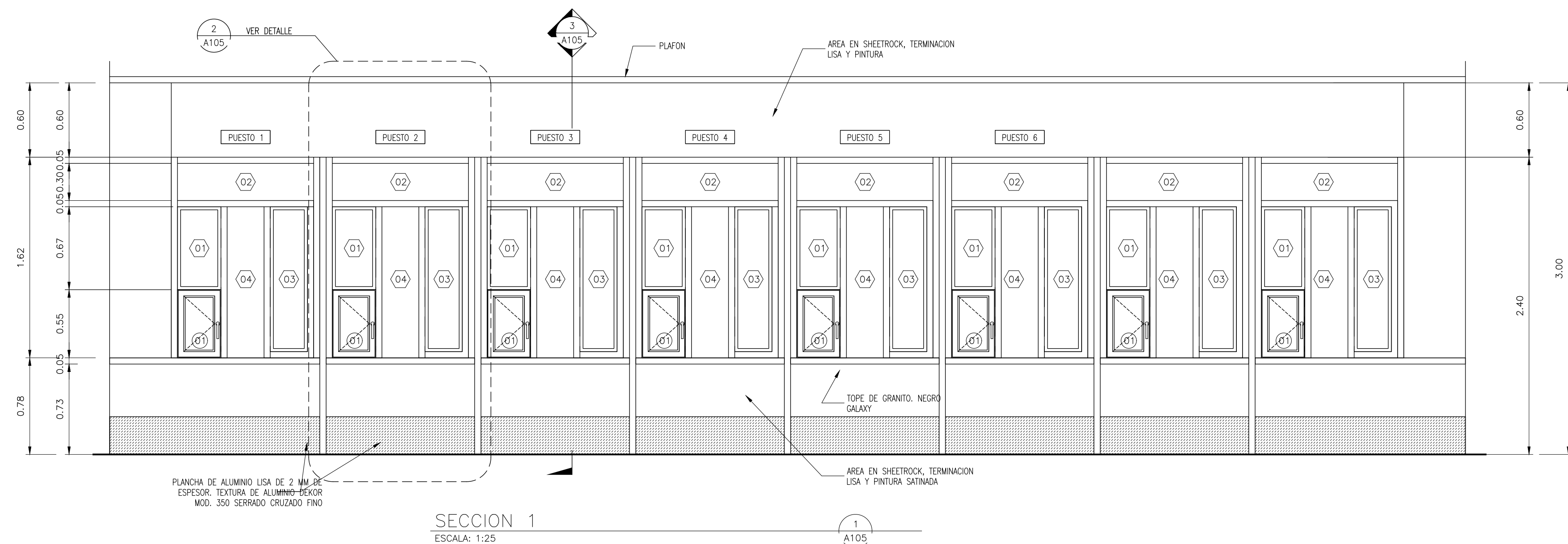

| TABLA DE VIDRIOS FIJOS | | | | | | |
|------------------------|-----------------------|-------|-------------|--------|-----------------------|---|
| PUERTA NO. | UBICACION | CANT. | ANCHO HUECO | | MATERIAL | OBSERVACIONES |
| | | | ANCHO | ALTURA | | |
| 01 | PASO DE DOCUMENTOS | 8 | 0.35 | 0.67 | ALUMINIO P40 Y VIDRIO | VIDRIO FIJO CON MARCOS DE ALUMINIO P40 ANODIZADO COLOR BLANCO Y VIDRIOS COLOR NATURAL TRANSLUCIDOS DE 3/8" DE ESPESOR. |
| 02 | PASO DE DOCUMENTOS | 8 | 1.10 | 0.30 | ALUMINIO P40 Y VIDRIO | VIDRIO FIJO CON MARCOS DE ALUMINIO P40 ANODIZADO COLOR BLANCO Y VIDRIOS COLOR NATURAL TRANSLUCIDOS DE 3/8" DE ESPESOR. |
| 03 | PASO DE DOCUMENTOS | 8 | 0.30 | 1.17 | ALUMINIO P40 Y VIDRIO | VIDRIO FIJO CON MARCOS DE ALUMINIO P40 ANODIZADO COLOR BLANCO Y VIDRIOS COLOR NATURAL TRANSLUCIDOS DE 3/8" DE ESPESOR. |
| 04 | PASO DE DOCUMENTOS | 8 | 0.30 | 1.22 | ALUMINIO P40 Y VIDRIO | VIDRIO FIJO FLOTANTE COLOR NATURAL TRANSLUCIDOS DE 3/8" DE ESPESOR ESPACIADO 3/4" PARA TRANSMISION DE VOZ, CON TAPONES EN ACERO INOXIDABLE CEPILLADOS, HUECOS DE 5/16". |
| 05 | DIVISOR DE POSICIONES | 7 | 0.67 | 2.40 | ALUMINIO P40 Y VIDRIO | VIDRIO FIJO FLOTANTE COLOR NATURAL TRANSLUCIDOS DE 3/8" DE ESPESOR ESPACIADO 3/4" PARA TRANSMISION DE VOZ, CON TAPONES EN ACERO INOXIDABLE CEPILLADOS, HUECOS DE 5/16". |
| 06 | DIVISOR DE POSICIONES | 10 | 1.00 | 2.40 | ALUMINIO P40 Y VIDRIO | VIDRIO FIJO FLOTANTE COLOR NATURAL TRANSLUCIDOS DE 3/8" DE ESPESOR ESPACIADO 3/4" PARA TRANSMISION DE VOZ, CON TAPONES EN ACERO INOXIDABLE CEPILLADOS, HUECOS DE 5/16". |

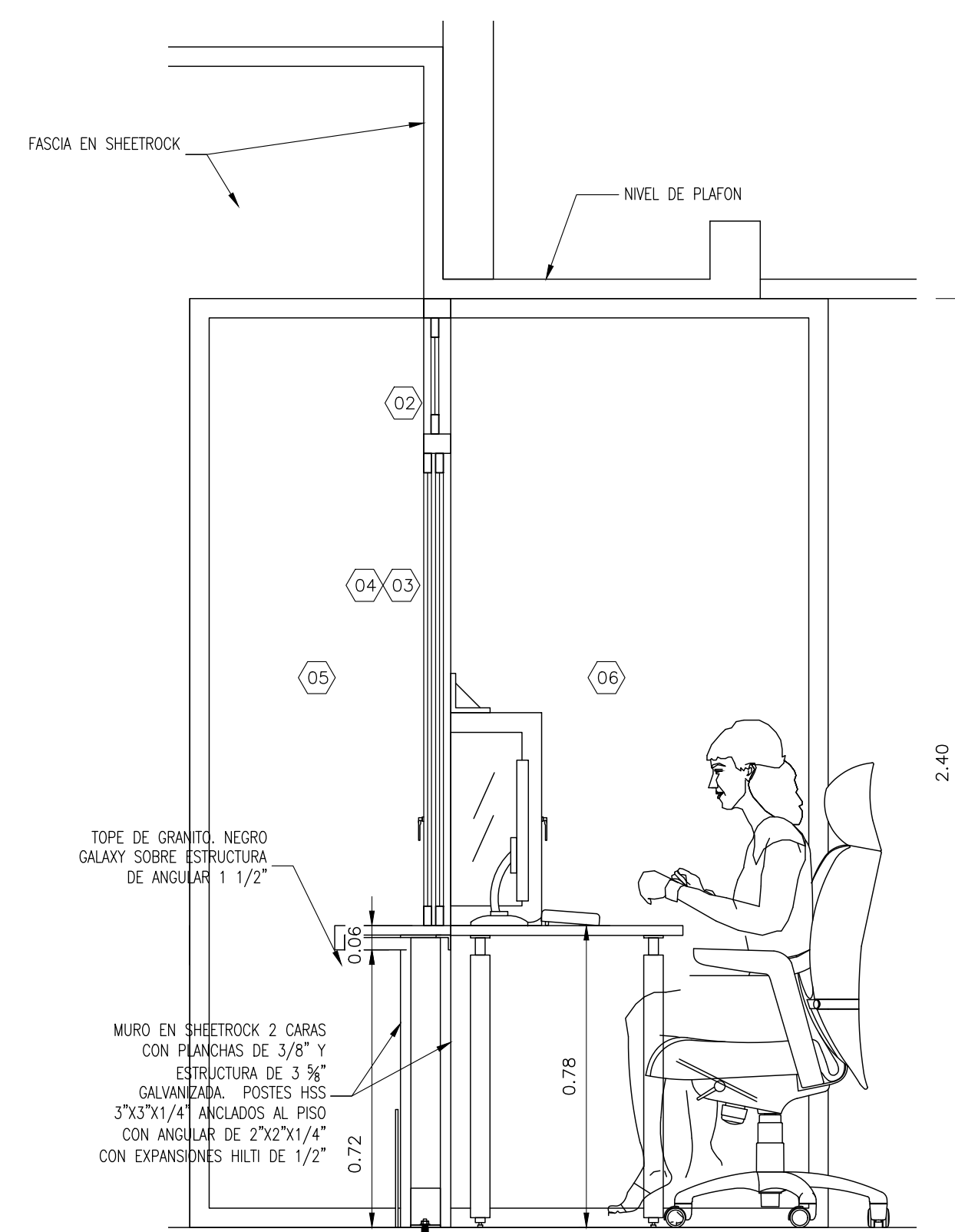
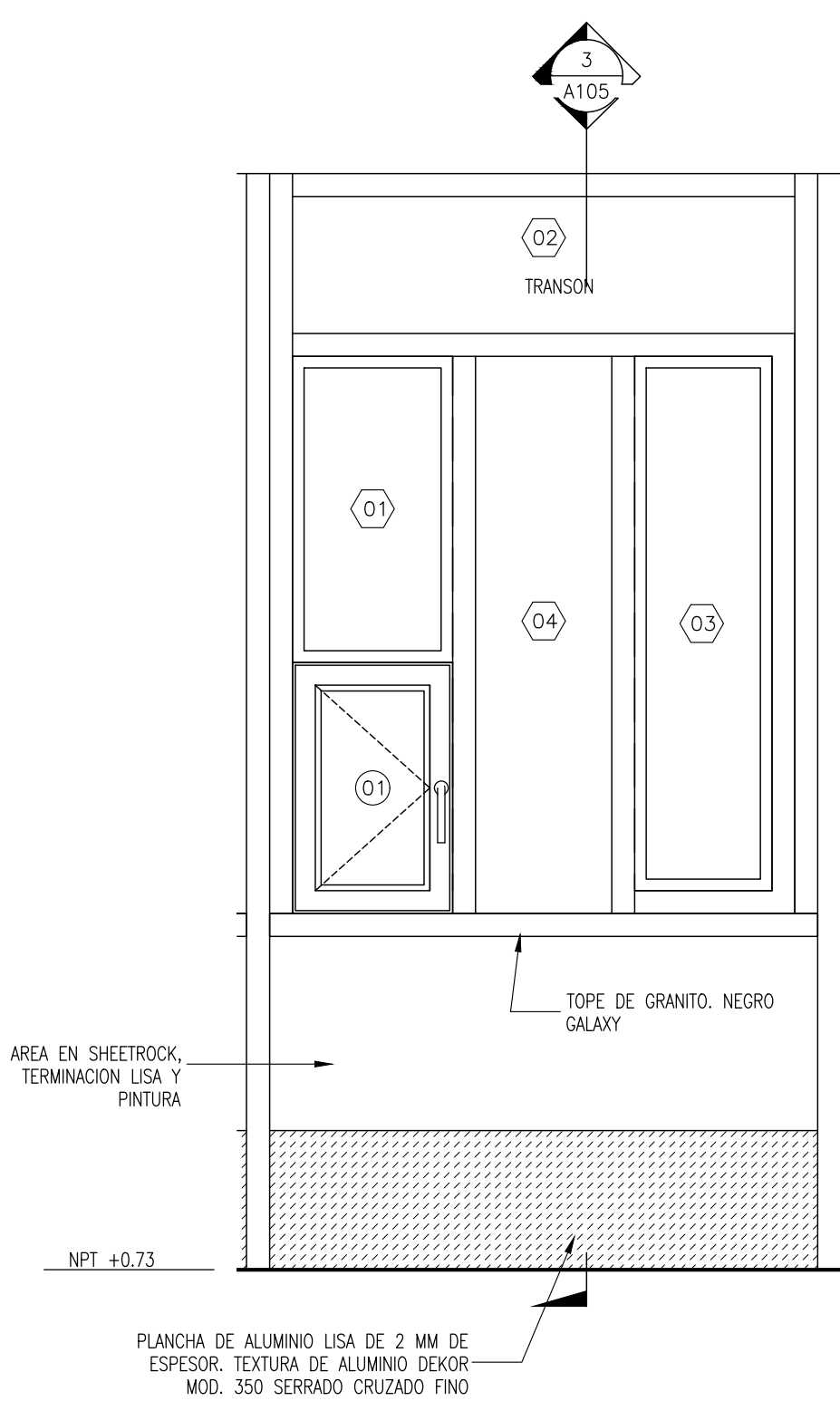

DETALLE DE POSICION
ESCALA: 1:10

DETALLE DE POSICION
ESCALA: 1:10

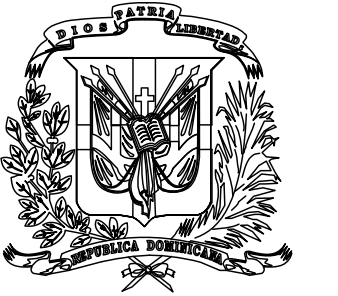

**REPÚBLICA DOMINICANA
CONSEJO DEL PODER JUDICIAL**

**DIRECCIÓN GENERAL DE LA
ADMINISTRACIÓN Y CARRERA JUDICIAL
DIRECCIÓN DE INFRAESTRUCTURA FÍSICA**

MAG. LUIS HENRY MOLINA
MAGISTRADO PRESIDENTE

ENCARGADOS

ARQ. MARCELLE LANDRÓN
CODIA:
DIRECTORA INFRAESTRUCTURA FÍSICA

ARQ. EDGAR DE LA ROSA
CODIA: 23161
GERENTE DE PROYECTOS

COLABORADORES

M. de ARQ. RUTH VELAZQUEZ
COLABORACIÓN EN DISEÑO ARQUITECTÓNICO,
DIBUJO DE PLANOS Y MODELO TRIDIMENSIONAL

PROYECTO

**ADECUACIONES DE ESPACIOS
PALACIO DE JUSTICIA
SAN CRISTOBAL**

UBICACIÓN



CONTENIDO

DETALLES GENERALES 2

ESTADO DEL PLANO

UBICACION ARCHIVO DIGITAL

EDICION

FECHA DE ACTUALIZACION **ABRIL 2020**

FECHA

08/04/2020

ESCALA

INDICADA

CAD No.

PJSC-AR

PLANO No. A106

HOJA No.

09

DE

09

