



**REPÚBLICA DOMINICANA  
CONSEJO DEL PODER JUDICIAL**

*DIRECCIÓN GENERAL DE LA  
ADMINISTRACIÓN Y CARRERA JUDICIAL  
DIRECCIÓN DE INFRAESTRUCTURA FÍSICA*

**MAG. LUIS HENRY MOLINA**  
MAGISTRADO PRESIDENTE

**ENCARGADOS**

**ARQ. MARCELLE LANDRÓN**  
CODIA:  
DIRECTORA INFRAESTRUCTURA FÍSICA

**ARQ. EDGAR DE LA ROSA**  
CODIA: 23161  
GERENTE DE PROYECTOS

**COLABORADORES**

**M. de ARQ. RUTH VELAZQUEZ**  
COLABORACIÓN EN DISEÑO ARQUITECTÓNICO,  
DIBUJO DE PLANOS Y MODELO TRIDIMENSIONAL

**PROYECTO**

**PALACIO DE JUSTICIA  
SANTO DOMINGO OESTE  
RECEPCION DE DOCUMENTOS**

**UBICACIÓN**

**CONTENIDO**

**INDICE GENERAL**

**ESTADO DEL PLANO**

**UBICACION ARCHIVO DIGITAL**

**EDICION**

**FECHA DE ACTUALIZACION ABRIL 2020**

<b>FECHA</b>	<b>ESCALA</b>
08/04/2020	NTE

**CAD No.  
PJ.SDO-AR**

**PLANO No. GE001**

<b>HOJA No.</b>	<b>DE</b>
<b>01</b>	<b>10</b>

INDICE GENERAL		
NUMERO	PLANO No.	CONTENIDO DE LA HOJA
01	G001	INDICE DE PLANOS
02	G002	LOCALIZACION DE UBICACION
03	G003	NOTAS Y CONSIDERACIONES GENERALES
04	A101	PLANTA ARQUITECTONICA DE GENERAL EXISTENTE
05	A102	PLANTA ARQUITECTONICA Y DIMENSIONADA EXISTENTE
06	A103	PLANTA DE DEMOLICION Y ADICION
07	A104	PLANTA ARQUITECTONICA PROPUESTA
08	A105	PLANTA DIMENSIONADA PROPUESTA
09	A106	PLANTA DE PLAFONES Y DETALLES
10	A107	DETALLES GENERALES 1

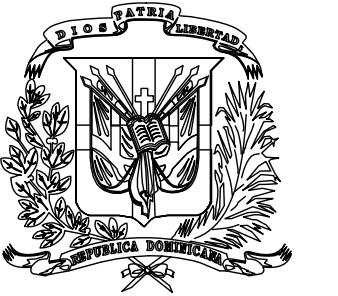

REPÚBLICA DOMINICANA  
CONSEJO DEL PODER JUDICIAL

DIRECCIÓN GENERAL DE LA  
ADMINISTRACIÓN Y CARRERA JUDICIAL  
DIRECCIÓN DE INFRAESTRUCTURA FÍSICA

MAG. LUIS HENRY MOLINA  
MAGISTRADO PRESIDENTE

ENCARGADOS

ARQ. MARCELLE LANDRÓN  
CODIA:  
DIRECTORA INFRAESTRUCTURA FÍSICA

ARQ. EDGAR DE LA ROSA  
CODIA: 23161  
GERENTE DE PROYECTOS

COLABORADORES

M. de ARQ. RUTH VELAZQUEZ  
COLABORACIÓN EN DISEÑO ARQUITECTÓNICO,  
DIBUJO DE PLANOS Y MODELO TRIDIMENSIONAL

PROYECTO

PALACIO DE JUSTICIA  
SANTO DOMINGO OESTE  
RECEPCION DE DOCUMENTOS

UBICACIÓN

CONTENIDO

PLANO DE LOCALIZACIÓN Y  
UBICACIÓN

ESTADO DEL PLANO

UBICACION ARCHIVO DIGITAL

EDICION

FECHA DE ACTUALIZACION ABRIL 2020

FECHA	ESCALA
08/04/2020	NTE

CAD No.  
P.J.SDO-AR

PLANO No. GE 002

HOJA No.	DE
02	10

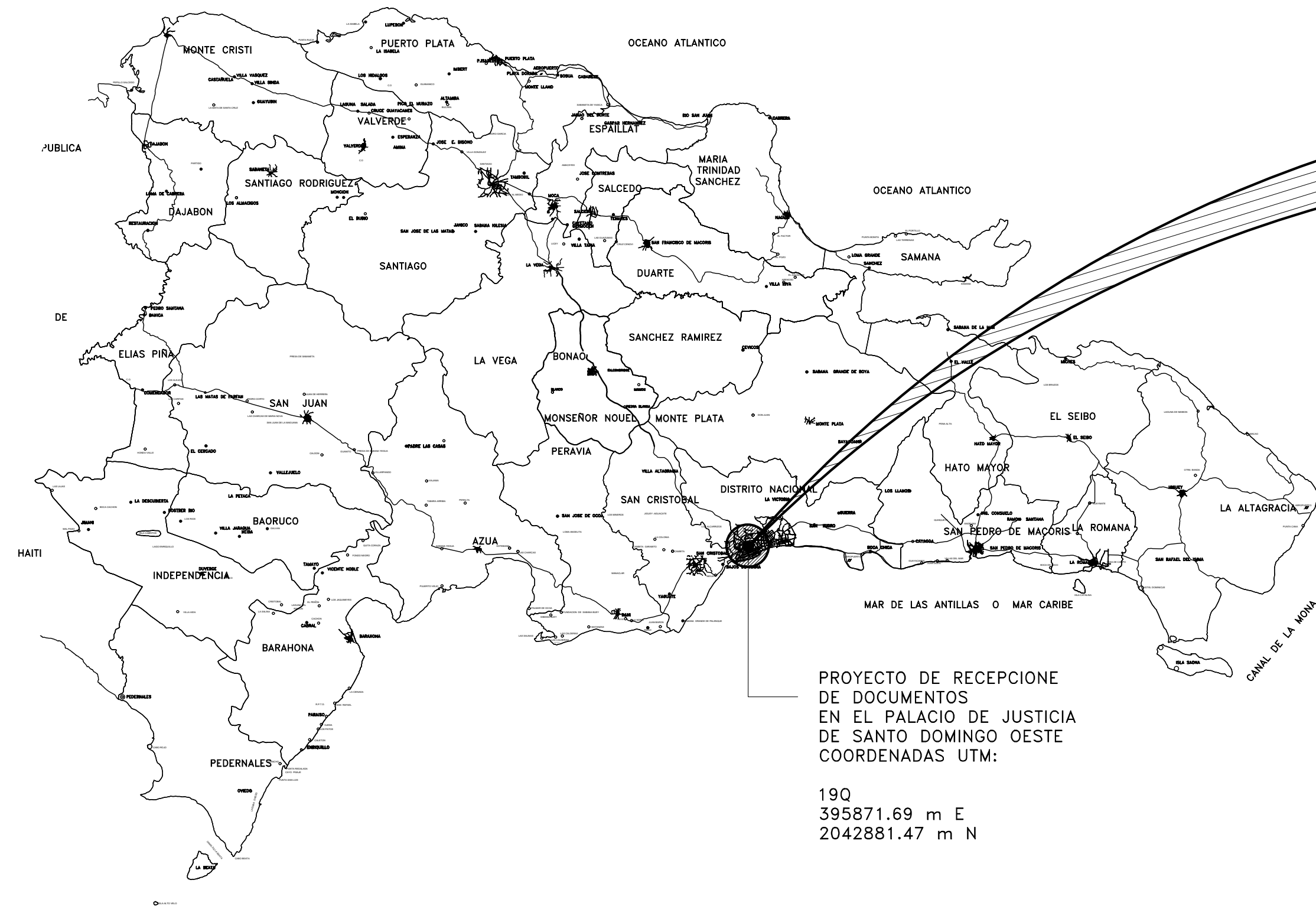

MAPA DE LA REPUBLICA DOMINICANA  
ESCALA: NO A ESCALA

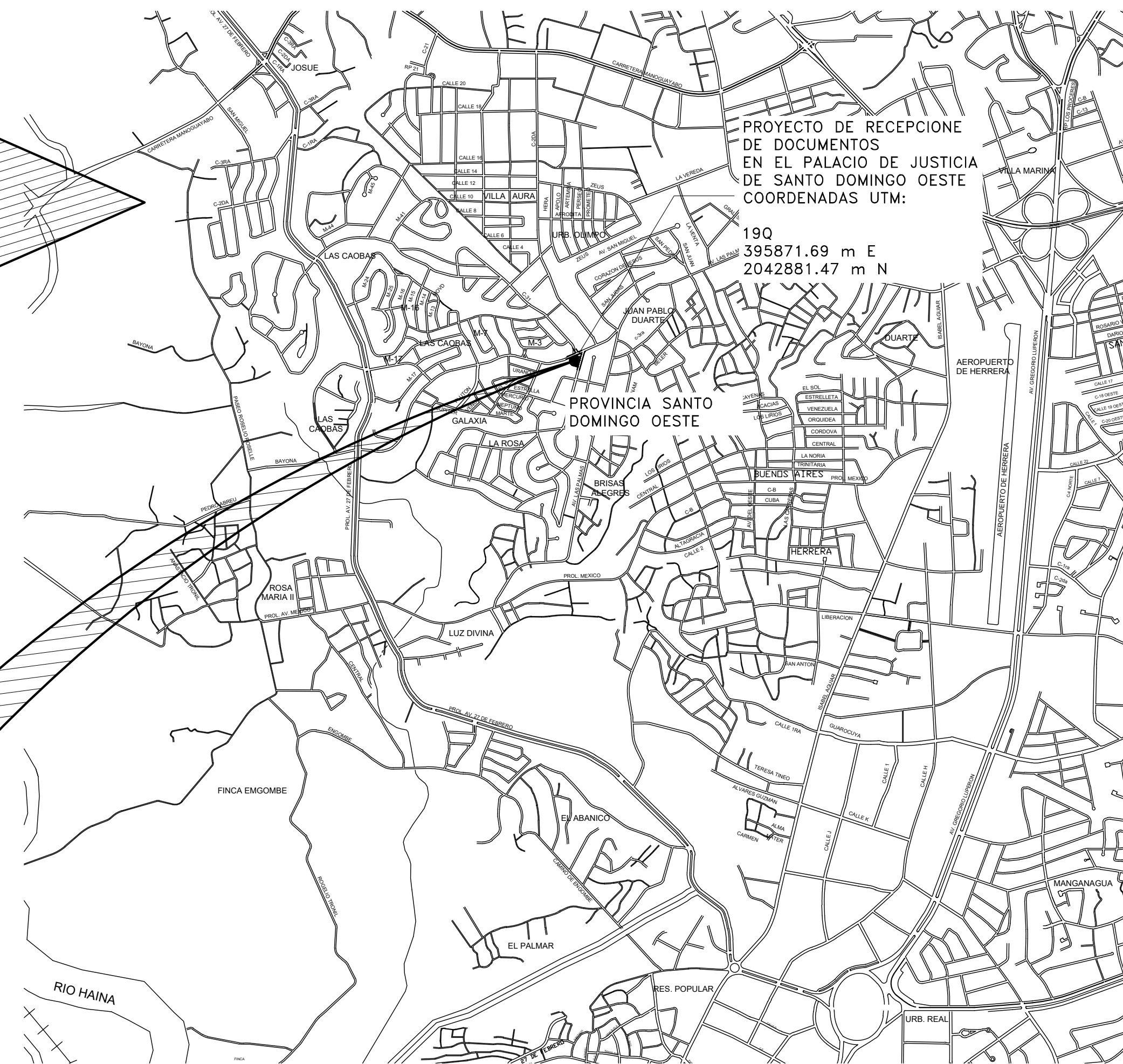

MAPA DE LA PROVINCIA  
SANTO DOMINGO OESTE  
ESCALA: NO A ESCALA



LOCALIZACION DEL PROYECTO EN  
EL SECTOR LAS CAOBAS  
ESCALA: NO A ESCALA

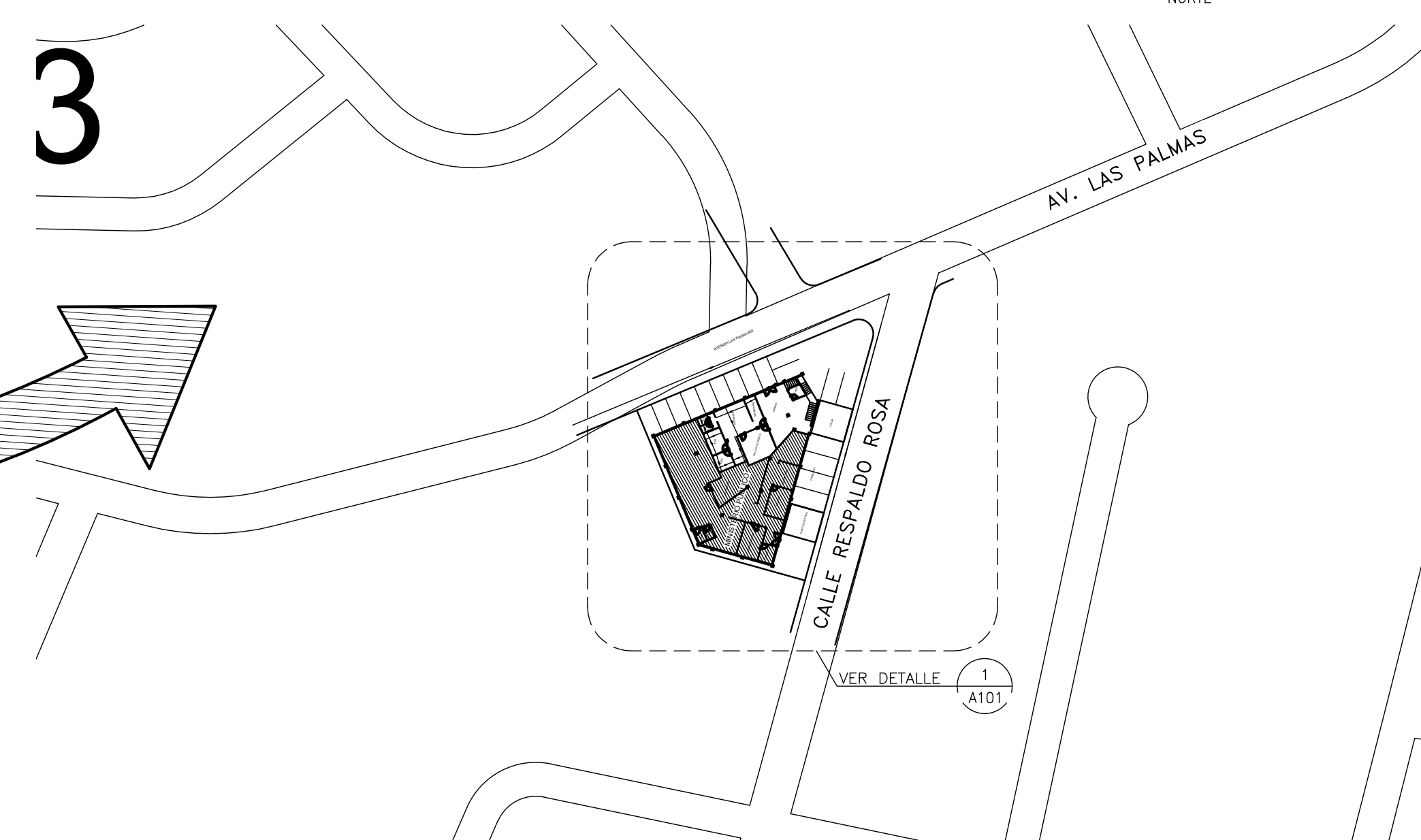
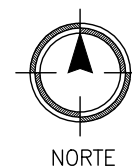

UBICACION PROYECTO PALACIO DE JUSTICIA DE SANTO DOMINGO OESTE  
ESCALA: NO A ESCALA



3

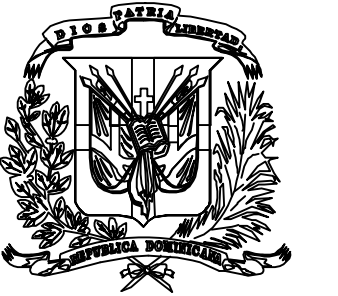

**REPÚBLICA DOMINICANA  
CONSEJO DEL PODER JUDICIAL**

*DIRECCIÓN GENERAL DE LA  
ADMINISTRACIÓN Y CARRERA JUDICIAL  
DIRECCIÓN DE INFRAESTRUCTURA FÍSICA*

**MAG. LUIS HENRY MOLINA**  
MAGISTRADO PRESIDENTE

**ENCARGADOS**

**ARQ. MARCELLE LANDRÓN**  
CODIA:  
DIRECTORA INFRAESTRUCTURA FÍSICA

**ARQ. EDGAR DE LA ROSA**  
CODIA: 23161  
GERENTE DE PROYECTOS

**COLABORADORES**

**M. de ARQ. RUTH VELAZQUEZ**  
COLABORACIÓN EN DISEÑO ARQUITECTÓNICO,  
DIBUJO DE PLANOS Y MODELO TRIDIMENSIONAL

**PROYECTO**

**PALACIO DE JUSTICIA  
SANTO DOMINGO OESTE  
RECEPCION DE DOCUMENTOS**

**UBICACIÓN**

**CONTENIDO**

**NOTAS Y CONSIDERACIONES  
GENERALES**

**ESTADO DEL PLANO**

UBICACION ARCHIVO DIGITAL

**EDICION**

FECHA DE ACTUALIZACION **ABRIL 2020**

FECHA	ESCALA
08/04/2020	NTE

**CAD No.**  
**PJ.SDO-AR**

**PLANO No. GE003**

HOJA No.	DE
<b>03</b>	<b>10</b>

NOTAS GENERALES PARA INTERVENCION EN EDIFICACIONES

ES OBLIGATORIA LA PRESENCIA DE UN GERENTE DE PROYECTOS Y DEBERA SUPERVISAR TODAS LAS ACTIVIDADES Y GARANTIZAR LOS RECURSOS AL MENOS QUE SE INDIQUE LO CONTRARIO.

TODAS LAS DIMENSIONES INTERIORES SON DE PARED TERMINADA A PARED TERMINADA.

TODAS LAS PAREDES INTERIORES NUEVAS DE ESTRUCTURA LIGERA SON EN DENGLOSS Y DEBERAN ALCANZAR LA ALTURA ESPECIFICADA POR RAZONES DE SEGURIDAD.

EL CONTRATISTA SE ASEGURARA QUE ANTES DE INICIAR LA CONSTRUCCION UN RESPONSABLE DE LA SUPERVISION ESTARA EN EL LUGAR DURANTE TODAS LAS FASES CONSTRUCTIVAS.

EL CONTRATISTA DEBERA TENER EN TODO MOMENTO EN OBRA UN CRONOGRAMA EN EL QUE SE MOSTRARA EL ORDEN QUE PROPONE PARA EJECUTAR LA OBRA QUE HA SIDO ACEPTADA POR EL DEPARTAMENTO DE INFRAESTRUCTURA SIEMPRE.

EL CONTRATISTA DEBE NOTIFICAR AL DEPARTAMENTO DE INFRAESTRUCTURA CON MINIMO DOS DIAS DE ANTICIPACION LOS SIGUIENTES EVENTOS:

- INSPECCION DE TODOS LOS PUNTOS CRITICOS
- COLOCACION DEL MATERIAL DE RELLENO
- FORMACIONES DE HORMIGON
- TERMINACION DE SERVICIOS E INSTALACIONES ELECTRICAS (UPS) SOTERRADAS
- PRUEBA DE PRESION DE TUBERIAS DE AIRE, AGUA Y PRODUCTOS
- TERMINACION DE LA COLOCACION DE REFUERZOS DE ACERO
- ACEPTACION FINAL ( ENTREGA DE PROYECTO)

EL CONTRATISTA ALMACENARA TODOS LOS MATERIALES DE CONSTRUCCION EN UN AREA PREPARADA ESPECIALMENTE PARA ESTE FIN PARA EVITAR REUBICACION DURANTE LA CONSTRUCCION. TODOS LOS MATERIALES DEBERAN SER ALMACENADOS EN UN AREA SEGURA DURANTE TODAS LAS FASES CONSTRUCTIVAS.

EL CONTRATISTA PROPORCIONARA LOS PLANOS "AS-BUILT" (COPIA IMPRESA Y ELECTRONICA) AL DEPARTAMENTO DE INFRAESTRUCRA EN CASO DE QUE HAYAN SURGIDOS CAMBIOS ANTES DE LA ACEPTACION FINAL.

ANTES DE LA ACEPTACION FINAL EL CONTRATISTA DEBERA ELIMINAR TODOS LOS MATERIALES EXCEDENTES Y DESECHOS DE HERRAMIENTAS Y EQUIPOS, LIMPIAR TODOS LOS VIDRIOS, ESPEJOS, PISOS, SUPERFICIES INTERIORES, MOSTRADORES Y LOSETAS DE LAS AREAS INTERVENIDAS.

ADVERTENCIA DE SEGURIDAD

EL CONTRATISTA SEGUIRA ESTRICTAMENTE TODAS LAS REGULACIONES DE SEGURIDAD PERTINENTES DURANTE TODAS LAS FASES CONSTRUCTIVAS Y DEBERA GARANTIZAR EQUIPOS DE PROTECCION PERSONAL (EPP) A TODOS LOS MIEBROS DEL EQUIPO DE TRABAJO.

NOTAS GENERALES PARA LA DEMOLICION

LOS HORARIOS DE TRABAJO PARA LA INTERVENCION EN BAÑOS, COCINA Y OFICINAS DEBERA SER COORDINADO CON EL DEPARTAMENTO DE INFRAESTRUCTURA Y EL DEPARTAMENTO ADMINISTRATIVO DEL PALACIO JUDICIAL.

EL CONTRATISTA DEBERA GARANTIZAR LA LIMPIEZA INMEDIATA Y EL BOTE DE MANERA INMEDIATA PARA EVITAR ACUMULACION INNECESARIA EN OBRA.

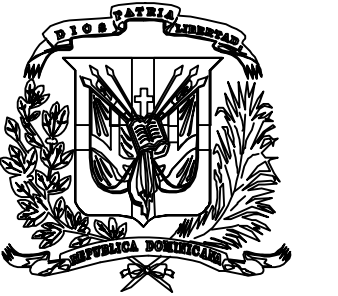

**REPÚBLICA DOMINICANA  
CONSEJO DEL PODER JUDICIAL**

**DIRECCIÓN GENERAL DE LA  
ADMINISTRACIÓN Y CARRERA JUDICIAL  
DIRECCIÓN DE INFRAESTRUCTURA FÍSICA**

**MAG. LUIS HENRY MOLINA  
MAGISTRADO PRESIDENTE**

**ENCARGADOS**

**ARQ. MARCELLE LANDRÓN  
CODIA:  
DIRECTORA INFRAESTRUCTURA FÍSICA**

**ARQ. EDGAR DE LA ROSA  
CODIA: 23161  
GERENTE DE PROYECTOS**

**COLABORADORES**

**M. de ARQ. RUTH VELAZQUEZ**  
COLABORACIÓN EN DISEÑO ARQUITECTÓNICO,  
DIBUJO DE PLANOS Y MODELO TRIDIMENSIONAL

**PROYECTO**

**PALACIO DE JUSTICIA  
SANTO DOMINGO OESTE  
RECEPCION DE DOCUMENTOS**

**UBICACIÓN**

**CONTENIDO**

**PLANTA ARQUITECTONICA  
DE CONJUNTO EXISTENTE N1**

**ESTADO DEL PLANO**

UBICACION ARCHIVO DIGITAL

**EDICION**

FECHA DE ACTUALIZACION **ABRIL 2020**

<b>FECHA</b>	<b>ESCALA</b>
08/04/2020	1:100

**CAD No.**  
**PJ.SDO-AR**

**PLANO No. A101**

<b>HOJA No.</b>	<b>DE</b>
<b>04</b>	<b>10</b>

TABLA DE ESPACIOS PALACIO DE JUSTICIA	
DESCRIPCION	# DE CUARTO
VESTIBULO PRINCIPAL	PJ1-01
BAÑO PUBLICO	PJ1-02
ESCALERA	PJ1-03
SECRETARIA	PJ1-04
OFICINISTA	PJ1-05
BAÑO DE DAMAS	PJ1-06
BAÑO DE CABALLEROS	PJ1-07
DESPACHO DE JUEZ	PJ1-08
DESPACHO DE JUEZ	PJ1-09
SALA DE AUDIENCIA DE ATENCION PERMANENTE	PJ1-10

TABLA DE OTROS ESPACIOS DEL PALACIO DE JUSTICIA	
DESCRIPCION	# DE CUARTO
MINISTERIO PUBLICO	PGR-01
CARCEL	PGR-01
CASETA DE PLANTA ELECTRICA	EXT-01

LEYENDA ARQUITECTONICA	
	MUROS, COLUMNAS, VENTANAS EXISTENTES
	EDIFICIOS EXTERIORES EXISTENTES
	ESPACIOS OCUPADOS POR EL MINISTERIO PUBLICO
	MUROS EN BLOQUES 6" NUEVOS, CAMARAS LLENAS + BASTON 3/8" CADA 0.60m
	CUBREFALTAS EN DENSGLASS 1/2", 1" CARA CON PERFLERIA GALVANIZADA 3/8", PARA OCULTAR TUBERIAS
	ELEMENTOS EN DEMOLICION O DESMONTE
	PROYECCIONES
	NIVEL PISO TERMINADO
	NUMERACION VENTANA
	NUMERACION PUERTA



PLANTA ARQUITECTONICA  
DE CONJUNTO EXISTENTE NIVEL 1  
ESCALA: 1:100

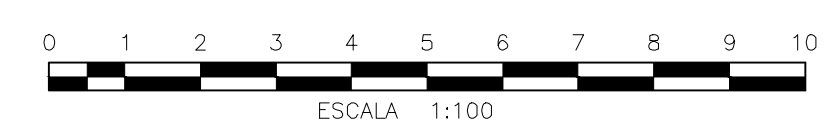

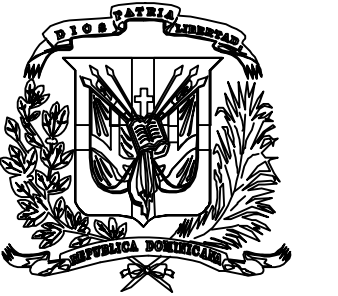

REPÚBLICA DOMINICANA  
CONSEJO DEL PODER JUDICIAL

DIRECCIÓN GENERAL DE LA  
ADMINISTRACIÓN Y CARRERA JUDICIAL  
DIRECCIÓN DE INFRAESTRUCTURA FÍSICA

MAG. LUIS HENRY MOLINA  
MAGISTRADO PRESIDENTE

ENCARGADOS

ARQ. MARCELLE LANDRÓN  
CODIA:  
DIRECTORA INFRAESTRUCTURA FÍSICA

ARQ. EDGAR DE LA ROSA  
CODIA: 23161  
GERENTE DE PROYECTOS

COLABORADORES

M. de ARQ. RUTH VELAZQUEZ  
COLABORACIÓN EN DISEÑO ARQUITECTÓNICO,  
DIBUJO DE PLANOS Y MODELO TRIDIMENSIONAL

PROYECTO

PALACIO DE JUSTICIA  
SANTO DOMINGO OESTE  
RECEPCION DE DOCUMENTOS

UBICACIÓN

CONTENIDO

PLANTA ARQUITECTONICA Y  
DIMENSIONADA EXISTENTE

ESTADO DEL PLANO

UBICACION ARCHIVO DIGITAL

EDICION

FECHA DE ACTUALIZACION **ABRIL 2020**

<b>FECHA</b>	<b>ESCALA</b>
08/04/2020	1:33

CAD No.  
P.J.SDO-AR

PLANO No. A102

HOJA No.	DE
<b>05</b>	<b>10</b>

DESCRIPCION	# DE CUARTO
VESTIBULO PRINCIPAL	PJ1-01
BAÑO PUBLICO	PJ1-02
ESCALERA	PJ1-03
SECRETARIA	PJ1-04
OFICINISTA	PJ1-05
BAÑO DE DAMAS	PJ1-06
BAÑO DE CABALLEROS	PJ1-07
DESPACHO DE JUEZ	PJ1-08
DESPACHO DE JUEZ DE ATENCION PERMANENTE	PJ1-09
SALA DE AUDIENCIA DE ATENCION PERMANENTE	PJ1-10

DESCRIPCION	# DE CUARTO
MINISTERIO PUBLICO	PGR-01
CARCEL	PGR-01
CASETA DE PLANTA ELECTRICA	EXT-01

	MUROS, COLUMNAS, VENTANAS EXISTENTES
	EDIFICIOS EXTERIORES EXISTENTES
	ESPACIOS OCUPADOS POR EL MINISTERIO PUBLICO
	MUROS EN BLOQUES 6" NUEVOS, CAMARAS LLENAS + BASTON 1/2" CADA 0.60m
	CUBREPLATAS EN DENSGLASS 1/2" 1 CARA CON PERIFERIA GALVANIZADA 3 1/2", PARA OCULTAR TUBERIAS
	ELEMENTOS EN DEMOLICION O DESMONTE
	PROYECCIONES
	NPT NIVEL PISO TERMINADO
	NUMERACION VENTANA
	NUMERACION PUERTA

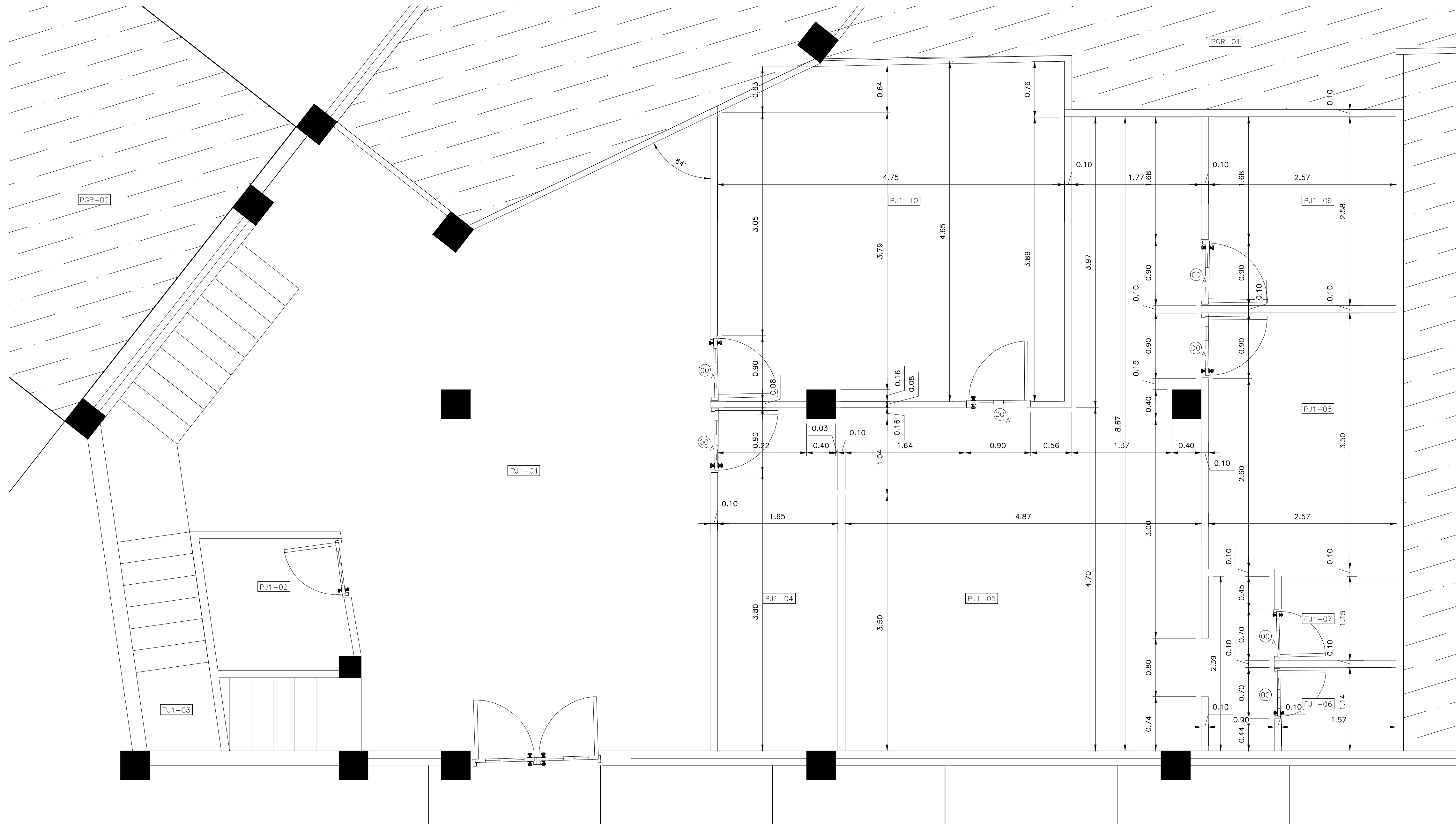

PLANTA ARQUITECTONICA  
DIMENSIONADA EXISTENTE SALA  
DE AUDIENCIA DE ATENCION PERMANENTE  
ESCALA: 1:33



PUERTA NO.	UBICACION	CANT.	ANCHO HUECO		MATERIAL	CERRADURA	BISAGRAS	OBSERVACIONES
			ANCHO	ALTURA				
100	PUERTAS EXISTENTES	1	---	---	CAOBA	-----	-----	PUERTAS EXISTENTE A DESMONTAR Y REALIZAR MANTENIMIENTO. SE DEBE PULIR, MASILLAR Y APLICAR PINTURA EN OLEO PARA MADERA
100A	PUERTAS EXISTENTES	6	---	---	CAOBA	-----	-----	PUERTAS EXISTENTES A DESMONTAR.

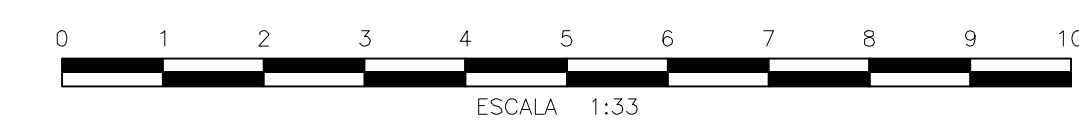



REPÚBLICA DOMINICANA  
CONSEJO DEL PODER JUDICIAL

DIRECCIÓN GENERAL DE LA  
ADMINISTRACIÓN Y CARRERA JUDICIAL  
DIRECCIÓN DE INFRAESTRUCTURA FÍSICA

MAG. LUIS HENRY MOLINA  
MAGISTRADO PRESIDENTE

ENCARGADOS

ARQ. MARCELLE LANDRÓN  
CODIA:  
DIRECTORA INFRAESTRUCTURA FÍSICA

ARQ. EDGAR DE LA ROSA  
CODIA: 23161  
GERENTE DE PROYECTOS

COLABORADORES

M. de ARQ. RUTH VELAZQUEZ  
COLABORACIÓN EN DISEÑO ARQUITECTÓNICO,  
DIBUJO DE PLANOS Y MODELO TRIDIMENSIONAL

PROYECTO

PALACIO DE JUSTICIA  
SANTO DOMINGO OESTE  
RECEPCION DE DOCUMENTOS

UBICACIÓN

CONTENIDO

PLANTA DE DEMOLICION Y ADICION

ESTADO DEL PLANO

UBICACION ARCHIVO DIGITAL

EDICION

FECHA DE ACTUALIZACION ABRIL 2020

FECHA 08/04/2020  
ESCALA 1:33

CAD No.  
P.J.SDO-AR

PLANO No. A103

HOJA No. 06  
DE 10

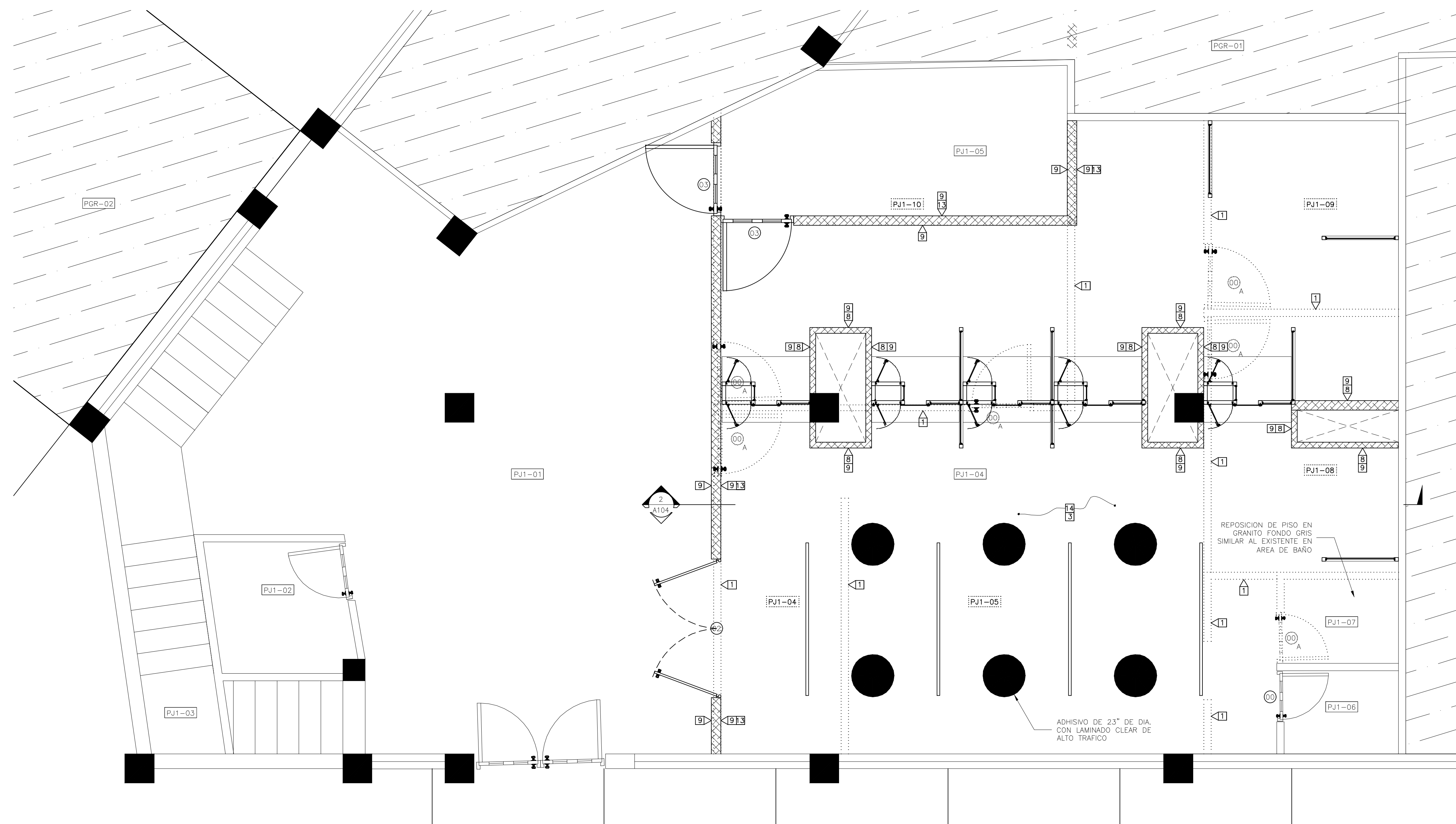

PLANTA DE DEMOLICION Y ADICION SALA  
DE AUDIENCIA DE ATENCION PERMANENTE  
ESCALA: 1:33



TABLA DE ESPACIOS PALACIO DE JUSTICIA	
DESCRIPCION	# DE CUARTO
VESTIBULO PRINCIPAL	PJ1-01
BAÑO PUBLICO	PJ1-02
ESCALERA	PJ1-03
RECEPCION GENERAL DE DOCUMENTOS	PJ1-04
ARCHIVO TRANSITORIO	PJ1-05
BAÑO DE DAMAS	PJ1-06
BAÑO DE CABALLEROS	PJ1-07

TABLA DE OTROS ESPACIOS DEL PALACIO DE JUSTICIA	
DESCRIPCION	# DE CUARTO
MINISTERIO PUBLICO	PGR-01
CARCEL	PGR-01
CASETA DE PLANTA ELECTRICA	EXT-01

LEYENDA ARQUITECTONICA	
[Symbol]	MUROS, COLUMNAS, VENTANAS EXISTENTES
[Symbol]	EDIFICIOS EXTERIORES EXISTENTES
[Symbol]	ESPACIOS OCUPADOS POR EL MINISTERIO PUBLICO
[Symbol]	MUROS EN BLOQUES 6" NUEVOS, CAMARAS LLENAS + BASTON #3/8" CADA 0,60m
[Symbol]	CUBREFALTAS EN DENSGLASS 3/8", 1 CARA CON PERFILERIA GALVANIZADA 3/8", PARA OCULTAR TUBERIAS
[Symbol]	ELEMENTOS EN DEMOLICION O DESMORTE
[Symbol]	PROYECCIONES
[Symbol]	NPT NIVEL PISO TERMINADO
[Symbol]	NUMERACION VENTANA
[Symbol]	NUMERACION PUERTA

TERMINACIONES	
[1]	DEMOLICION DE MUROS EN SHEETROCK EXISTENTE, H=3.00 M
[2]	DEMOLICION DE PISOS EXISTENTES
[3]	DEMOLICION DE PLAFON EXISTENTE
[4]	DEMOLICION DE CERAMICA DE PARED, H=2.10, LONGITUD VER PLANO
[5]	MURO DE BLOQUES DE 6" TODAS LAS CAMARAS LLENAS HASTA EL FONDO DE LOSA.
[6]	CIERRE DE HUECOS DE PUERTAS EN SHEETROCK 2 CARAS CON INSULACION ACUSTICA, ESTRUCTURA DE 3/8" GALVANIZADA HASTA ALTURA DE HUECO.
[7]	MURO DE BLOQUES DE 6" TODAS LAS CAMARAS LLENAS HASTA EL FONDO DE LOSA.
[8]	MURO EN SHEETROCK 1 CARA CON INSULACION ACUSTICA, ESTRUCTURA DE 3/8" GALVANIZADA, HASTA FONDO DE LOSA DE TECHO
[9]	PINTURA SATINADA
[10]	REVESTIMIENTO EN PISO EN PORCELANATO DE ALTO TRAFICO ANTIDESLIZANTE, COLOR GRIS, FORMATO DE 60CM X 60CM.
[11]	REVESTIMIENTO EN PARED EN PORCELANATO DE COLOR GRIS, FORMATO DE 60CM X 30CM.
[12]	DEMOLICION DE COUNTER EXISTENTE EN MADERA DE TRES PUESTOS.
[13]	MURO EN SHEETROCK 2 CARAS CON INSULACION ACUSTICA, ESTRUCTURA DE 3/8" GALVANIZADA, HASTA 15 CM SOBRE EL PLAFON
[14]	TRAMIENTO DE LIEMPIEZA PROFUNDA EN PISO: INCLUYE BRILLADO Y CRISTALIZADO DE PISO

TABLA DE PUERTAS								
PUERTA NO.	UBICACION	CANT.	ANCHO HUECO		MATERIAL	CERRADURA	BISAGRAS	OBSERVACIONES
			ANCHO	ALTURA				
00	PUERTAS EXISTENTES	1	---	---	CAOBA	-----	-----	PUERTAS EXISTENTE A DESMONTAR Y REALIZAR MANTENIMIENTO, SE DEBE PULIR, MASILLAR Y APLICAR PINTURA EN OLEO PARA MADERA
00A	PUERTAS EXISTENTES	6	---	---	CAOBA	-----	-----	PUERTAS EXISTENTES A DESMONTAR.
01	PASO DE DOCUMENTOS	16	0.35	0.55	ALUMINIO Y VIDRIO	HEAVY DUTY DE CILINDRO CON MANUA DE ACERO INOXIDABLE TIPO "L" DE 1/2" DE PROYECCION	EN ACERO INOXIDABLE, PARA PUERTAS DE ALUMINIO CON CANAL DE 16 MM. CANTIDAD: 2	PUERTAS SIMPLE BATIENTE, CON MARCOS DE ALUMINIO ANODIZADO COLOR BLANCO Y VIDRIOS COLOR NATURAL TRANSLUCIDOS DE 3/8" DE ESPESOR.
02	RECEPCION DE DOCUMENTOS Y ENTRADA PRINCIPAL	1	1.90	2.10	ALUMINIO Y VIDRIO	HEAVY DUTY DE CILINDRO CON MANUA DE ACERO INOXIDABLE TIPO "L" DE 1/2" DE PROYECCION	EN ACERO INOXIDABLE, DIMENSIONES 4"x4"	PUERTAS SIMPLE BATIENTE, CON MARCOS DE ALUMINIO ANODIZADO COLOR NEGRO Y VIDRIOS COLOR BRONCE TRANSLUCIDOS DE 3/8" DE ESPESOR. INCLUYE AMORTIGUADOR
03	ARCHIVO TRANSITORIO	2	1.00	2.10	ALUMINIO Y VIDRIO	HEAVY DUTY DE CILINDRO CON MANUA DE ACERO INOXIDABLE TIPO "L" DE 1/2" DE PROYECCION	EN ACERO INOXIDABLE, DIMENSIONES 4"x4"	PUERTAS SIMPLE BATIENTE, CON MARCOS DE ALUMINIO ANODIZADO COLOR NEGRO Y VIDRIOS COLOR BRONCE TRANSLUCIDOS DE 3/8" DE ESPESOR. INCLUYE AMORTIGUADOR

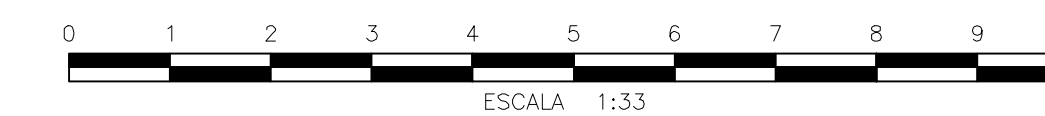

ESCALA 1:33

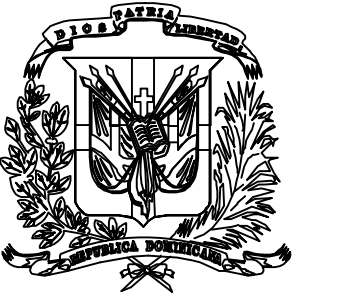

REPÚBLICA DOMINICANA  
CONSEJO DEL PODER JUDICIAL

DIRECCIÓN GENERAL DE LA  
ADMINISTRACIÓN Y CARRERA JUDICIAL  
DIRECCIÓN DE INFRAESTRUCTURA FÍSICA

MAG. LUIS HENRY MOLINA  
MAGISTRADO PRESIDENTE

ENCARGADOS

ARQ. MARCELLE LANDRÓN  
CODIA:  
DIRECTORA INFRAESTRUCTURA FÍSICA

ARQ. EDGAR DE LA ROSA  
CODIA: 23161  
GERENTE DE PROYECTOS

COLABORADORES

M. de ARQ. RUTH VELAZQUEZ  
COLABORACIÓN EN DISEÑO ARQUITECTÓNICO,  
DIBUJO DE PLANOS Y MODELO TRIDIMENSIONAL

PROYECTO

PALACIO DE JUSTICIA  
SANTO DOMINGO OESTE  
RECEPCION DE DOCUMENTOS

UBICACIÓN

CONTENIDO

PLANTA ARQUITECTONICA PROPUESTA  
AREA DE RECEPCION DE DOCUMENTOS

ESTADO DEL PLANO

UBICACION ARCHIVO DIGITAL

EDICION

FECHA DE ACTUALIZACION **ABRIL 2020**

FECHA

08/04/2020

ESCALA

INDICADA

CAD No.

PJ.SDO-AR

PLANO No. A104

HOJA No.

07

DE

10



TABLA DE ESPACIOS PALACIO DE JUSTICIA	
DESCRIPCION	# DE CUARTO
VESTIBULO PRINCIPAL	PJ1-01
BAÑO PUBLICO	PJ1-02
ESCALERA	PJ1-03
RECEPCION GENERAL DE DOCUMENTOS	PJ1-04
ARCHIVO TRANSITORIO	PJ1-05
BAÑO DE DAMAS	PJ1-06
BAÑO DE CABALLEROS	PJ1-07

TABLA DE OTROS ESPACIOS DEL PALACIO DE JUSTICIA	
DESCRIPCION	# DE CUARTO
MINISTERIO PUBLICO	PGR-01
CARCEL	PGR-01
CASETA DE PLANTA ELECTRICA	EXT-01

LEYENDA ARQUITECTONICA	
[Symbol]	MUROS, COLUMNAS, VENTANAS EXISTENTES
[Symbol]	EDIFICIOS EXTERIORES EXISTENTES
[Symbol]	ESPACIOS OCUPADOS POR EL MINISTERIO PUBLICO
[Symbol]	MUROS EN BLOQUES 6" NUEVOS, CAMARAS LLENAS + BASTON #3/8" CADA 0,60m
[Symbol]	CUBREFALTAS EN DENGGLASS 3/8" 1 CARA CON PERFILERIA GALVANIZADA 3/8" PARA OCULTAR TUBERIAS
[Symbol]	ELEMENTOS EN DEMOLICION O DESMONTE
[Symbol]	PROYECCIONES
[Symbol]	NPT NIVEL PISO TERMINADO
[Symbol]	NUMERACION VENTANA
[Symbol]	NUMERACION PUERTA

PLANTA DE ARQUITECTONICA  
RECEPCION GENERAL DE DOCUMENTOS  
ESCALA: 1:33

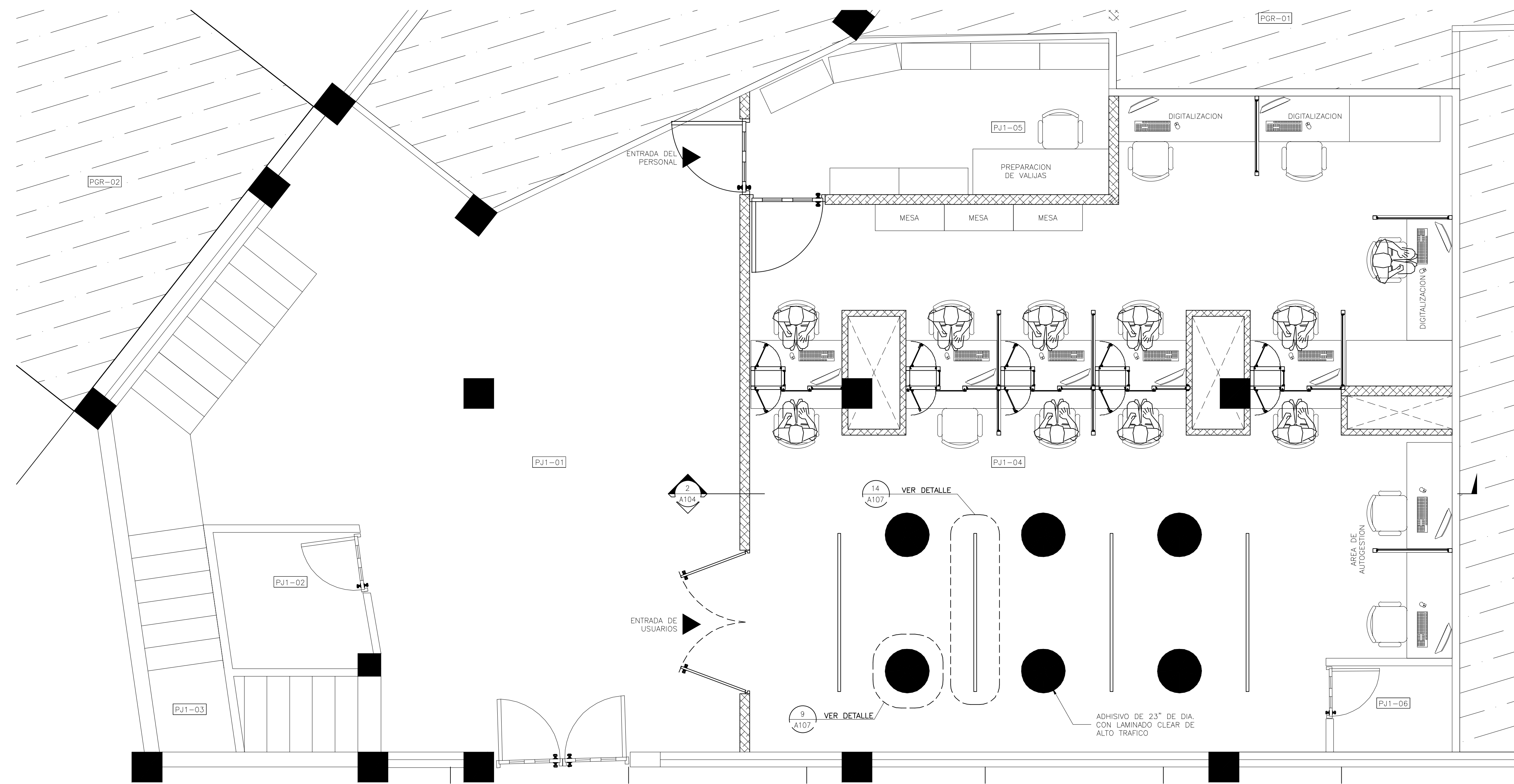

TABLA DE VIDRIOS FIJOS								
PUERTA NO.	UBICACION	CANT.	ANCHO HUECO		MATERIAL	CERRADURA	BISAGRAS	OBSERVACIONES
			ANCHO	ALTURA				
01	PASO DE DOCUMENTOS	5	0.35	0.67	ALUMINIO P40 Y VIDRIO	----	----	VIDRIO FIJO CON MARCOS DE ALUMINIO P40 ANODIZADO COLOR BLANCO Y VIDRIOS COLOR NATURAL TRANSLUCIDOS DE 3/8" DE ESPESOR.
02	PASO DE DOCUMENTOS	5	1.10	0.30	ALUMINIO P40 Y VIDRIO	----	----	VIDRIO FIJO CON MARCOS DE ALUMINIO P40 ANODIZADO COLOR BLANCO Y VIDRIOS COLOR NATURAL TRANSLUCIDOS DE 3/8" DE ESPESOR.
03	PASO DE DOCUMENTOS	5	0.30	1.17	ALUMINIO P40 Y VIDRIO	----	----	VIDRIO FIJO CON MARCOS DE ALUMINIO P40 ANODIZADO COLOR BLANCO Y VIDRIOS COLOR NATURAL TRANSLUCIDOS DE 3/8" DE ESPESOR.
04	PASO DE DOCUMENTOS	5	0.30	1.22	ALUMINIO P40 Y VIDRIO	----	----	VIDRIO FIJO CON MARCOS DE ALUMINIO P40 ANODIZADO COLOR BLANCO Y VIDRIOS COLOR NATURAL TRANSLUCIDOS DE 3/8" DE ESPESOR.
05	DIVISOR DE POSICIONES	2	0.67	2.40	ALUMINIO P40 Y VIDRIO	----	----	VIDRIO FIJO CON MARCOS DE ALUMINIO P40 ANODIZADO COLOR BLANCO Y VIDRIOS COLOR NATURAL TRANSLUCIDOS DE 3/8" DE ESPESOR.
06	DIVISOR DE POSICIONES	6	1.00	2.40	ALUMINIO P40 Y VIDRIO	----	----	VIDRIO FIJO CON MARCOS DE ALUMINIO P40 ANODIZADO COLOR BLANCO Y VIDRIOS COLOR NATURAL TRANSLUCIDOS DE 3/8" DE ESPESOR.



ESCALA 1:33

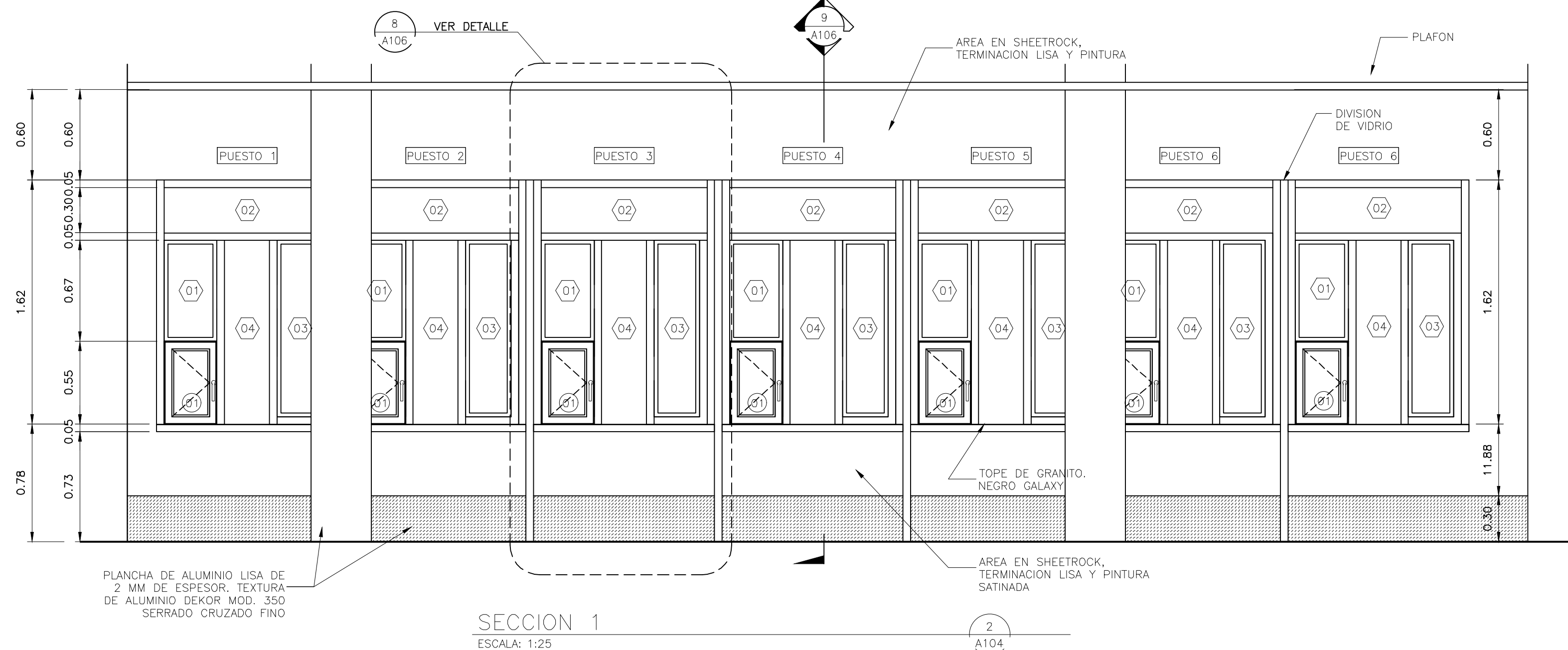

REPÚBLICA DOMINICANA  
CONSEJO DEL PODER JUDICIAL

DIRECCIÓN GENERAL DE LA  
ADMINISTRACIÓN Y CARRERA JUDICIAL  
DIRECCIÓN DE INFRAESTRUCTURA FÍSICA

MAG. LUIS HENRY MOLINA  
MAGISTRADO PRESIDENTE

ENCARGADOS

ARQ. MARCELLE LANDRÓN  
CODIA:  
DIRECTORA INFRAESTRUCTURA FÍSICA

ARQ. EDGAR DE LA ROSA  
CODIA: 23161  
GERENTE DE PROYECTOS

COLABORADORES

M. de ARQ. RUTH VELAZQUEZ  
COLABORACIÓN EN DISEÑO ARQUITECTÓNICO,  
DIBUJO DE PLANOS Y MODELO TRIDIMENSIONAL

PROYECTO

PALACIO DE JUSTICIA  
SANTO DOMINGO OESTE  
RECEPCION DE DOCUMENTOS

UBICACIÓN

CONTENIDO

PLANTA DIMENSIONADA PROPUESTA  
AREA DE RECEPCION DE DOCUMENTOS

ESTADO DEL PLANO

UBICACION ARCHIVO DIGITAL

EDICION

FECHA DE ACTUALIZACION ABRIL 2020

FECHA 08/04/2020  
ESCALA INDICADA

CAD No.  
P.J.SDO-AR

PLANO No. A105

HOJA No. 08  
DE 10

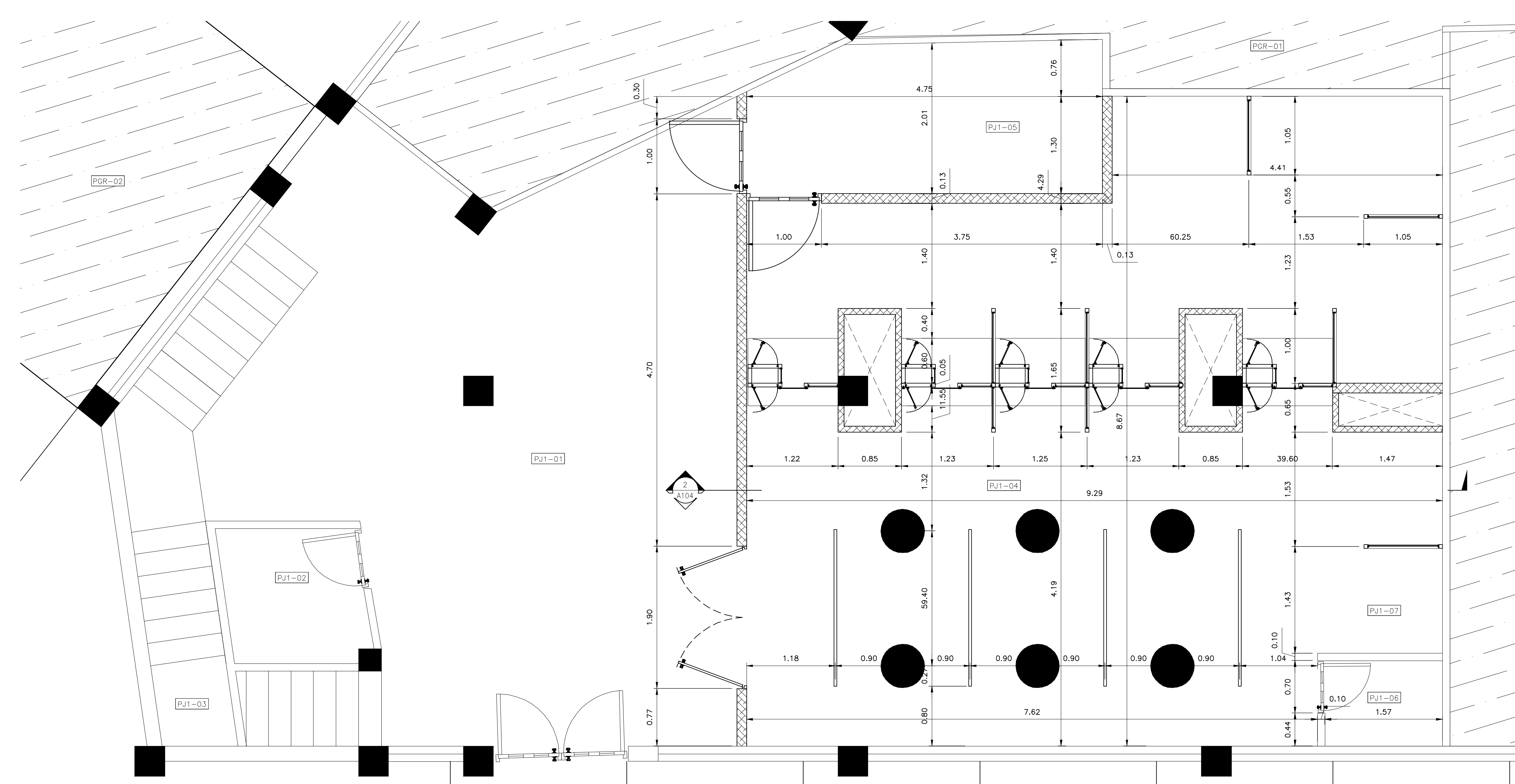

DESCRIPCION	# DE CUARTO
VESTIBULO PRINCIPAL	PJ1-01
BAÑO PUBLICO	PJ1-02
ESCALERA	PJ1-03
RECEPCION GENERAL DE DOCUMENTOS	PJ1-04
ARCHIVO TRANSITORIO	PJ1-05
BAÑO DE DAMAS	PJ1-06
BAÑO DE CABALLEROS	PJ1-07

DESCRIPCION	# DE CUARTO
MINISTERIO PUBLICO	PGR-01
CARCEL	PGR-01
CASETA DE PLANTA ELECTRICA	EXT-01

[Symbol]	MUROS, COLUMNAS, VENTANAS EXISTENTES
[Symbol]	EDIFICIOS EXTERIORES EXISTENTES
[Symbol]	ESPACIOS OCUPADOS POR EL MINISTERIO PUBLICO
[Symbol]	MUROS EN BLOQUES 6" NUEVOS. CAMARAS LLENAS + BASTON #3/8" CADA 0.60m
[Symbol]	CUBREFALTAS EN DENSGLASS 3/4" CARA CON PERIFERIA GALVANIZADA 3/8". PARA OCULTAR TUBERIAS
[Symbol]	ELEMENTOS EN DEMOLICION O DESMONTE
[Symbol]	PROYECCIONES
[Symbol]	NPT NIVEL PISO TERMINADO
[Symbol]	NUMERACION VENTANA
[Symbol]	NUMERACION PUERTA

PLANTA DE DIMENSIONADA  
RECEPCION GENERAL DE DOCUMENTOS  
ESCALA: 1:33

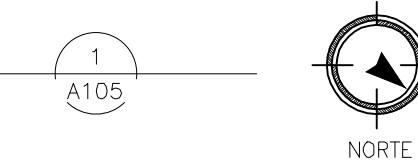

PUERTA NO.	UBICACION	CANT.	ANCHO HUECO		MATERIAL	CERRADURA	BISAGRAS	OBSERVACIONES
			ANCHO	ALTURA				
01	PASO DE DOCUMENTOS	5	0.35	0.67	ALUMINIO P40 Y VIDRIO	----	----	VIDRIO FIJO CON MARCOS DE ALUMINIO P40 ANODIZADO COLOR BLANCO Y VIDRIOS COLOR NATURAL TRANSLUCIDOS DE 3/8" DE ESPESOR.
02	PASO DE DOCUMENTOS	5	1.10	0.30	ALUMINIO P40 Y VIDRIO	----	----	VIDRIO FIJO CON MARCOS DE ALUMINIO P40 ANODIZADO COLOR BLANCO Y VIDRIOS COLOR NATURAL TRANSLUCIDOS DE 3/8" DE ESPESOR.
03	PASO DE DOCUMENTOS	5	0.30	1.17	ALUMINIO P40 Y VIDRIO	----	----	VIDRIO FIJO CON MARCOS DE ALUMINIO P40 ANODIZADO COLOR BLANCO Y VIDRIOS COLOR NATURAL TRANSLUCIDOS DE 3/8" DE ESPESOR.
04	PASO DE DOCUMENTOS	5	0.30	1.22	ALUMINIO P40 Y VIDRIO	----	----	VIDRIO FIJO FLOTANTE COLOR NATURAL TRANSLUCIDOS DE 3/8" DE ESPESOR ESPACIADO 3/4" PARA TRANSMISION DE VOZ, CON TAPONES EN ACERO INOXIDABLE CEPILLADOS, HUECOS DE 5/16"
05	DIVISOR DE POSICIONES	2	0.67	2.40	ALUMINIO P40 Y VIDRIO	----	----	VIDRIO FIJO CON MARCOS DE ALUMINIO P40 ANODIZADO COLOR BLANCO Y VIDRIOS COLOR NATURAL TRANSLUCIDOS DE 3/8" DE ESPESOR.
06	DIVISOR DE POSICIONES	6	1.00	2.40	ALUMINIO P40 Y VIDRIO	----	----	VIDRIO FIJO CON MARCOS DE ALUMINIO P40 ANODIZADO COLOR BLANCO Y VIDRIOS COLOR NATURAL TRANSLUCIDOS DE 3/8" DE ESPESOR.

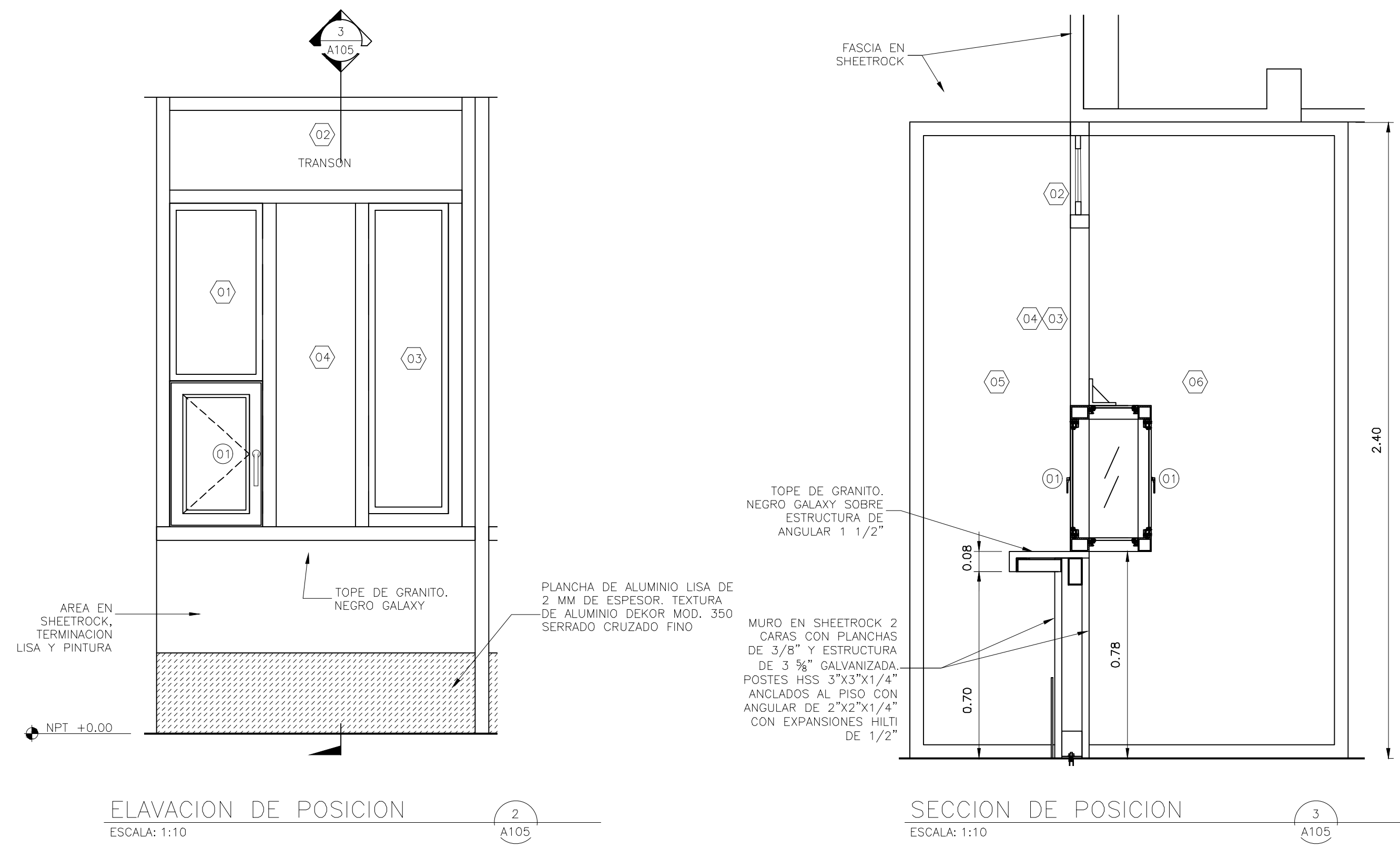

ELAVACION DE POSICION  
ESCALA: 1:10

SECCION DE POSICION  
ESCALA: 1:10







**REPÚBLICA DOMINICANA**  
**CONSEJO DEL PODER JUDICIAL**  
 DIRECCIÓN GENERAL DE LA  
 ADMINISTRACIÓN Y CARRERA JUDICIAL  
 DIRECCIÓN DE INFRAESTRUCTURA FÍSICA

**MAG. LUIS HENRY MOLINA**  
 MAGISTRADO PRESIDENTE

ENCARGADOS

**ARQ. MARCELLE LANDRÓN**  
 CODIA:  
 DIRECTORA INFRAESTRUCTURA FÍSICA

**ARQ. EDGAR DE LA ROSA**  
 CODIA: 23161  
 GERENTE DE PROYECTOS

COLABORADORES

**M. de ARQ. RUTH VELAZQUEZ**  
 COLABORACIÓN EN DISEÑO ARQUITECTÓNICO,  
 DIBUJO DE PLANOS Y MODELO TRIDIMENSIONAL

PROYECTO

**PALACIO DE JUSTICIA**  
**SANTO DOMINGO OESTE**  
**RECEPCION DE DOCUMENTOS**

UBICACIÓN

CONTENIDO

PLANTA DE PLAFONES Y DETALLES

ESTADO DEL PLANO

UBICACION ARCHIVO DIGITAL

EDICION

FECHA DE ACTUALIZACION **ABRIL 2020**

**FECHA** 08/04/2020 **ESCALA** INDICADA

**CAD No.**  
**PJ.SDO-AR**

**PLANO No. A106**

**HOJA No.** 09 **DE** 10

TABLA DE ESPACIOS PALACIO DE JUSTICIA	
DESCRIPCION	# DE CUARTO
VESTIBULO PRINCIPAL	PJ1-01
BAÑO PUBLICO	PJ1-02
ESCALERA	PJ1-03
RECEPCION GENERAL DE DOCUMENTOS	PJ1-04
ARCHIVO TRANSITORIO	PJ1-05
BAÑO DE DAMAS	PJ1-06
BAÑO DE CABALLEROS	PJ1-07

TABLA DE OTROS ESPACIOS DEL PALACIO DE JUSTICIA	
DESCRIPCION	# DE CUARTO
MINISTERIO PUBLICO	PGR-01
CARCEL	PGR-01
CASETA DE PLANTA ELECTRICA	EXT-01

LEYENDA ARQUITECTONICA	
	MUROS, COLUMNAS, VENTANAS EXISTENTES
	EDIFICIOS EXTERIORES EXISTENTES
	ESPACIOS OCUPADOS POR EL MINISTERIO PUBLICO
	MUROS EN BLOQUES 6" NUEVOS, CAMARAS LLENAS + BASTON #3/8" CADA 0.60m
	CUBREFALTAS EN DENSGLASS 3/4" CARA CON PERILERA GALVANIZADA 3/8". PARA OCULTAR TUBERIAS
	ELEMENTOS EN DEMOLICION O DESMONTE
	PROYECCIONES
	NPT NIVEL PISO TERMINADO
	NUMERACION VENTANA
	NUMERACION PUERTA

LEYENDA DE PLAFONES	
	PLAFON EN VINIL - YESO CON LAMINA DE PROTECCION LADO SUPERIOR METALIZADO 2'x2'. INCLUYE SISTEMA DE SUSPENSION ESTANDAR.
	PLAFON EN YESO. INCLUYE SISTEMA DE SUSPENSION ESTANDAR.
	LUMINARIA 2'x2' DE PLAFON. 3 TUBOS TIPO T8 LED
	LUMINARIA 2'x4' DE PLAFON. 3 TUBOS TIPO T8 LED
	LUMINARIA 2'x2' DE SUPERFICIE. 3 TUBOS TIPO T8 LED
	LUMINARIA OJO DE BUEY TIPO PANEL DE 6". 4500K, 18W.
	DIFUSOR DE EXTRACTOR

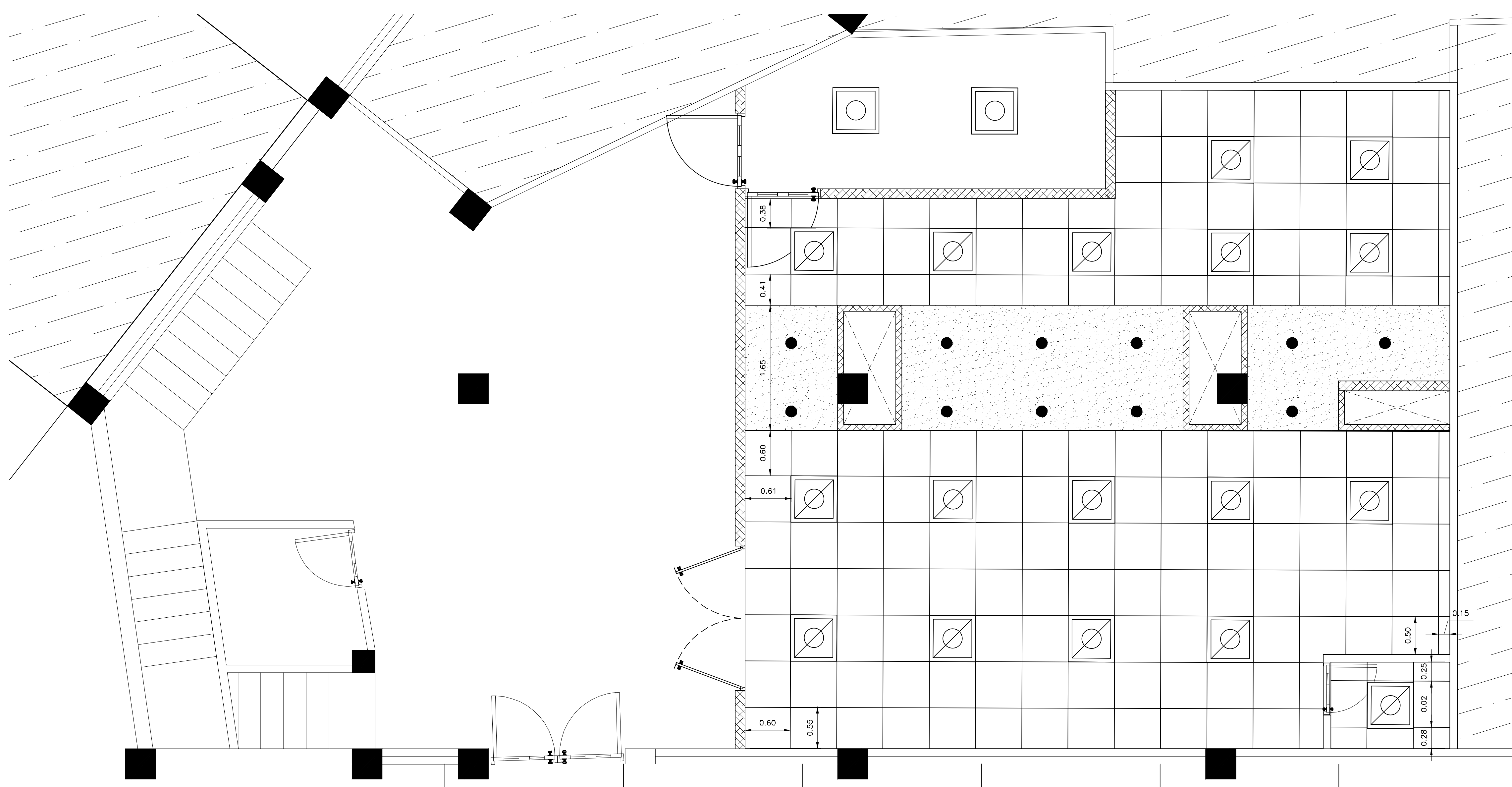

PLANTA DE PLAFONES RECEPCION GENERAL DE DOCUMENTOS  
 ESCALA: 1:33

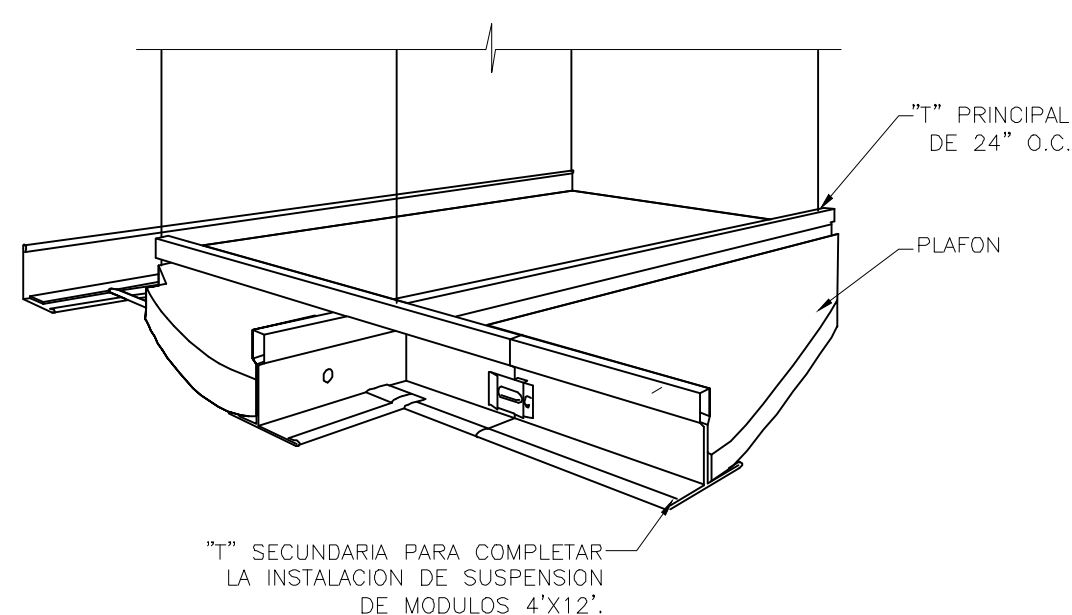

SISTEMA PLAFON SUSPENDIDO  
 ESCALA: NO A ESCALA

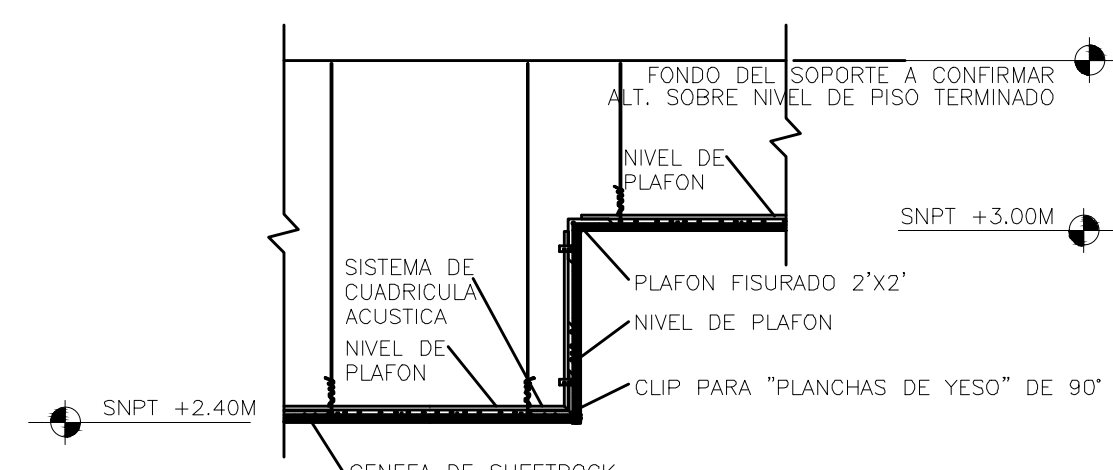

TRANSICIÓN DEL PLAFON  
 ESCALA: NO A ESCALA

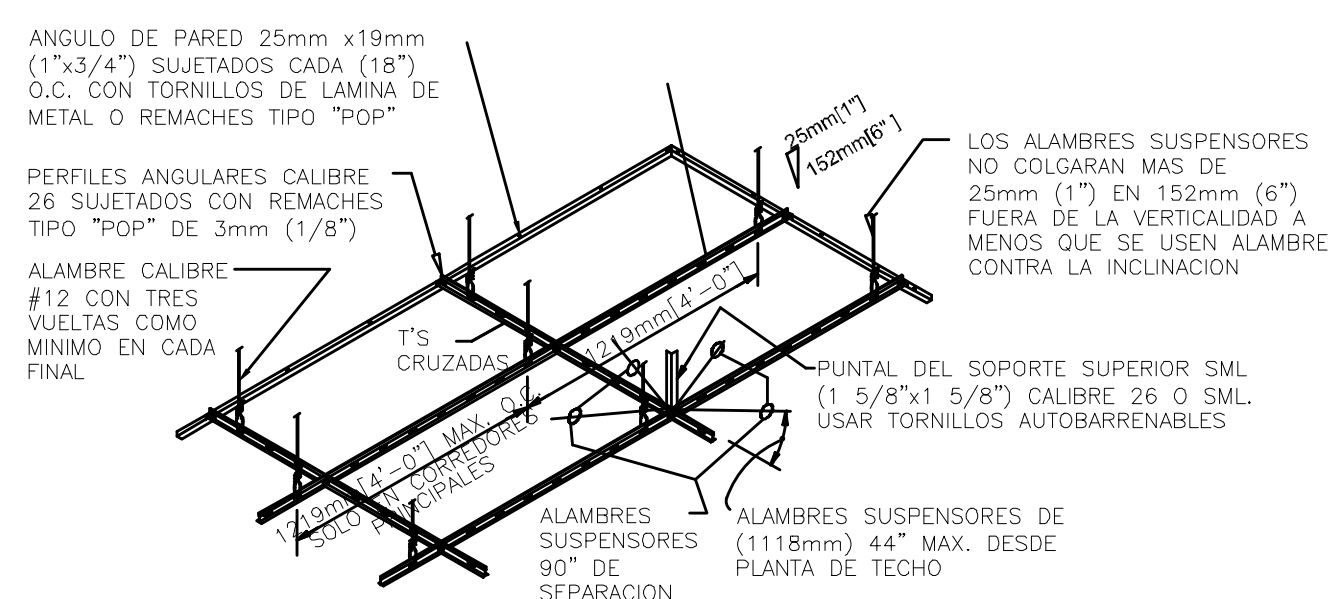

NOTA:  
 LOS ALAMBRES SUSPENSORES Y PUNTALES SERAN COLOCADOS A (18") AL CENTRO DE AMBAS DIRECCIONES.

DETALLE TIPICO INSTALACION DE TECHO SUSPENDIDO  
 ESCALA: NO A ESCALA

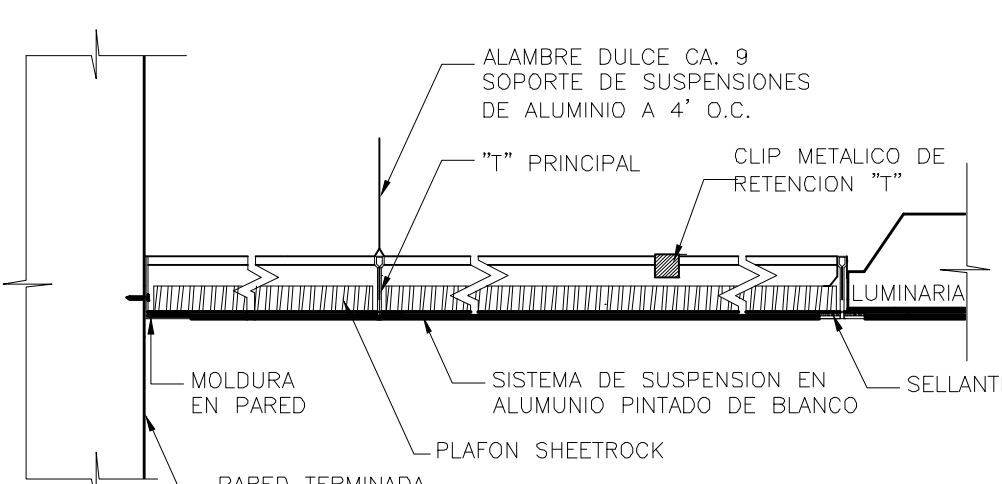

DETALLE INSTALACION PLAFON  
 ESCALA: NO A ESCALA

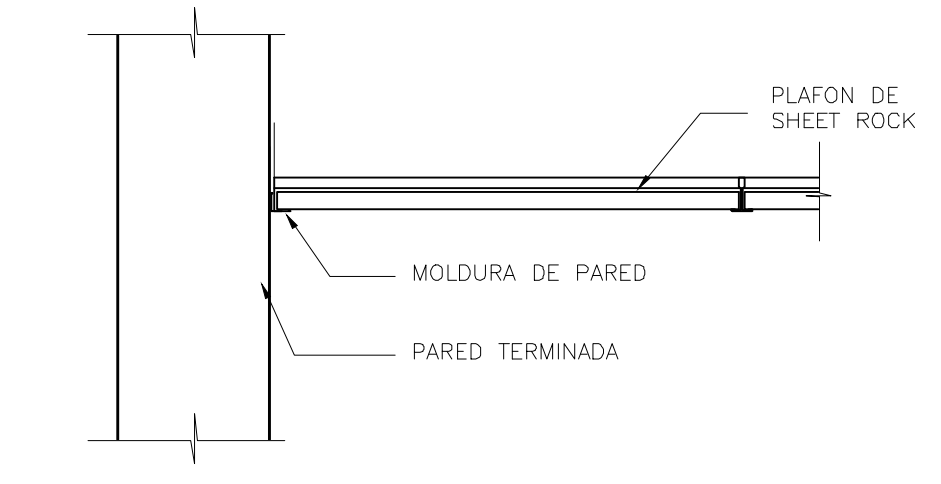

SISTEMA PLAFON SUSPENDIDO  
 ESCALA: 1:10

TABLA GENERAL DE AREAS DE PLAFON				
# DE CUARTO	NOMBRE DEL CUARTO	GRAFICO	DESCRIPCION	AREA M2
PJ1-05	RECEPCION GENERAL DE DOCUMENTOS		PLAFON EN VINIL - YESO CON LAMINA DE PROTECCION LADO SUPERIOR METALIZADO 2'x2'. INCLUYE SISTEMA DE SUSPENSION ESTANDAR.	58.00
			PLAFON EN SHEETROCK COLOR BLANCO	11.60



ESCALA 1:50

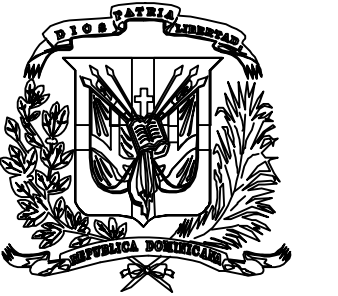

**REPÚBLICA DOMINICANA  
CONSEJO DEL PODER JUDICIAL**

**DIRECCIÓN GENERAL DE LA  
ADMINISTRACIÓN Y CARRERA JUDICIAL  
DIRECCIÓN DE INFRAESTRUCTURA FÍSICA**

**MAG. LUIS HENRY MOLINA  
MAGISTRADO PRESIDENTE**

**ENCARGADOS**

**ARQ. MARCELLE LANDRÓN  
CODIA:  
DIRECTORA INFRAESTRUCTURA FÍSICA**

**ARQ. EDGAR DE LA ROSA  
CODIA: 23161  
GERENTE DE PROYECTOS**

**COLABORADORES**

**M. de ARQ. RUTH VELAZQUEZ  
COLABORACIÓN EN DISEÑO ARQUITECTÓNICO,  
DIBUJO DE PLANOS Y MODELO TRIDIMENSIONAL**

**PROYECTO**

**PALACIO DE JUSTICIA  
SANTO DOMINGO OESTE  
RECEPCION DE DOCUMENTOS**

**UBICACIÓN**

**CONTENIDO**

**DETALLES GENERALES 1**

**ESTADO DEL PLANO**

**UBICACION ARCHIVO DIGITAL**

**EDICION**

**FECHA DE ACTUALIZACION ABRIL 2020**

**FECHA**

08/04/2020

**ESCALA**

INDICADA

**CAD No.**

P.J.SDO-AR

**PLANO No. A107**

**HOJA No.**

10

**DE**

10

