



**REPÚBLICA DOMINICANA
CONSEJO DEL PODER JUDICIAL**

**DIRECCIÓN GENERAL DE LA
ADMINISTRACIÓN Y CARRERA JUDICIAL
DIRECCIÓN DE INFRAESTRUCTURA FÍSICA**

**MAG. LUIS HENRY MOLINA
MAGISTRADO PRESIDENTE**

ENCARGADOS

ARQ. MARCELLE LANDRÓN
CODIA:
DIRECTORA INFRAESTRUCTURA FÍSICA

ARQ. EDGAR DE LA ROSA
CODIA: 23161
GERENTE DE PROYECTOS

COLABORADORES

M. de ARQ. RUTH VELAZQUEZ
COLABORACIÓN EN DISEÑO ARQUITECTÓNICO,
DIBUJO DE PLANOS Y MODELO TRIDIMENSIONAL

PROYECTO

**PALACIO DE JUSTICIA
DE BARAHONA
RECEPCION DE DOCUMENTOS**

UBICACIÓN

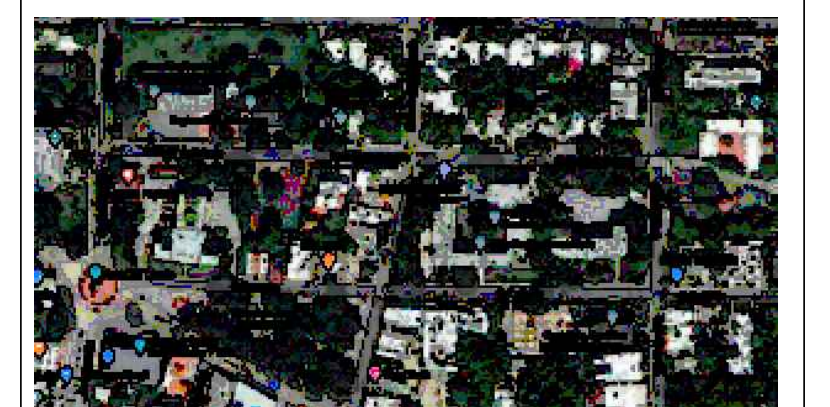

CONTENIDO

INDICE GENERAL

ESTADO DEL PLANO

UBICACION ARCHIVO DIGITAL

EDICION

FECHA DE ACTUALIZACION MARZO 2020

FECHA	ESCALA
30/03/2020	NTE

**CAD No.
PJB-AR**

PLANO No. GE001

HOJA No.	DE
01	12

INDICE GENERAL		
NUMERO	PLANO No.	CONTENIDO DE LA HOJA
01	G001	INDICE DE PLANOS
02	G002	LOCALIZACION DE UBICACION
03	G003	NOTAS Y CONSIDERACIONES GENERALES
04	G004	PLANTA ARQUITECTONICA DE CONJUNTO EXISTENTE NIVEL 1
05	A101	PLANTA ARQUITECTONICA DIMENSIONADA EXISTENTE N1
06	A102	PLANTA DE DEMOLICION Y ADICION
07	A103	PLANTA ARQUITECTONICA RECEPCION DE DOCUMENTOS PROPUESTA
08	A104	PLANTA DIMENSIONADA PROPUESTA
09	A105	PLANTA DE PISOS
10	A106	PLANTA DE PLAFON
11	A107	DETALLES GENERALES 1
12	A108	DETALLES GENERALES 2



REPÚBLICA DOMINICANA
CONSEJO DEL PODER JUDICIAL

DIRECCIÓN GENERAL DE LA
ADMINISTRACIÓN Y CARRERA JUDICIAL
DIRECCIÓN DE INFRAESTRUCTURA FÍSICA

MAG. LUIS HENRY MOLINA
MAGISTRADO PRESIDENTE

ENCARGADOS

ARQ. MARCELLE LANDRÓN
CODIA:
DIRECTORA INFRAESTRUCTURA FÍSICA

ARQ. EDGAR DE LA ROSA
CODIA: 23161
GERENTE DE PROYECTOS

COLABORADORES

M. de ARQ. RUTH VELAZQUEZ
COLABORACIÓN EN DISEÑO ARQUITECTÓNICO,
DIBUJO DE PLANOS Y MODELO TRIDIMENSIONAL

PROYECTO

**PALACIO DE JUSTICIA
DE BARAHONA
RECEPCION DE DOCUMENTOS**

UBICACIÓN

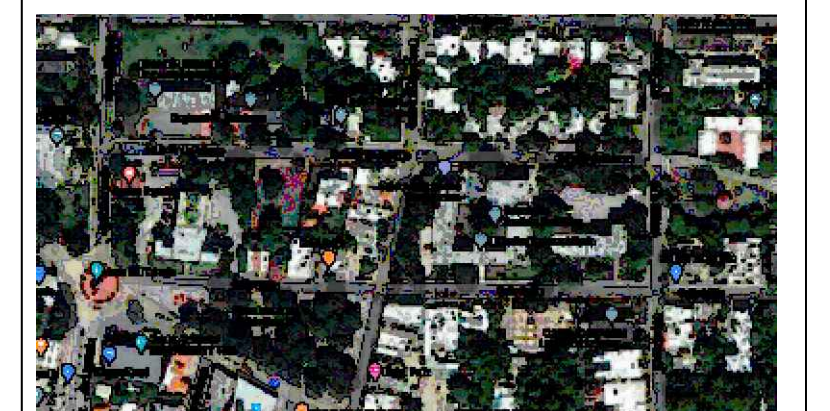

CONTENIDO

**PLANO DE LOCALIZACIÓN Y
UBICACIÓN**

ESTADO DEL PLANO

UBICACION ARCHIVO DIGITAL

EDICION

FECHA DE ACTUALIZACION **MARZO 2020**

FECHA	ESCALA
29/10/2019	NTE

CAD No.
PJB-AR

PLANO No. GE 002

HOJA No.	DE
02	12

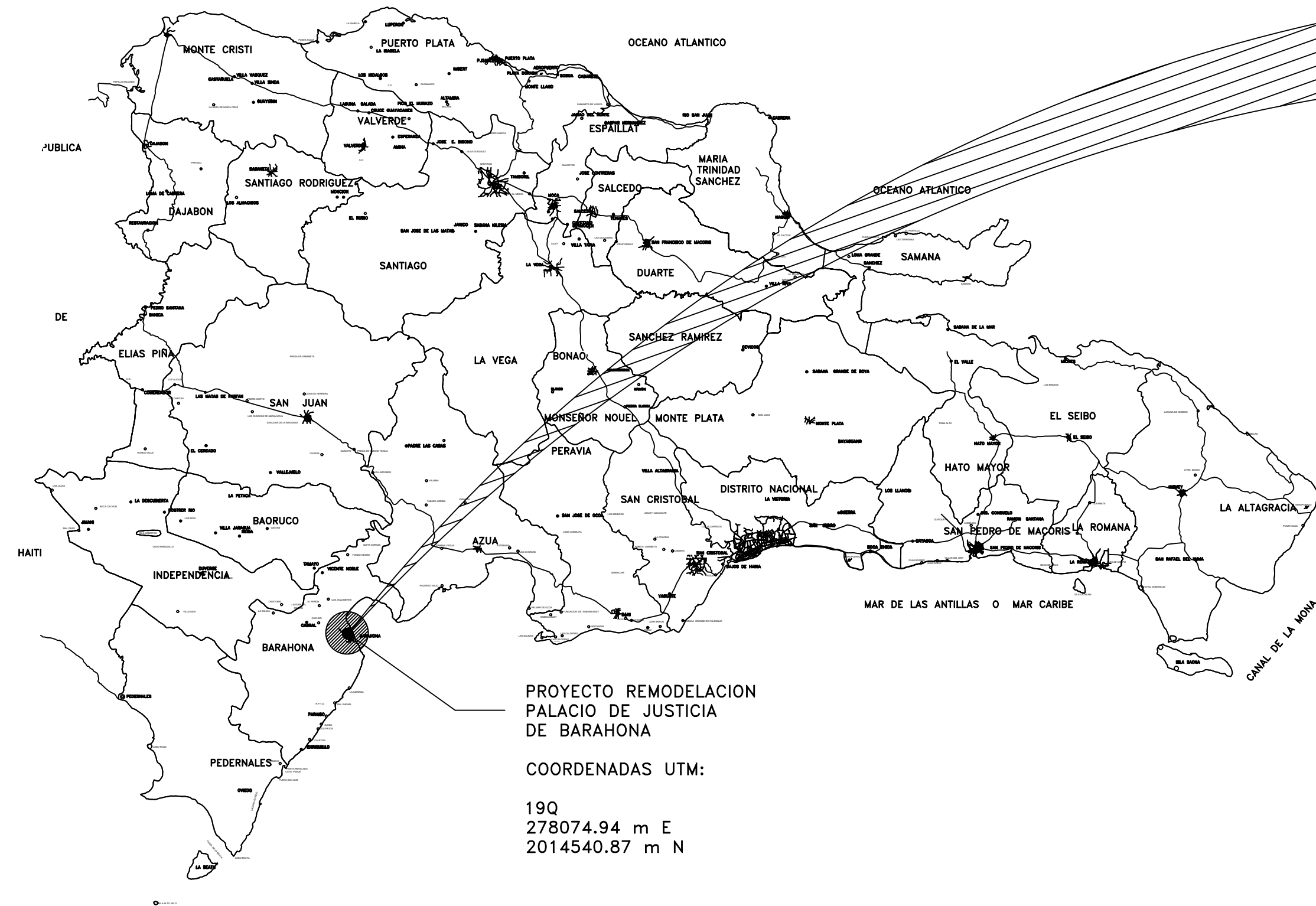

MAPA DE LA REPUBLICA DOMINICANA
ESCALA: NO A ESCALA



NORTE



MAPA DEL MUNICIPIO DE BARAHONA
ESCALA: NO A ESCALA



NORTE

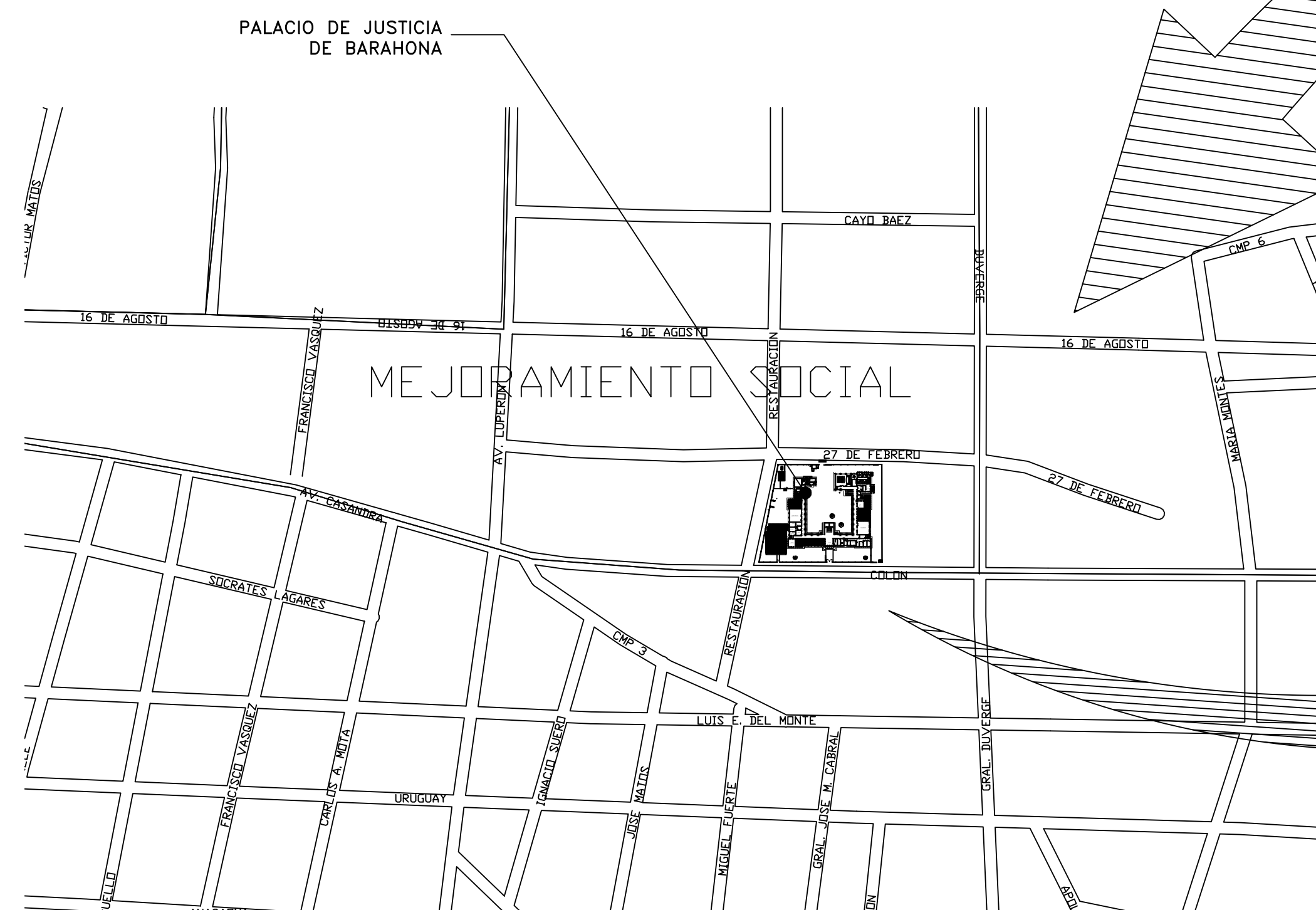

UBICACION PROYECTO EN
EL SECTOR MEJORAMIENTO SOCIAL
ESCALA: NO A ESCALA



NORTE

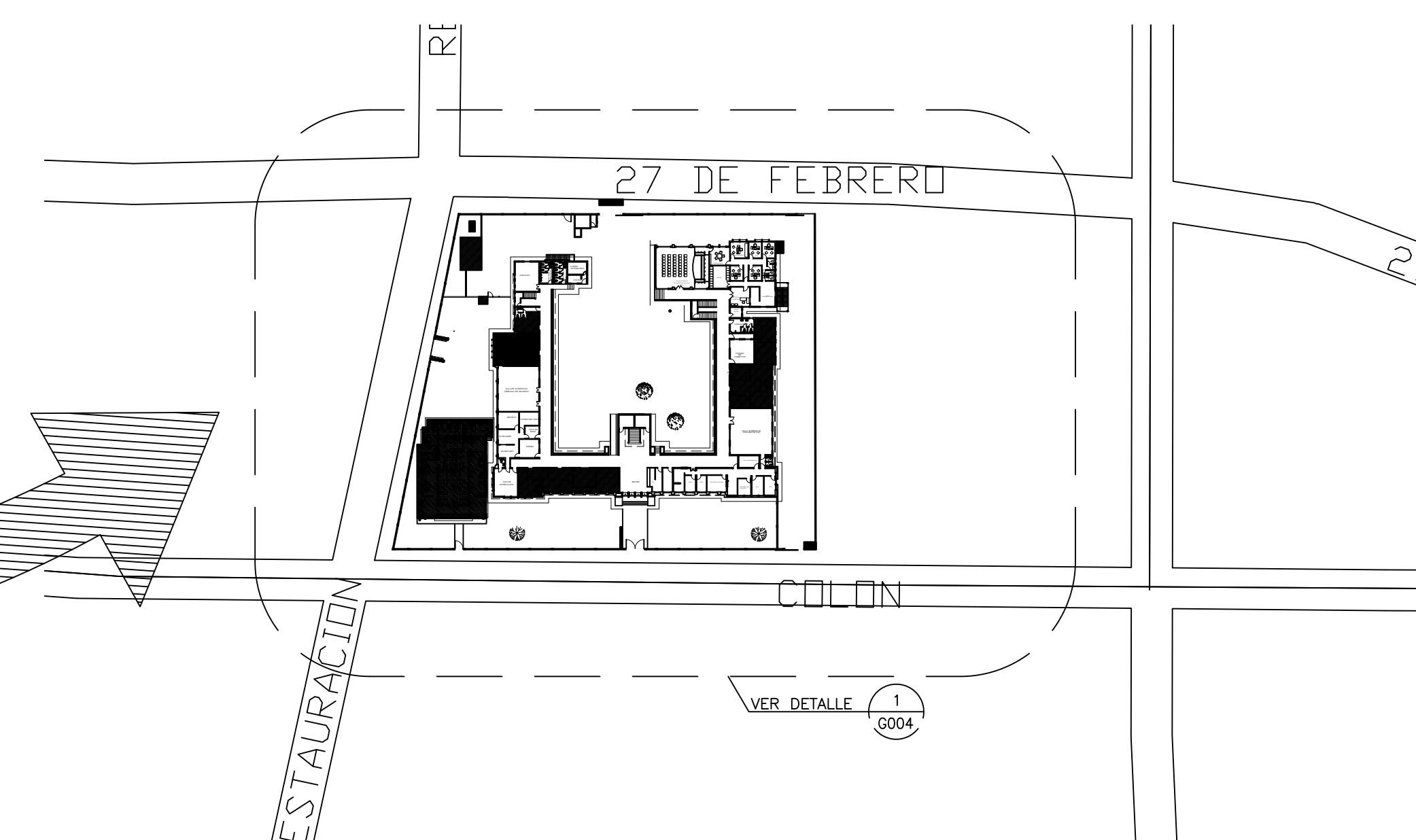

UBICACION PROYECTO
PALACIO DE JUSTICIA DE BARAHONA
ESCALA: NO A ESCALA



NORTE

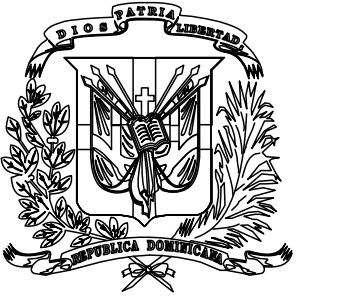

**REPÚBLICA DOMINICANA
CONSEJO DEL PODER JUDICIAL**

*DIRECCIÓN GENERAL DE LA
ADMINISTRACIÓN Y CARRERA JUDICIAL
DIRECCIÓN DE INFRAESTRUCTURA FÍSICA*

MAG. LUIS HENRY MOLINA
MAGISTRADO PRESIDENTE

ENCARGADOS

ARQ. MARCELLE LANDRÓN
CODIA:
DIRECTORA INFRAESTRUCTURA FÍSICA

ARQ. EDGAR DE LA ROSA
CODIA: 23161
GERENTE DE PROYECTOS

COLABORADORES

M. de ARQ. RUTH VELAZQUEZ
COLABORACIÓN EN DISEÑO ARQUITECTÓNICO,
DIBUJO DE PLANOS Y MODELO TRIDIMENSIONAL

PROYECTO

**PALACIO DE JUSTICIA
DE BARAHONA
RECEPCION DE DOCUMENTOS**

UBICACIÓN

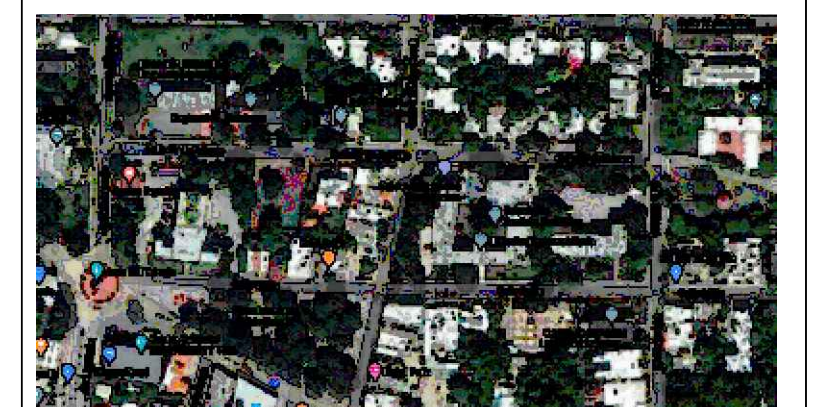

CONTENIDO

**NOTAS Y CONSIDERACIONES
GENERALES**

ESTADO DEL PLANO

UBICACION ARCHIVO DIGITAL

EDICION

FECHA DE ACTUALIZACION **MARZO 2020**

FECHA	ESCALA
29/10/2019	NTE

CAD No.
PJB-AR

PLANO No. GE003

HOJA No.	DE
03	12

NOTAS GENERALES PARA INTERVENCION EN EDIFICACIONES

ES OBLIGATORIA LA PRESENCIA DE UN GERENTE DE PROYECTOS Y DEBERA SUPERVISAR TODAS LAS ACTIVIDADES Y GARANTIZAR LOS RECURSOS AL MENOS QUE SE INDIQUE LO CONTRARIO.

TODAS LAS DIMENSIONES INTERIORES SON DE PARED TERMINADA A PARED TERMINADA.

TODAS LAS PAREDES INTERIORES NUEVAS DE ESTRUCTURA LIGERA SON EN DENGLOSS Y DEBERAN ALCANZAR LA ALTURA ESPECIFICADA POR RAZONES DE SEGURIDAD.

EL CONTRATISTA SE ASEGURARA QUE ANTES DE INICIAR LA CONSTRUCCION UN RESPONSABLE DE LA SUPERVISION ESTARA EN EL LUGAR DURANTE TODAS LAS FASES CONSTRUCTIVAS.

EL CONTRATISTA DEBERA TENER EN TODO MOMENTO EN OBRA UN CRONOGRAMA EN EL QUE SE MOSTRARA EL ORDEN QUE PROPONE PARA EJECUTAR LA OBRA QUE HA SIDO ACEPTADA POR EL DEPARTAMENTO DE INFRAESTRUCTURA SIEMPRE.

EL CONTRATISTA DEBE NOTIFICAR AL DEPARTAMENTO DE INFRAESTRUCTURA CON MINIMO DOS DIAS DE ANTICIPACION LOS SIGUIENTES EVENTOS:

- INSPECCION DE TODOS LOS PUNTOS CRITICOS
- COLOCACION DEL MATERIAL DE RELLENO
- FORMACIONES DE HORMIGON
- TERMINACION DE SERVICIOS E INSTALACIONES ELECTRICAS (UPS) SOTERRADAS
- PRUEBA DE PRESION DE TUBERIAS DE AIRE, AGUA Y PRODUCTOS
- TERMINACION DE LA COLOCACION DE REFUERZOS DE ACERO
- ACEPTACION FINAL (ENTREGA DE PROYECTO)

EL CONTRATISTA ALMACENARA TODOS LOS MATERIALES DE CONSTRUCCION EN UN AREA PREPARADA ESPECIALMENTE PARA ESTE FIN PARA EVITAR REUBICACION DURANTE LA CONSTRUCCION. TODOS LOS MATERIALES DEBERAN SER ALMACENADOS EN UN AREA SEGURA DURANTE TODAS LAS FASES CONSTRUCTIVAS.

EL CONTRATISTA PROPORCIONARA LOS PLANOS "AS-BUILT" (COPIA IMPRESA Y ELECTRONICA) AL DEPARTAMENTO DE INFRAESTRUCRA EN CASO DE QUE HAYAN SURGIDOS CAMBIOS ANTES DE LA ACEPTACION FINAL.

ANTES DE LA ACEPTACION FINAL EL CONTRATISTA DEBERA ELIMINAR TODOS LOS MATERIALES EXCEDENTES Y DESECHOS DE HERRAMIENTAS Y EQUIPOS, LIMPIAR TODOS LOS VIDRIOS, ESPEJOS, PISOS, SUPERFICIES INTERIORES, MOSTRADORES Y LOSETAS DE LAS AREAS INTERVENIDAS.

ADVERTENCIA DE SEGURIDAD

EL CONTRATISTA SEGUIRA ESTRICTAMENTE TODAS LAS REGULACIONES DE SEGURIDAD PERTINENTES DURANTE TODAS LAS FASES CONSTRUCTIVAS Y DEBERA GARANTIZAR EQUIPOS DE PROTECCION PERSONAL (EPP) A TODOS LOS MIEBROS DEL EQUIPO DE TRABAJO.

NOTAS GENERALES PARA LA DEMOLICION

LOS HORARIOS DE TRABAJO PARA LA INTERVENCION EN BAÑOS, COCINA Y OFICINAS DEBERA SER COORDINADO CON EL DEPARTAMENTO DE INFRAESTRUCTURA Y EL DEPARTAMENTO ADMINISTRATIVO DEL PALACIO JUDICIAL.

EL CONTRATISTA DEBERA GARANTIZAR LA LIMPIEZA INMEDIATA Y EL BOTE DE MANERA INMEDIATA PARA EVITAR ACUMULACION INNECESARIA EN OBRA.

LEYENDA ARQUITECTONICA EXISTENTE

[Symbol]	MUROS, COLUMNAS, VENTANAS EXISTENTES
[Symbol]	EDIFICIOS EXTERIORES EXISTENTES
[Symbol]	ESPACIOS OCUPADOS POR EL MINISTERIO PUBLICO
[Symbol]	ESPACIOS OCUPADOS POR JUZGADO DE PAZ
[Symbol]	ESPACIOS OCUPADOS POR LA JURISDICCION INMOBILIARIA - JI
[Symbol]	ESPACIOS DISPONIBLE

- NOTA:**
- LA ALTURA PROMEDIO DE LA VERJA PERIMETRAL ES DE H=1.02 M.
 - LA ALTURA DEL HERRAJE ENTRE COLUMNAS ES DE 0.80 M EN LA VERJA FRONTAL (FACHADA SUR)
 - LA ALTURA DEL HERRAJE ENTRE COLUMNAS ES DE 0.70 M EN LA VERJA LATERAL IZQUIERDA Y POSTERIOR (FACHADAS NORTE & OESTE).
 - TODAS LAS DIMENSIONES ESTAN EN METROS, SALVO INDICACION CONTRARIA.

TABLA DE ESPACIOS PALACIO DE JUSTICIA

DESCRIPCION	# DE CUARTO
ENTRADA PRINCIPAL - SUR	PJ1-01
VESTIBULO SUR	PJ1-02
PASILLOS	PJ1-03
ESCALERAS SUR, NORESTE Y NOROESTE	PJ1-04
CUARTO DE SEGURIDAD	PJ1-05
AREA DE COPIADO	PJ1-06
CENTRO DE INFORMACION - CIOC (2) PERSONAS EN INFORMACION	PJ1-07
VESTIBULO TRIBUNAL COLEGIADO	PJ1-08
COMEDOR I	PJ1-09
DESPACHO DE JUEZ	PJ1-10
DESPACHO DE JUEZ	PJ1-11
DESPACHO DE JUEZ	PJ1-12
DESPACHO DE JUEZ	PJ1-13
DESPACHO DE JUEZ	PJ1-14
DESPACHO DE JUEZ	PJ1-15
SALA DE DELIBERACION	PJ1-16
BAÑOS H/M	PJ1-17
SALA DE AUDIENCIAS	PJ1-18
SOPORTE TIC	PJ1-19
ARCHIVO	PJ1-20
BAÑOS PUBLICOS ALA OESTE	PJ1-21
CUARTO DE EQUIPO DE A/C	PJ1-22
SECRETARIA DE LA CAMARA PENAL	PJ1-23
SALA DE DELIBERACION	PJ1-24
PASILLO OFICINAS CAMARA PENAL	PJ1-25
DESPACHO DE JUEZ	PJ1-26
DESPACHO DE JUEZ	PJ1-27
BAÑOS	PJ1-28
DESPACHO DE JUEZ	PJ1-29
DESPACHO DE JUEZ	PJ1-30
DESPACHO DE JUEZ	PJ1-31
SALA DE DELIBERACION	PJ1-32
SALA DE AUDIENCIA	PJ1-33
ARCHIVO	PJ1-34
SALA DE AUDIENCIA DE TRANSITO	PJ1-35
ESPACIO DISPONIBLE	PJ1-36
BAÑOS PRIVADOS	PJ1-37
ALMACEN	PJ1-38
BAÑO PUBLICOS DE CABALLEROS - OESTE	PJ1-39
BAÑOS PUBLICOS DE DAMAS - OESTE	PJ1-40
COCINA	PJ1-41
ESPACIO CAJERO AUTOMATICO BANRESERVAS	PJ1-42

TABLA DE ESPACIOS EXTERIORES

DESCRIPCION	# DE CUARTO
GARITA SURESTE - SALIDA DE JUECES	EXT-01
ESTACIONAMIENTO DE JUECES ALA ESTE	EXT-02
GARITA NORESTE - ENTRADA JUECES	EXT-03
ESTACIONAMIENTO POSTERIOR	EXT-04
GARITA NORTE	EXT-05
CUARTO DE BASURA	EXT-06
ESTACIONAMIENTO DE MOTORES	EXT-07
CUARTO DE PLANTA DE EMERGENCIA	EXT-08
TANQUE DE COMBUSTIBLE	EXT-09
CUARTO DE BOMBEO Y CISTERNA	EXT-10
ESTACIONAMIENTO DE JUECES DE PAZ	EXT-11

TABLA DE OTROS ESPACIOS DEL PALACIO DE JUSTICIA

DESCRIPCION	# DE CUARTO
JUZGADO DE PAZ	PJ1-01
ESPACIOS OCUPADOS POR EL MINISTERIO PUBLICO	PGR-01

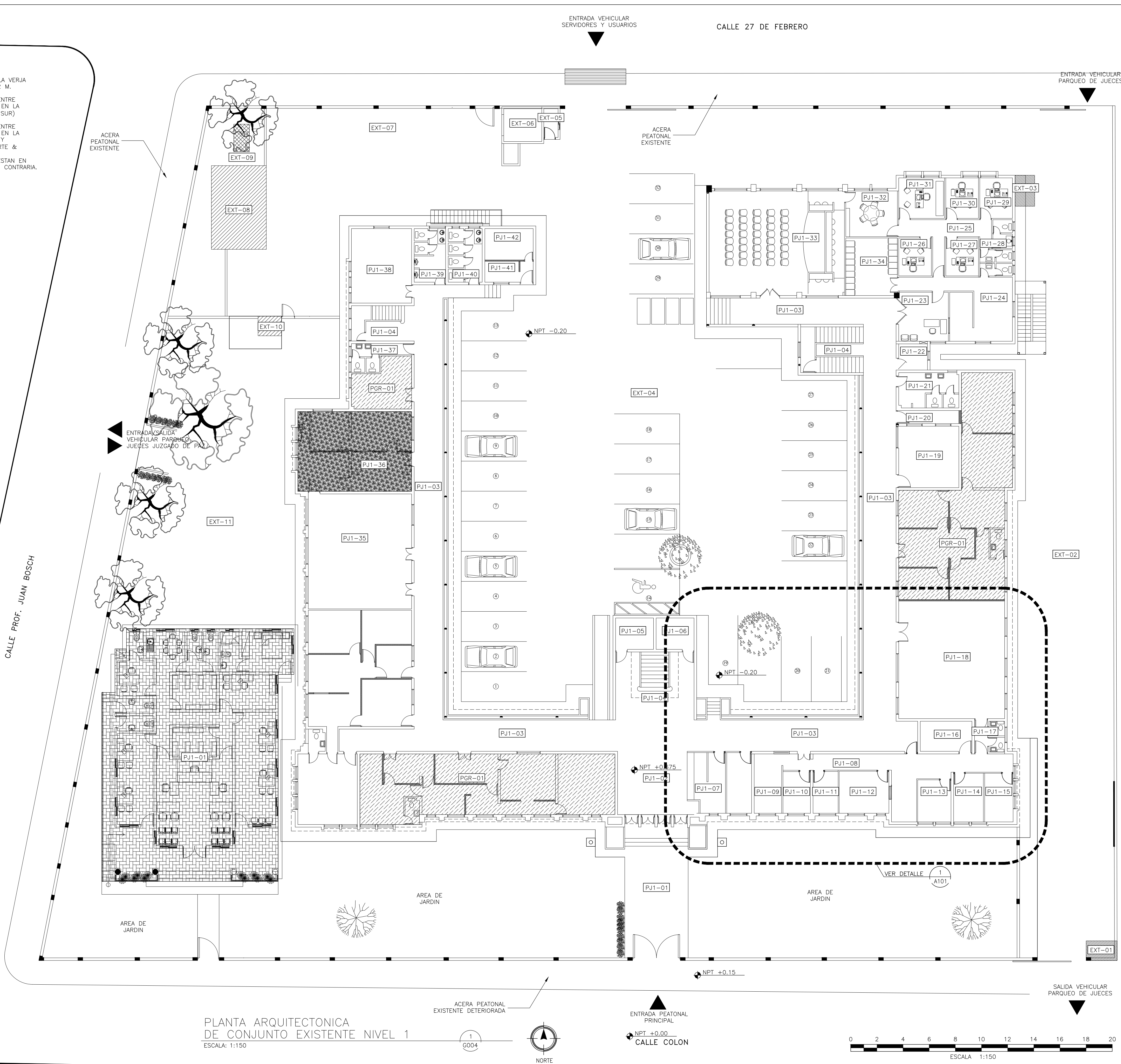

PLANTA ARQUITECTONICA DE CONJUNTO EXISTENTE NIVEL 1
ESCALA: 1:150

**REPÚBLICA DOMINICANA
CONSEJO DEL PODER JUDICIAL**

DIRECCIÓN GENERAL DE LA ADMINISTRACIÓN Y CARRERA JUDICIAL
DIRECCIÓN DE INFRAESTRUCTURA FÍSICA

MAG. LUIS HENRY MOLINA
MAGISTRADO PRESIDENTE

ENCARGADOS

ARQ. MARCELLE LANDRÓN
CODIA: DIRECTORA INFRAESTRUCTURA FÍSICA

ARQ. EDGAR DE LA ROSA
CODIA: 23161 GERENTE DE PROYECTOS

COLABORADORES

M. de ARQ. RUTH VELAZQUEZ
COLABORACION EN DISEÑO ARQUITECTÓNICO, DIBUJO DE PLANOS Y MODELO TRIDIMENSIONAL

PROYECTO

**PALACIO DE JUSTICIA DE BARAHONA
RECEPCION DE DOCUMENTOS**

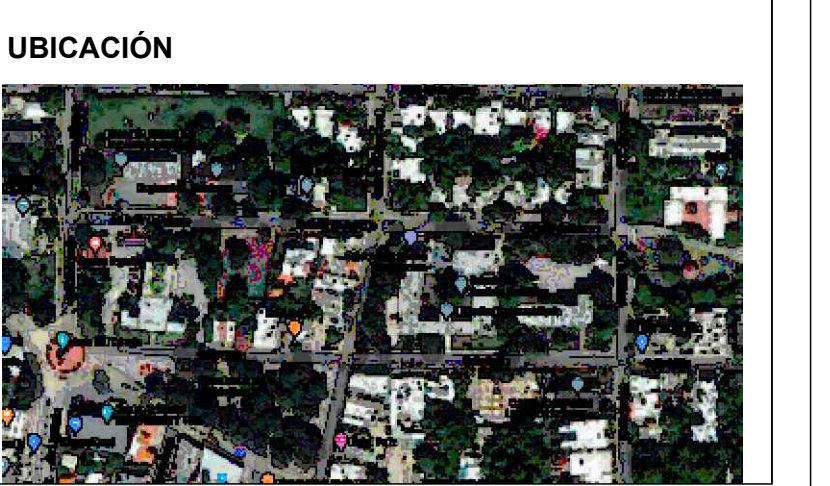

CONTENIDO

PLANTA ARQUITECTONICA DE CONJUNTO EXISTENTE N1

ESTADO DEL PLANO

UBICACION ARCHIVO DIGITAL

EDICION

FECHA DE ACTUALIZACION MARZO 2020

FECHA	ESCALA
29/10/2019	1:150

CAD No. PJB-AR

PLANO No. G004

HOJA No. 04	DE 12
--------------------	--------------

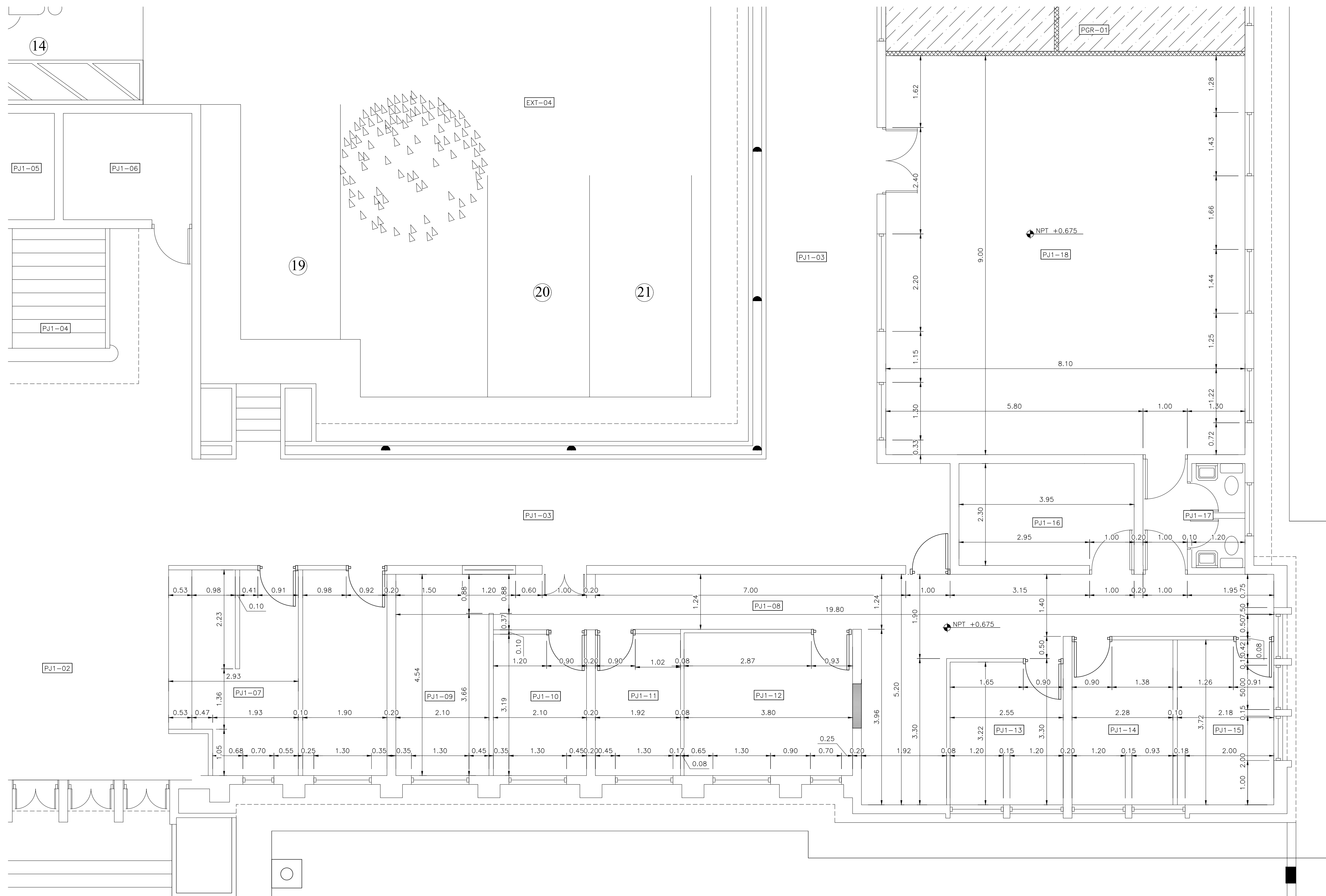

VISTA AMPLIADA ARQUITECTÓNICA -
DIMENSIONADA DE LA SALA DE
AUDIENCIA DEL JUZGADO DE PAZ
ESCALA: 1:50

LEYENDA ARQUITECTONICA EXISTENTE	
[Symbol]	MUROS, COLUMNAS, VENTANAS EXISTENTES
[Symbol]	EDIFICIOS EXTERIORES EXISTENTES
[Symbol]	ESPACIOS OCUPADOS POR EL MINISTERIO PUBLICO
[Symbol]	ESPACIOS OCUPADOS POR JUZGADO DE PAZ
[Symbol]	ESPACIOS OCUPADOS POR LA JURISDICCION INMOBILIARIA - JI
[Symbol]	ESPACIOS DISPONIBLE

TABLA DE ESPACIOS PALACIO DE JUSTICIA	
DESCRIPCION	# DE CUARTO
ENTRADA PRINCIPAL - SUR	PJ1-01
VESTIBULO SUR	PJ1-02
PASILLOS	PJ1-03
ESCALERAS SUR, NROESTE Y NROESTE	PJ1-04
CUARTO DE SEGURIDAD	PJ1-05
AREA DE COPIADO	PJ1-06
CENTRO DE INFORMACION - CIOC (2) PERSONAS EN INFORMACION	PJ1-07
VESTIBULO TRIBUNAL COLEGIADO	PJ1-08
COMEDOR I	PJ1-09
DESPACHO DE JUEZ	PJ1-10
DESPACHO DE JUEZ	PJ1-11
DESPACHO DE JUEZ	PJ1-12
DESPACHO DE JUEZ	PJ1-13
DESPACHO DE JUEZ	PJ1-14
DESPACHO DE JUEZ	PJ1-15
SALA DE DELIBERACION	PJ1-16
BAÑOS H/M	PJ1-17
SALA DE AUDIENCIAS	PJ1-18
SOPORTE TIC	PJ1-19
ARCHIVO	PJ1-20
BAÑOS PUBLICOS ALA OESTE	PJ1-21
CUARTO DE EQUIPO DE A/C	PJ1-22
SECRETARIA DE LA CAMARA PENAL	PJ1-23
SALA DE DELIBERACION	PJ1-24
PASILLO OFICINAS CAMARA PENAL	PJ1-25
DESPACHO DE JUEZ	PJ1-26
DESPACHO DE JUEZ	PJ1-27
BAÑOS	PJ1-28
DESPACHO DE JUEZ	PJ1-29
DESPACHO DE JUEZ	PJ1-30
DESPACHO DE JUEZ	PJ1-31
SALA DE DELIBERACION	PJ1-32
SALA DE AUDIENCIA	PJ1-33
ARCHIVO	PJ1-34
SALA DE AUDIENCIA DE TRANSITO	PJ1-35
ESPACIO DISPONIBLE	PJ1-36
BAÑOS PRIVADOS	PJ1-37
ALMACEN	PJ1-38
BAÑO PUBLICOS DE CABALLEROS - OESTE	PJ1-39
BAÑOS PUBLICOS DE DAMAS - OESTE	PJ1-40
COCINA	PJ1-41
ESPACIO CAJERO AUTOMATICO BANRESERVAS	PJ1-42

REPÚBLICA DOMINICANA
CONSEJO DEL PODER JUDICIAL
 DIRECCIÓN GENERAL DE LA
 ADMINISTRACIÓN Y CARRERA JUDICIAL
 DIRECCIÓN DE INFRAESTRUCTURA FÍSICA

MAG. LUIS HENRY MOLINA
 MAGISTRADO PRESIDENTE

ENCARGADOS
ARQ. MARCELLE LANDRÓN
 CODIA:
 DIRECTORA INFRAESTRUCTURA FÍSICA

ARQ. EDGAR DE LA ROSA
 CODIA: 23161
 GERENTE DE PROYECTOS

COLABORADORES
M. de ARQ. RUTH VELAZQUEZ
 COLABORACION EN DISEÑO ARQUITECTÓNICO,
 DIBUJO DE PLANOS Y MODELO TRIDIMENSIONAL

PROYECTO
PALACIO DE JUSTICIA
DE BARAHONA
RECEPCION DE DOCUMENTOS



CONTENIDO
 PLANTA ARQUITECTONICA Y
 DIMENSIONADA TRIBUNAL COLEGIADO Y
 SALA DE AUDIENCIA JUZGADO DE PAZ N1

ESTADO DEL PLANO
 UBICACION ARCHIVO DIGITAL

EDICION
 FECHA DE ACTUALIZACION **MARZO 2020**

FECHA	ESCALA
29/10/2019	1:50

CAD No.
PJB-AR

PLANO No. A101

HOJA No.	DE
05	12

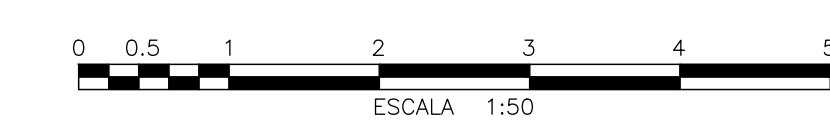

TERMINACIONES	
1	DEMOLICION DE MUROS EN SHEETROCK EXISTENTE. H=3.00 M.
2	DEMOLICION DE PISOS EXISTENTES
3	DEMOLICION DE PLAFON EXISTENTE
4	DEMOLICION DE CERAMICA DE PARED. H=2.10. LONGITUD VER PLANO
5	MURO DE BLOQUES DE 6" TODAS LAS CAMARAS LLENAS HASTA EL FONDO DE LOSA.
6	CIERRE DE HUECOS DE PUERTAS Y VENTANAS MURO DE BLOQUES DE 6".
7	MURO DE BLOQUES DE 6" TODAS LAS CAMARAS LLENAS HASTA EL FONDO DE LOSA.
8	MURO EN SHEETROCK 1 CARA CON INSULACION ACUSTICA. ESTRUCTURA DE 3 3/8" GALVANIZADA. HASTA FONDO DE LOSA DE TECHO
9	PINTURA SATINADA
10	REVESTIMIENTO EN PISO EN PORCELANATO DE ALTO TRAFICO ANTIDESLIZANTE COLOR GRIS. FORMATO DE 60CM X 60CM.
11	REVESTIMIENTO EN PARED EN PORCELANATO DE COLOR GRIS. FORMATO DE 60CM X 30CM.
12	DEMOLICION DE COUNTER EXISTENTE EN MADERA DE TRES PUESTOS
13	MURO EN SHEETROCK 2 CARAS CON INSULACION ACUSTICA. ESTRUCTURA DE 3 3/8" GALVANIZADA. HASTA 15 CM SOBRE EL PLAFON
14	TRAMIENTO DE LIMPIEZA PROFUNDA EN PISO. INCLUYE BRILLADO Y CRISTALIZADO DE PISO
15	DESMONTE DE ESTRADO EXISTENTE Y MUEBLES DE MADERA DE CAOBA
16	APERTURA DE HUECO DE 1.00M x 2.10 M PARA PUERTA.

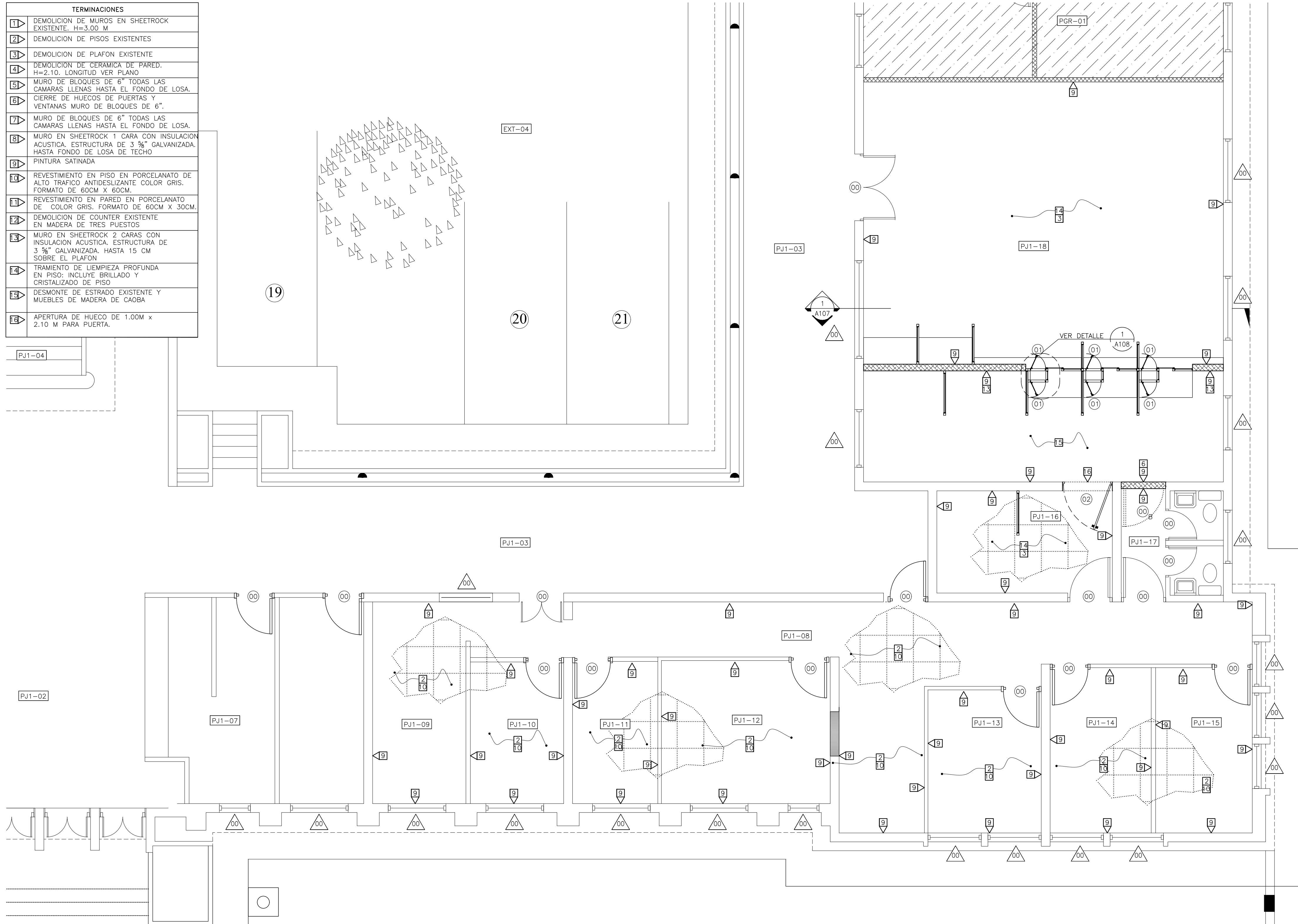

PLANTA DE DEMOLICION Y ADICION DE LA SALA DE AUDIENCIA DEL JUZGADO DE PAZ
 ESCALA: 1:50

LEYENDA ARQUITECTONICA	
[Symbol]	MUROS, COLUMNAS, VENTANAS EXISTENTES
[Symbol]	EDIFICIOS EXTERIORES EXISTENTES
[Symbol]	ESPACIOS OCUPADOS POR EL MINISTERIO PUBLICO
[Symbol]	ESPACIOS OCUPADOS POR JUZGADO DE PAZ
[Symbol]	ESPACIOS OCUPADOS POR LA JURISDICCION INMOBILIARIA - JI
[Symbol]	ESPACIOS DISPONIBLE
[Symbol]	MUROS EN BLOQUES 6" NUEVOS. CAMARAS LLENAS + RASTON 3/8" CADA 0.60m
[Symbol]	ELEMENTOS EN DEMOLICION O DESMONTE
[Symbol]	PROYECCIONES
[Symbol]	NPT NIVEL PISO TERMINADO
[Symbol]	NUMERACION VENTANA
[Symbol]	NUMERACION PUERTA

TABLA DE ESPACIOS PALACIO DE JUSTICIA	
DESCRIPCION	# DE CUARTO
ENTRADA PRINCIPAL - SUR	PJ1-01
VESTIBULO SUR	PJ1-02
PASILLOS	PJ1-03
ESCALERAS SUR, NORESTE Y NOROESTE	PJ1-04
CUARTO DE SEGURIDAD	PJ1-05
AREA DE COPIADO	PJ1-06
CENTRO DE INFORMACION - CIOC	PJ1-07
VESTIBULO TRIBUNAL COLEGIADO	PJ1-08
COMEDOR I	PJ1-09
DESPACHO DE JUEZ	PJ1-10
DESPACHO DE JUEZ	PJ1-11
DESPACHO DE JUEZ	PJ1-12
DESPACHO DE JUEZ	PJ1-13
DESPACHO DE JUEZ	PJ1-14
DESPACHO DE JUEZ	PJ1-15
ARCHIVO TRANSITORIO	PJ1-16
BAÑOS H/M	PJ1-17
RECEPCION DE DOCUMENTOS	PJ1-18
SOPORTE TIC	PJ1-19
ARCHIVO	PJ1-20
BAÑOS PUBLICOS ALA OESTE	PJ1-21
CUARTO DE EQUIPO DE A/C	PJ1-22
SECRETARIA DE LA CAMARA PENAL	PJ1-23
SALA DE DELIBERACION	PJ1-24
PASILLO OFICINAS CAMARA PENAL	PJ1-25
DESPACHO DE JUEZ	PJ1-26
DESPACHO DE JUEZ	PJ1-27
BAÑOS	PJ1-28
DESPACHO DE JUEZ	PJ1-29
DESPACHO DE JUEZ	PJ1-30
DESPACHO DE JUEZ	PJ1-31
SALA DE DELIBERACION	PJ1-32
SALA DE AUDIENCIA	PJ1-33
ARCHIVO	PJ1-34
SALA DE AUDIENCIA DE TRANSITO	PJ1-35
ESPACIO DISPONIBLE	PJ1-36
BAÑOS PRIVADOS	PJ1-37
ALMACEN	PJ1-38
BAÑO PUBLICOS DE CABALLEROS - OESTE	PJ1-39
BAÑOS PUBLICOS DE DAMAS - OESTE	PJ1-40
COCINA	PJ1-41
ESPACIO CAJERO AUTOMATICO BANRESERVAS	PJ1-42

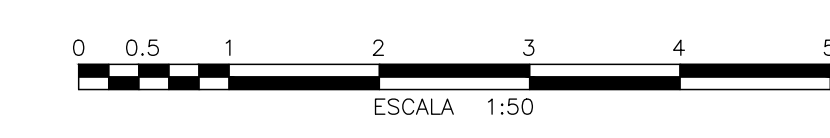

REPÚBLICA DOMINICANA
CONSEJO DEL PODER JUDICIAL

DIRECCIÓN GENERAL DE LA
ADMINISTRACIÓN Y CARRERA JUDICIAL
DIRECCIÓN DE INFRAESTRUCTURA FÍSICA

MAG. LUIS HENRY MOLINA
 MAGISTRADO PRESIDENTE

ENCARGADOS

ARQ. MARCELLE LANDRÓN
 CODIA:
 DIRECTORA INFRAESTRUCTURA FÍSICA

ARQ. EDGAR DE LA ROSA
 CODIA: 23161
 GERENTE DE PROYECTOS

COLABORADORES

M. de ARQ. RUTH VELAZQUEZ
 COLABORACION EN DISEÑO ARQUITECTÓNICO,
 DIBUJO DE PLANOS Y MODELO TRIDIMENSIONAL

PROYECTO

PALACIO DE JUSTICIA
DE BARAHONA
RECEPCION DE DOCUMENTOS

UBICACIÓN



CONTENIDO

PLANTA DE DEMOLICION
Y ADICION

ESTADO DEL PLANO

UBICACION ARCHIVO DIGITAL

EDICION

FECHA DE ACTUALIZACION **MARZO 2020**

FECHA	ESCALA
29/10/2019	1:50

CAD No.
PJB-AR

PLANO No. A102

HOJA No.	DE
06	12

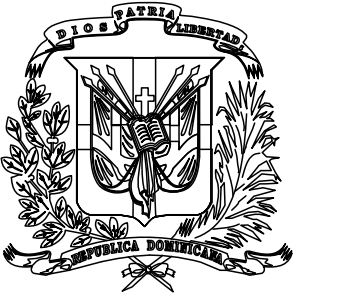

REPÚBLICA DOMINICANA
CONSEJO DEL PODER JUDICIAL

DIRECCIÓN GENERAL DE LA
ADMINISTRACIÓN Y CARRERA JUDICIAL
DIRECCIÓN DE INFRAESTRUCTURA FÍSICA

MAG. LUIS HENRY MOLINA
MAGISTRADO PRESIDENTE

ENCARGADOS

ARQ. MARCELLE LANDRÓN
CODIA:
DIRECTORA INFRAESTRUCTURA FÍSICA

ARQ. EDGAR DE LA ROSA
CODIA: 23161
GERENTE DE PROYECTOS

COLABORADORES

M. de ARQ. RUTH VELAZQUEZ
COLABORACIÓN EN DISEÑO ARQUITECTÓNICO,
DIBUJO DE PLANOS Y MODELO TRIDIMENSIONAL

PROYECTO

PALACIO DE JUSTICIA
DE BARAHONA
RECEPCION DE DOCUMENTOS

UBICACIÓN

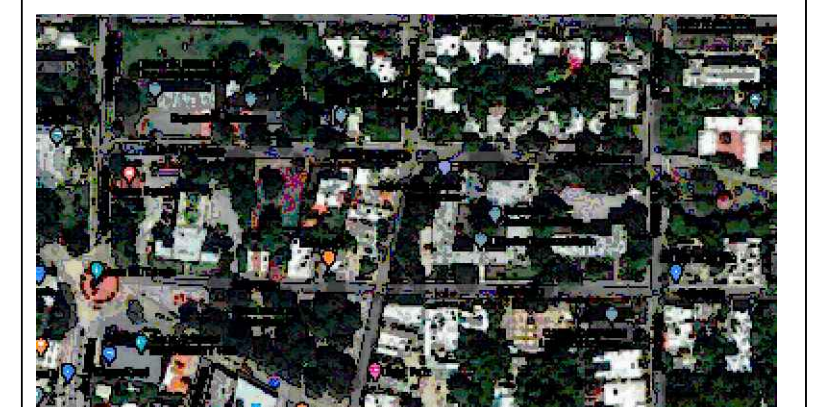

CONTENIDO

PLANTA ARQUITECTONICA
PROPUESTA

ESTADO DEL PLANO

UBICACION ARCHIVO DIGITAL

EDICION

FECHA DE ACTUALIZACION MARZO 2020

FECHA 29/10/2019 ESCALA 1:50

CAD No. PJB-AR

PLANO No. A103

HOJA No. 07 DE 12

LEYENDA ARQUITECTONICA

[Symbol]	MUROS, COLUMNAS, VENTANAS EXISTENTES
[Symbol]	EDIFICIOS EXTERIORES EXISTENTES
[Symbol]	ESPACIOS OCUPADOS POR EL MINISTERIO PUBLICO
[Symbol]	ESPACIOS OCUPADOS POR JUZGADO DE PAZ
[Symbol]	ESPACIOS OCUPADOS POR LA JURISDICCION INMOBILIARIA - JI
[Symbol]	ESPACIOS DISPONIBLE
[Symbol]	MUROS EN BLOQUES 6" NUEVOS, CAMARAS LLENAS + RASTON 3/8" CADA 0.60m
[Symbol]	ELEMENTOS EN DEMOLICION O DESMONTE
[Symbol]	PROYECCIONES
[Symbol]	NPT NIVEL PISO TERMINADO
[Symbol]	NUMERACION VENTANA
[Symbol]	NUMERACION PUERTA

TABLA DE ESPACIOS PALACIO DE JUSTICIA

DESCRIPCION	# DE CUARTO
ENTRADA PRINCIPAL - SUR	PJ1-01
VESTIBULO SUR	PJ1-02
PASILLOS	PJ1-03
ESCALERAS SUR, NORESTE Y NOROESTE	PJ1-04
CUARTO DE SEGURIDAD	PJ1-05
AREA DE COPIADO	PJ1-06
CENTRO DE INFORMACION - CIOC	PJ1-07
VESTIBULO TRIBUNAL COLEGIADO	PJ1-08
COMEDOR I	PJ1-09
DESPACHO DE JUEZ	PJ1-10
DESPACHO DE JUEZ	PJ1-11
DESPACHO DE JUEZ	PJ1-12
DESPACHO DE JUEZ	PJ1-13
DESPACHO DE JUEZ	PJ1-14
DESPACHO DE JUEZ	PJ1-15
ARCHIVO TRANSITORIO	PJ1-16
BAROS H/M	PJ1-17
RECEPCION DE DOCUMENTOS	PJ1-18
SOPORTE TIC	PJ1-19
ARCHIVO	PJ1-20
BAROS PUBLICOS ALA OESTE	PJ1-21
CUARTO DE EQUIPO DE A/C	PJ1-22
SECRETARIA DE LA CAMARA PENAL	PJ1-23
SALA DE DELIBERACION	PJ1-24
PASILLO OFICINAS CAMARA PENAL	PJ1-25
DESPACHO DE JUEZ	PJ1-26
DESPACHO DE JUEZ	PJ1-27
BAROS	PJ1-28
DESPACHO DE JUEZ	PJ1-29
DESPACHO DE JUEZ	PJ1-30
DESPACHO DE JUEZ	PJ1-31
SALA DE DELIBERACION	PJ1-32
SALA DE AUDIENCIA	PJ1-33
ARCHIVO	PJ1-34
SALA DE AUDIENCIA DE TRANSITO	PJ1-35
ESPACIO DISPONIBLE	PJ1-36
BAROS PRIVADOS	PJ1-37
ALMACEN	PJ1-38
BANO PUBLICOS DE CABALLEROS - OESTE	PJ1-39
BANOS PUBLICOS DE DAMAS - OESTE	PJ1-40
COCINA	PJ1-41
ESPACIO CAJERO AUTOMATICO BANRESERVAS	PJ1-42

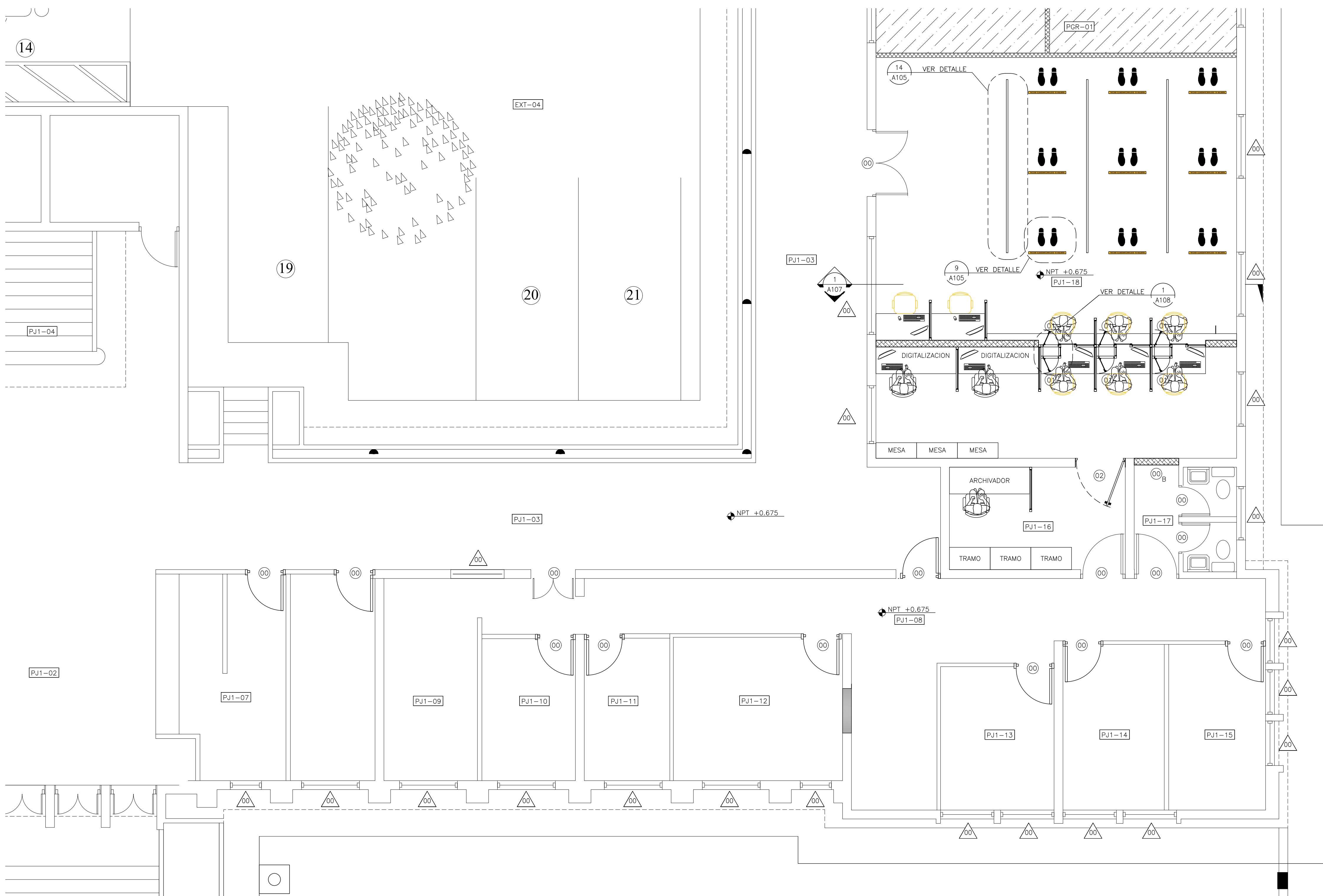

PLANTA ARQUITECTONICA
PROPUESTA RECEPCION DE DOCUMENTOS
ESCALA: 1:50



TABLA DE PUERTAS

PUERTA NO.	UBICACION	CANT.	ANCHO HUECO		MATERIAL	CERRADURA	BISAGRAS	OBSERVACIONES
			ANCHO	ALTURA				
00	VIARIAS	14	---	---	---	-----	-----	PUERTAS EXISTENTES EN MADERA DE CAOBA A APLICAR MANTENIMIENTO.
00B	SALA DE AUDIENCIA	1	1.00	2.10	---	-----	-----	PUERTAS EXISTENTE EN MADERA A DESMONTAR Y BOTAR
01	PASO DE DOCUMENTOS	6	0.35	0.55	ALUMINO Y VIDRIO	HEAVY DUTY DE CILINDRO CON MANUA DE ACERO INOXIDABLE TIPO "L" DE 1/2 "DE PROYECCION	EN ACERO INOXIDABLE, PARA PUERTAS DE ALUMINIO CON CANAL DE 16 MM. CANTIDAD: 2	PUERTAS SIMPLE BATIENTE, CON MARCOS DE ALUMINO ANODIZADO COLOR BLANCO Y VIDRIOS COLOR NATURAL TRANSLUCIDOS DE 3/8" DE ESPESOR.
02	ARCHIVO TRANSITORIO	1	1.00	2.10	MADERA CAOBA	HEAVY DUTY DE CILINDRO CON MANUA DE ACERO INOXIDABLE TIPO "L" DE 1/2 "DE PROYECCION	EN ACERO INOXIDABLE, DIMENSIONES 4"x4"	PUERTAS SIMPLE BATIENTE EN MADERA, SIMILAR A LAS EXISTENTES. INCLUYE AMORTIGUADOR

TABLA DE VENTANAS

VENTANA NO.	UBICACION	CANT.	ANCHO HUECO		MATERIAL	OBSERVACIONES
			ANCHO	ALTURA		
01A	VIARIAS	21	---	---	MARCO DE ALUMINIO ANODIZADO Y VIDRIO	VENTANAS EXISTENTES A REALIZAR MANTENIMIENTOS: CORREGIR FELPAS, CAMBIAR OPERADORES, Y LIMPIEZA.
					MARCO DE ALUMINIO ANODIZADO Y VIDRIO	PAÑO DE VIDRIO FIJO CON MARCOS DE ALUMINO ANODIZADO COLOR NEGRO Y VIDRIOS COLOR BRONCE TRANSLUCIDOS DE 3/8 DE ESPESOR.

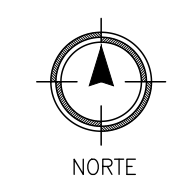
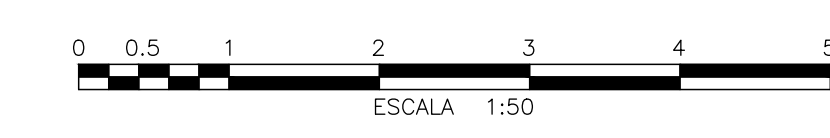

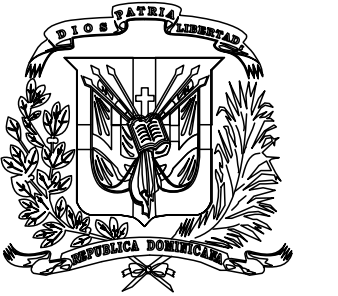

REPÚBLICA DOMINICANA
CONSEJO DEL PODER JUDICIAL

DIRECCIÓN GENERAL DE LA
ADMINISTRACIÓN Y CARRERA JUDICIAL
DIRECCIÓN DE INFRAESTRUCTURA FÍSICA

MAG. LUIS HENRY MOLINA
MAGISTRADO PRESIDENTE

ENCARGADOS

ARQ. MARCELLE LANDRÓN
CODIA:
DIRECTORA INFRAESTRUCTURA FÍSICA

ARQ. EDGAR DE LA ROSA
CODIA: 23161
GERENTE DE PROYECTOS

COLABORADORES

M. de ARQ. RUTH VELAZQUEZ
COLABORACIÓN EN DISEÑO ARQUITECTÓNICO,
DIBUJO DE PLANOS Y MODELO TRIDIMENSIONAL

PROYECTO

PALACIO DE JUSTICIA
DE BARAHONA
RECEPCION DE DOCUMENTOS

UBICACIÓN

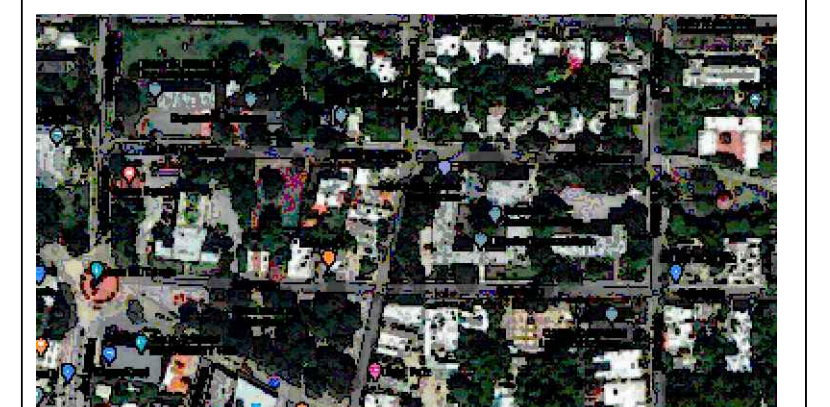

CONTENIDO

PLANTA DE DIMENSIONADA
PROPUESTA

ESTADO DEL PLANO

UBICACION ARCHIVO DIGITAL

EDICION

FECHA DE ACTUALIZACION MARZO 2020

FECHA

29/10/2019

ESCALA

1:50

CAD No.

PJB-AR

PLANO No. A104

HOJA No.

08

DE

12

LEYENDA ARQUITECTONICA

	MUROS, COLUMNAS, VENTANAS EXISTENTES
	EDIFICIOS EXTERIORES EXISTENTES
	ESPACIOS OCUPADOS POR EL MINISTERIO PUBLICO
	ESPACIOS OCUPADOS POR JUZGADO DE PAZ
	ESPACIOS OCUPADOS POR LA JURISDICCION INMOBILIARIA - JI
	ESPACIOS DISPONIBLE
	MUROS EN BLOQUES 6" NUEVOS, CAMARAS LLENAS + RASTRON 1/2" CADA 0.60m
	ELEMENTOS EN DEMOLICION O DESMONTE
	PROYECCIONES
	NPT NIVEL PISO TERMINADO
	NUMERACION VENTANA
	NUMERACION PUERTA

TABLA DE ESPACIOS PALACIO DE JUSTICIA

DESCRIPCION	# DE CUARTO
ENTRADA PRINCIPAL - SUR	PJ1-01
VESTIBULO SUR	PJ1-02
PASILLOS	PJ1-03
ESCALERAS SUR, NORESTE Y NOROESTE	PJ1-04
CUARTO DE SEGURIDAD	PJ1-05
AREA DE COPIADO	PJ1-06
CENTRO DE INFORMACION - CIOC	PJ1-07
VESTIBULO TRIBUNAL COLEGIADO	PJ1-08
COMEDOR I	PJ1-09
DESPACHO DE JUEZ	PJ1-10
DESPACHO DE JUEZ	PJ1-11
DESPACHO DE JUEZ	PJ1-12
DESPACHO DE JUEZ	PJ1-13
DESPACHO DE JUEZ	PJ1-14
DESPACHO DE JUEZ	PJ1-15
ARCHIVO TRANSITORIO	PJ1-16
BAÑOS H/M	PJ1-17
RECEPCION DE DOCUMENTOS	PJ1-18
SOPORTE TIC	PJ1-19
ARCHIVO	PJ1-20
BAÑOS PUBLICOS ALA OESTE	PJ1-21
CUARTO DE EQUIPO DE A/C	PJ1-22
SECRETARIA DE LA CAMARA PENAL	PJ1-23
SALA DE DELIBERACION	PJ1-24
PASILLO OFICINAS CAMARA PENAL	PJ1-25
DESPACHO DE JUEZ	PJ1-26
DESPACHO DE JUEZ	PJ1-27
BAÑOS	PJ1-28
DESPACHO DE JUEZ	PJ1-29
DESPACHO DE JUEZ	PJ1-30
DESPACHO DE JUEZ	PJ1-31
SALA DE DELIBERACION	PJ1-32
SALA DE AUDIENCIA	PJ1-33
ARCHIVO	PJ1-34
SALA DE AUDIENCIA DE TRANSITO	PJ1-35
ESPACIO DISPONIBLE	PJ1-36
BAÑOS PRIVADOS	PJ1-37
ALMACEN	PJ1-38
BAÑO PUBLICOS DE CABALLEROS - OESTE	PJ1-39
BAÑOS PUBLICOS DE DAMAS - OESTE	PJ1-40
COCINA	PJ1-41
ESPACIO CAJERO AUTOMATICO BANRESERVAS	PJ1-42

PLANTA DIMENSIONADA
PROPUESTA RECEPCION DE DOCUMENTOS

ESCALA: 1:50

1
A104

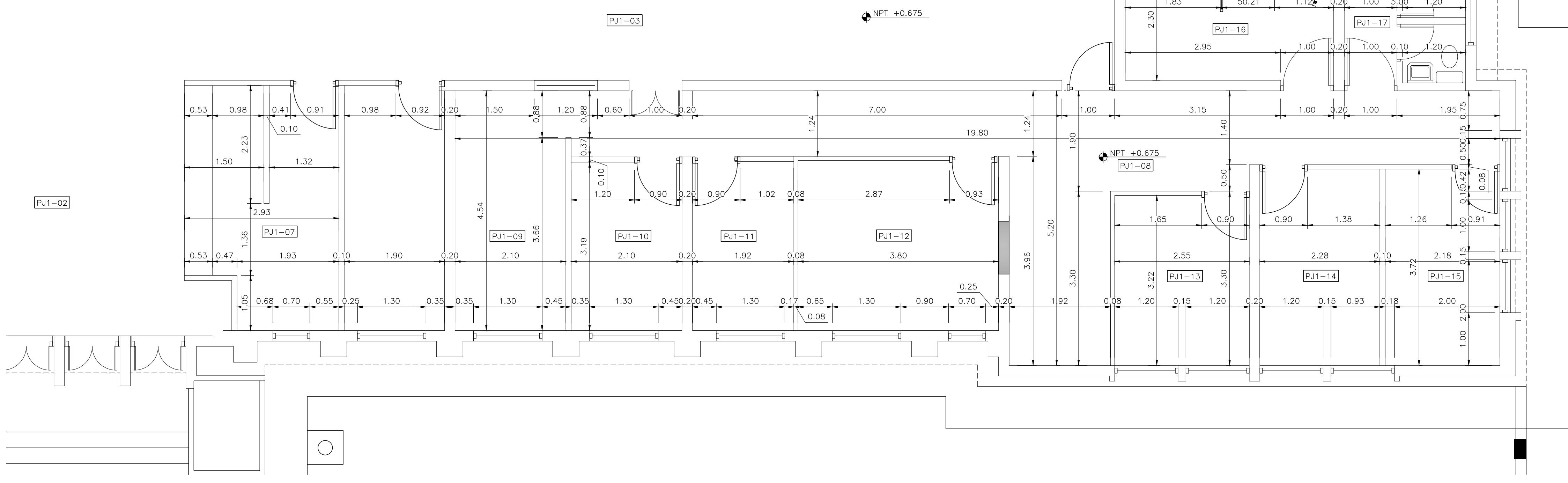
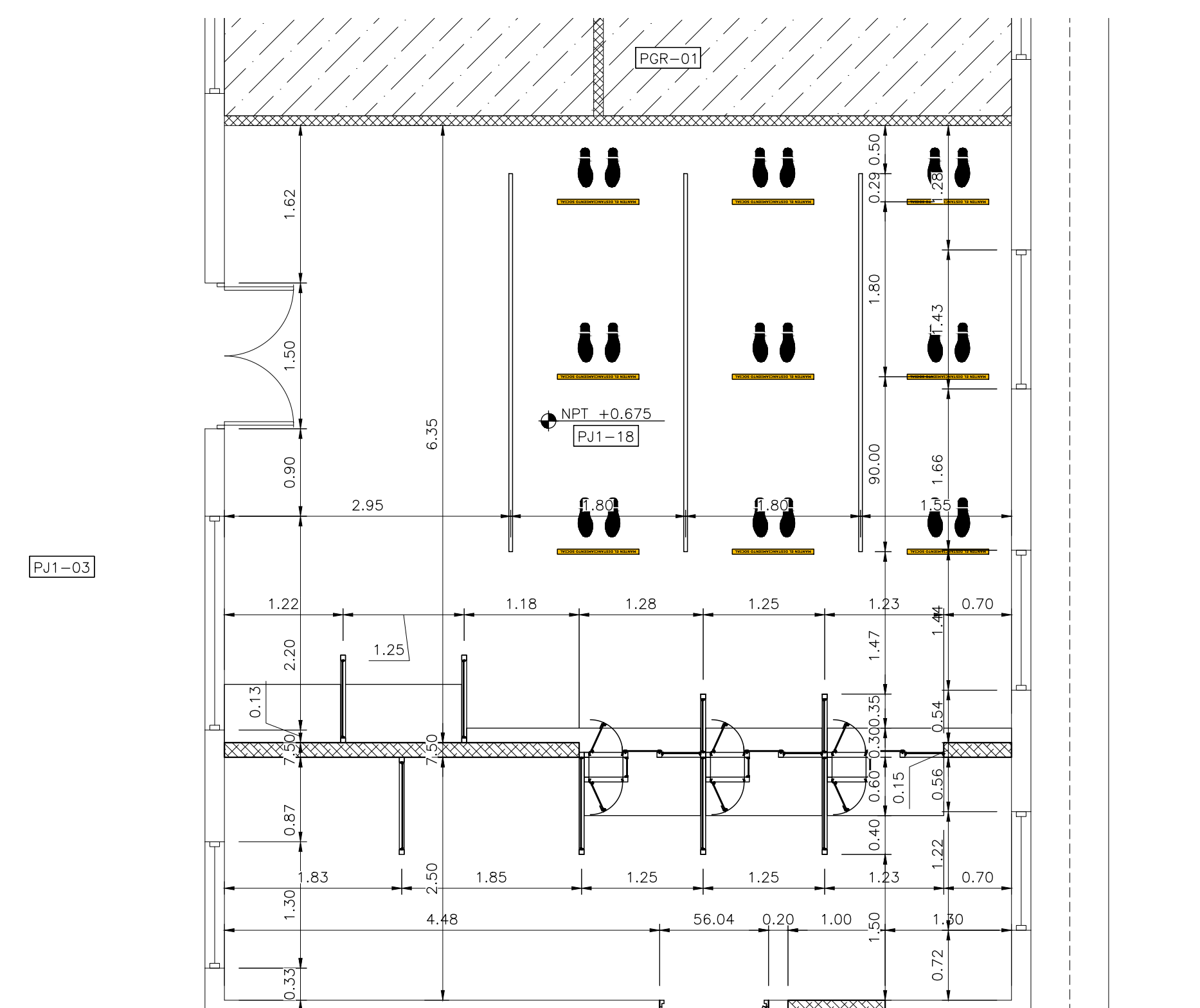
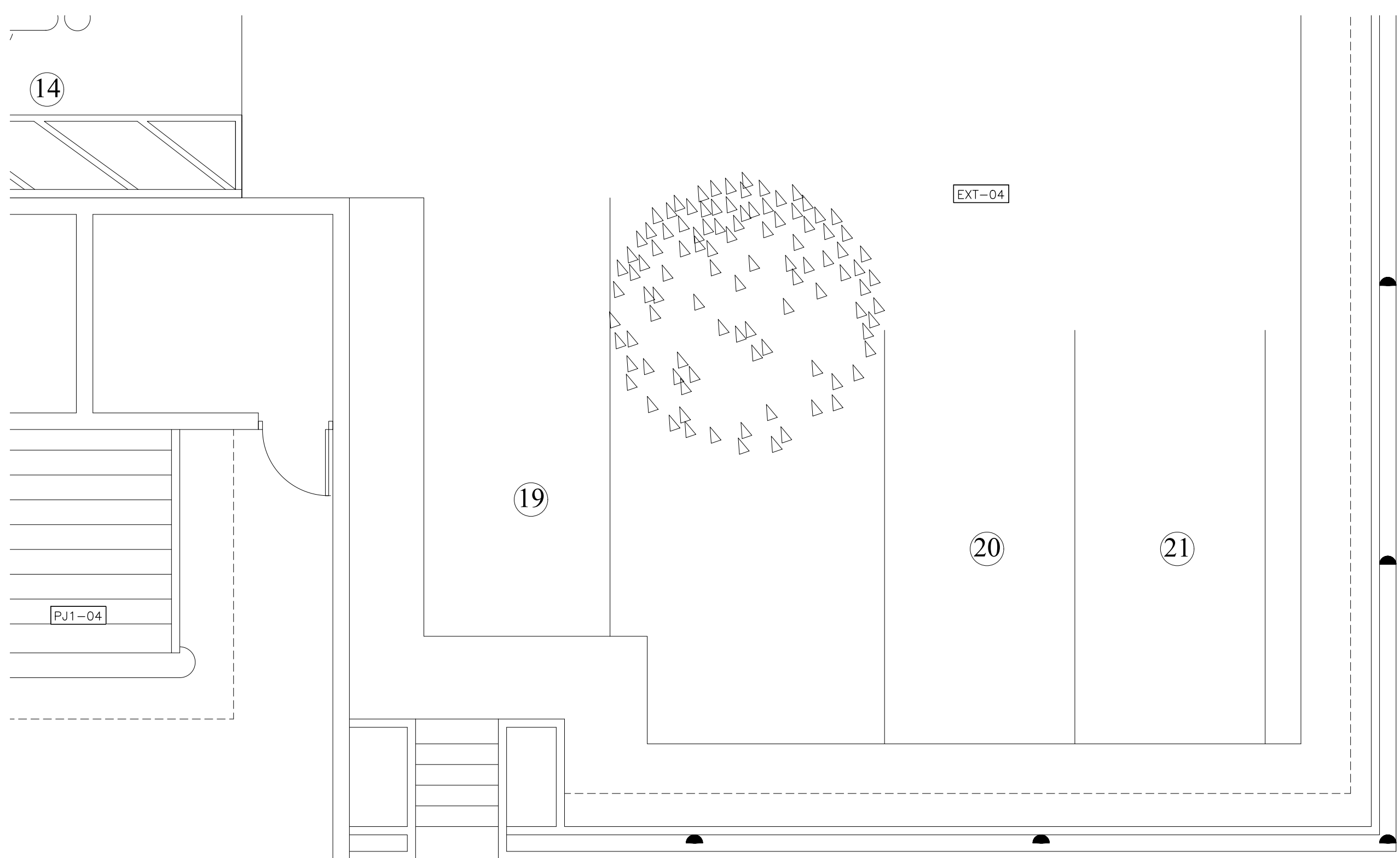
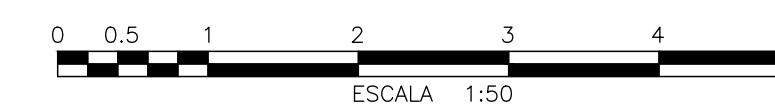



REPÚBLICA DOMINICANA
CONSEJO DEL PODER JUDICIAL

DIRECCIÓN GENERAL DE LA
ADMINISTRACIÓN Y CARRERA JUDICIAL
DIRECCIÓN DE INFRAESTRUCTURA FÍSICA

MAG. LUIS HENRY MOLINA
MAGISTRADO PRESIDENTE

ENCARGADOS

ARQ. MARCELLE LANDRÓN
CODIA:
DIRECTORA INFRAESTRUCTURA FÍSICA

ARQ. EDGAR DE LA ROSA
CODIA: 23161
GERENTE DE PROYECTOS

COLABORADORES

M. de ARQ. RUTH VELAZQUEZ
COLABORACIÓN EN DISEÑO ARQUITECTÓNICO,
DIBUJO DE PLANOS Y MODELO TRIDIMENSIONAL

PROYECTO

PALACIO DE JUSTICIA
DE BARAHONA
RECEPCION DE DOCUMENTOS

UBICACIÓN

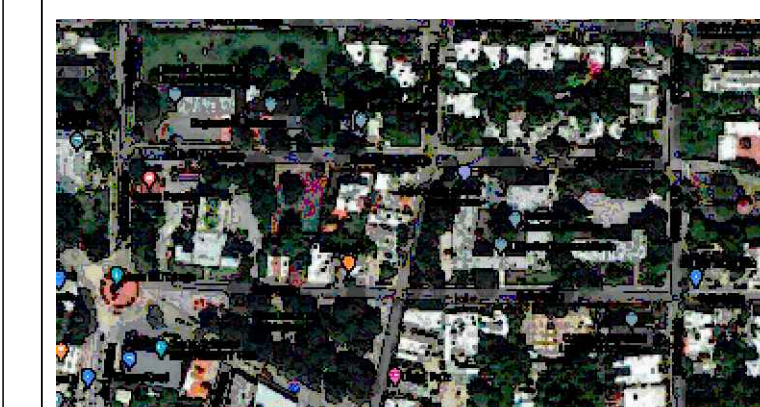

CONTENIDO

PLANTA DE PISOS

ESTADO DEL PLANO

UBICACION ARCHIVO DIGITAL

EDICION

FECHA DE ACTUALIZACION MARZO 2020

FECHA 29/10/2019 ESCALA 1:50

CAD No. PJB-AR

PLANO No. A105

HOJA No. 09 DE 12

TERMINACIONES	
1	DEMOLICION DE MUROS EN SHEETROCK EXISTENTE. H=3.00 M
2	DEMOLICION DE PISOS EXISTENTES
3	DEMOLICION DE PLAFON EXISTENTE
4	DEMOLICION DE CERAMICA DE PARED. H=2.10. LONGITUD VER PLANO
5	MURO DE BLOQUES DE 6" TODAS LAS CAMARAS LLENAS HASTA EL FONDO DE LOSA.
6	CIERRE DE HUECOS DE PUERTAS Y VENTANAS MURO DE BLOQUES DE 6".
7	MURO DE BLOQUES DE 6" TODAS LAS CAMARAS LLENAS HASTA EL FONDO DE LOSA.
8	MURO EN SHEETROCK 1 CARA CON INSULACION ACUSTICA. ESTRUCTURA DE 3 3/8" GALVANIZADA. HASTA FONDO DE LOSA DE TECHO.
9	PINTURA SATINADA.
10	REVESTIMIENTO EN PISO EN PORCELANATO DE ALTO TRAFICO ANTIDESLIZANTE COLOR GRIS. FORMATO DE 60CM X 60CM.
11	REVESTIMIENTO EN PARED EN PORCELANATO DE COLOR GRIS. FORMATO DE 60CM X 30CM.
12	DEMOLICION DE COUNTER EXISTENTE EN MADERA DE TRES PUESTOS
13	MURO EN SHEETROCK 2 CARAS CON INSULACION ACUSTICA. ESTRUCTURA DE 3 3/8" GALVANIZADA. HASTA 15 CM SOBRE EL PLAFON
14	TRAMIENTO DE LIMPIEZA PROFUNDA EN PISO: INCLUYE BRILLADO Y CRISTALIZADO DE PISO
15	DESMONTE DE ESTRADO EXISTENTE Y MUEBLES DE MADERA DE CAOBA
16	APERTURA DE HUECO DE 1.00M x 2.10 M PARA PUERTA.

LEYENDA ARQUITECTONICA	
	MUROS, COLUMNAS, VENTANAS EXISTENTES
	EDIFICIOS EXTERIORES EXISTENTES
	ESPACIOS OCUPADOS POR EL MINISTERIO PUBLICO
	ESPACIOS OCUPADOS POR JUZGADO DE PAZ
	ESPACIOS OCUPADOS POR LA JURISDICCION INMOBILIARIA - JI
	ESPACIOS DISPONIBLE
	MUROS EN BLOQUES 6" NUEVOS. CAMARAS LLENAS + RASTON 3/8" CADA 0.60m
	ELEMENTOS EN DEMOLICION O DESMONTE
	PROYECCIONES
	NPT - NIVEL PISO TERMINADO
	NUMERACION VENTANA
	NUMERACION PUERTA

TABLA DE ESPACIOS PALACIO DE JUSTICIA	
DESCRIPCION	# DE CUARTO
ENTRADA PRINCIPAL - SUR	PJ1-01
VESTIBULO SUR	PJ1-02
PASILLOS	PJ1-03
ESCALERAS SUR, NORESTE Y NOROESTE	PJ1-04
CUARTO DE SEGURIDAD	PJ1-05
AREA DE COPIADO	PJ1-06
CENTRO DE INFORMACION - CIOC	PJ1-07
VESTIBULO TRIBUNAL COLEGIADO	PJ1-08
COMEDOR I	PJ1-09
DESPACHO DE JUEZ	PJ1-10
DESPACHO DE JUEZ	PJ1-11
DESPACHO DE JUEZ	PJ1-12
DESPACHO DE JUEZ	PJ1-13
DESPACHO DE JUEZ	PJ1-14
DESPACHO DE JUEZ	PJ1-15
ARCHIVO TRANSITORIO	PJ1-16
BAÑOS H/M	PJ1-17
RECEPCION DE DOCUMENTOS	PJ1-18
SOPORTE TIC	PJ1-19
ARCHIVO	PJ1-20
BAÑOS PUBLICOS ALA OESTE	PJ1-21
CUARTO DE EQUIPO DE A/C	PJ1-22
SECRETARIA DE LA CAMARA PENAL	PJ1-23
SALA DE DELIBERACION	PJ1-24
PASILLO OFICINAS CAMARA PENAL	PJ1-25
DESPACHO DE JUEZ	PJ1-26
DESPACHO DE JUEZ	PJ1-27
BAÑOS	PJ1-28
DESPACHO DE JUEZ	PJ1-29
DESPACHO DE JUEZ	PJ1-30
DESPACHO DE JUEZ	PJ1-31
SALA DE DELIBERACION	PJ1-32
SALA DE AUDIENCIA	PJ1-33
ARCHIVO	PJ1-34
SALA DE AUDIENCIA DE TRANSITO	PJ1-35
ESPACIO DISPONIBLE	PJ1-36
BAÑOS PRIVADOS	PJ1-37
ALMACEN	PJ1-38
BAÑO PUBLICOS DE CABALLEROS - OESTE	PJ1-39
BAÑOS PUBLICOS DE DAMAS - OESTE	PJ1-40
COCINA	PJ1-41
ESPACIO CAJERO AUTOMATICO BANRESERVAS	PJ1-42

TABLA GENERAL DE AREAS DE PISOS				
# DE CUARTO	NOMBRE DEL CUARTO	GRAFICO	DESCRIPCION	AREA M2
PJ1-08	VESTIBULO TRIBUNAL COLEGIADO		PISO EN PORCELANATO DE ALTO TRAFICO ANTIDESLIZANTE COLOR GRIS. FORMATO DE 60CM X 60CM. UTILIZAR SEPARADORES PLASTICOS PARA JUNTAS DE 3mm	103.68
PJ1-09	COMEDOR I			
PJ1-10	DESPACHO DE JUEZ			
PJ1-11	DESPACHO DE JUEZ			
PJ1-12	DESPACHO DE JUEZ			
PJ1-13	DESPACHO DE JUEZ			
PJ1-14	DESPACHO DE JUEZ			
PJ1-15	DESPACHO DE JUEZ			
PJ1-16	ARCHIVO TRANSITORIO			
PJ1-17	BAÑOS H/M			
PJ1-18	RECEPCION DE DOCUMENTOS	EXISTENTE	TRAMIENTO DE LIMPIEZA PROFUNDA EN PISO: INCLUYE BRILLADO Y CRISTALIZADO DE PISO	72.90

PLANTA DE PISOS OFICINAS DE JUECES Y RECEPCION DE DOCUMENTOS
ESCALA: 1:50

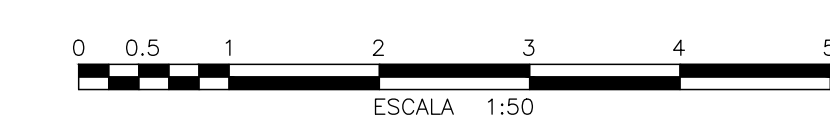
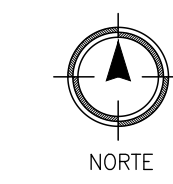

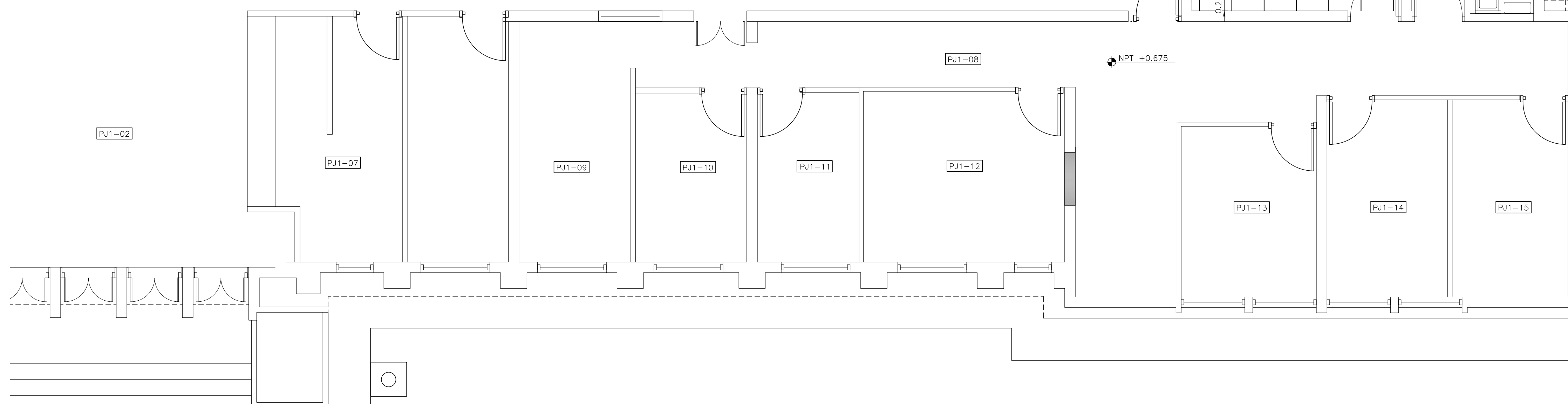
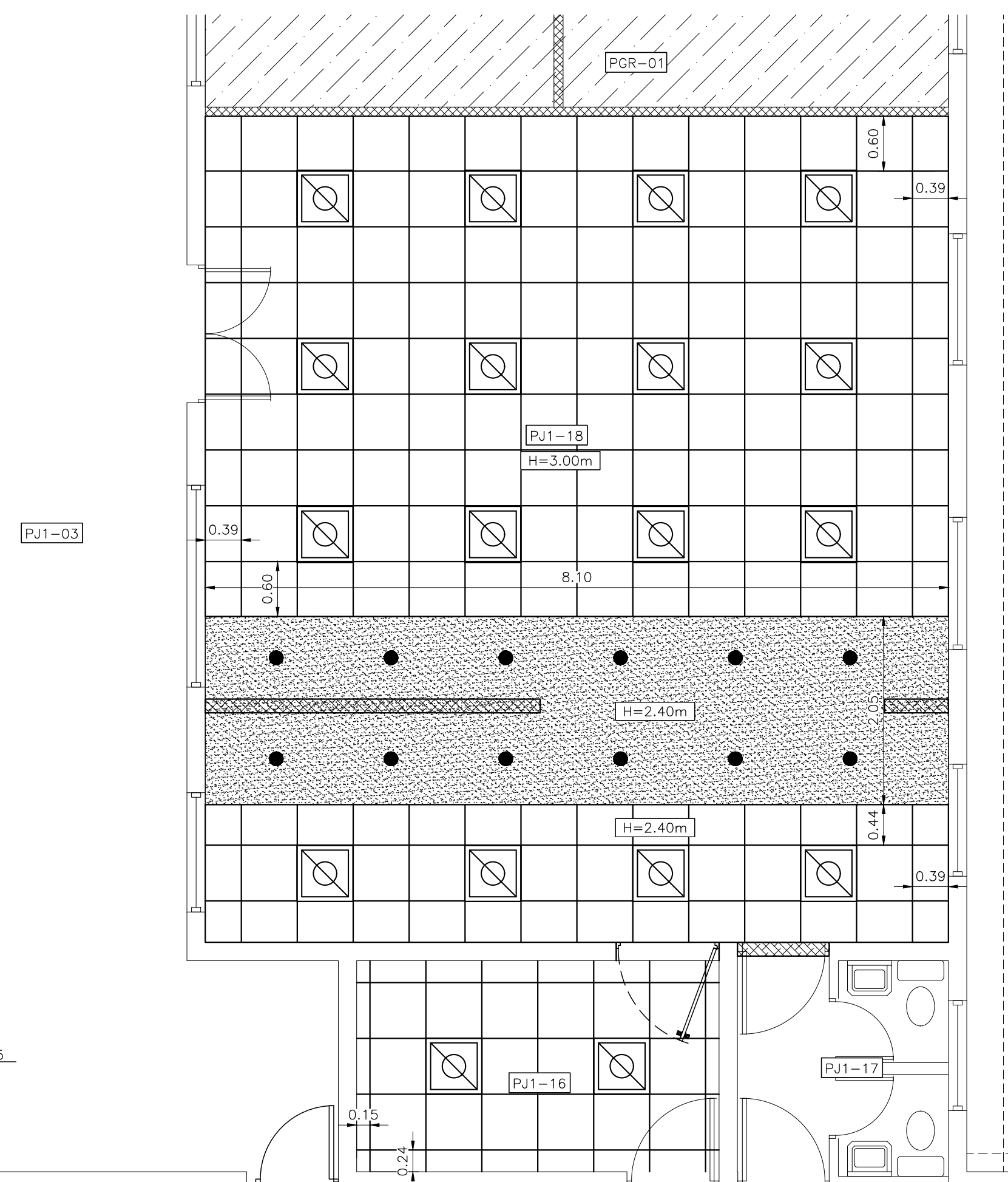
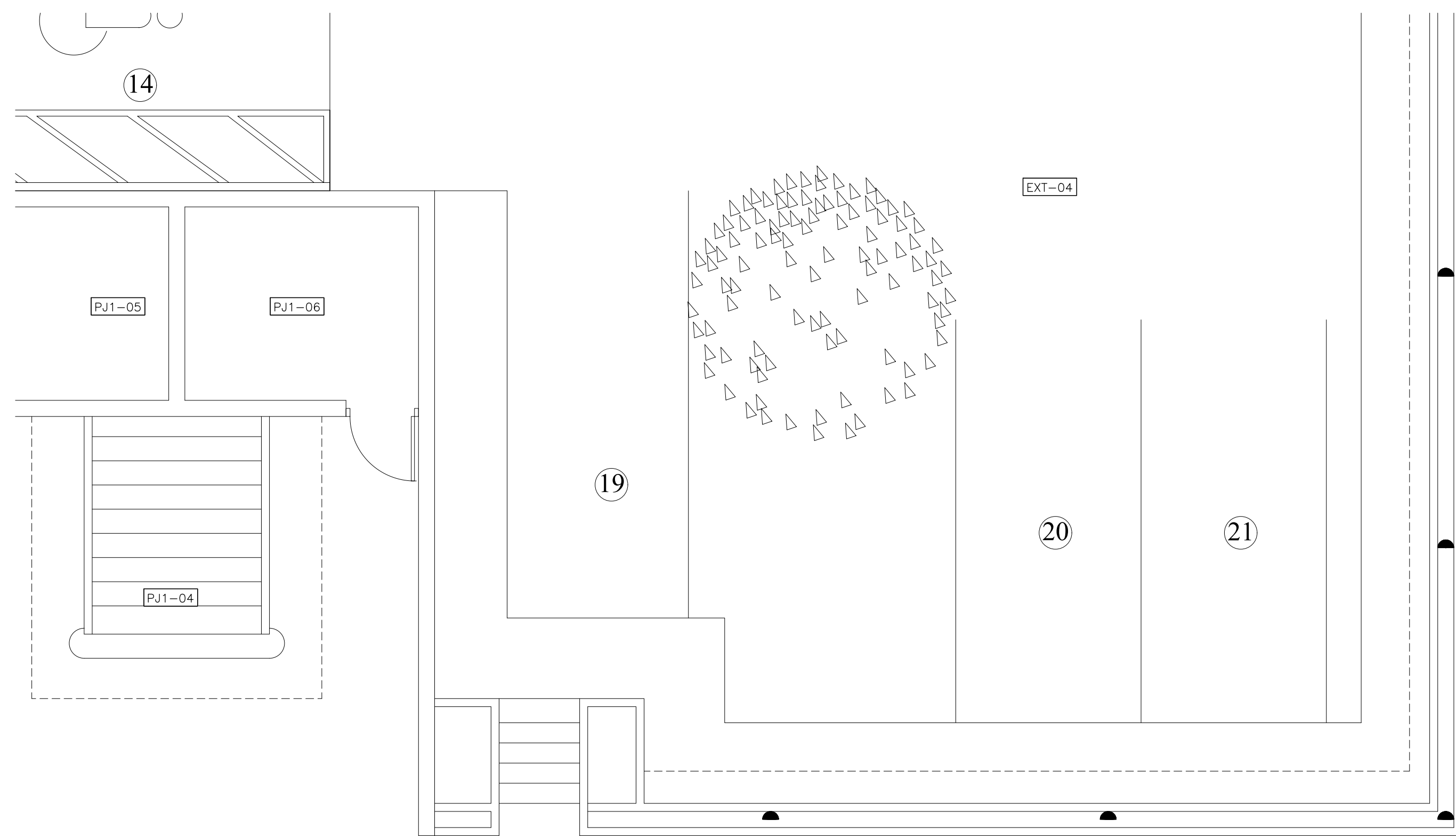

PLANTA DE PLAFON
RECEPCION DE DOCUMENTOS
ESCALA: 1:50

1
A106



TABLA GENERAL DE AREAS DE PLAFON				
# DE CUARTO	NOMBRE DEL CUARTO	GRAFICO	DESCRIPCION	AREA M2
PJI-16	ARCHIVO TRANSITORIO	[Grid symbol]	PLAFON EN VINIL - YESO CON LAMINA DE PROTECCION LADO SUPERIOR METALIZADO 2'x2'. INCLUYE SISTEMA DE SUSPENSION ESTANDAR.	9.10
PJI-18	RECEPCION GENERAL DE DOCUMENTOS	[Grid symbol]	PLAFON EN VINIL - YESO CON LAMINA DE PROTECCION LADO SUPERIOR METALIZADO 2'x2'. INCLUYE SISTEMA DE SUSPENSION ESTANDAR.	56.30
		[Dotted pattern symbol]	PLAFON EN SHEETROCK COLOR BLANCO	16.60

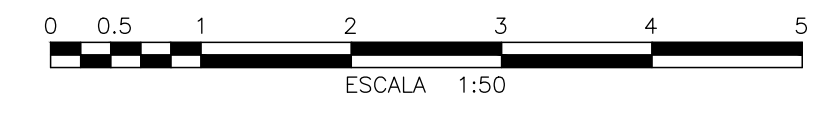

LEYENDA ARQUITECTONICA EXISTENTE	
[Symbol]	MUROS, COLUMNAS, VENTANAS EXISTENTES
[Symbol]	EDIFICIOS EXTERIORES EXISTENTES
[Symbol]	ESPACIOS OCUPADOS POR EL MINISTERIO PUBLICO
[Symbol]	ESPACIOS OCUPADOS POR JUZGADO DE PAZ
[Symbol]	ESPACIOS OCUPADOS POR LA JURISDICCION INMOBILIARIA - JI
[Symbol]	ESPACIOS DISPONIBLE

TABLA DE ESPACIOS PALACIO DE JUSTICIA	
DESCRIPCION	# DE CUARTO
ENTRADA PRINCIPAL - SUR	PJI-01
VESTIBULO SUR	PJI-02
PASILLOS	PJI-03
ESCALERAS SUR, NORESTE Y NOROESTE	PJI-04
CUARTO DE SEGURIDAD	PJI-05
AREA DE COPIADO	PJI-06
CENTRO DE INFORMACION - CIOC	PJI-07
VESTIBULO TRIBUNAL COLEGIADO	PJI-08
COMEDOR I	PJI-09
DESPACHO DE JUEZ	PJI-10
DESPACHO DE JUEZ	PJI-11
DESPACHO DE JUEZ	PJI-12
DESPACHO DE JUEZ	PJI-13
DESPACHO DE JUEZ	PJI-14
DESPACHO DE JUEZ	PJI-15
SALA DE DELIBERACION	PJI-16
BAÑOS H/M	PJI-17
SALA DE AUDIENCIAS	PJI-18
SOPORTE TIC	PJI-19
ARCHIVO	PJI-20
BAÑOS PUBLICOS ALA OESTE	PJI-21
CUARTO DE EQUIPO DE A/C	PJI-22
SECRETARIA DE LA CAMARA PENAL	PJI-23
SALA DE DELIBERACION	PJI-24
PASILLO OFICINAS CAMARA PENAL	PJI-25
DESPACHO DE JUEZ	PJI-26
DESPACHO DE JUEZ	PJI-27
BAÑOS	PJI-28
DESPACHO DE JUEZ	PJI-29
DESPACHO DE JUEZ	PJI-30
DESPACHO DE JUEZ	PJI-31
SALA DE DELIBERACION	PJI-32
SALA DE AUDIENCIA	PJI-33
ARCHIVO	PJI-34
SALA DE AUDIENCIA DE TRANSITO	PJI-35
ESPACIO DISPONIBLE	PJI-36
BAÑOS PRIVADOS	PJI-37
ALMACEN	PJI-38
BAÑO PUBLICOS DE CABALLEROS - OESTE	PJI-39
BAÑOS PUBLICOS DE DAMAS - OESTE	PJI-40
COCINA	PJI-41
ESPACIO CAJERO AUTOMATICO BANRESERVAS	PJI-42

LEYENDA DE PLAFONES	
[Grid symbol]	PLAFON EN VINIL - YESO CON LAMINA DE PROTECCION LADO SUPERIOR METALIZADO 2'x2'. INCLUYE SISTEMA DE SUSPENSION ESTANDAR.
[Grid symbol]	PLAFON EN YESO. INCLUYE SISTEMA DE SUSPENSION ESTANDAR.
[Grid symbol]	LUMINARIA 2'x2" DE PLAFON. 3 TUBOS TIPO T8 LED
[Grid symbol]	LUMINARIA 2'x4" DE PLAFON. 3 TUBOS TIPO T8 LED
[Grid symbol]	LUMINARIA 2'x2" DE SUPERFICIE. 3 TUBOS TIPO T8 LED
[Dot symbol]	LUMINARIA OJO DE BUEY TIPO PANEL DE 6". 4500K, 18W.
[Square symbol]	DIFUSOR DE EXTRACTOR



REPÚBLICA DOMINICANA
CONSEJO DEL PODER JUDICIAL
DIRECCIÓN GENERAL DE LA ADMINISTRACIÓN Y CARRERA JUDICIAL
DIRECCIÓN DE INFRAESTRUCTURA FÍSICA

MAG. LUIS HENRY MOLINA
MAGISTRADO PRESIDENTE

ENCARGADOS
ARQ. MARCELLE LANDRÓN
CODIA:
DIRECTORA INFRAESTRUCTURA FÍSICA

ARQ. EDGAR DE LA ROSA
CODIA: 23161
GERENTE DE PROYECTOS

COLABORADORES
M. de ARQ. RUTH VELAZQUEZ
COLABORACION EN DISEÑO ARQUITECTÓNICO,
DIBUJO DE PLANOS Y MODELO TRIDIMENSIONAL

PROYECTO
PALACIO DE JUSTICIA
DE BARAHONA
RECEPCION DE DOCUMENTOS



CONTENIDO
PLANTA DE PLAFON

ESTADO DEL PLANO

UBICACION ARCHIVO DIGITAL

EDICION

FECHA DE ACTUALIZACION **MARZO 2020**

FECHA 29/10/2019	ESCALA 1:50
----------------------------	-----------------------

CAD No.
PJB-AR

PLANO No. A106

HOJA No. 10	DE 12
------------------------------	------------------------

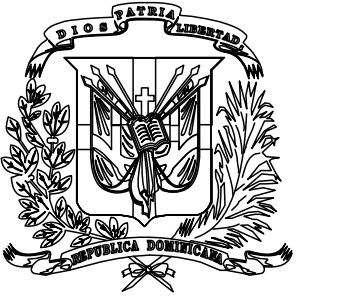

**REPÚBLICA DOMINICANA
CONSEJO DEL PODER JUDICIAL**

**DIRECCIÓN GENERAL DE LA
ADMINISTRACIÓN Y CARRERA JUDICIAL
DIRECCIÓN DE INFRAESTRUCTURA FÍSICA**

**MAG. LUIS HENRY MOLINA
MAGISTRADO PRESIDENTE**

ENCARGADOS

**ARQ. MARCELLE LANDRÓN
CODIA:
DIRECTORA INFRAESTRUCTURA FÍSICA**

**ARQ. EDGAR DE LA ROSA
CODIA: 23161
GERENTE DE PROYECTOS**

COLABORADORES

**M. de ARQ. RUTH VELAZQUEZ
COLABORACIÓN EN DISEÑO ARQUITECTÓNICO,
DIBUJO DE PLANOS Y MODELO TRIDIMENSIONAL**

PROYECTO

**PALACIO DE JUSTICIA
DE BARAHONA
RECEPCION DE DOCUMENTOS**

UBICACIÓN



CONTENIDO

DETALLES GENERALES 1

ESTADO DEL PLANO

UBICACION ARCHIVO DIGITAL

EDICION

FECHA DE ACTUALIZACION MARZO 2020

FECHA 29/10/2019 **ESCALA INDICADA**

CAD No. PJB-AR

PLANO No. A107

HOJA No. 11 **DE 12**

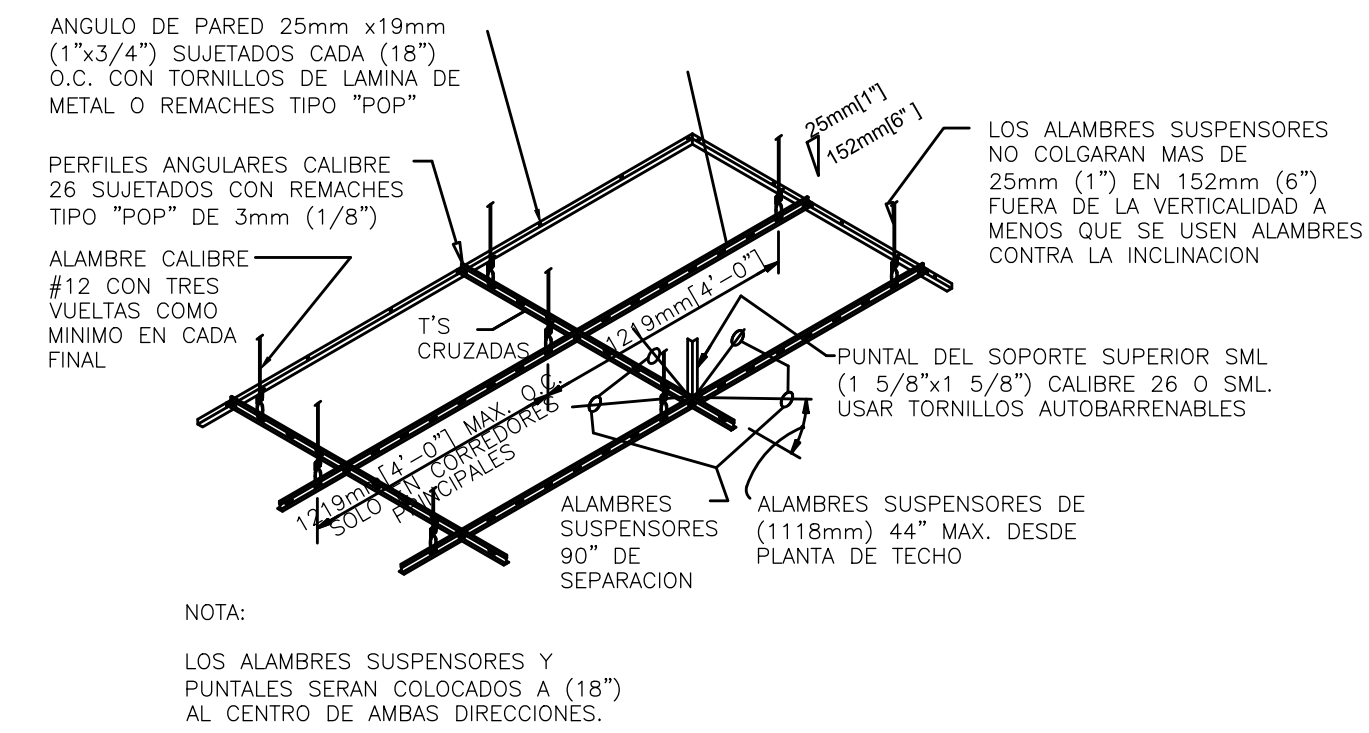
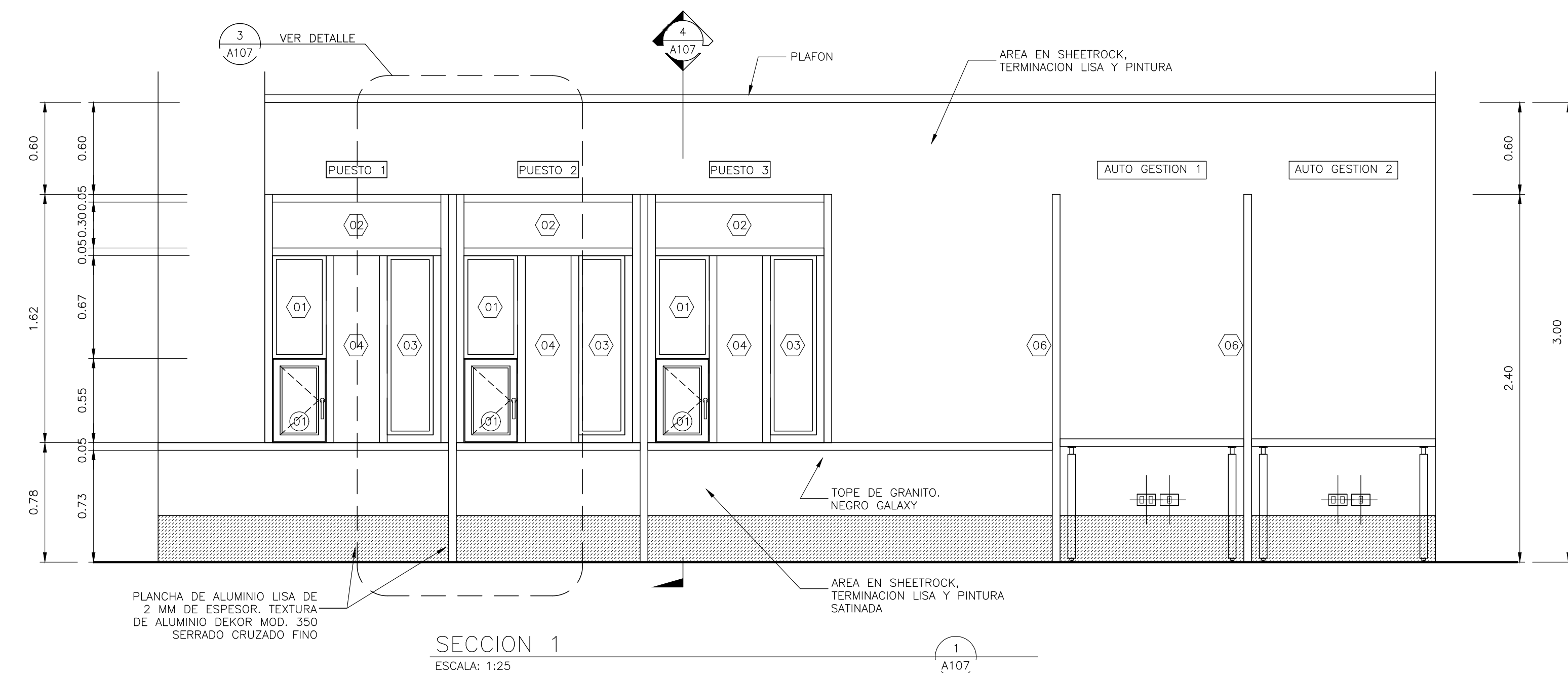

LEYENDA ARQUITECTONICA	
[Symbol]	MUROS, COLUMNAS, VENTANAS EXISTENTES
[Symbol]	EDIFICIOS EXTERIORES EXISTENTES
[Symbol]	ESPACIOS OCUPADOS POR EL MINISTERIO PUBLICO
[Symbol]	ESPACIOS OCUPADOS POR JUZGADO DE PAZ
[Symbol]	ESPACIOS OCUPADOS POR LA JURISDICCION INMOBILIARIA - JI
[Symbol]	ESPACIOS DISPONIBLE
[Symbol]	MUROS EN BLOQUES 6" NUEVOS. CAMARAS LLENAS + BASTON #3/8" CADA 0.60m
[Symbol]	CUBREFALTAS EN DENSGLASS 3/8", 1 CARA CON PERFLERIA GALVANIZADA 3 3/8" PARA OCULTAR TUBERIAS
[Symbol]	ELEMENTOS EN DEMOLICION O DESMONTÉ
[Symbol]	PROYECCIONES
[Symbol]	NPT NIVEL PISO TERMINADO
[Symbol]	NUMERACION VENTANA
[Symbol]	NUMERACION PUERTA

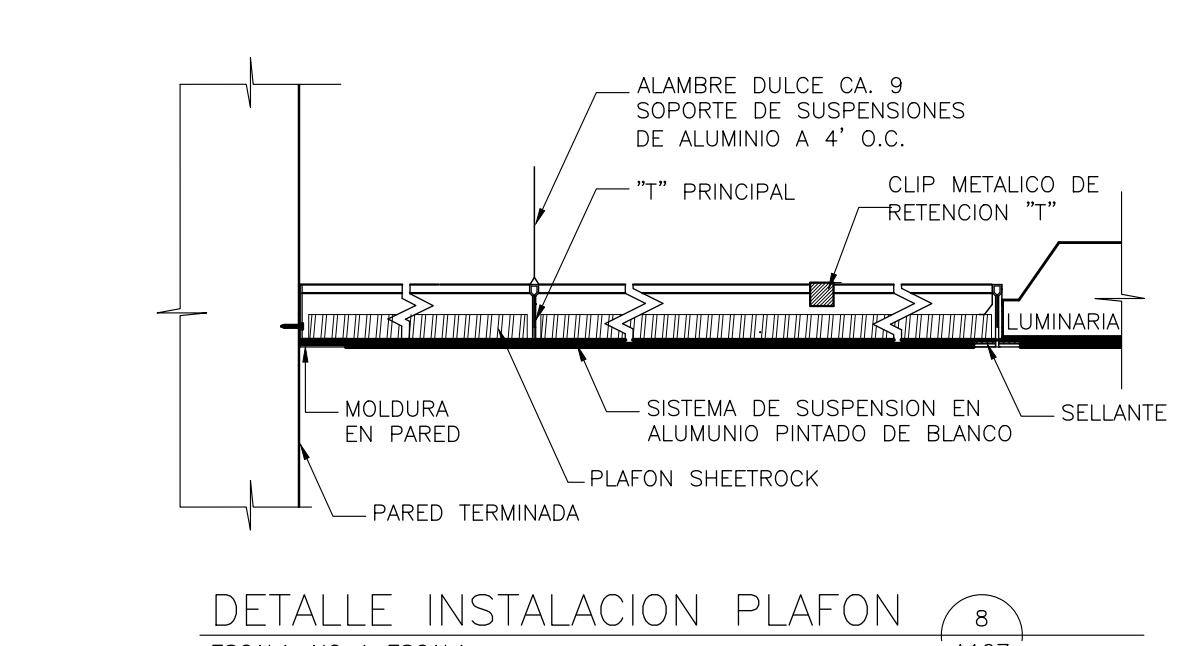
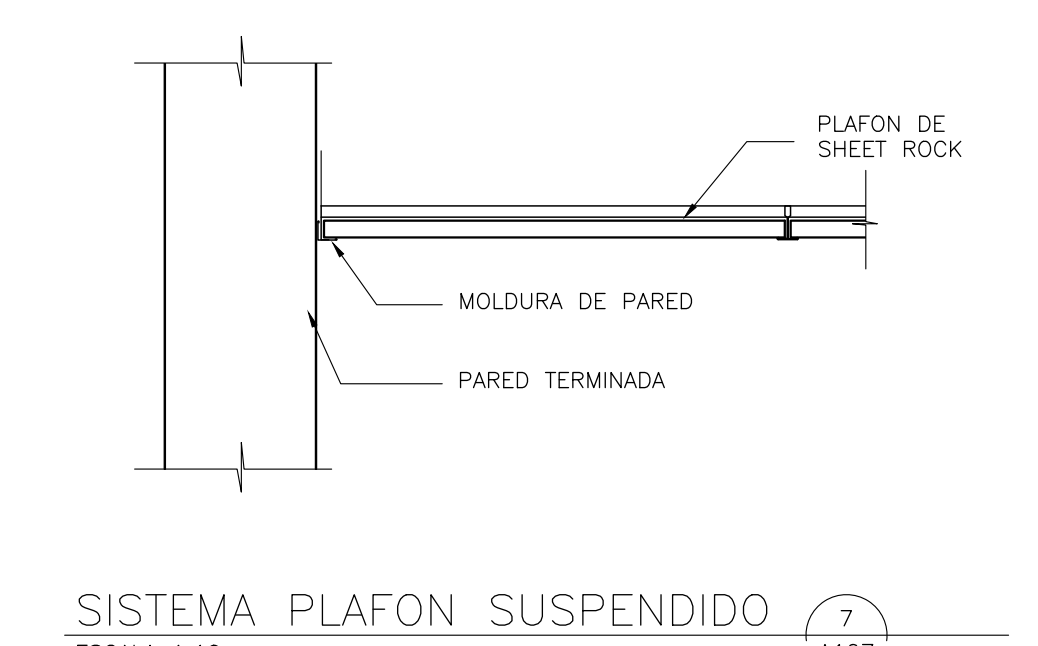
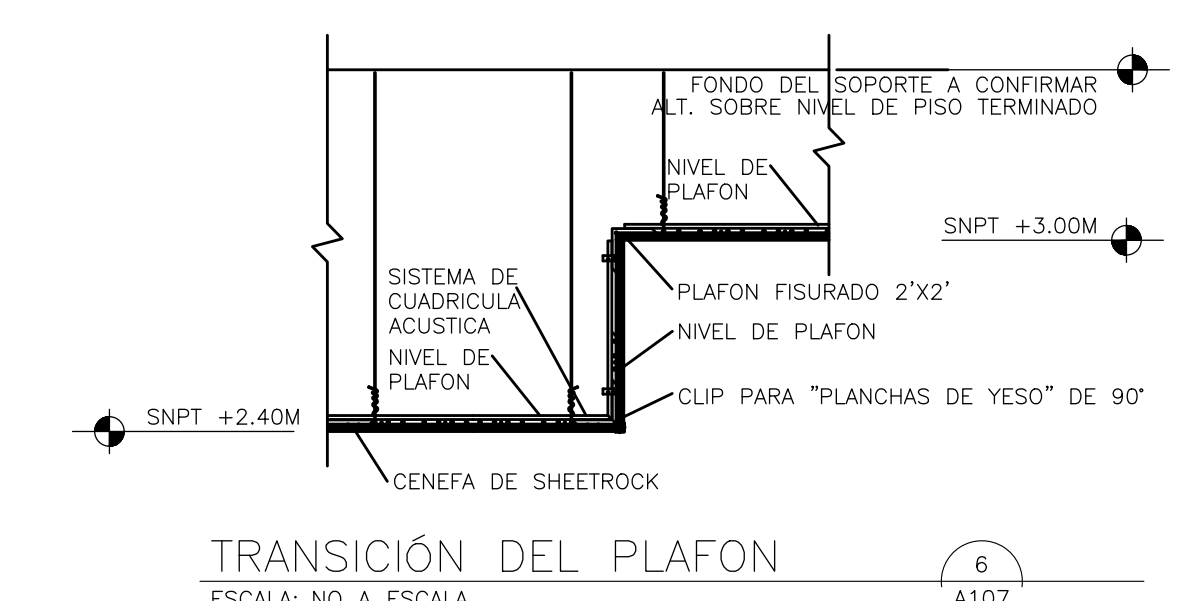
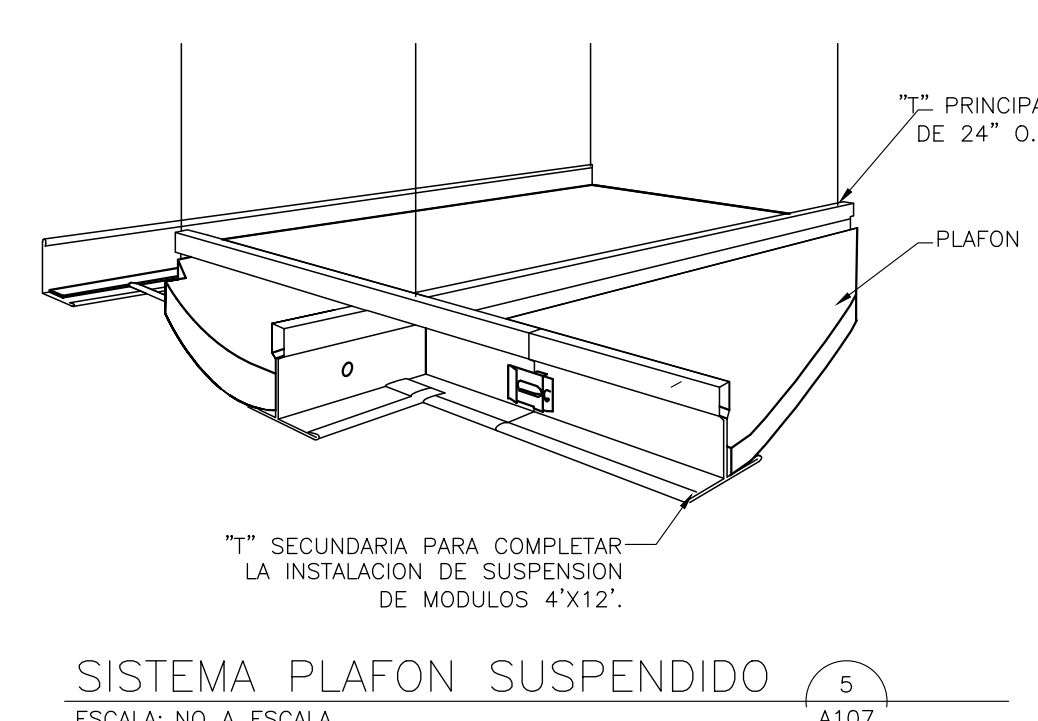
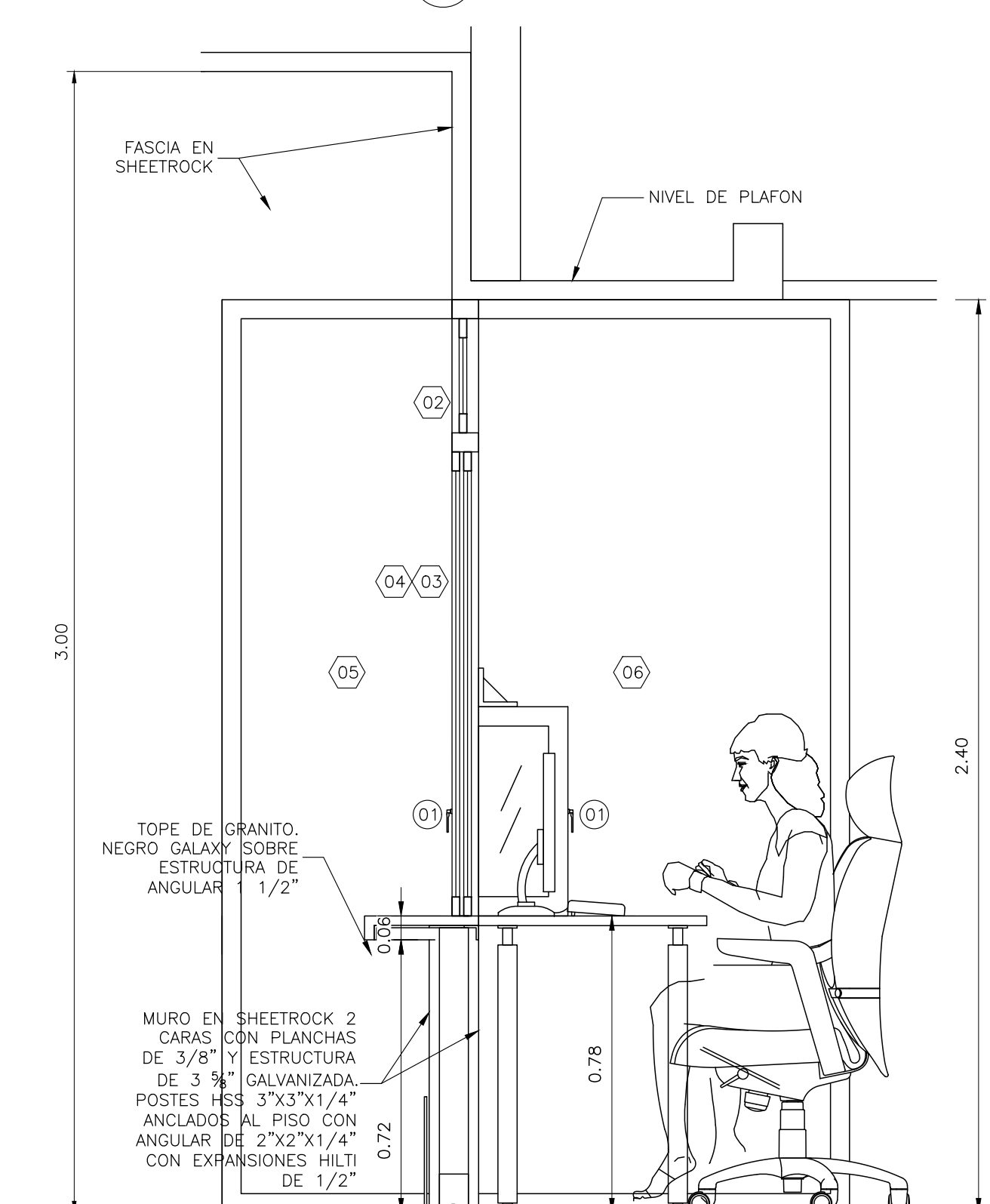
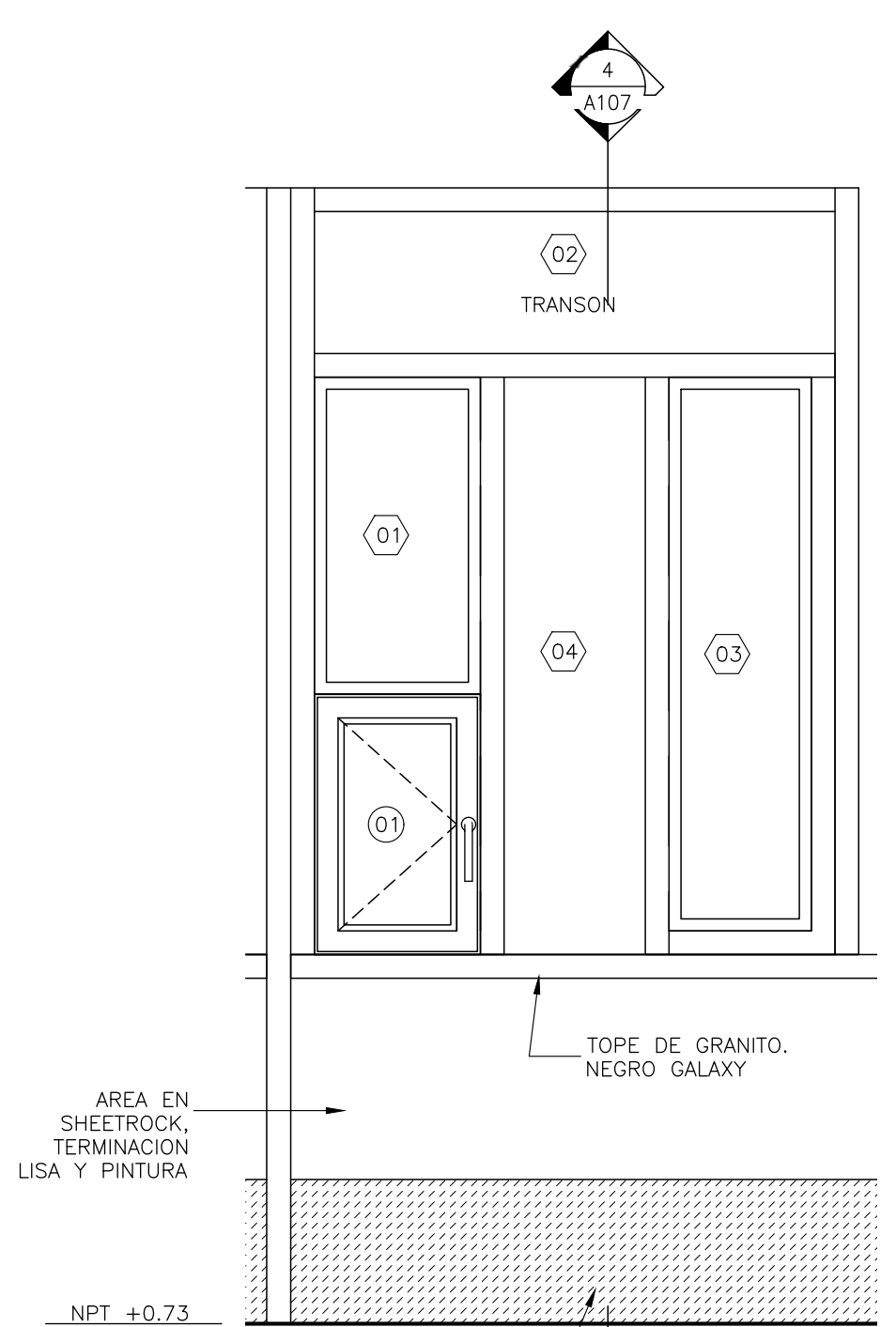

DETALLE DE POSICION
ESCALA: 1:10

DETALLE DE POSICION
ESCALA: 1:10

SISTEMA PLAFON SUSPENDIDO
ESCALA: 1:10

DETALLE INSTALACION PLAFON
ESCALA: NO A ESCALA

TABLA DE VIDRIOS FIJOS								
PUERTA NO.	UBICACION	CANT.	ANCHO HUECO		MATERIAL	CERRADURA	BISAGRAS	OBSERVACIONES
			ANCHO	ALTURA				
01	PASO DE DOCUMENTOS	3	0.35	0.67	ALUMINIO P40 Y VIDRIO	----	----	VIDRIO FIJO CON MARCOS DE ALUMINIO P40 ANODIZADO COLOR BLANCO Y VIDRIOS COLOR NATURAL TRANSLUCIDOS DE 3/8" DE ESPESOR.
02	PASO DE DOCUMENTOS	3	1.10	0.30	ALUMINIO P40 Y VIDRIO	----	----	VIDRIO FIJO CON MARCOS DE ALUMINIO P40 ANODIZADO COLOR BLANCO Y VIDRIOS COLOR NATURAL TRANSLUCIDOS DE 3/8" DE ESPESOR.
03	PASO DE DOCUMENTOS	3	0.30	1.17	ALUMINIO P40 Y VIDRIO	----	----	VIDRIO FIJO CON MARCOS DE ALUMINIO P40 ANODIZADO COLOR BLANCO Y VIDRIOS COLOR NATURAL TRANSLUCIDOS DE 3/8" DE ESPESOR.
04	PASO DE DOCUMENTOS	3	0.30	1.22	ALUMINIO P40 Y VIDRIO	----	----	VIDRIO FIJO FLOTANTE COLOR NATURAL TRANSLUCIDOS DE 3/8" DE ESPESOR ESPACIADO 3/4" PARA TRANSMISION DE VOZ, CON TAPONES EN ACERO INOXIDABLE CEPILLADOS, HUECOS DE 5/16"
05	DIVISOR DE POSICIONES	2	0.67	2.40	ALUMINIO P40 Y VIDRIO	----	----	VIDRIO FIJO FLOTANTE COLOR NATURAL TRANSLUCIDOS DE 3/8" DE ESPESOR ESPACIADO 3/4" PARA TRANSMISION DE VOZ, CON TAPONES EN ACERO INOXIDABLE CEPILLADOS, HUECOS DE 5/16"
06	DIVISOR DE POSICIONES	6	1.00	2.40	ALUMINIO P40 Y VIDRIO	----	----	VIDRIO FIJO FLOTANTE COLOR NATURAL TRANSLUCIDOS DE 3/8" DE ESPESOR ESPACIADO 3/4" PARA TRANSMISION DE VOZ, CON TAPONES EN ACERO INOXIDABLE CEPILLADOS, HUECOS DE 5/16"

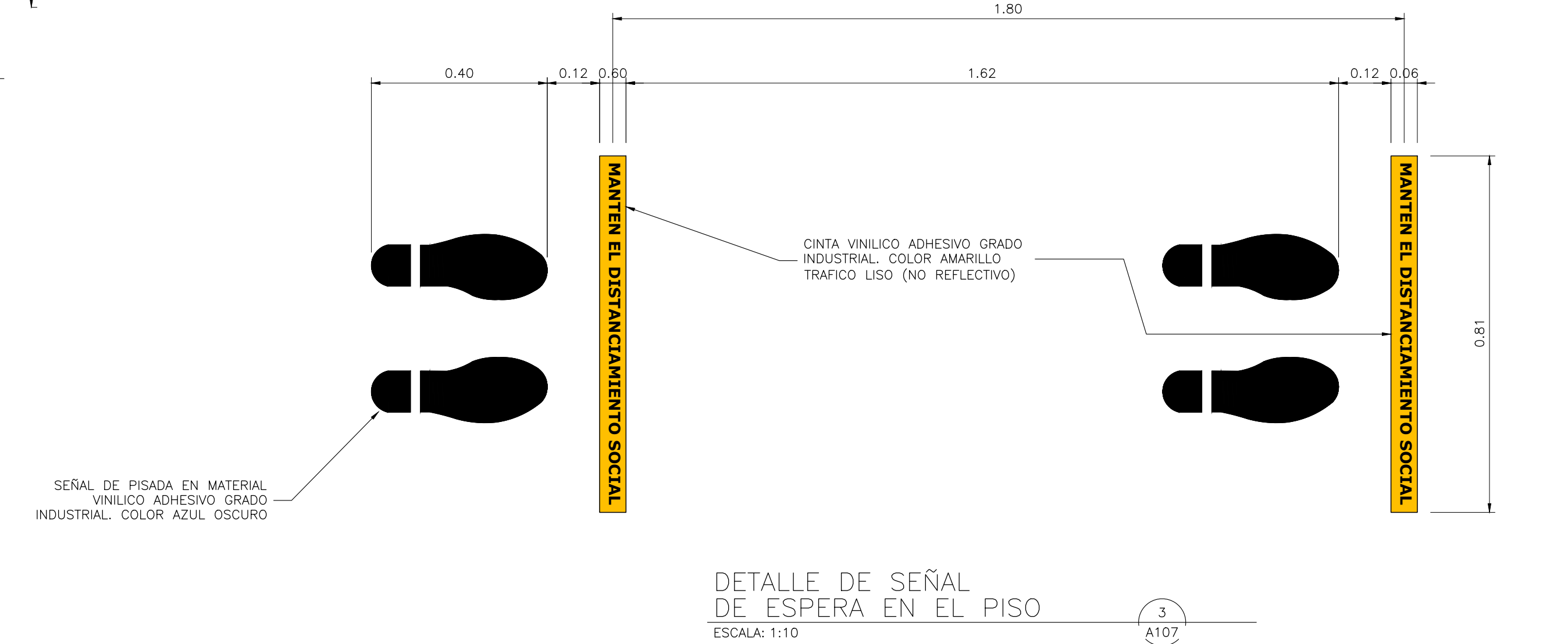

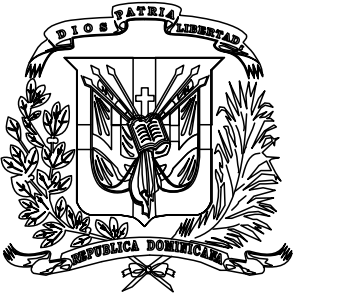

**REPÚBLICA DOMINICANA
CONSEJO DEL PODER JUDICIAL**

DIRECCIÓN GENERAL DE LA
ADMINISTRACIÓN Y CARRERA JUDICIAL
DIRECCIÓN DE INFRAESTRUCTURA FÍSICA

MAG. LUIS HENRY MOLINA
MAGISTRADO PRESIDENTE

ENCARGADOS

ARQ. MARCELLE LANDRÓN
CODIA:
DIRECTORA INFRAESTRUCTURA FÍSICA

ARQ. EDGAR DE LA ROSA
CODIA: 23161
GERENTE DE PROYECTOS

COLABORADORES

M. de ARQ. RUTH VELAZQUEZ
COLABORACIÓN EN DISEÑO ARQUITECTÓNICO,
DIBUJO DE PLANOS Y MODELO TRIDIMENSIONAL

PROYECTO

**PALACIO DE JUSTICIA
DE BARAHONA
RECEPCION DE DOCUMENTOS**

UBICACIÓN

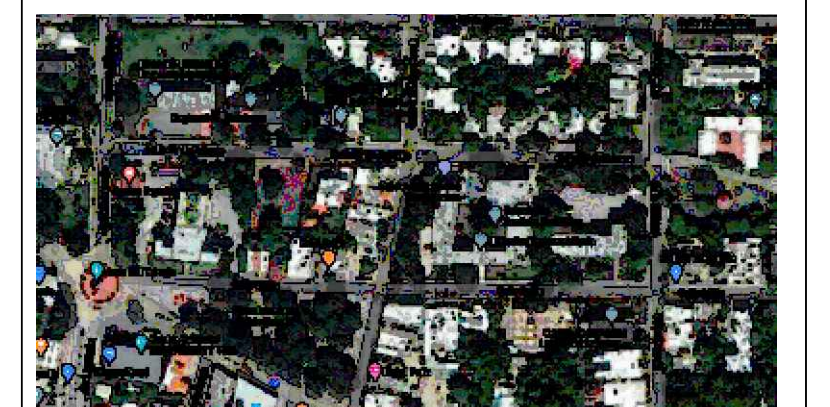

CONTENIDO

DETALLE GENERALES 2

ESTADO DEL PLANO

UBICACION ARCHIVO DIGITAL

EDICION

FECHA DE ACTUALIZACION **MARZO 2020**

FECHA

29/10/2019

ESCALA

INDICADA

CAD No.

PJB-AR

PLANO No. **A108**

HOJA No.

12

DE

12

