



REPÚBLICA DOMINICANA
CONSEJO DEL PODER JUDICIAL

DIRECCIÓN GENERAL DE LA
ADMINISTRACIÓN Y CARRERA JUDICIAL
DIRECCIÓN DE INFRAESTRUCTURA FÍSICA

MAG. LUIS HENRY MOLINA
MAGISTRADO PRESIDENTE

ENCARGADOS

ARQ. MARCELLE LANDRÓN
CODIA:
DIRECTORA INFRAESTRUCTURA FÍSICA

ARQ. EDGAR DE LA ROSA
CODIA:
GERENTE DE PROYECTOS

COLABORADORES

M. de ARQ. RUTH VELAZQUEZ
COLABORACIÓN EN DISEÑO ARQUITECTÓNICO,
DIBUJO DE PLANOS Y MODELO TRIDIMENSIONAL

PROYECTO

PALACIO DE JUSTICIA
DE LA VEGA
ADECUACIÓN DE ESPACIO
DE RECEPCIÓN DE
DOCUMENTOS

UBICACIÓN

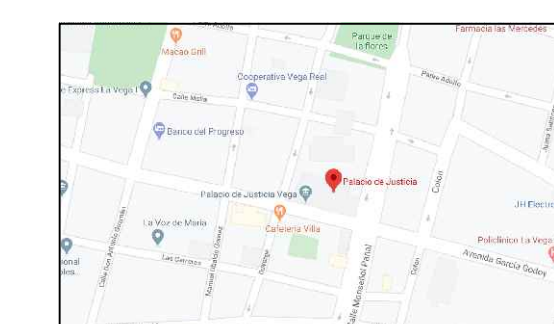

CONTENIDO

INDICE GENERAL

ESTADO DEL PLANO

UBICACION ARCHIVO DIGITAL

EDICION: ARQ. RUTH VELAZQUEZ

FECHA DE ACTUALIZACION **ABRIL 2020**

FECHA 08/04/2020	ESCALA NTE
----------------------------	----------------------

CAD No.
PJLVEG-AR

PLANO No. G001

HOJA No. 01	DE 09
------------------------------	------------------------

INDICE GENERAL		
NUMERO	PLANO No.	CONTENIDO DE LA HOJA
01	G001	INDICE DE PLANOS
02	G002	LOCALIZACION DE UBICACION
03	G003	NOTAS Y CONSIDERACIONES GENERALES
04	A101	PLANTA ARQUITECTONICA DE GENERAL EXISTENTE
05	A102	PLANTA EXISTENTE Y PROPUESTA RECEPCIÓN DE DOCUMENTOS
06	A103	PLANTA DE DEMOLICION Y ADICION, PROPUESTA AREA DE RECEPCION DE DOCUMENTOS
07	A104	PLANTA PLANTA DE PLAFOND PROPUESTA AREA DE RECEPCION DE DOCUMENTOS
08	A105	DETALLES GENERALES 1
09	A106	PROPUESTA LOBBY

PROYECTO
ADECUACIÓN DE ESPACIO
PARA RECEPCIÓN DE DOCUMENTOS
PALACIO DE JUSTICIA LA VEGA
2020



REPÚBLICA DOMINICANA
CONSEJO DEL PODER JUDICIAL

DIRECCIÓN GENERAL DE LA
ADMINISTRACIÓN Y CARRERA JUDICIAL
DIRECCIÓN DE INFRAESTRUCTURA FÍSICA

MAG. LUIS HENRY MOLINA
MAGISTRADO PRESIDENTE

ENCARGADOS

ARQ. MARCELLE LANDRÓN
CODIA:
DIRECTORA INFRAESTRUCTURA FÍSICA

ARQ. EDGAR DE LA ROSA
CODIA:
GERENTE DE PROYECTOS

COLABORADORES

M. de ARQ. RUTH VELAZQUEZ
COLABORACIÓN EN DISEÑO ARQUITECTÓNICO,
DIBUJO DE PLANOS Y MODELO TRIDIMENSIONAL

PROYECTO

PALACIO DE JUSTICIA
DE LA VEGA
ADECUACIÓN DE ESPACIO
DE RECEPCIÓN DE
DOCUMENTOS

UBICACIÓN



CONTENIDO

PLANO DE LOCALIZACIÓN Y
UBICACIÓN

ESTADO DEL PLANO

UBICACION ARCHIVO DIGITAL

EDICION: ARQ. RUTH VELAZQUEZ

FECHA DE ACTUALIZACION **ABRIL 2020**

FECHA
08/04/2020

ESCALA
NTE

CAD No.
PJLVEG-AR

PLANO No. **G002**

HOJA No. **02** DE **09**

PROYECTO REMODELACION
PALACIO DE JUSTICIA
DE LA VEGA
COORDENADAS UTM:

19Q
340701.1 m N
2125516.3 m O



MAPA DE LA REPUBLICA DOMINICANA
ESCALA: NO A ESCALA

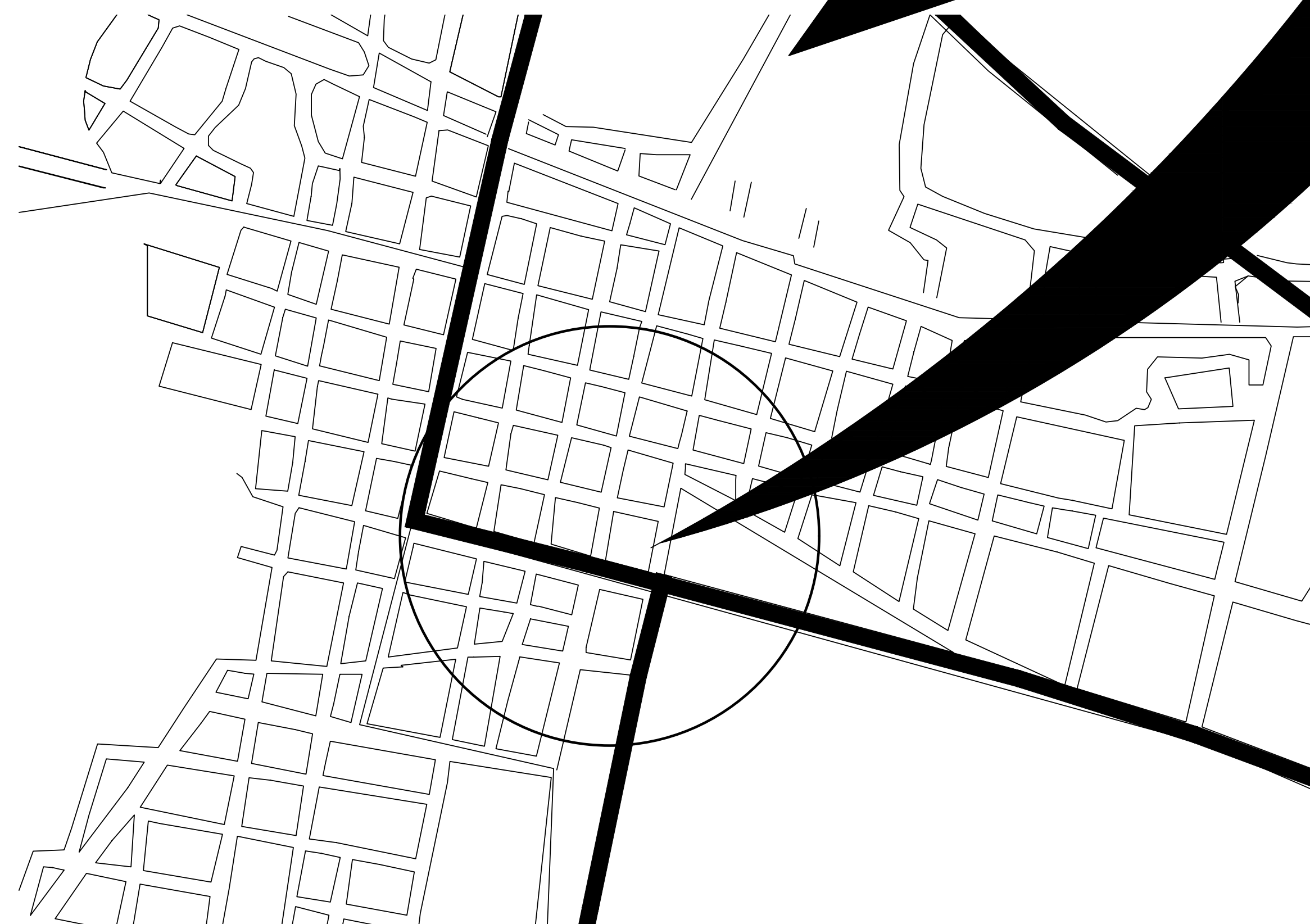

MAPA DEL MUNICIPIO DE LA VEGA
ESCALA: NO A ESCALA



UBICACION PROYECTO EN
CENTRO DEL PUEBLO
ESCALA: NO A ESCALA



UBICACION PROYECTO
PALACIO DE JUSTICIA
DE LA VEGA
ESCALA: NO A ESCALA

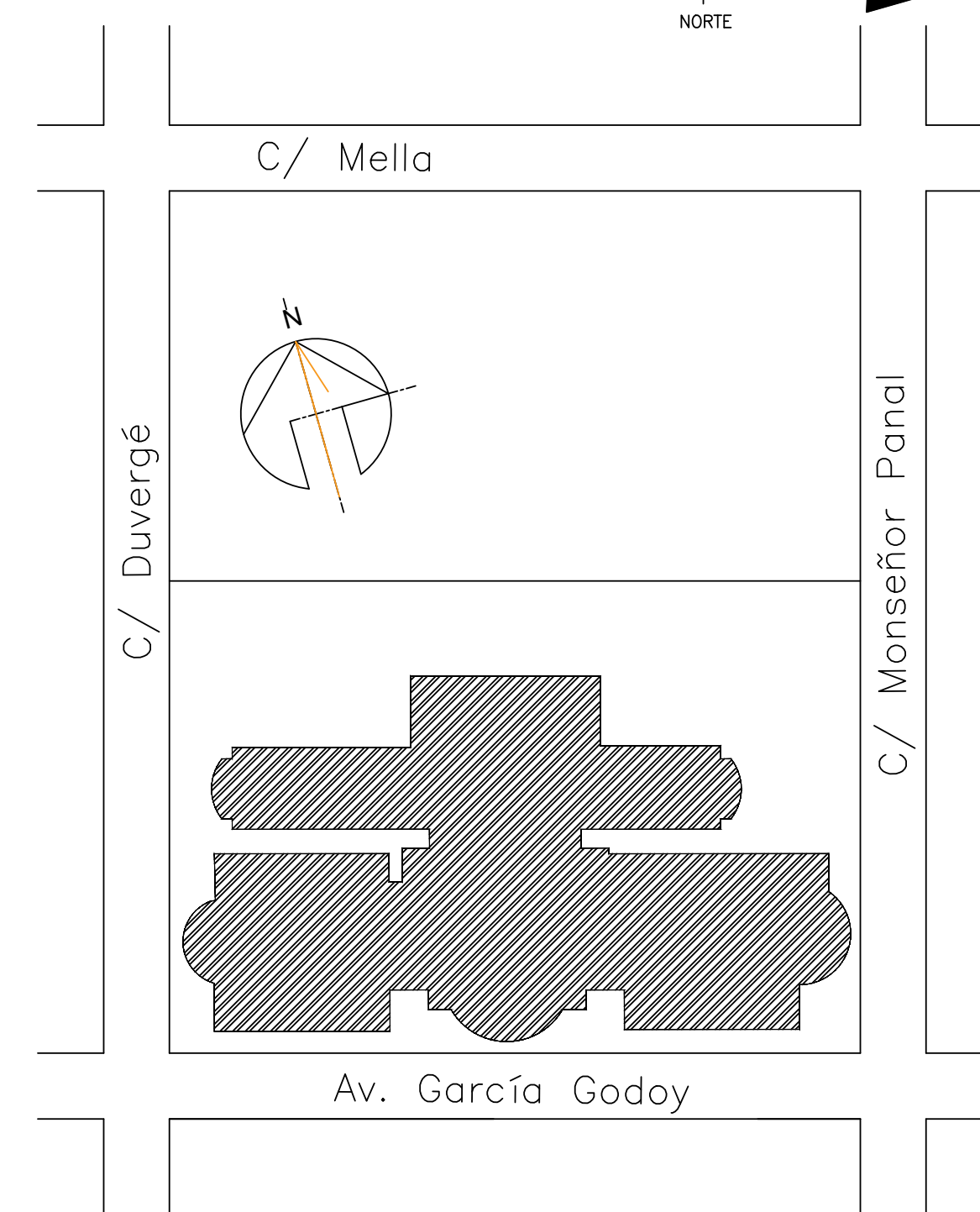
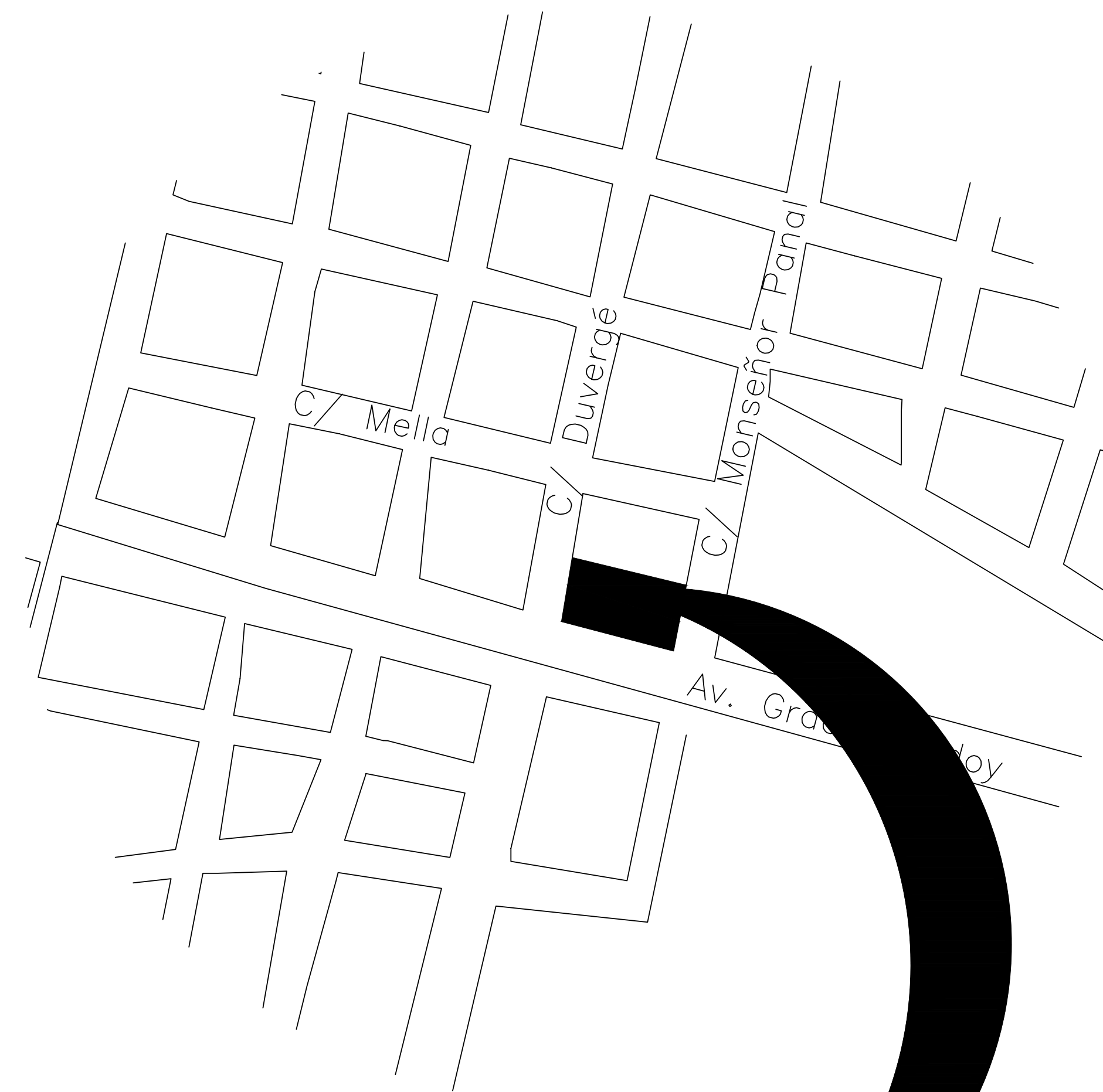



**REPÚBLICA DOMINICANA
CONSEJO DEL PODER JUDICIAL**

*DIRECCIÓN GENERAL DE LA
ADMINISTRACIÓN Y CARRERA JUDICIAL
DIRECCIÓN DE INFRAESTRUCTURA FÍSICA*

MAG. LUIS HENRY MOLINA
MAGISTRADO PRESIDENTE

ENCARGADOS

ARQ. MARCELLE LANDRÓN
CODIA:
DIRECTORA INFRAESTRUCTURA FÍSICA

ARQ. EDGAR DE LA ROSA
CODIA: 23161
GERENTE DE PROYECTOS

COLABORADORES

M. de ARQ. RUTH VELAZQUEZ
COLABORACIÓN EN DISEÑO ARQUITECTÓNICO,
DIBUJO DE PLANOS Y MODELO TRIDIMENSIONAL

PROYECTO

**PALACIO DE JUSTICIA
LA VEGA
ADECUACIÓN DE ESPACIO DE
RECEPCIÓN DE DOCUMENTOS**

UBICACIÓN



CONTENIDO

**NOTAS Y CONSIDERACIONES
GENERALES**

ESTADO DEL PLANO

UBICACION ARCHIVO DIGITAL

EDICION

FECHA DE ACTUALIZACION ABRIL 2020

FECHA	ESCALA
08/04/2020	NTE

**CAD No.
PJLVEG-AR**

PLANO No. GE003

HOJA No.	DE
03	09

NOTAS GENERALES

PARA LA INTERVENCION EN EDIFICACIONES

ES OBLIGATORIA LA PRESENCIA DE UN GERENTE DE PROYECTOS Y DEBERA SUPERVISAR TODAS LAS ACTIVIDADES Y GARANTIZAR LOS RECURSOS AL MENOS QUE SE INDIQUE LO CONTRARIO.

TODAS LAS PAREDES INTERIORES NUEVAS DE ESTRUCTURA LIGERA SON EN DENGLOSS Y SHHETROCK DEBERAN ALCANZAR LA ALTURA ESPECIFICADA POR RAZONES DE SEGURIDAD.

EL CONTRATISTA SE ASEGURARA QUE ANTES DE INICIAR LA CONSTRUCCION UN RESPONSABLE DE LA SUPERVISION ESTARA EN EL LUGAR DURANTE TODAS LAS FASES CONSTRUCTIVAS.

EL CONTRATISTA DEBERA TENER EN TODO MOMENTO EN OBRA UN CRONOGRAMA EN EL QUE SE MOSTRARA EL ORDEN QUE PROPONE PARA EJECUTAR LA OBRA QUE HA SIDO ACEPTADA POR EL DEPARTAMENTO DE INFRAESTRUCTURA SIEMPRE.

EL CONTRATISTA DEBE NOTIFICAR AL DEPARTAMENTO DE INFRAESTRUCTURA CON MINIMO DOS DIAS DE ANTICIPACION LOS SIGUIENTES EVENTOS:

- INSPECCION DE TODOS LOS PUNTOS CRITICOS
- COLOCACION DEL MATERIAL DE RELLENO
- FORMACIONES DE HORMIGON
- TERMINACION DE SERVICIOS E INSTALACIONES ELECTRICAS (UPS) SOTERRADAS
- PRUEBA DE PRESION DE TUBERIAS DE AIRE, AGUA Y PRODUCTOS
- TERMINACION DE LA COLOCACION DE REFUERZOS DE ACERO
- ACEPTACION FINAL (ENTREGA DE PROYECTO)

EL CONTRATISTA ALMACENARA TODOS LOS MATERIALES DE CONSTRUCCION EN UN AREA PREPARADA ESPECIALMENTE PARA ESTE FIN PARA EVITAR REUBICACION DURANTE LA CONSTRUCCION. TODOS LOS MATERIALES DEBERAN SER ALMACENADOS EN UN AREA SEGURA DURANTE TODAS LAS FASES CONSTRUCTIVAS.

EL CONTRATISTA PROPORCIONARA LOS PLANOS "AS-BUILT" (COPIA IMPRESA Y ELECTRONICA) AL DEPARTAMENTO DE INFRAESTRUCRA EN CASO DE QUE HAYAN SURGIDOS CAMBIOS ANTES DE LA ACEPTACION FINAL.

ANTES DE LA ACEPTACION FINAL EL CONTRATISTA DEBERA ELIMINAR TODOS LOS MATERIALES EXCEDENTES Y DESECHOS DE HERRAMIENTAS Y EQUIPOS, LIMPIAR TODOS LOS VIDRIOS, ESPEJOS, PISOS, SUPERFICIES INTERIORES, MOSTRADORES Y LOSETAS DE LAS AREAS INTERVENIDAS.

EL CONTRATISTA SE COMPROMETE A LEER LOS TERMINOS DE REFERENCIA (TDR) PARA VALIDAR LAS ESPECIFICACIONES DE LAS INTERVENCIONES.

ADVERTENCIA DE SEGURIDAD

EL CONTRATISTA SEGUIRA ESTRICTAMENTE TODAS LAS REGULACIONES DE SEGURIDAD PERTINENTES DURANTE TODAS LAS FASES CONSTRUCTIVAS Y DEBERA GARANTIZAR EQUIPOS DE PROTECCION PERSONAL (EPP) A TODOS LOS MIEMBROS DEL EQUIPO DE TRABAJO.

PARA LA DEMOLICION

LOS HORARIOS DE TRABAJO PARA LA INTERVENCION EN BAÑOS, COCINA Y OFICINAS DEBERA SER COORDINADO CON EL DEPARTAMENTO DE INFRAESTRUCTURA Y EL DEPARTAMENTO ADMINISTRATIVO DEL PALACIO JUDICIAL.

EL CONTRATISTA DEBERA GARANTIZAR LA LIMPIEZA INMEDIATA Y EL BOTE DE MANERA INMEDIATA PARA EVITAR ACUMULACION INNECESARIA EN OBRA.



REPÚBLICA DOMINICANA
CONSEJO DEL PODER JUDICIAL

DIRECCIÓN GENERAL DE LA
ADMINISTRACIÓN Y CARRERA JUDICIAL
DIRECCIÓN DE INFRAESTRUCTURA FÍSICA

MAG. LUIS HENRY MOLINA
MAGISTRADO PRESIDENTE

PJ1-47

ENCARGADOS

ARQ. MARCELLE LANDRÓN
CODIA:
DIRECTORA INFRAESTRUCTURA FÍSICA

ARQ. EDGAR DE LA ROSA
CODIA:
GERENTE DE PROYECTOS

COLABORADORES

M. de ARQ. RUTH VELAZQUEZ
COLABORACIÓN EN DISEÑO ARQUITECTÓNICO,
DIBUJO DE PLANOS Y MODELO TRIDIMENSIONAL

PROYECTO

PALACIO DE JUSTICIA
DE LA VEGA
ADECUACIÓN DE ESPACIO
DE RECEPCIÓN DE
DOCUMENTOS

UBICACIÓN



CONTENIDO

PLANTA ARQUITECTONICA
GENERAL EXISTENTE

ESTADO DEL PLANO

UBICACION ARCHIVO DIGITAL

EDICION: ARQ. RUTH VELAZQUEZ

FECHA DE ACTUALIZACION **ABRIL 2020**

FECHA
08/04/2020

ESCALA
1:150

CAD No.
PJLVEG-AR

PLANO No. A101

HOJA No. DE
04 09

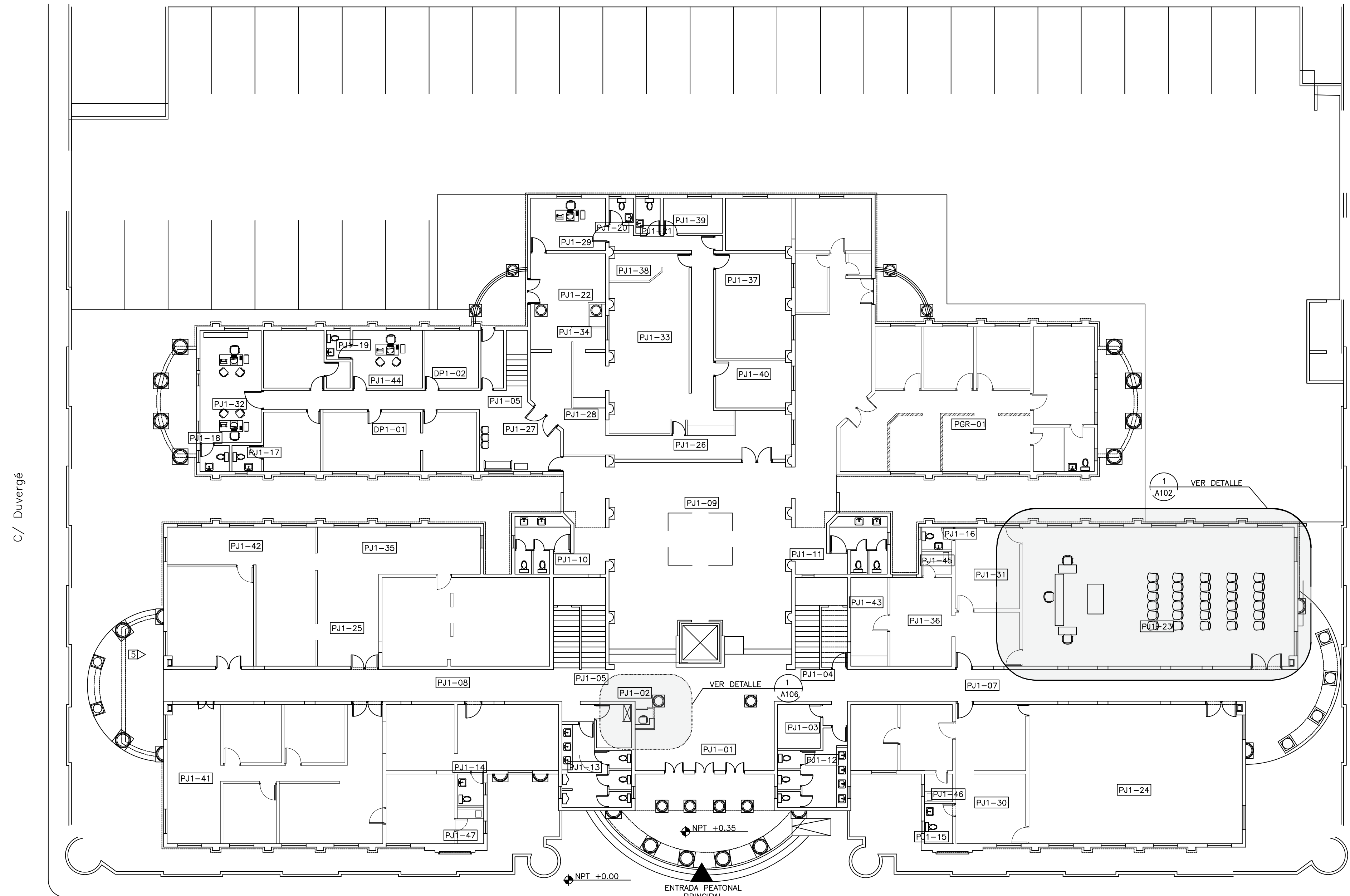

C/ Monseñor Panal

C/ Duvergé

Av. García Godoy

PLANTA ARQUITECTONICA
DE CONJUNTO EXISTENTE NIVEL 1
ESCALA: 1:150



LEYENDA ARQUITECTONICA	
	MUROS, COLUMNAS, VENTANAS EXISTENTES
	EDIFICIOS EXTERIORES EXISTENTES
	ESPACIOS OCUPADOS POR EL MINISTERIO PUBLICO
	MUROS EN DENGLOSS Y SHEETROCK
	MUROS EN BLOQUES 6" NUEVOS. CAMARAS LLENAS + BASTON #4" CADA 0.60m
	ELEMENTOS EN DEMOLICION O DESMONTE
	PROYECCIONES
	NIVEL PISO TERMINADO
	NUMERACION VENTANA
	NUMERACION PUERTA

TABLA DE OTROS ESPACIOS DEL PALACIO DE JUSTICIA	
DESCRIPCION	# DE CUARTO
DEFENSA PUBLICA	DP1-01
DEFENSA PUBLICA	DP1-02
ESPACIOS MINISTERIO PUBLICO	PGR-01

TABLA DE ESPACIOS PALACIO DE JUSTICIA	
DESCRIPCION	# DE CUARTO
VESTIBULO PRINCIPAL	PJ1-01
INFORMACION - CIOC	PJ1-02
MATERIAL GASTABLE	PJ1-03
ESCALERAS ESTE	PJ1-04
ESCALERAS OESTE	PJ1-05
ESCALERAS NORTE	PJ1-06
PASILLOS ESTE	PJ1-07
PASILLOS OESTE	PJ1-08
VESTIBULO CENTRAL	PJ1-09
BAÑOS	PJ1-10 A PJ21
SALA DE AUDIENCIAS	PJ1-22 A PJ24
RECEPCION	PJ1-25 A PJ28
DESPACHO JUEZ	PJ1-29 A PJ32
OFICINISTAS	PJ1-33 A PJ36
CITACIONES	PJ1-37
SECRETARIA	PJ1-38
COMEDOR	PJ1-39
ARCHIVO	PJ1-40 A PJ-43
INSPECTORIA	PJ1-44
COCINA	PJ1-45 A PJ-47

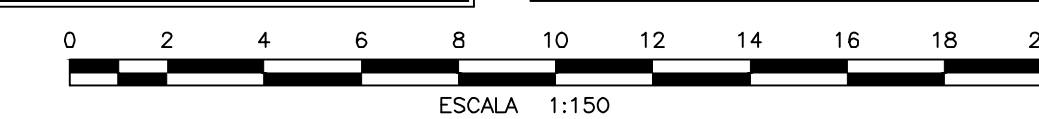

ESCALA 1:150



REPÚBLICA DOMINICANA
CONSEJO DEL PODER JUDICIAL

DIRECCIÓN GENERAL DE LA
ADMINISTRACIÓN Y CARRERA JUDICIAL
DIRECCIÓN DE INFRAESTRUCTURA FÍSICA

MAG. LUIS HENRY MOLINA
MAGISTRADO PRESIDENTE

ENCARGADOS

ARQ. MARCELLE LANDRÓN
CODIA:
DIRECTORA INFRAESTRUCTURA FÍSICA

ARQ. EDGAR DE LA ROSA
CODIA:
GERENTE DE PROYECTOS

COLABORADORES

M. de ARQ. RUTH VELAZQUEZ
COLABORACIÓN EN DISEÑO ARQUITECTÓNICO,
DIBUJO DE PLANOS Y MODELO TRIDIMENSIONAL

PROYECTO

PALACIO DE JUSTICIA
DE LA VEGA
ADECUACIÓN DE ESPACIO
DE RECEPCIÓN DE
DOCUMENTOS

UBICACIÓN



CONTENIDO

PLANTA EXISTENTE Y PROPUESTA
PARA RECEPCIÓN DE DOCUMENTOS

ESTADO DEL PLANO

UBICACION ARCHIVO DIGITAL

EDICION: ARQ. RUTH VELAZQUEZ

FECHA DE ACTUALIZACION **ABRIL 2020**

FECHA
08/04/2020

ESCALA
1:50

CAD No.
PJLVEG-AR

PLANO No. **A102**

HOJA No.
05

DE
09

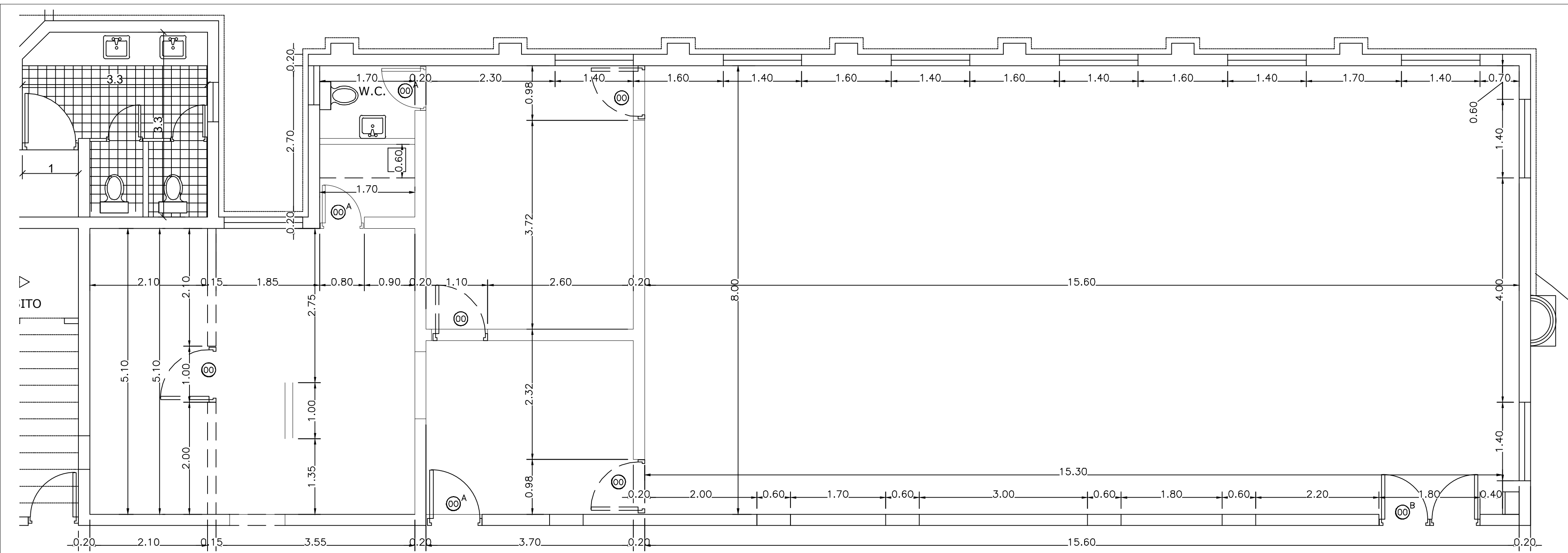

VISTA AMPLIADA
PLANTA DIMENSIONADA EXISTENTE
SALA DE AUDIENCIAS NIVEL 1
ESCALA: 1:50

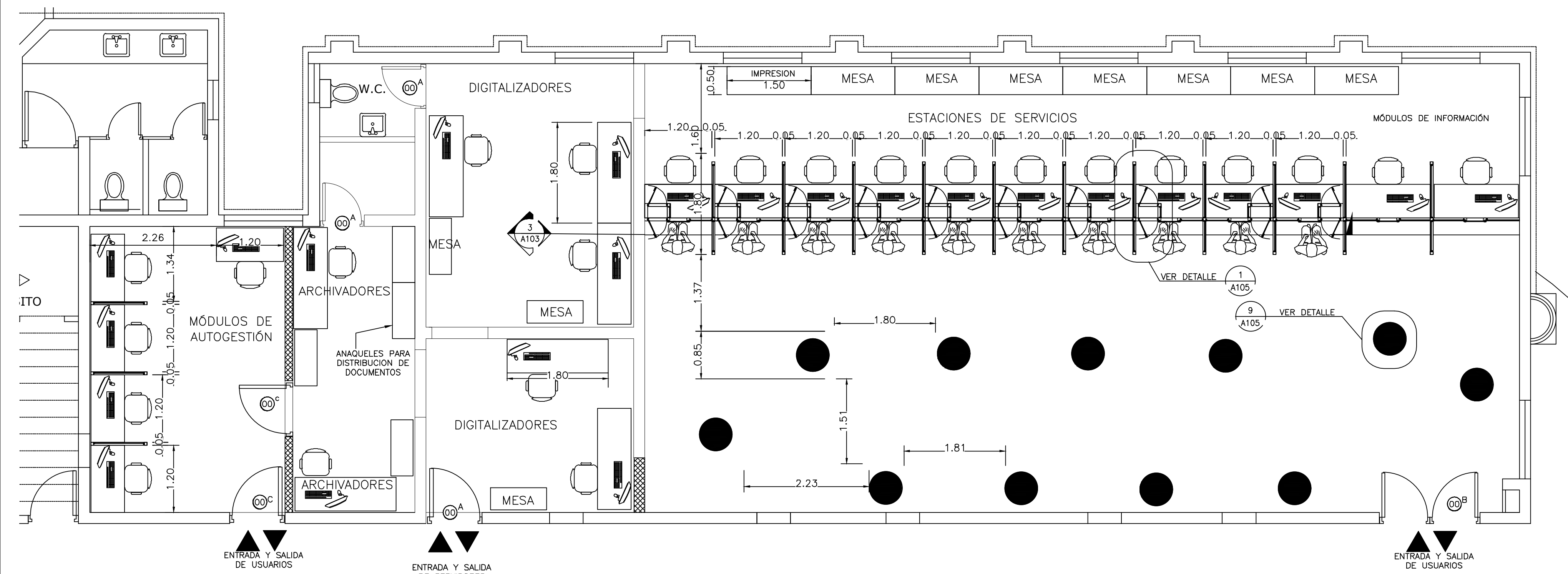

VISTA AMPLIADA
PLANTA ARQUITECTÓNICA PROPUESTA
RECEPCIÓN DE DOCUMENTOS
ESCALA: 1:50

TABLA DE PUERTAS								
PUERTA NO.	UBICACION	CANT.	ANCHO HUECO	ALTURA	MATERIAL	CERRADURA	BISAGRAS	OBSERVACIONES
00	PUERTAS EXISTENTES	4	1.00	2.40	CAOBA	-----	-----	PUERTAS A DESINSTALAR.
00A	PUERTAS EXISTENTES	2	VARIABLE	2.40	CAOBA	-----	-----	PUERTAS A DESMONTAR Y REALIZAR MANTENIMIENTO. SE DEBE PULIR, MASILLAR Y APLICAR PINTURA EN OLEO PARA MADERA.
00B	PUERTAS EXISTENTES	1	1.80	2.40	CAOBA	-----	-----	PUERTAS A DESMONTAR Y REALIZAR MANTENIMIENTO. SE DEBE PULIR, MASILLAR Y APLICAR PINTURA EN OLEO PARA MADERA.
00C	PUERTAS NUEVAS	2	1.00	2.40	ALUMINIO Y VIDRIO	HEAVY DUTY DE CILINDRO CON MANIA DE ACERO INOXIDABLE TIPO "L" DE 1/2" DE PROYECCION	EN ACERO INOXIDABLE, PARA PUERTAS DE ALUMINIO CON CANAL DE 16 MM. CANTIDAD: 3	PUERTAS SIMPLE BATENTE, CON MARCOS DE ALUMINIO ANCOZADO COLOR BLANCO Y VIDRIOS COLOR NATURAL TRANSLUCIDOS DE 3/8" DE ESPESOR.
01	PASO DE DOCUMENTOS	20	0.35	0.55	ALUMINIO Y VIDRIO	HEAVY DUTY DE CILINDRO CON MANIA DE ACERO INOXIDABLE TIPO "L" DE 1/2" DE PROYECCION	EN ACERO INOXIDABLE, PARA PUERTAS DE ALUMINIO CON CANAL DE 16 MM. CANTIDAD: 2	PUERTAS SIMPLE BATENTE, CON MARCOS DE ALUMINIO ANCOZADO COLOR BLANCO Y VIDRIOS COLOR NATURAL TRANSLUCIDOS DE 3/8" DE ESPESOR.

LEYENDA ARQUITECTONICA	
[Symbol]	MUROS, COLUMNAS, VENTANAS EXISTENTES
[Symbol]	EDIFICIOS EXTERIORES EXISTENTES
[Symbol]	ESPACIOS OCUPADOS POR EL MINISTERIO PUBLICO
[Symbol]	ESPACIOS OCUPADOS POR LA DEFENSA PUBLICA
[Symbol]	MUROS EN SHEETROCK
[Symbol]	ELEMENTOS EN DEMOLICION O DESMONTE
[Symbol]	PROYECCIONES
[Symbol]	NIVEL PISO TERMINADO
[Symbol]	NUMERACION VENTANA
[Symbol]	NUMERACION PUERTA

TABLA DE ESPACIOS PALACIO DE JUSTICIA	
DESCRIPCION	# DE CUARTO
VESTIBULO PRINCIPAL	PJ1-01
INFORMACION - CIOC	PJ1-02
MATERIAL GASTABLE	PJ1-03
ESCALERAS ESTE	PJ1-04
ESCALERAS OESTE	PJ1-05
ESCALERAS NORTE	PJ1-06
PASILLOS ESTE	PJ1-07
PASILLOS OESTE	PJ1-08
VESTIBULO CENTRAL	PJ1-09
BAÑOS	PJ1-10 A PJ21
SALA DE AUDIENCIAS	PJ1-22 A PJ24
RECEPCION	PJ1-25 A PJ28
DESPACHO JUEZ	PJ1-29 A PJ32
OFICINISTAS	PJ1-33 A PJ36
CITACIONES	PJ1-37
SECRETARIA	PJ1-38
COMEDOR	PJ1-39
ARCHIVO	PJ1-40 A PJ-43
INSPECTORIA	PJ1-44
COCINA	PJ1-45 A PJ-47



**REPÚBLICA DOMINICANA
CONSEJO DEL PODER JUDICIAL**

DIRECCIÓN GENERAL DE LA
ADMINISTRACIÓN Y CARRERA JUDICIAL
DIRECCIÓN DE INFRAESTRUCTURA FÍSICA

MAG. LUIS HENRY MOLINA
MAGISTRADO PRESIDENTE

ENCARGADOS

ARQ. MARCELLE LANDRÓN
CODIA:
DIRECTORA INFRAESTRUCTURA FÍSICA

ARQ. EDGAR DE LA ROSA
CODIA:
GERENTE DE PROYECTOS

COLABORADORES

M. de ARQ. RUTH VELAZQUEZ
COLABORACIÓN EN DISEÑO ARQUITECTÓNICO,
DIBUJO DE PLANOS Y MODELO TRIDIMENSIONAL

PROYECTO

**PALACIO DE JUSTICIA
DE LA VEGA
ADECUACIÓN DE ESPACIO
DE RECEPCIÓN DE
DOCUMENTOS**

UBICACIÓN

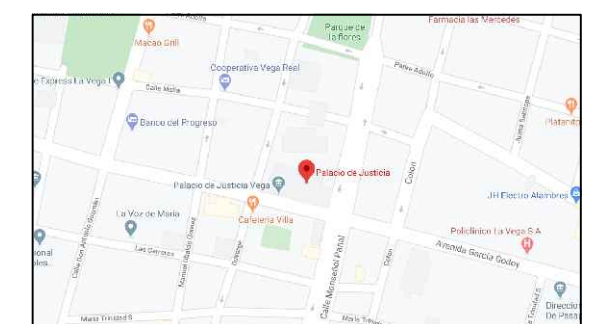

CONTENIDO

PLANTA DEMOLICIÓN Y ADICIÓN

ESTADO DEL PLANO

UBICACION ARCHIVO DIGITAL

EDICION: ARQ. RUTH VELAZQUEZ

FECHA DE ACTUALIZACION ABRIL 2020

**FECHA
08/04/2020**

**ESCALA
1:50**

CAD No.

PJLVEG-AR

PLANO No.

A103

HOJA No.

06

DE

09

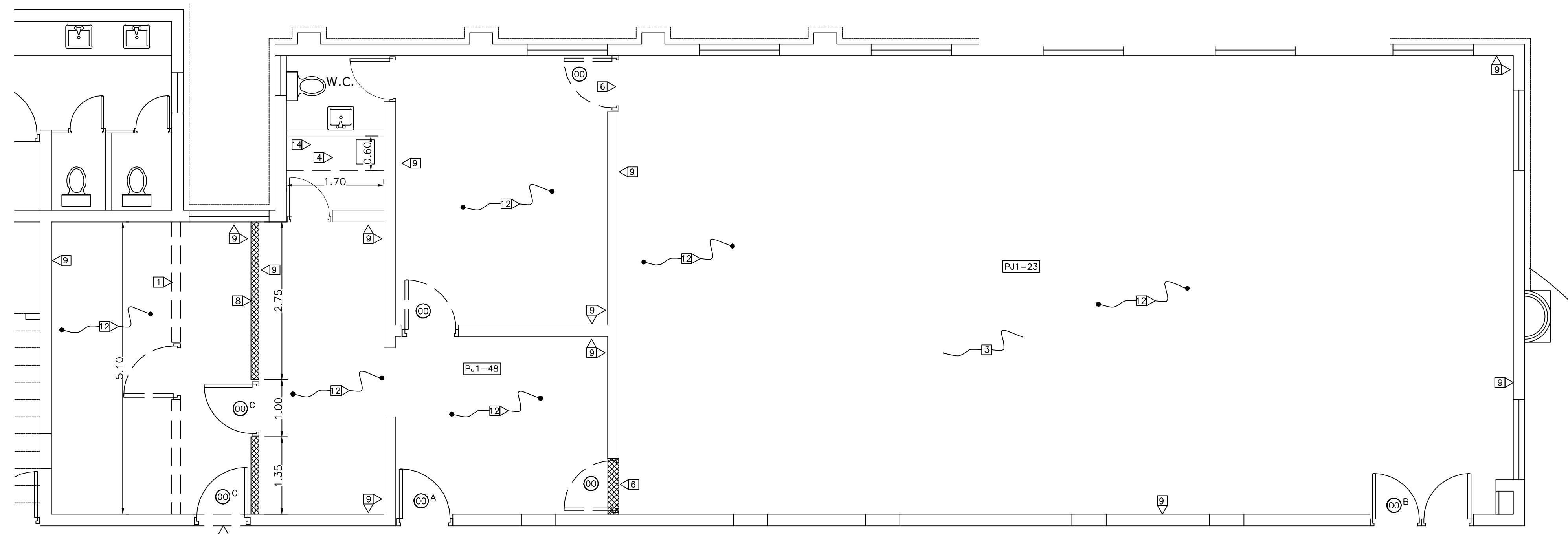

VISTA AMPLIADA
PLANTA DE DEMOLICION Y ADICION
SALA DE AUDIENCIA NIVEL 1
ESCALA: 1:50

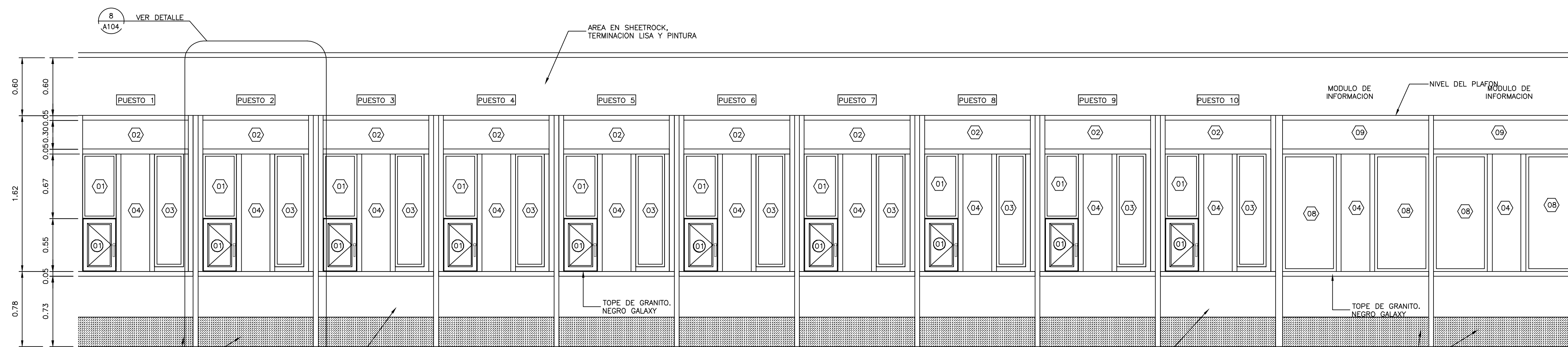
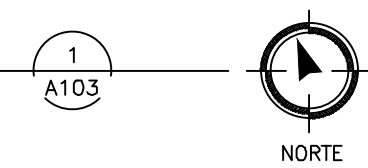

SECCION 1
ESCALA: 1:25

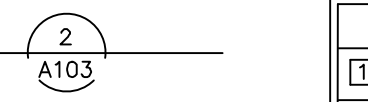

TERMINACIONES

- 1 DEMOLICION DE MUROS EN SHEETROCK EXISTENTE. H=2.80 M
- 2 DEMOLICION DE MURO PARA PUERTA NUEVA
- 3 DEMOLICION DE PLAFON EXISTENTE
- 4 DEMOLICION DE CERAMICA DE PARED Y MESITA DE COCINA
- 5 MURO DE BLOQUES DE 6" TODAS LAS CAMARAS LLENAS HASTA EL FONDO DE LOSA.
- 6 CIERRE DE HUECOS DE PUERTAS EN SHEETROCK 2 CARAS. ESTRUCTURA DE 3 3/8" GALVANIZADA.
- 7 MURO DE BLOQUES DE 6" TODAS LAS CAMARAS LLENAS HASTA EL FONDO DE LOSA.
- 8 MURO EN SHEETROCK 2 CARAS. ESTRUCTURA DE 3 3/8" GALVANIZADA. HASTA LA ALTURA DEL PLAFON.
- 9 PINTURA SATINADA
- 10 REVESTIMIENTO EN PISO EN PORCELANATO DE ALTO TRAFICO ANTIDESLIZANTE COLOR GRIS. FORMATO DE 60CM X 60CM.
- 11 REVESTIMIENTO EN PARED EN PORCELANATO DE COLOR GRIS. FORMATO DE 60CM X 30CM.
- 12 MANTENIMIENTO DE PISOS EXISTENTES. INCLUYE: BRILLADO Y LIMPIEZA PROFUNDA
- 13 REVESTIMIENTO EN PISO EN GRANITO FONDO GRIS. FORMATO DE SIMILAR AL EXISTENTE.
- 14 COMPLETAR PISO CON CERAMICA
- 15 MANTENIMIENTO DE PUERTAS EXISTENTES
- 16 AMPLIACION DE HUECO EXISTENTE PARA PUERTA DE 1.00 x 2.40 m.

TABLA DE VIDRIOS FIJOS

PUERTA NO.	UBICACION	CANT.	ANCHO HUECO		MATERIAL	CERRADURA	BISAGRAS	OBSERVACIONES
			ANCHO	ALTURA				
01	PASO DE DOCUMENTOS	10	0.35	0.67	ALUMINIO P40 Y VIDRIO	----	----	VIDRIO FIJO CON MARCOS DE ALUMINIO P40 ANOZADO COLOR BLANCO Y VIDRIOS COLOR NATURAL TRANSLUCIDOS DE 3/8" DE ESPESOR.
02	PASO DE DOCUMENTOS	10	1.10	0.30	ALUMINIO P40 Y VIDRIO	----	----	VIDRIO FIJO CON MARCOS DE ALUMINIO P40 ANOZADO COLOR BLANCO Y VIDRIOS COLOR NATURAL TRANSLUCIDOS DE 3/8" DE ESPESOR.
03	PASO DE DOCUMENTOS	10	0.30	1.17	ALUMINIO P40 Y VIDRIO	----	----	VIDRIO FIJO CON MARCOS DE ALUMINIO P40 ANOZADO COLOR BLANCO Y VIDRIOS COLOR NATURAL TRANSLUCIDOS DE 3/8" DE ESPESOR.
04	PASO DE DOCUMENTOS	12	0.30	1.22	ALUMINIO P40 Y VIDRIO	----	----	VIDRIO FIJO FLOTANTE COLOR NATURAL TRANSLUCIDOS DE 3/8" DE ESPESOR ESPACIADO 3/4" PARA TRANSMISION DE VOZ. CON TAPONES EN ACERO INOXIDABLE CEPILLADOS, HUECOS DE 5/16".
05	DIVISOR DE POSICIONES	11	0.67	2.40	ALUMINIO P40 Y VIDRIO	----	----	VIDRIO FIJO FLOTANTE COLOR NATURAL TRANSLUCIDOS DE 3/8" DE ESPESOR ESPACIADO 3/4" PARA TRANSMISION DE VOZ. CON TAPONES EN ACERO INOXIDABLE CEPILLADOS, HUECOS DE 5/16".
06	DIVISOR DE POSICIONES	14	1.00	2.40	ALUMINIO P40 Y VIDRIO	----	----	VIDRIO FIJO FLOTANTE COLOR NATURAL TRANSLUCIDOS DE 3/8" DE ESPESOR ESPACIADO 3/4" PARA TRANSMISION DE VOZ. CON TAPONES EN ACERO INOXIDABLE CEPILLADOS, HUECOS DE 5/16".
08	DIVISOR DE POSICIONES	4	0.50	1.22	ALUMINIO P40 Y VIDRIO	----	----	VIDRIO FIJO CON MARCOS DE ALUMINIO P40 ANOZADO COLOR BLANCO Y VIDRIOS COLOR NATURAL TRANSLUCIDOS DE 3/8" DE ESPESOR.
09	DIVISOR DE POSICIONES	2	1.52	0.30	ALUMINIO P40 Y VIDRIO	----	----	VIDRIO FIJO CON MARCOS DE ALUMINIO P40 ANOZADO COLOR BLANCO Y VIDRIOS COLOR NATURAL TRANSLUCIDOS DE 3/8" DE ESPESOR.

LEYENDA ARQUITECTONICA

- MUROS, COLUMNAS, VENTANAS EXISTENTES
- EDIFICIOS EXTERIORES EXISTENTES
- ESPACIOS OCUPADOS POR EL MINISTERIO PUBLICO
- ESPACIOS OCUPADOS POR LA DEFENSA PUBLICA
- MUROS EN BLOQUES 6" NUEVOS. CAMARAS LLENAS + BASTON 6"x6" CADA 0.60m
- ELEMENTOS EN DEMOLICION O DESMORTE
- PROYECCIONES
- NPT NIVEL PISO TERMINADO
- NUMERACION VENTANA
- NUMERACION PUERTA

**TABLA DE ESPACIOS
PALACIO DE JUSTICIA**

DESCRIPCION	# DE CUARTO
VESTIBULO PRINCIPAL	PJ1-01
INFORMACION - CIOC	PJ1-02
MATERIAL GASTABLE	PJ1-03
ESCALERAS ESTE	PJ1-04
ESCALERAS OESTE	PJ1-05
ESCALERAS NORTE	PJ1-06
PASILLOS ESTE	PJ1-07
PASILLOS OESTE	PJ1-08
VESTIBULO CENTRAL	PJ1-09
BAÑOS	PJ1-10 A PJ21
SALA DE AUDIENCIAS	PJ1-22
RECEPCION DE DOCUMENTOS	PJ1-23
SALA DE AUDIENCIAS	PJ1-24
RECEPCION	PJ1-25 A PJ28
DESPACHO JUEZ	PJ1-29 A PJ32
OFICINISTAS	PJ1-33 A PJ36
CITACIONES	PJ1-37
SECRETARIA	PJ1-38
COMEDOR	PJ1-39
ARCHIVO	PJ1-40 A PJ-43
INSPECTORIA	PJ1-44
COCINA	PJ1-45 A PJ-47
CENTRO DE ACOPRO DE DOCUMENTOS	PJ1-48

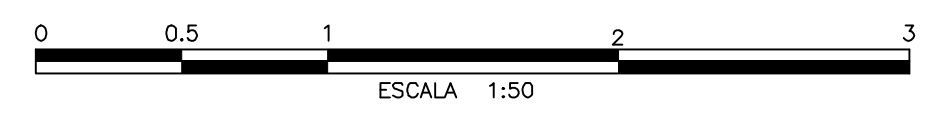



REPÚBLICA DOMINICANA
CONSEJO DEL PODER JUDICIAL

DIRECCIÓN GENERAL DE LA
ADMINISTRACIÓN Y CARRERA JUDICIAL
DIRECCIÓN DE INFRAESTRUCTURA FÍSICA

MAG. LUIS HENRY MOLINA
MAGISTRADO PRESIDENTE

ENCARGADOS

ARQ. MARCELLE LANDRÓN
CODIA:
DIRECTORA INFRAESTRUCTURA FÍSICA

ARQ. EDGAR DE LA ROSA
CODIA: 23161
GERENTE DE PROYECTOS

COLABORADORES

M. de ARQ. RUTH VELAZQUEZ
COLABORACIÓN EN DISEÑO ARQUITECTÓNICO,
DIBUJO DE PLANOS Y MODELO TRIDIMENSIONAL

PROYECTO

PALACIO DE JUSTICIA
DE LA VEGA
ADECUACION DE ESPACIOS
DE RECEPCION DE
DOCUMENTOS

UBICACION



CONTENIDO

PLANTA DE PLAFONES PROPUESTA
AREA DE RECEPCION DE DOCUMENTOS

ESTADO DEL PLANO

UBICACION ARCHIVO DIGITAL

EDICION ARQ. RUTH VELAZQUEZ

FECHA DE ACTUALIZACION ABRIL 2020

FECHA 08/04/2020
ESCALA INDICADA

CAD No. PJLVG-AR

PLANO No. A104

HOJA No. DE

07

09

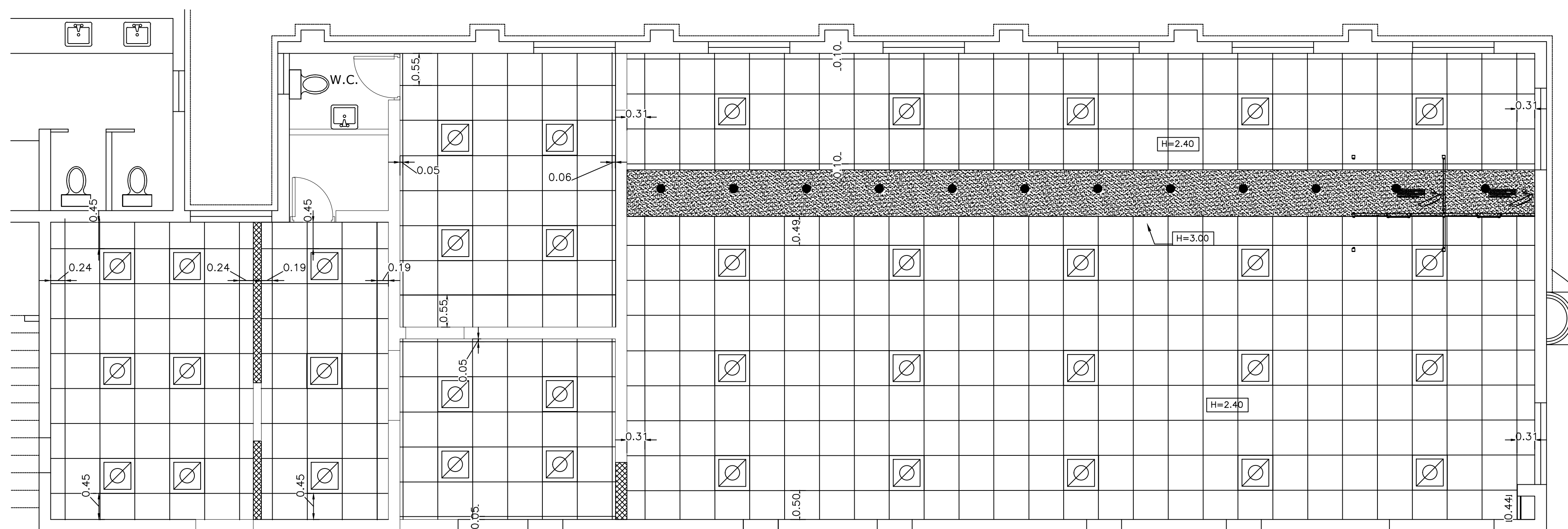

VISTA AMPLIADA
PLANTA PLAFOND PROPUESTA
RECEPCION DE DOCUMENTOS NIVEL 1
ESCALA: 1:50

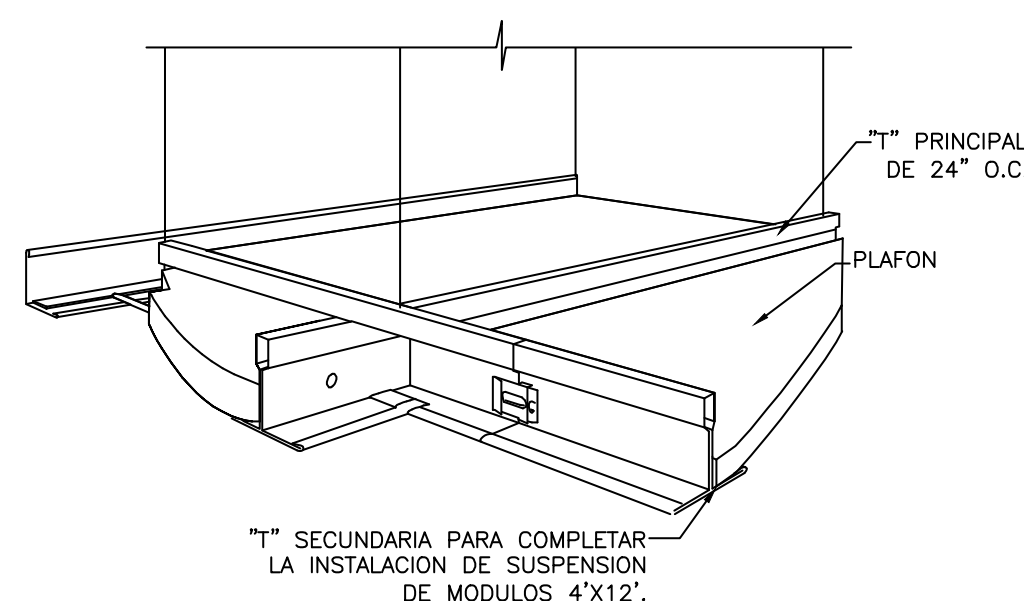
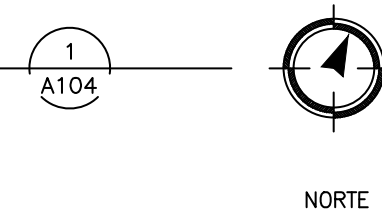

SISTEMA PLAFON SUSPENDIDO
ESCALA: NO A ESCALA

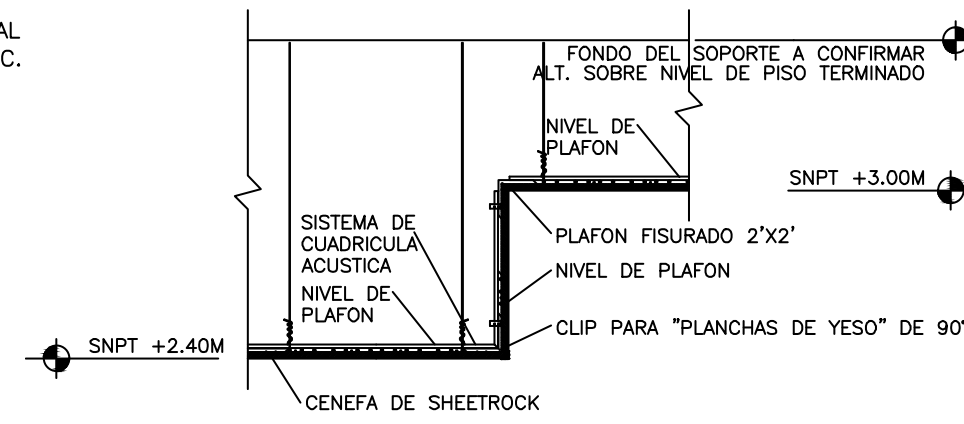

TRANSICIÓN DEL PLAFON
ESCALA: NO A ESCALA

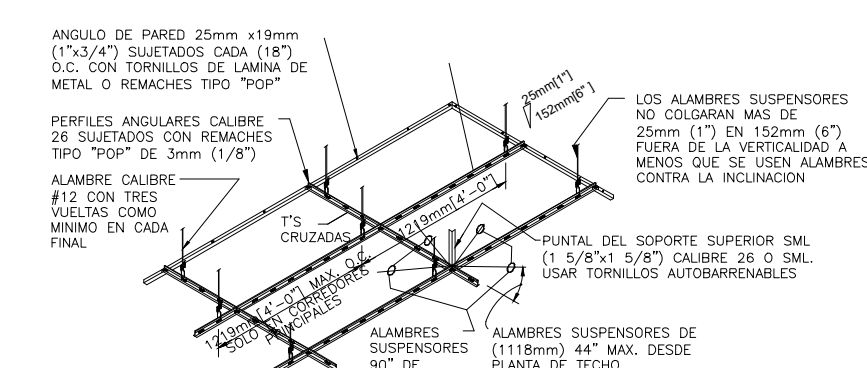

DETALLE TIPICO INSTALACION
DE TECHO SUSPENDIDO
ESCALA: NO A ESCALA

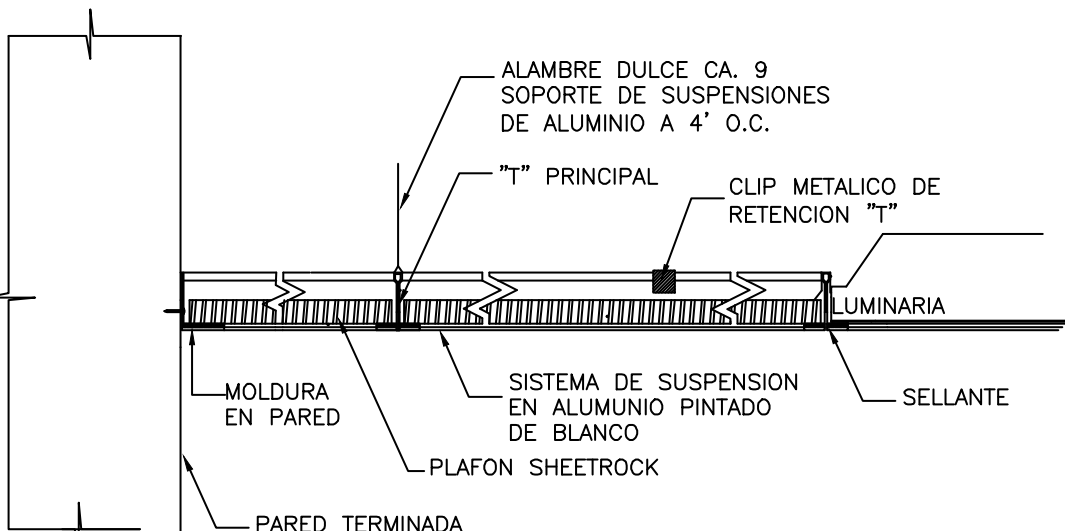

DETALLE INSTALACION PLAFON
ESCALA: NO A ESCALA

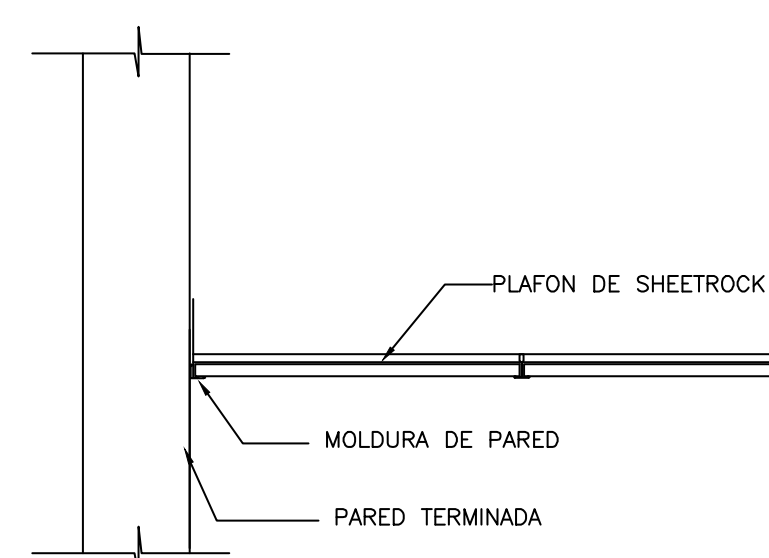

SISTEMA PLAFON SUSPENDIDO
ESCALA: NO A ESCALA

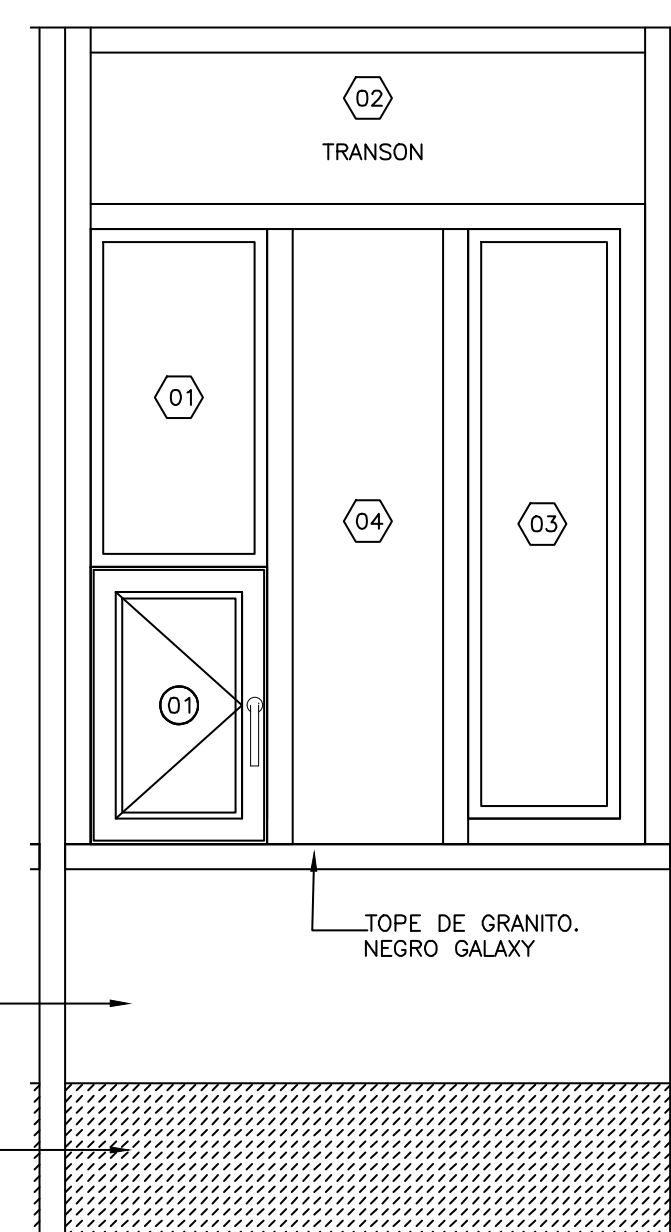

DETALLE DE POSICION
ESCALA: 1:10

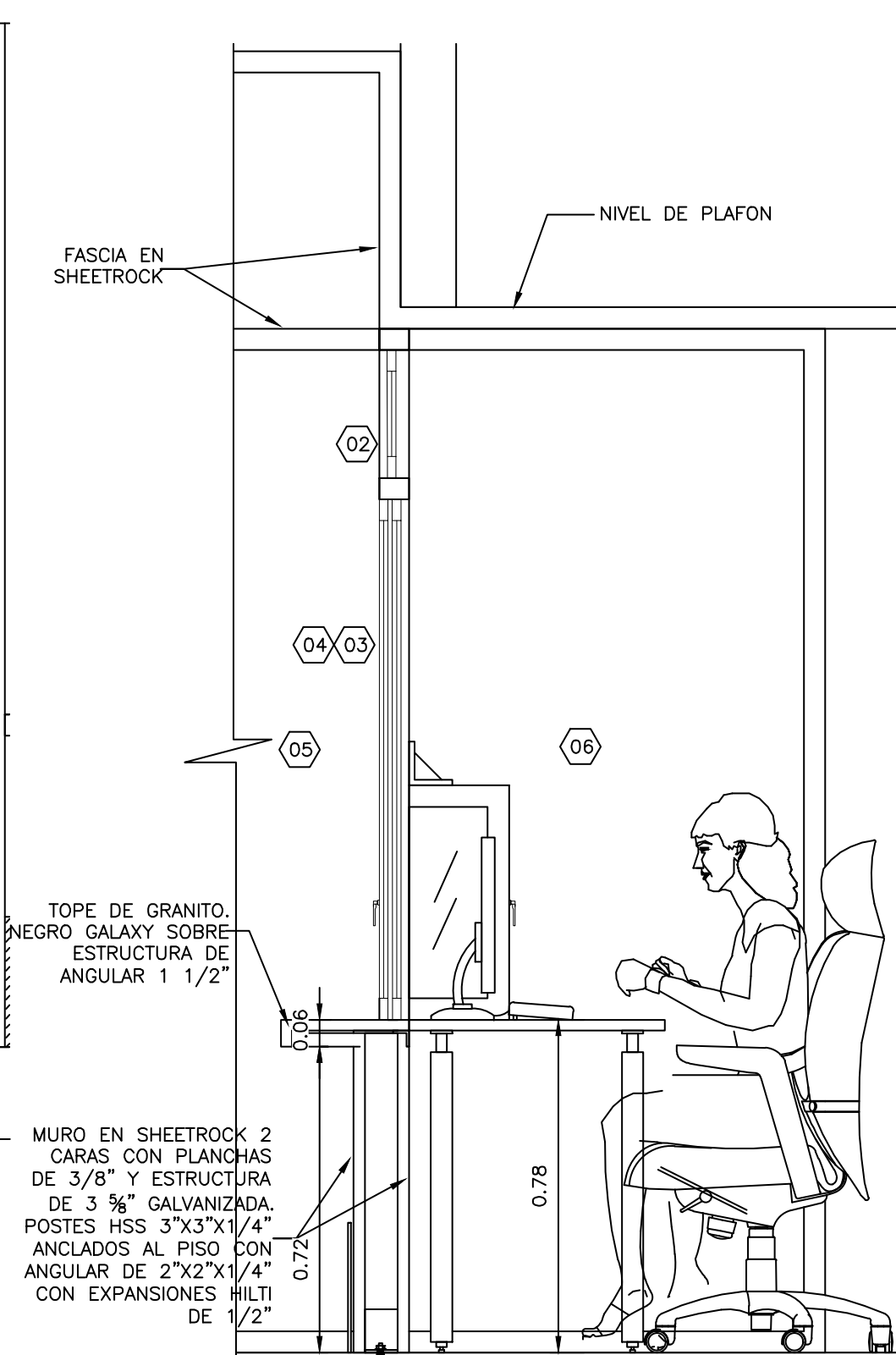

DETALLE DE POSICION
ESCALA: 1:10

LEYENDA ARQUITECTONICA	
[Symbol]	MUROS, COLUMNAS, VENTANAS EXISTENTES
[Symbol]	EDIFICIOS EXTERIORES EXISTENTES
[Symbol]	ESPACIOS OCUPADOS POR EL MINISTERIO PUBLICO
[Symbol]	MUROS EN DENGLOSS Y SHEETROCK
[Symbol]	MUROS EN BLOQUES 6" NUEVOS, CAMARAS LLENAS + BASTON #3" CADA 0.60m
[Symbol]	ELEMENTOS EN DEMOLICION O DESMORTE
[Symbol]	PROYECCIONES
[Symbol]	NIVEL PISO TERMINADO
[Symbol]	NUMERACION PUERTA

TABLA DE ESPACIOS PALACIO DE JUSTICIA	
DESCRIPCION	# DE CUARTO
VESTIBULO PRINCIPAL	PJ1-01
INFORMACION - CIO	PJ1-02
MATERIAL GASTABLE	PJ1-03
ESCALERAS ESTE	PJ1-04
ESCALERAS OESTE	PJ1-05
ESCALERAS NORTE	PJ1-06
PASILLOS ESTE	PJ1-07
PASILLOS OESTE	PJ1-08
VESTIBULO CENTRAL	PJ1-09
BANOS	PJ1-10 A PJ21
SALA DE AUDIENCIAS	PJ1-22
RECEPCION DE DOCUMENTOS	PJ1-23
SALA DE AUDIENCIAS	PJ1-24
RECEPCION	PJ1-25 A PJ28
DESPACHO JUEZ	PJ1-29 A PJ32
OFICINISTAS	PJ1-33 A PJ36
CITACIONES	PJ1-37
SECRETARIA	PJ1-38
COMEDOR	PJ1-39
ARCHIVO	PJ1-40 A PJ-43
INSPECTORIA	PJ1-44
COCINA	PJ1-45 A PJ-47
CENTRO DE ACOPIO DE DOCUMENTOS	PJ1-48

TABLA DE PUERTAS								
PUERTA NO.	UBICACION	CANT.	ANCHO HUECO		MATERIAL	CERRADURA	BISAGRAS	OBSERVACIONES
			ANCHO	ALTURA				
00	PUERTAS EXISTENTES	5	1.05	---	CAOBA	-----	-----	PUERTAS A DESMONTAR Y REALIZAR MANTENIMIENTO. SE DEBE PULIR, MASILLAR Y APLICAR PINTURA EN OLEO PARA MADERA
00 ^B	PUERTAS EXISTENTES	2	1.55	2.10	CAOBA	-----	-----	PUERTAS A DESMONTAR Y REALIZAR MANTENIMIENTO. SE DEBE PULIR, MASILLAR Y APLICAR PINTURA EN OLEO PARA MADERA
00 ^C	PUERTAS NUEVA	1	1.00	2.10	ALUMINIO Y VIDRIO	-----	-----	PUERTAS SIMPLE BATENTE, CON MARCOS DE ALUMINIO ANODIZADO COLOR BLANCO Y VIDRIOS COLOR NATURAL TRANSLUCIDOS DE 3/8" DE ESPESOR.
01	PASO DE DOCUMENTOS	10	0.35	0.55	ALUMINIO Y VIDRIO	-----	-----	PUERTAS SIMPLE BATENTE, CON MARCOS DE ALUMINIO ANODIZADO COLOR BLANCO Y VIDRIOS COLOR NATURAL TRANSLUCIDOS DE 3/8" DE ESPESOR.

LEYENDA DE EQUIPAMIENTO DE PLAFONES Y LUMINARIAS	
[Symbol]	PLAFON EN VINIL - YESO CON LAMINA DE PROTECCION LADO SUPERIOR METALIZADO 2'x2". INCLUYE SISTEMA DE SUSPENSION ESTANDAR. H=2.40 MTS
[Symbol]	PLAFON EN YESO. INCLUYE SISTEMA DE SUSPENSION ESTANDAR. H= 3.00 MTS
[Symbol]	LUMINARIA 2'x2' DE SUPERFICIE. 3 TUBOS TIPO T8 LED
[Symbol]	OJO DE BUEY DE 4 PULG EMPOTRABLE CON BOMBILLA DIMENCABLE DE LUZ BLANCA DE 15W
[Symbol]	LUMINARIA 2'x2' DE PLAFOND. 3 TUBOS TIPO T8 LED.

TABLA GENERAL DE AREAS DE PLAFON				
No. DE CUARTO	NOMBRE DEL CUARTO	GRAFICO	DESCRIPCION	AREA M ²
PJ1-07	RECEPCION GENERAL DE DOCUMENTOS	[Symbol]	PLAFON EN VINIL - YESO CON LAMINA DE PROTECCION LADO SUPERIOR METALIZADO 2'x2". INCLUYE SISTEMA DE SUSPENSION ESTANDAR.	170.04
		[Symbol]	PLAFON EN SHEETROCK COLOR BLANCO	12.49

0 0.5 1 2 3
ESCALA 1:50



**REPÚBLICA DOMINICANA
CONSEJO DEL PODER JUDICIAL**

DIRECCIÓN GENERAL DE LA
ADMINISTRACIÓN Y CARRERA JUDICIAL
DIRECCIÓN DE INFRAESTRUCTURA FÍSICA

MAG. LUIS HENRY MOLINA
MAGISTRADO PRESIDENTE

ENCARGADOS

ARQ. MARCELLE LANDRÓN
CODIA:
DIRECTORA INFRAESTRUCTURA FÍSICA

ARQ. EDGAR DE LA ROSA
CODIA: 23161
GERENTE DE PROYECTOS

COLABORADORES

M. de ARQ. RUTH VELAZQUEZ
COLABORACIÓN EN DISEÑO ARQUITECTÓNICO,
DIBUJO DE PLANOS Y MODELO TRIDIMENSIONAL

PROYECTO

**PALACIO DE JUSTICIA
DE LA VEGA**
ADECUACIÓN DE ESPACIO DE
RECEPCIÓN DE DOCUMENTOS

UBICACIÓN



CONTENIDO

DETALLES GENERALES 1

ESTADO DEL PLANO

UBICACION ARCHIVO DIGITAL

EDICION **ARQ. RUTH VELAZQUEZ**

FECHA DE ACTUALIZACION **ABRIL 2020**

FECHA

08/04/2020

ESCALA

INDICADA

CAD No.

PJLVEG-AR

PLANO No. **A105**

HOJA No.

08

DE

09

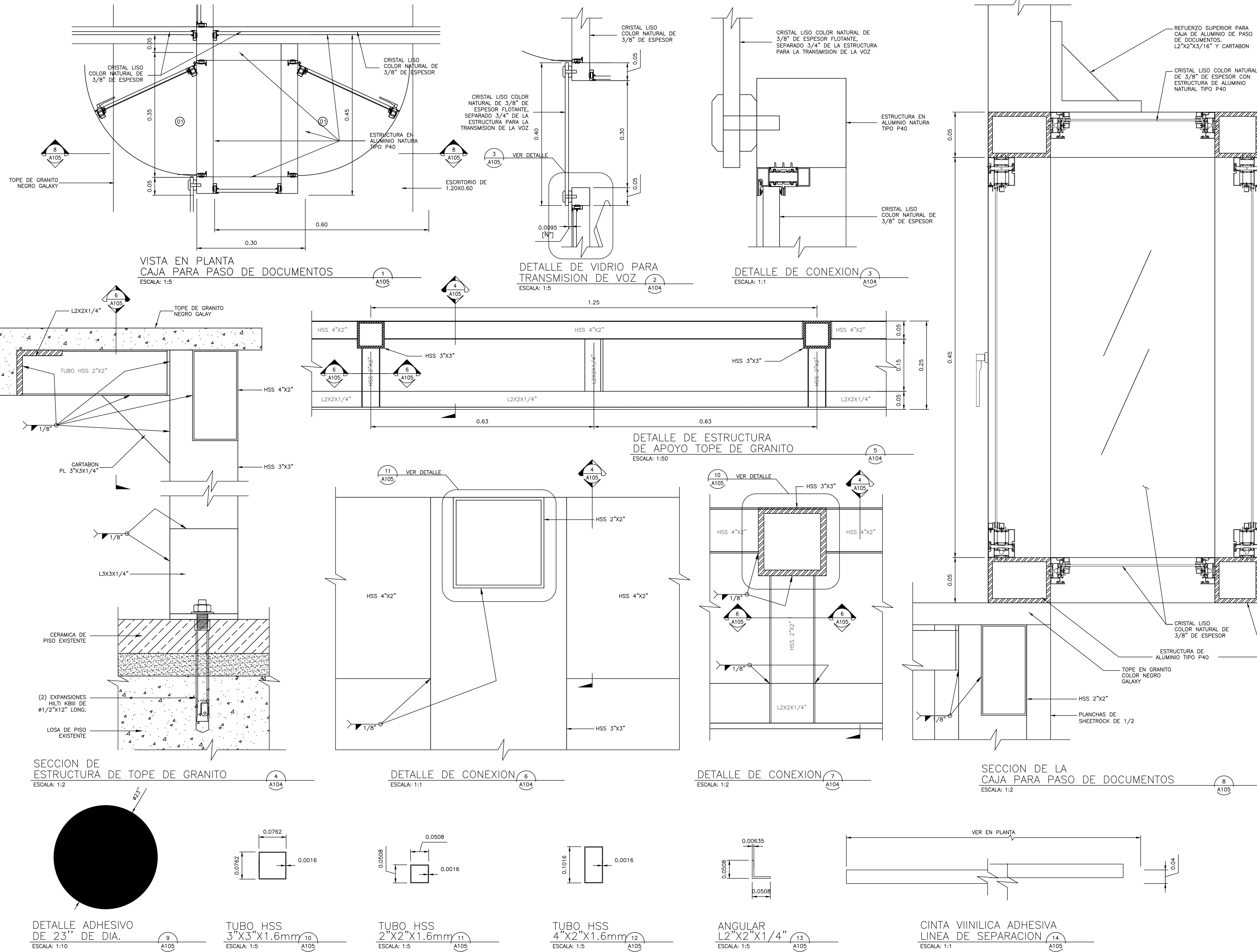



REPÚBLICA DOMINICANA
CONSEJO DEL PODER JUDICIAL

DIRECCIÓN GENERAL DE LA
ADMINISTRACIÓN Y CARRERA JUDICIAL
DIRECCIÓN DE INFRAESTRUCTURA FÍSICA

MAG. LUIS HENRY MOLINA
MAGISTRADO PRESIDENTE

PJ1-47

ENCARGADOS

ARQ. MARCELLE LANDRÓN
CODIA:
DIRECTORA INFRAESTRUCTURA FÍSICA

ARQ. EDGAR DE LA ROSA
CODIA:
GERENTE DE PROYECTOS

COLABORADORES

M. de ARQ. RUTH VELAZQUEZ
COLABORACIÓN EN DISEÑO ARQUITECTÓNICO,
DIBUJO DE PLANOS Y MODELO TRIDIMENSIONAL

PROYECTO

PALACIO DE JUSTICIA
DE LA VEGA
ADECUACIÓN DE ESPACIO
DE RECEPCIÓN DE
DOCUMENTOS

UBICACIÓN

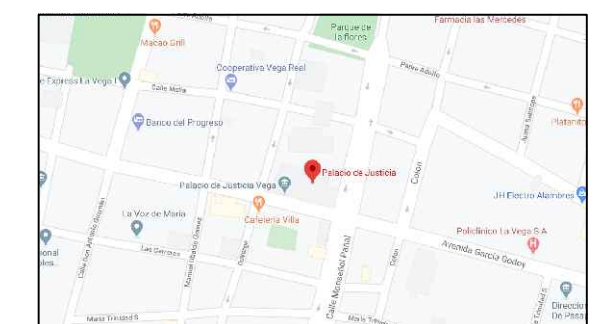

CONTENIDO

PROPUESTA LOBBY

ESTADO DEL PLANO

UBICACION ARCHIVO DIGITAL

EDICION: ARQ. RUTH VELAZQUEZ

FECHA DE ACTUALIZACION ABRIL 2020

FECHA
08/04/2020

ESCALA
INDICADA

CAD No.
PJLVEG-AR

PLANO No. A106

HOJA No.
09

DE
09

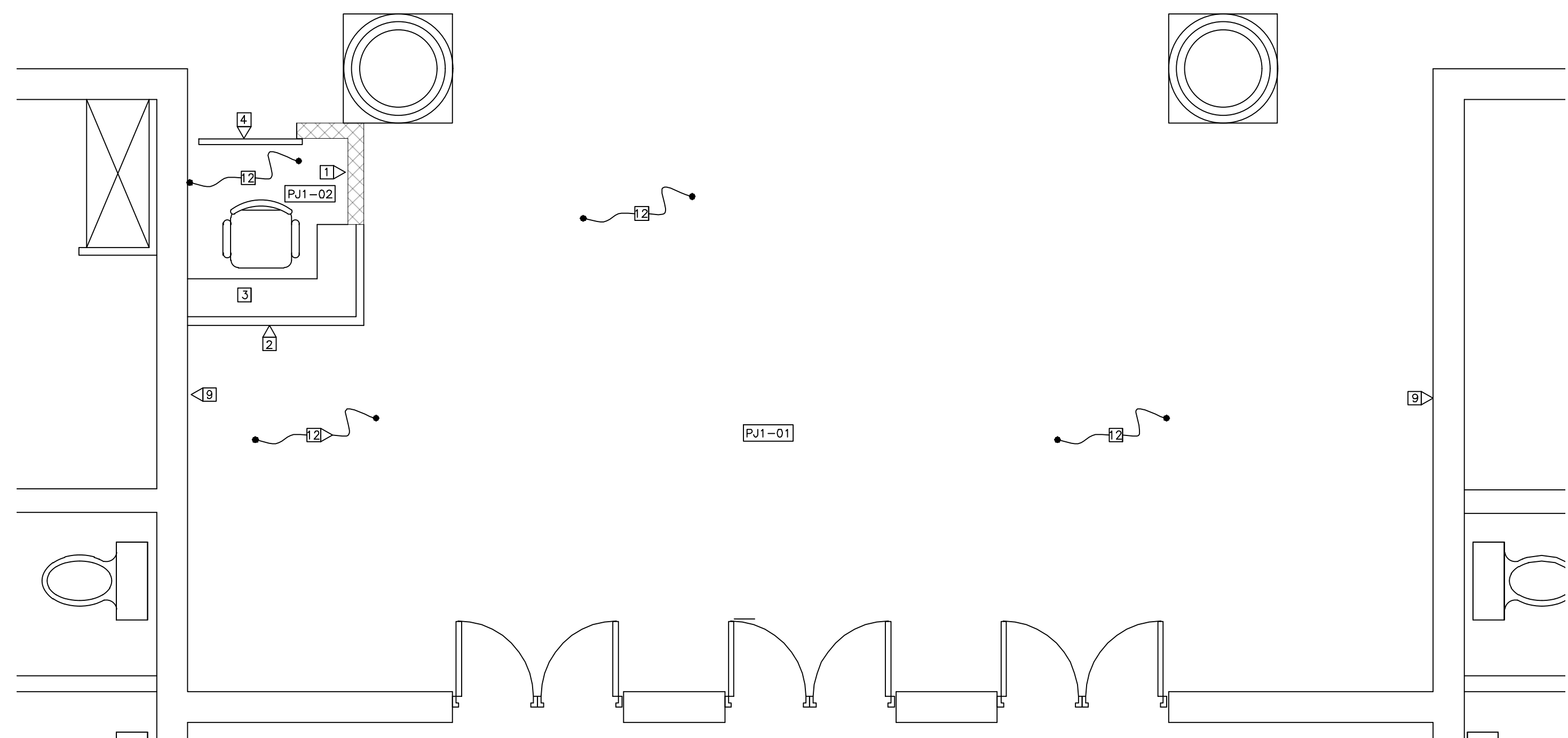

PROPUESTA DE INTERVENCIÓN
CIOC

ESCALA: 1:25

1
A106



NORTE

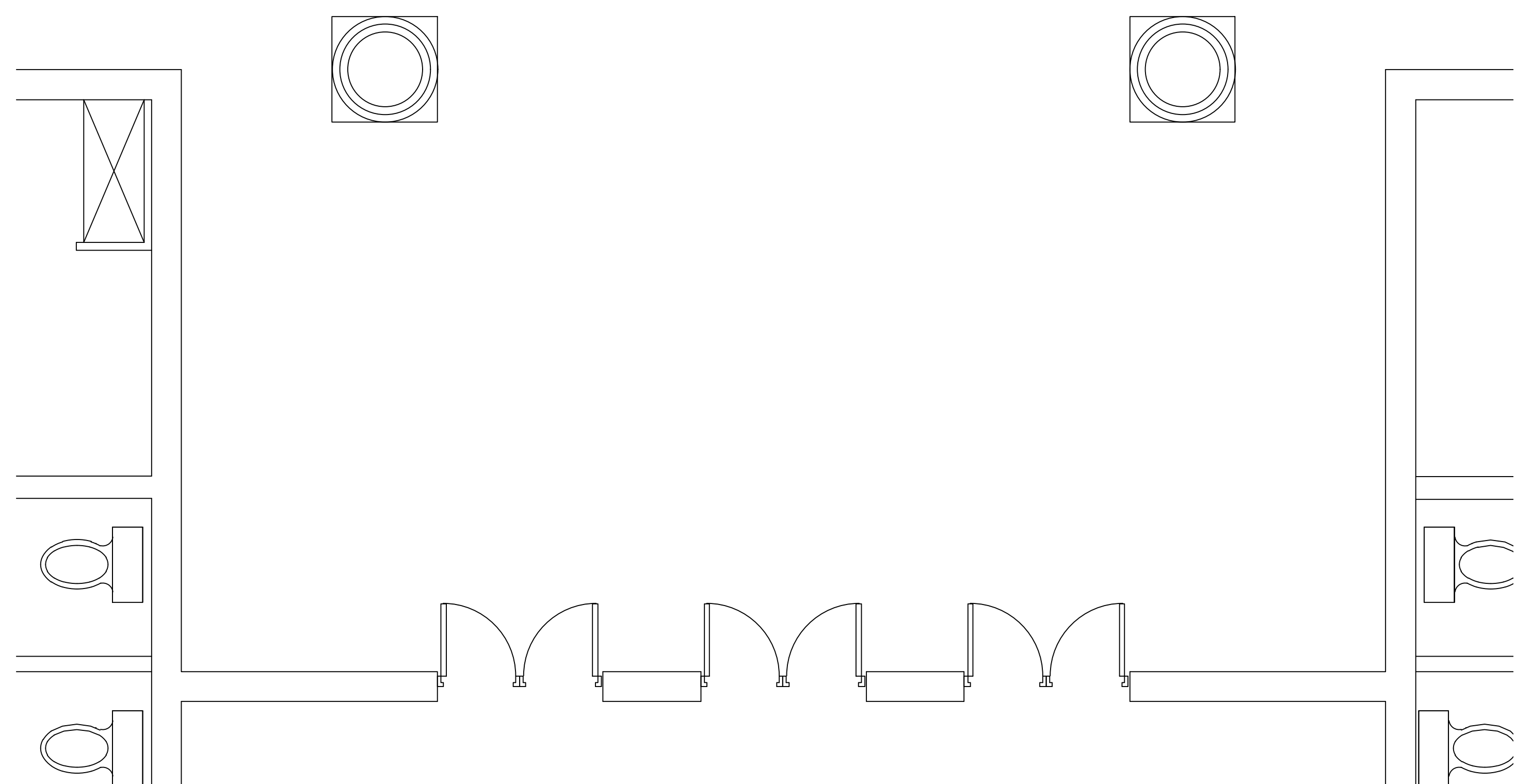

PLANTA PROPUESTA NIVEL 1

ESCALA: 1:150

3
A106

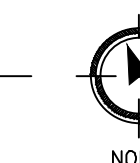

NORTE

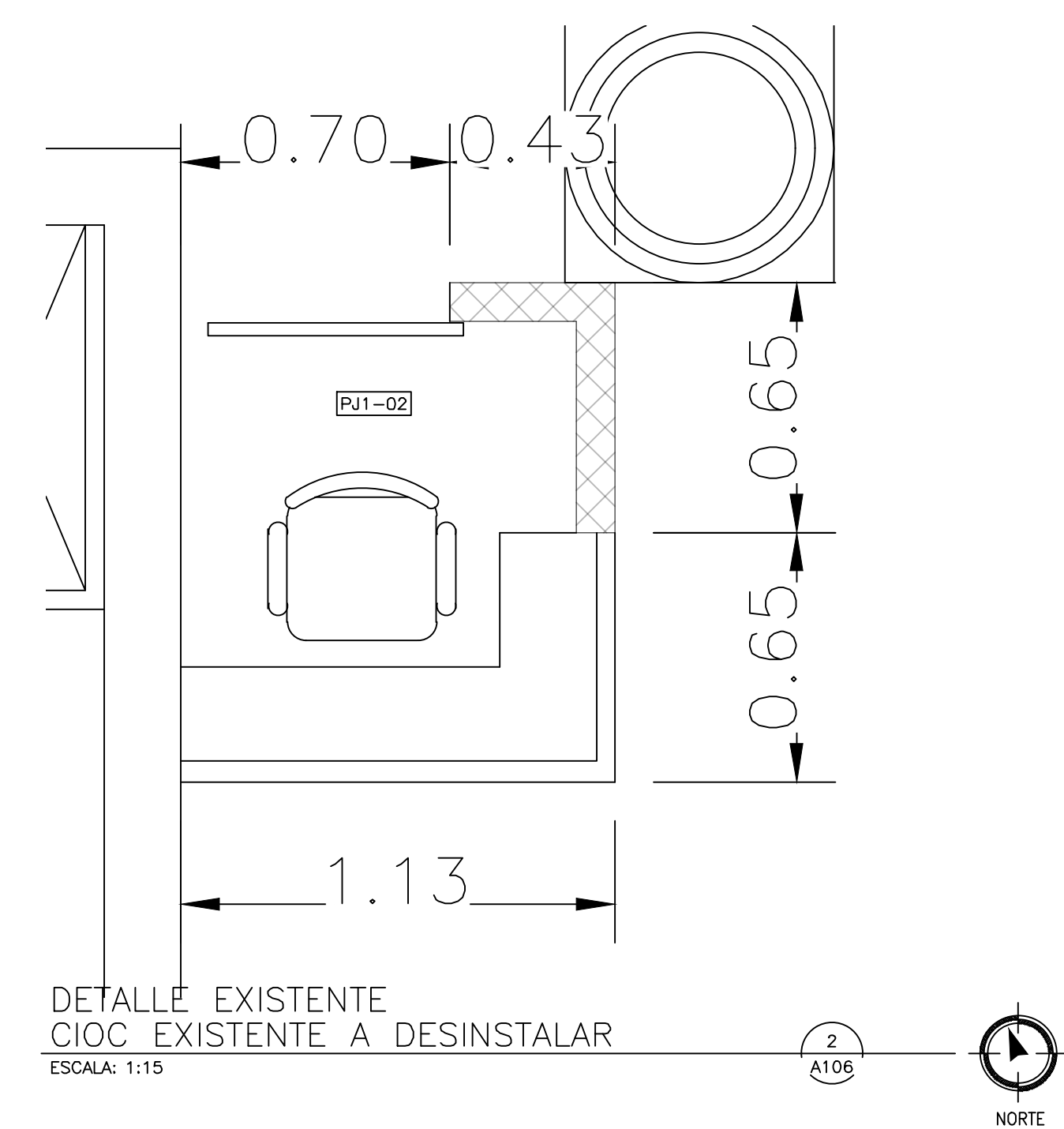

DETALLE EXISTENTE
CIOC EXISTENTE A DESINSTALAR

ESCALA: 1:15

2
A106

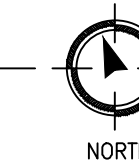

NORTE



DESINSTALACIÓN DE CASETA.
(VIDRIO, COUNTER, PUERTA,
TECHO Y SHEETROCK EXISTENTE.)

TERMINACIONES	
[1]	DEMOLICION DE MUROS EN SHEETROCK EXISTENTE. H=2.80 M
[2]	DESMONTE DE CRISTAL
[3]	DESMONTE DE MESETA EXISTENTE
[4]	DESMONTE DE PUERTA EXISTENTE
[5]	MURO DE BLOQUES DE 6" TODAS LAS CAMARAS LLENAS HASTA EL FONDO DE LOSA
[6]	CIERRE DE HUECOS DE PUERTAS EN SHEETROCK 2 CARAS. ESTRUCTURA DE 3 3/8" GALVANIZADA.
[7]	MURO DE BLOQUES DE 6" TODAS LAS CAMARAS LLENAS HASTA EL FONDO DE LOSA
[8]	MURO EN SHEETROCK 2 CARAS. ESTRUCTURA DE 3 3/8" GALVANIZADA. HASTA LA ALTURA DEL PLAFON.
[9]	PINTURA SATINADA
[10]	REVESTIMIENTO EN PISO EN PORCELANATO DE ALTO TRAFICO ANTIDESLIZANTE COLOR GRIS. FORMATO DE 60CM X 60CM.
[11]	REVESTIMIENTO EN PARED EN PORCELANATO DE COLOR GRIS. FORMATO DE 60CM X 30CM.
[12]	MANTENIMIENTO DE PISOS EXISTENTES. INCLUYE: BRILLADO Y LIMPIEZA PROFUNDA
[13]	REVESTIMIENTO EN PISO EN GRANITO FONDO GRIS. FORMATO DE SIMILAR AL EXISTENTE.
[14]	COMPLETAR PISO CON CERÁMICA
[15]	MANTENIMIENTO DE PUERTAS EXISTENTES
[16]	AMPLIACIÓN DE HUECO EXISTENTE PARA PUERTA DE 1.00 x 2.40 m.

LEYENDA ARQUITECTONICA	
[Symbol]	MUROS, COLUMNAS, VENTANAS EXISTENTES
[Symbol]	EDIFICIOS EXTERIORES EXISTENTES
[Symbol]	ESPACIOS OCUPADOS POR EL MINISTERIO PUBLICO
[Symbol]	MUROS EN DENGLOSS Y SHEETROCK
[Symbol]	MUROS EN BLOQUES 6" NUEVOS. CAMARAS LLENAS + BASTON #3" CADA 0.60m
[Symbol]	ELEMENTOS EN DEMOLICION O DESMONTE
[Symbol]	PROYECCIONES
[Symbol]	NIVEL PISO TERMINADO
[Symbol]	NUMERACION VENTANA
[Symbol]	NUMERACION PUERTA

TABLA DE ESPACIOS PALACIO DE JUSTICIA	
DESCRIPCION	# DE CUARTO
VESTIBULO PRINCIPAL	PJ1-01
INFORMACION - CIOC	PJ1-02
MATERIAL GASTABLE	PJ1-03
ESCALERAS ESTE	PJ1-04
ESCALERAS OESTE	PJ1-05
ESCALERAS NORTE	PJ1-06
PASILLOS ESTE	PJ1-07
PASILLOS OESTE	PJ1-08
VESTIBULO CENTRAL	PJ1-09
BAÑOS	PJ1-10 A PJ21
SALA DE AUDIENCIAS	PJ1-22 A PJ24
RECEPCION	PJ1-25 A PJ28
DESPACHO JUEZ	PJ1-29 A PJ32
OFICINISTAS	PJ1-33 A PJ36
CITACIONES	PJ1-37
SECRETARIA	PJ1-38
COMEDOR	PJ1-39
ARCHIVO	PJ1-40 A PJ-43
INSPECTORIA	PJ1-44
COCINA	PJ1-45 A PJ-47

