

## INDICE GENERAL

NUMERO	PLANO No.	CONTENIDO DE LA HOJA
01	G001	INDICE DE PLANOS
02	G002	LOCALIZACION Y UBICACION
03	G003	NOTAS Y CONSIDERACIONES GENERALES
04	A101	PLANTA ARQUITECTONICA GENERAL EXISTENTE 1ER NIVEL - UBICACION DE RECEPCION
05	A102	PLANTA ARQUITECTONICA Y DIMENSIONADA EXISTENTE DE ZONA A INTERVENIR
06	A103	PLANTA DE DEMOLICION
07	A104	PLANTA ARQUITECTONICA Y DIMENSIONADA PROPUESTA DE ZONA A INTERVENIR
08	A105	PLANTA DE PLAFONES DE DE ZONA A INTERVENIR
09	DE101	DETALLES DE MUEBLES Y ESTRUCTURA DE VIDRIO
10	DE102	DETALLES GENERALES



**REPÚBLICA DOMINICANA  
CONSEJO DEL PODER JUDICIAL**

*DIRECCIÓN GENERAL DE LA  
ADMINISTRACIÓN Y CARRERA JUDICIAL  
DIRECCIÓN DE INFRAESTRUCTURA FÍSICA*

**MAG. LUIS HENRY MOLINA**  
MAGISTRADO PRESIDENTE

**ENCARGADOS**

**ARQ. MARCELLE LANDRÓN**  
CODIA:  
DIRECTORA INFRAESTRUCTURA FÍSICA

**ARQ. EDGAR DE LA ROSA**  
CODIA: 23161  
GERENTE DE PROYECTOS

**COLABORADORES**

**ARQ. CARMEN PEYNADO**  
CODIA 35739  
COLABORACIÓN EN DISEÑO ARQUITECTÓNICO,  
DIBUJO DE PLANOS Y MODELO TRIDIMENSIONAL

**PROYECTO**

PALACIO DE JUSTICIA  
SANTIAGO  
ADECUACION DE ESPACIO DE  
RECEPCION DE DOCUMENTOS

**UBICACIÓN**

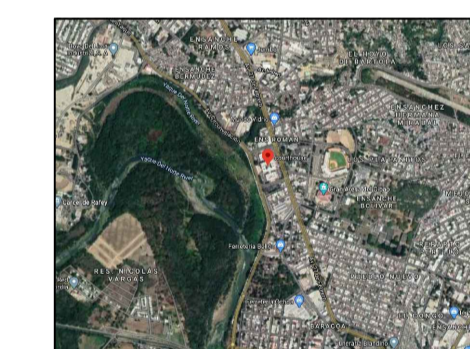

**CONTENIDO**

INDICE DE PLANOS

**ESTADO DEL PLANO**

UBICACION ARCHIVO DIGITAL

EDICION

FECHA DE ACTUALIZACION **MAYO 2020**

<b>FECHA</b>	<b>ESCALA</b>
05/05/2020	NTE

**CAD No.**  
CPJ.PJ.SC

**PLANO No. G001**

<b>HOJA No.</b>	<b>DE</b>
<b>01</b>	<b>10</b>

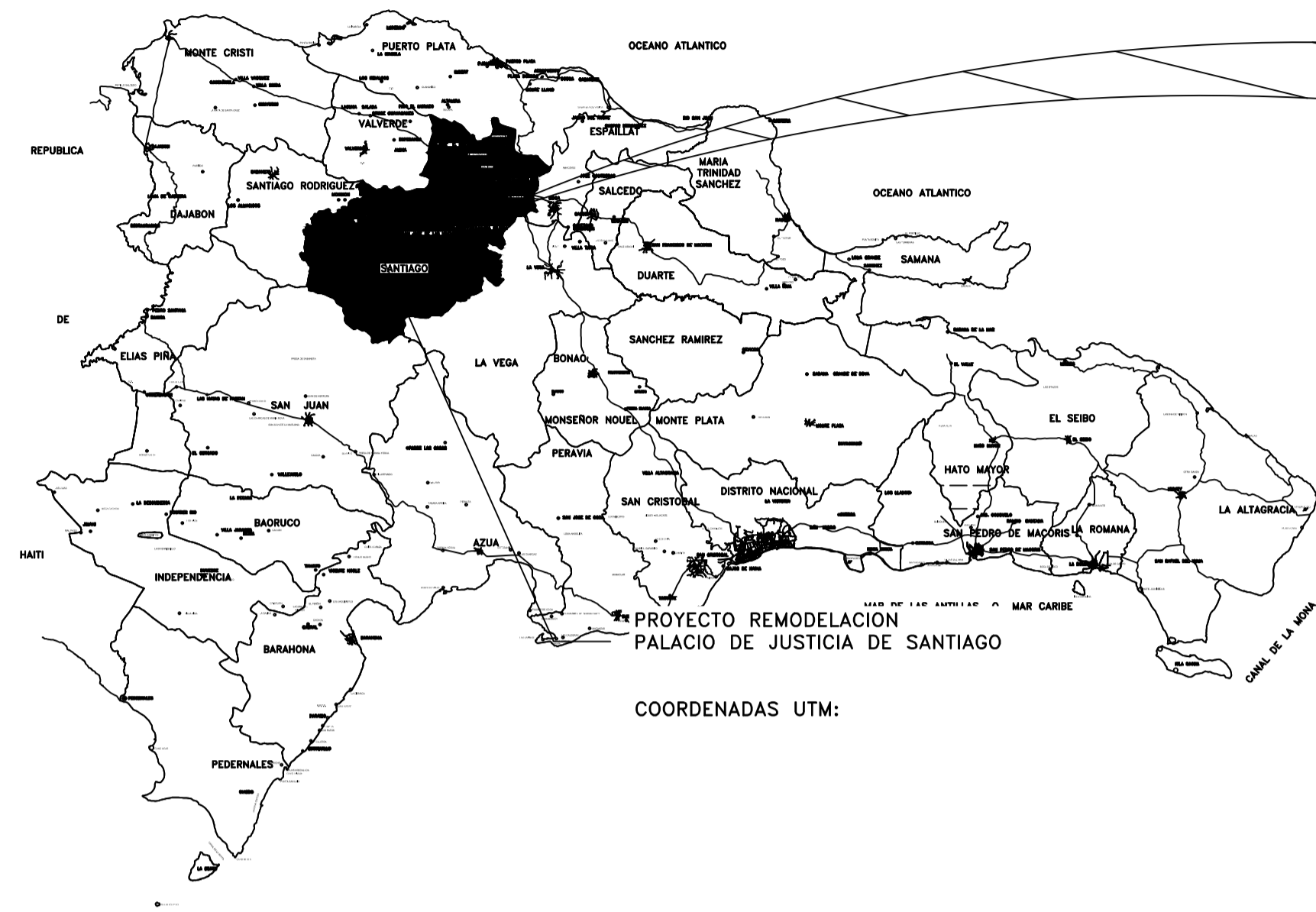

MAPA DE LA REPUBLICA DOMINICANA  
ESCALA: NO A ESCALA

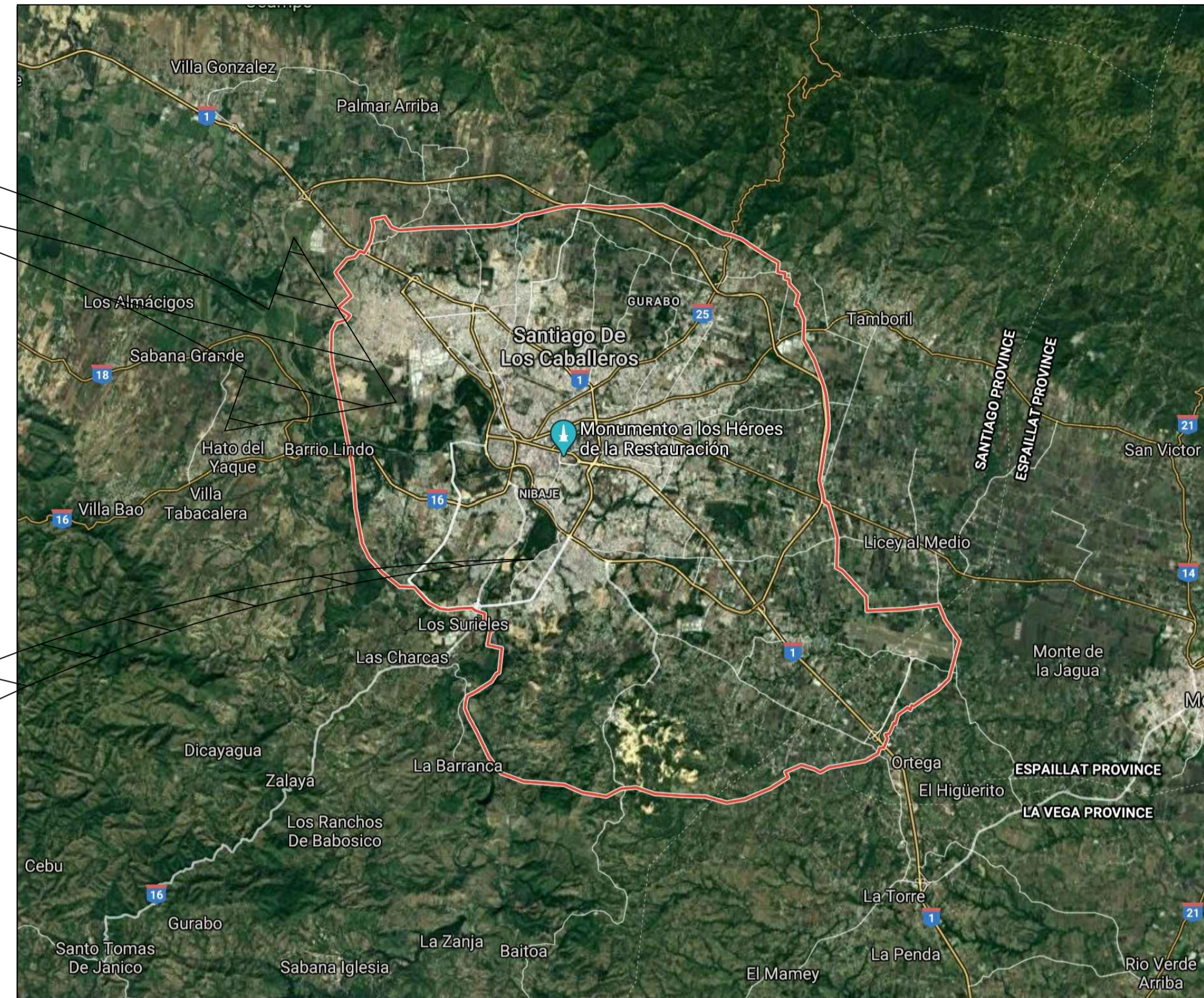

MAPA DEL MUNICIPIO DE SANTIAGO  
ESCALA: NO A ESCALA

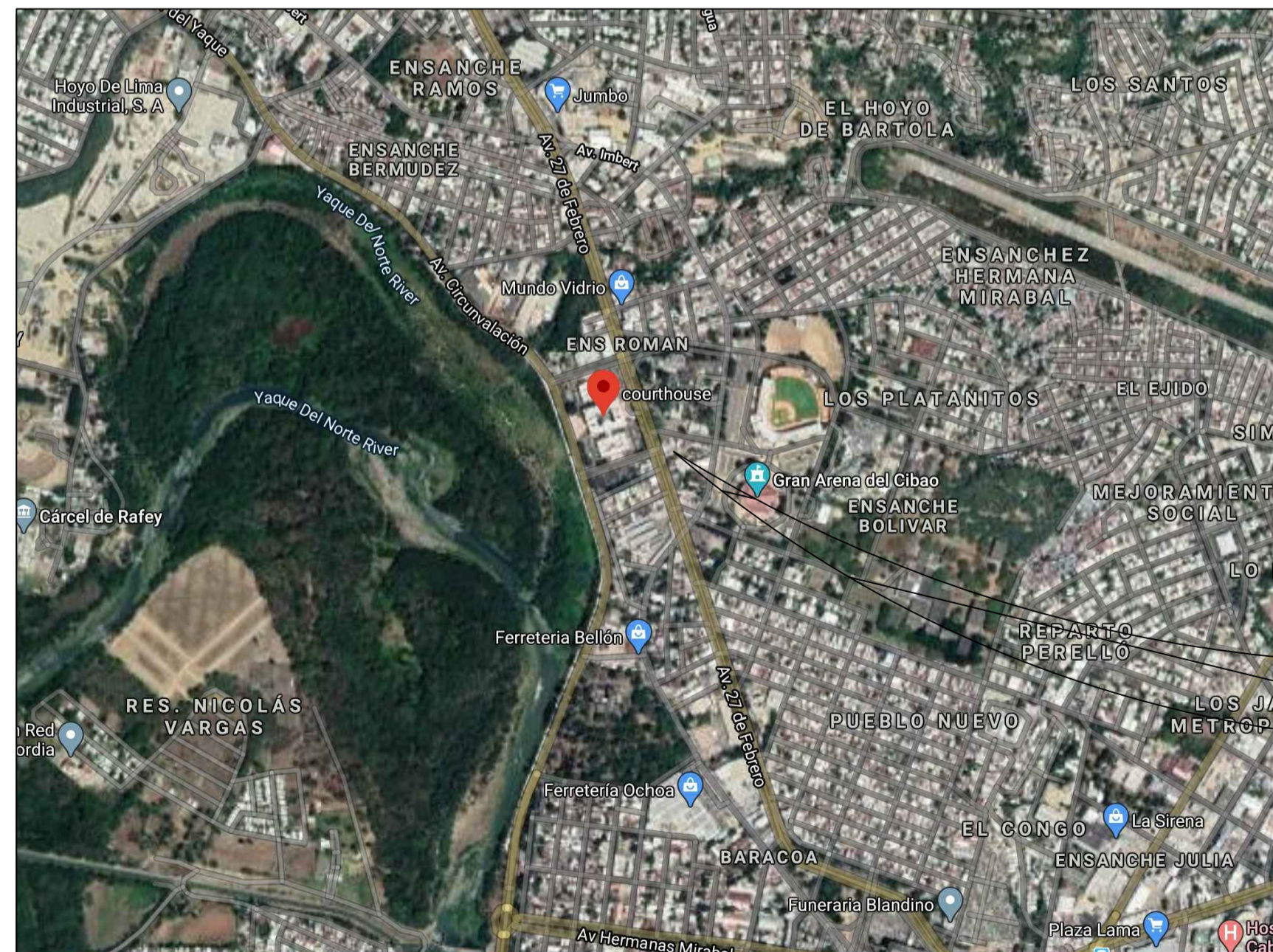

UBICACION PROYECTO EN CENTRO DEL PUEBLO  
ESCALA: NO A ESCALA

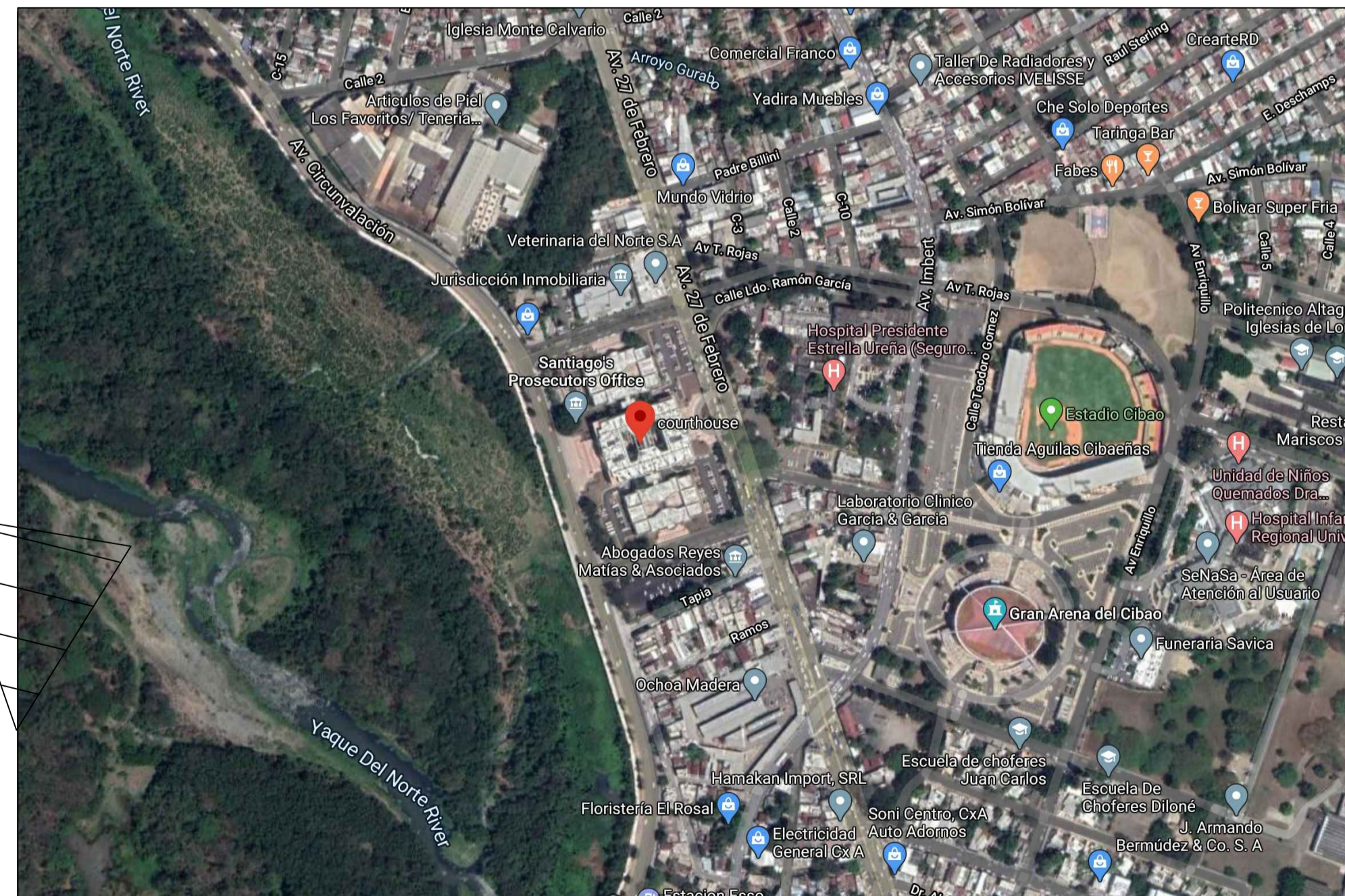

UBICACION PROYECTO PALACIO DE JUSTICIA DE SANTIAGO  
ESCALA: NO A ESCALA



REPÚBLICA DOMINICANA  
CONSEJO DEL PODER JUDICIAL

DIRECCIÓN GENERAL DE LA ADMINISTRACIÓN Y CARRERA JUDICIAL  
DIRECCIÓN DE INFRAESTRUCTURA FÍSICA

MAG. LUIS HENRY MOLINA  
MAGISTRADO PRESIDENTE

ENCARGADOS

ARQ. MARCELLE LANDRÓN  
CODIA:  
DIRECTORA INFRAESTRUCTURA FÍSICA

ARQ. EDGAR DE LA ROSA  
CODIA: 23161  
GERENTE DE PROYECTOS

COLABORADORES

ARQ. CARMEN PEYNADO  
CODIA 35739  
COLABORACIÓN EN DISEÑO ARQUITECTÓNICO,  
DIBUJO DE PLANOS Y MODELO TRIDIMENSIONAL

PROYECTO

PALACIO DE JUSTICIA SANTIAGO  
ADECUACION DE ESPACIO DE RECEPCION DE DOCUMENTOS

UBICACIÓN

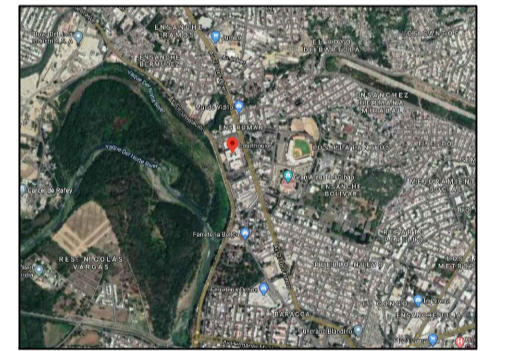

CONTENIDO

LOCALIZACION Y UBICACION

ESTADO DEL PLANO

UBICACION ARCHIVO DIGITAL

EDICION

FECHA DE ACTUALIZACION MAYO 2020

FECHA  
05/05/2020

ESCALA  
NTE

CAD No.  
CPJ.PJ.SC

PLANO No. G002

HOJA No.  
02

DE  
10

## NOTAS GENERALES PARA INTERVENCION EN EDIFICACIONES

ES OBLIGATORIA LA PRESENCIA DE UN GERENTE DE PROYECTOS Y DEBERA SUPERVISAR TODAS LAS ACTIVIDADES Y GARANTIZAR LOS RECURSOS AL MENOS QUE SE INDIQUE LO CONTRARIO.

TODAS LAS DIMENSIONES INTERIORES SON DE PARED TERMINADA A PARED TERMINADA.

TODAS LAS PAREDES INTERIORES NUEVAS DE ESTRUCTURA LIGERA SON EN DENGlass Y DEBERAN ALCANZAR LA ALTURA ESPECIFICADA POR RAZONES DE SEGURIDAD.

EL CONTRATISTA SE ASEGURARA QUE ANTES DE INICIAR LA CONSTRUCCION UN RESPONSABLE DE LA SUPERVISION ESTARA EN EL LUGAR DURANTE TODAS LAS FASES CONSTRUCTIVAS.

EL CONTRATISTA DEBERA TENER EN TODO MOMENTO EN OBRA UN CRONOGRAMA EN EL QUE SE MOSTRARA EL ORDEN QUE PROPONE PARA EJECUTAR LA OBRA QUE HA SIDO ACEPTADA POR EL DEPARTAMENTO DE INFRAESTRUCTURA SIEMPRE.

EL CONTRATISTA DEBE NOTIFICAR AL DEPARTAMENTO DE INFRAESTRUCTURA CON MINIMO DOS DIAS DE ANTICIPACION LOS SIGUIENTES EVENTOS:

- INSPECCION DE TODOS LOS PUNTOS CRITICOS
- COLOCACION DEL MATERIAL DE RELLENO
- FORMACIONES DE HORMIGON
- TERMINACION DE SERVICIOS E INSTALACIONES ELECTRICAS (UPS) SOTERRADAS
- PRUEBA DE PRESION DE TUBERIAS DE AIRE, AGUA Y PRODUCTOS
- TERMINACION DE LA COLOCACION DE REFUERZOS DE ACERO
- ACEPTACION FINAL (ENTREGA DE PROYECTO)

EL CONTRATISTA ALMACENARA TODOS LOS MATERIALES DE CONSTRUCCION EN UN AREA PREPARADA ESPECIALMENTE PARA ESTE FIN PARA EVITAR REUBICACION DURANTE LA CONSTRUCCION. TODOS LOS MATERIALES DEBERAN SER ALMACENADOS EN UN AREA SEGURA DURANTE TODAS LAS FASES CONSTRUCTIVAS.

EL CONTRATISTA PROPORCIONARA LOS PLANOS "AS-BUILT" (COPIA IMPRESA Y ELECTRONICA) AL DEPARTAMENTO DE INFRAESTRUCRA EN CASO DE QUE HAYAN SURGIDOS CAMBIOS ANTES DE LA ACEPTACION FINAL.

ANTES DE LA ACEPTACION FINAL EL CONTRATISTA DEBERA ELIMINAR TODOS LOS MATERIALES EXCEDENTES Y DESECHOS DE HERRAMIENTAS Y EQUIPOS, LIMPIAR TODOS LOS VIDRIOS, ESPEJOS, PISOS, SUPERFICIES INTERIORES, MOSTRADORES Y LOSETAS DE LAS AREAS INTERVENIDAS

### ADVERTENCIA DE SEGURIDAD

EL CONTRATISTA SEGUIRA ESTRICTAMENTE TODAS LAS REGULACIONES DE SEGURIDAD PERTINENTES DURANTE TODAS LAS FASES CONSTRUCTIVAS Y DEBERA GARANTIZAR EQUIPOS DE PROTECCION PERSONAL (EPP) A TODOS LOS MIEBROS DEL EQUIPO DE TRABAJO.

### NOTAS GENERALES PARA DEMOLICION

LOS HORARIOS DE TRABAJO PARA LA INTERVENCION EN BAÑOS, COCINA Y OFICINAS DEBERA SER COORDINADO CON EL DEPARTAMENTO DE INFRAESTRUCTURA Y EL DEPARTAMENTO ADMINISTRATIVO DEL PALACIO JUDICIAL.

EL CONTRATISTA DEBERA GARANTIZAR LA LIMPIEZA INMEDIATA Y EL BOTE DE MANERA INMEDIATA PARA EVITAR ACUMULACION INNECESARIA EN OBRA.



REPÚBLICA DOMINICANA  
CONSEJO DEL PODER JUDICIAL

DIRECCIÓN GENERAL DE LA  
ADMINISTRACIÓN Y CARRERA JUDICIAL  
DIRECCIÓN DE INFRAESTRUCTURA FÍSICA

**MAG. LUIS HENRY MOLINA**  
MAGISTRADO PRESIDENTE

#### ENCARGADOS

**ARQ. MARCELLE LANDRÓN**  
CODIA:  
DIRECTORA INFRAESTRUCTURA FÍSICA

**ARQ. EDGAR DE LA ROSA**  
CODIA: 23161  
GERENTE DE PROYECTOS

#### COLABORADORES

**ARQ. CARMEN PEYNADO**  
CODIA 35739  
COLABORACIÓN EN DISEÑO ARQUITECTÓNICO,  
DIBUJO DE PLANOS Y MODELO TRIDIMENSIONAL

#### PROYECTO

PALACIO DE JUSTICIA  
SANTIAGO  
ADECUACION DE ESPACIO DE  
RECEPCION DE DOCUMENTOS

#### UBICACIÓN

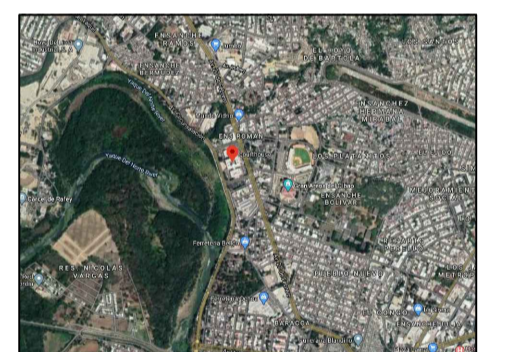

#### CONTENIDO

NOTAS Y CONSIDERACIONES  
GENERALES

#### ESTADO DEL PLANO

UBICACION ARCHIVO DIGITAL

#### EDICION

FECHA DE ACTUALIZACION **MAYO 2020**

FECHA	ESCALA
05/05/2020	NTE

**CAD No.**  
CPJ.PJ.SC

**PLANO No. G003**

HOJA No.	DE
<b>03</b>	<b>09</b>



**REPÚBLICA DOMINICANA  
CONSEJO DEL PODER JUDICIAL**

DIRECCIÓN GENERAL DE LA  
ADMINISTRACIÓN Y CARRERA JUDICIAL  
DIRECCIÓN DE INFRAESTRUCTURA FÍSICA

**MAG. LUIS HENRY MOLINA**  
MAGISTRADO PRESIDENTE

ENCARGADOS

**ARQ. MARCELLE LANDRÓN**  
CODIA:  
DIRECTORA INFRAESTRUCTURA FÍSICA

**ARQ. EDGAR DE LA ROSA**  
CODIA: 23161  
GERENTE DE PROYECTOS

COLABORADORES

**ARQ. CARMEN PEYNADO**  
CODIA 35739  
COLABORACIÓN EN DISEÑO ARQUITECTÓNICO,  
DIBUJO DE PLANOS Y MODELO TRIDIMENSIONAL

PROYECTO

**PALACIO DE JUSTICIA  
SANTIAGO  
ADECUACION DE ESPACIO DE  
RECEPCION DE DOCUMENTOS**

UBICACIÓN

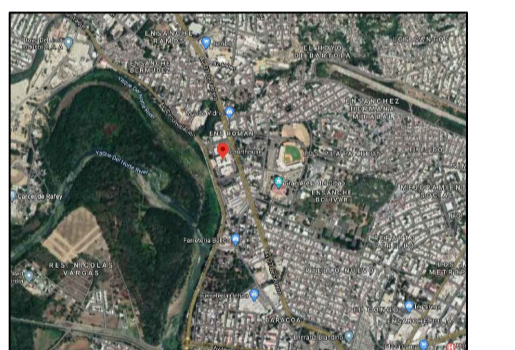

CONTENIDO

**PLANTA DE CONJUNTO  
EXISTENTE - UBICACION DE  
RECEPCION**

ESTADO DEL PLANO

UBICACION ARCHIVO DIGITAL

EDICION

FECHA DE ACTUALIZACION **MAYO 2020**

<b>FECHA</b>	<b>ESCALA</b>
05/05/2020	1:300

**CAD No.**  
**CPJ.PJ.SC**

**PLANO No. A101**

<b>HOJA No.</b>	<b>DE</b>
<b>04</b>	<b>10</b>

**LEYENDA ARQUITECTONICA EXISTENTE**

	MUROS, VENTANAS EXISTENTES
	COLUMNAS EXISTENTES
	ESPACIOS OCUPADOS POR EL MINISTERIO PUBLICO
	MUROS NUEVOS DE SHEETROCK
	CERRAMIENTO DE HUECOS

**TABLA DE ESPACIOS  
PALACIO DE JUSTICIA**

DESCRIPCION DEL ESPACIO	CLAVE DE ESPACIO
ENTRADA PRINCIPAL	PJ1-01
RECEPCION	PJ1-02
DIGITALIZACION	PJ1-03
BAÑOS	PJ1-04
SALA DE AUDIENCIA	PJ1-05
SECRETARIA	PJ1-06
OFICINA DE JUEZ	PJ1-07
SALA DE ESPERA	PJ1-08
RECEPCION	PJ1-09
AUXILIARES	PJ1-10
ENCARGADOS	PJ1-11
OFICINISTAS	PJ1-12
SALA DE AUDIENCIA	PJ1-13
SERVIDOR	PJ1-14
DEPOSITO	PJ1-15
ENCARGADOS	PJ1-16
A4	PJ1-17
A3	PJ1-18
A1	PJ1-19
COMEDOR	PJ1-20
A2	PJ1-21
CUARTO ELECTRICO	PJ1-22
SALA DE AUDIENCIA	PJ1-23
JUEZ 6TA SALA	PJ1-24
JUEZ 5TA SALA	PJ1-25
VIGILANCIA	PJ1-26
INSPECTORIA	PJ1-27
COCINA	PJ1-28
COMEDOR	PJ1-29
SALA DE ESPERA	PJ1-30
CENTRAL TELEFONICA	PJ1-31
MANTENIMIENTO	PJ1-32
SALA DE AUDIENCIA	PJ1-33
ACCESOS VERTICALES	PJ1-34
ADMINISTRATIVO	PJ1-35
SALA DE REUNION	PJ1-36
OFICINISTAS	PJ1-37
COMEDOR	PJ1-38
COLEGIADO	PJ1-39
CONSILIACION	PJ1-40
ENTRADA	PJ1-41

**MODULO (A)**

**MODULO (C)**

**MODULO (B)**

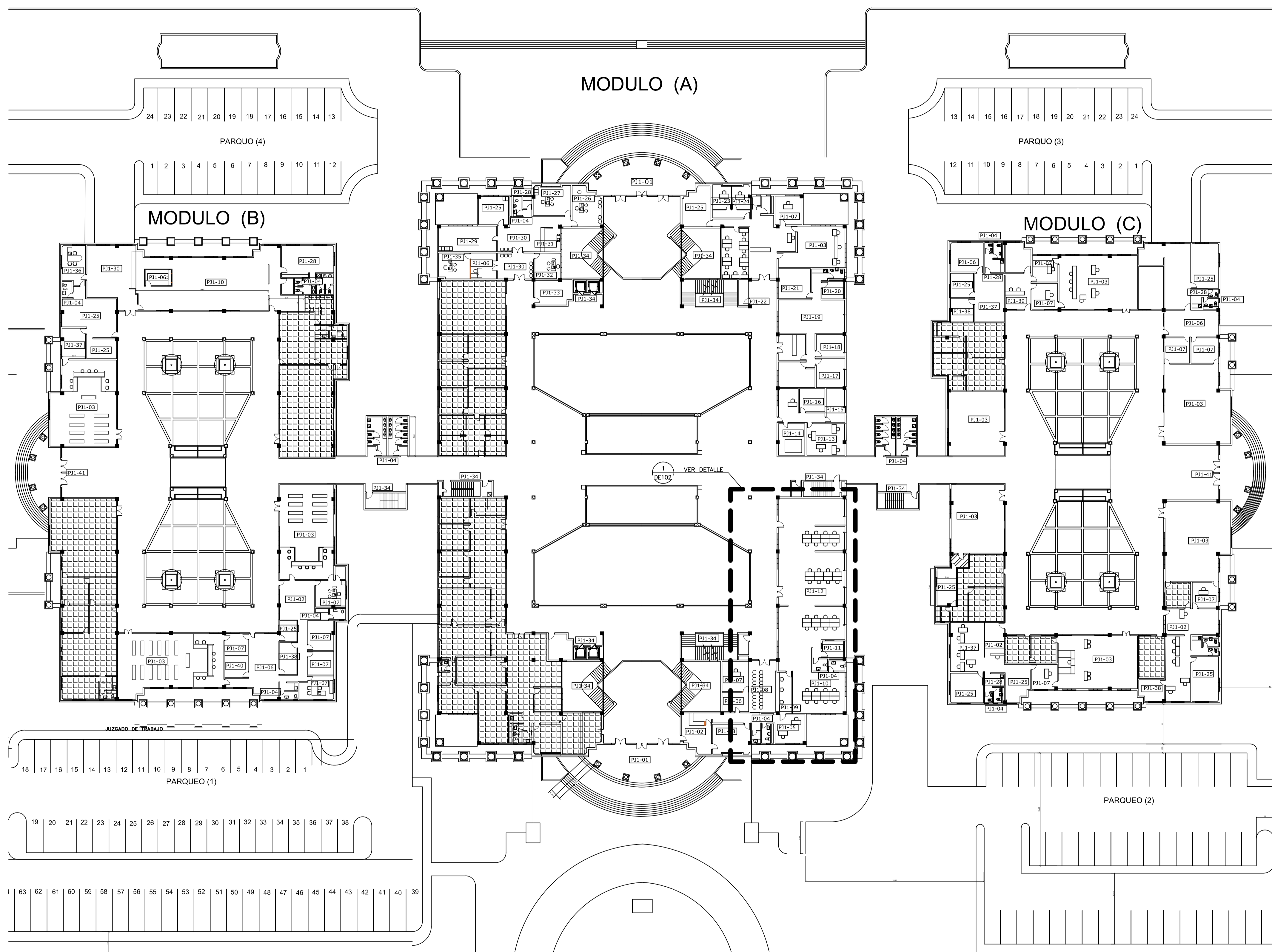

PLANTA ARQUITECTONICA EXISTENTE N1  
ESCALA: 1:300

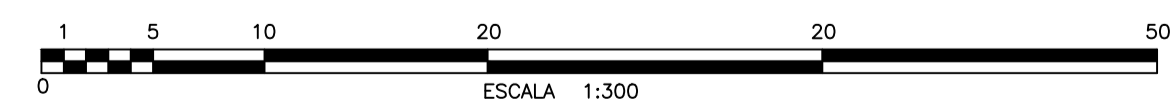



**REPÚBLICA DOMINICANA  
CONSEJO DEL PODER JUDICIAL**

DIRECCIÓN GENERAL DE LA  
ADMINISTRACIÓN Y CARRERA JUDICIAL  
DIRECCIÓN DE INFRAESTRUCTURA FÍSICA

**MAG. LUIS HENRY MOLINA**  
MAGISTRADO PRESIDENTE

ENCARGADOS

**ARQ. MARCELLE LANDRÓN**  
CODIA:  
DIRECTORA INFRAESTRUCTURA FÍSICA

**ARQ. EDGAR DE LA ROSA**  
CODIA: 23161  
GERENTE DE PROYECTOS

COLABORADORES

**ARQ. CARMEN PEYNADO**  
CODIA 35739  
COLABORACIÓN EN DISEÑO ARQUITECTÓNICO,  
DIBUJO DE PLANOS Y MODELO TRIDIMENSIONAL

PROYECTO

**PALACIO DE JUSTICIA  
SANTIAGO  
ADECUACION DE ESPACIO DE  
RECEPCION DE DOCUMENTOS**

UBICACIÓN

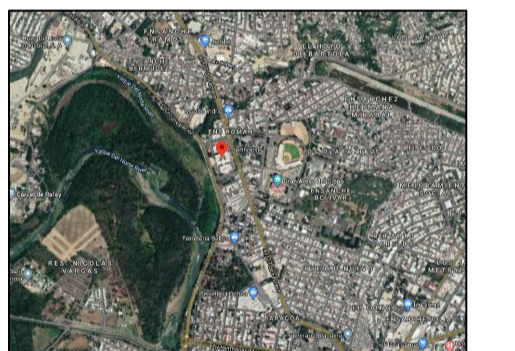

CONTENIDO

**PLANTA ARQUITECTONICA Y  
DIMENSIONADA EXISTENTE**

ESTADO DEL PLANO

UBICACION ARCHIVO DIGITAL

EDICION

FECHA DE ACTUALIZACION **MAYO 2020**

**FECHA** **ESCALA**

05/05/2020 1:75

**CAD No.**  
**CPJ.PJ.SC**

**PLANO No. A102**

**HOJA No.** **DE**  
**05** **10**

LEYENDA ARQUITECTONICA EXISTENTE	
	MUROS, VENTANAS EXISTENTES
	COLUMNAS EXISTENTES
	ESPACIOS OCUPADOS POR EL MINISTERIO PUBLICO
	MUROS NUEVOS DE SHEETROCK
	CERRAMIENTO DE HUECOS

TABLA DE ESPACIOS PALACIO DE JUSTICIA	
DESCRIPCION DEL ESPACIO	CLAVE DE ESPACIO
ENTRADA PRINCIPAL	PJ1-01
RECEPCION	PJ1-02
DIGITALIZACION	PJ1-03
BAÑOS	PJ1-04
SALA DE AUDIENCIA	PJ1-05
SECRETARIA	PJ1-06
OFICINA DE JUEZ	PJ1-07
SALA DE ESPERA	PJ1-08
RECEPCION	PJ1-09
AUXILIARES	PJ1-10
ENCARGADOS	PJ1-11
OFICINISTAS	PJ1-12
SALA DE AUDIENCIA	PJ1-13
SERVIDOR	PJ1-14
DEPOSITO	PJ1-15
ENCARGADOS	PJ1-16
A4	PJ1-17
A3	PJ1-18
A1	PJ1-19
COMEDOR	PJ1-20
A2	PJ1-21
CUARTO ELECTRICO	PJ1-22
SALA DE AUDIENCIA	PJ1-23
JUEZ 6TA SALA	PJ1-24
JUEZ 5TA SALA	PJ1-25
VIGILANCIA	PJ1-26
INSPECTORIA	PJ1-27
COCINA	PJ1-28
COMEDOR	PJ1-29
SALA DE ESPERA	PJ1-30
CENTRAL TELEFONICA	PJ1-31
MANTENIMIENTO	PJ1-32
SALA DE AUDIENCIA	PJ1-33
ACCESOS VERTICALES	PJ1-34
ADMINISTRATIVO	PJ1-35
SALA DE REUNION	PJ1-36
OFICINISTAS	PJ1-37
COMEDOR	PJ1-38
COLEGIADO	PJ1-39
CONSILIACION	PJ1-40
ENTRADA	PJ1-41

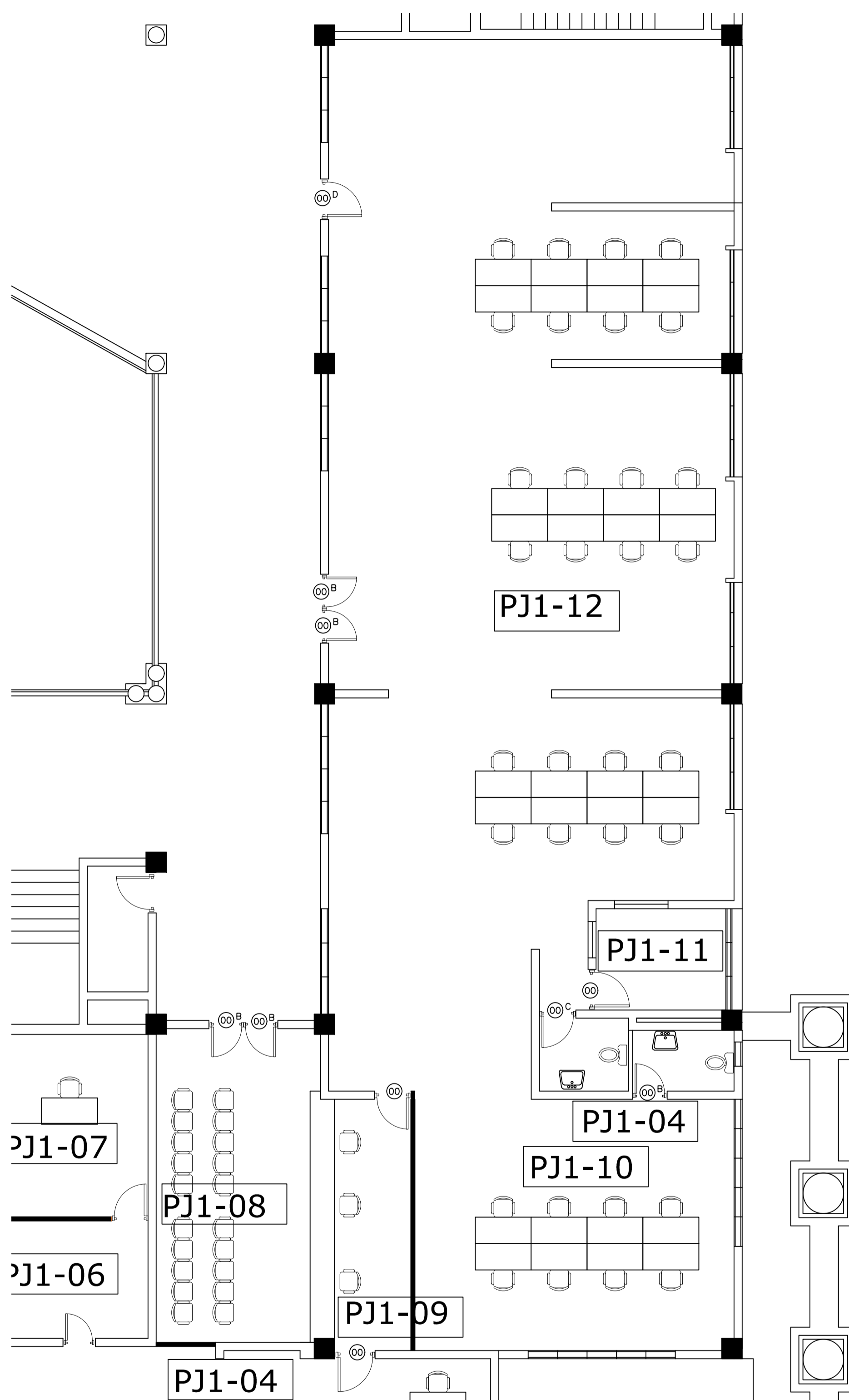

PLANTA ARQUITECTONICA EXISTENTE  
ZONA A INTERVENIR  
ESCALA: 1:75

1  
A102

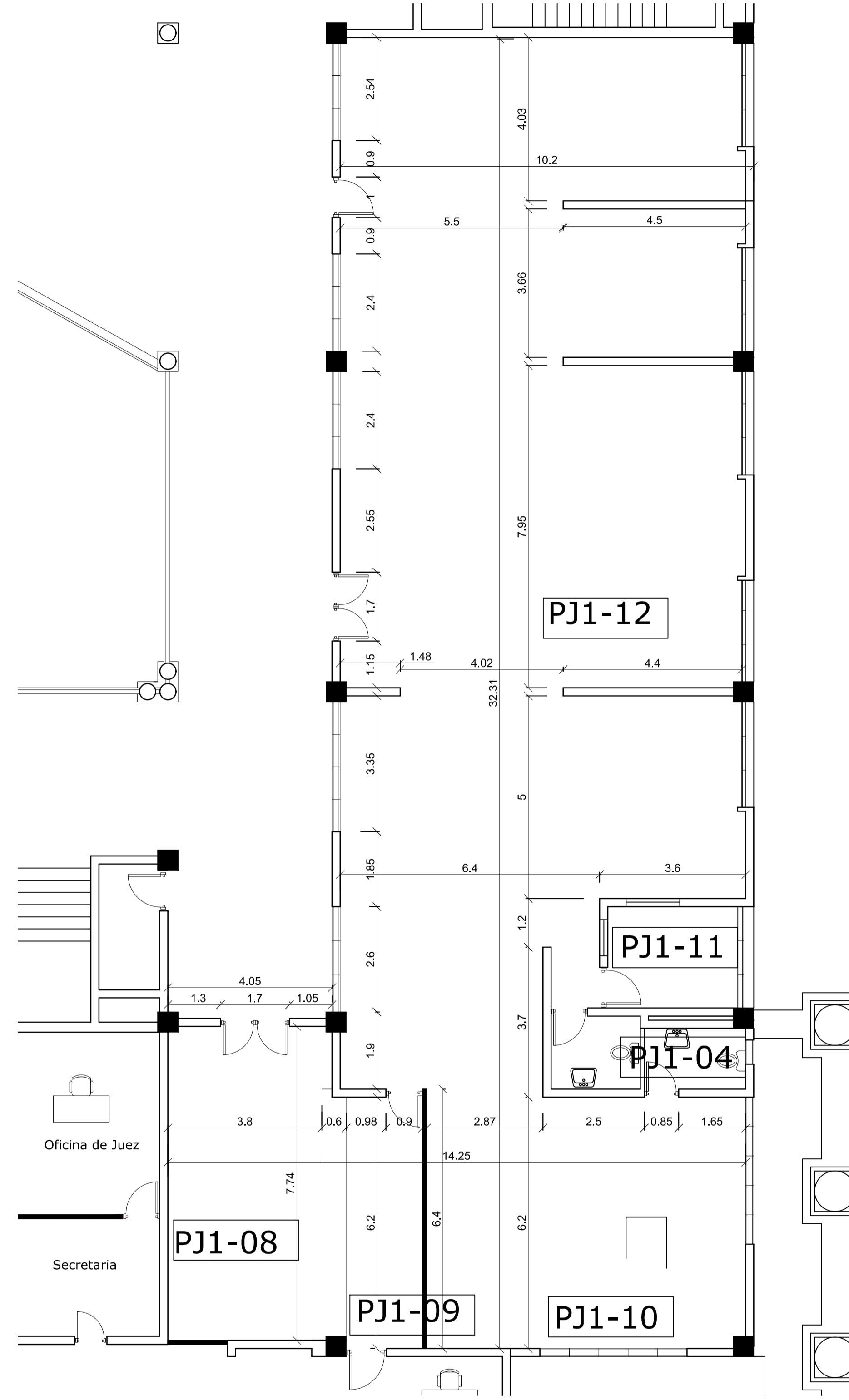

PLANTA DIMENSIONADA EXISTENTE  
ZONA A INTERVENIR  
ESCALA: 1:75

2  
A102

TABLA DE PUERTAS								
PUERTA NO.	UBICACION	CANT.	ANCHO HUECO		MATERIAL	CERRADURA	BISAGRAS	OBSERVACIONES
			ANCHO	ALTURA				
⊙	PUERTAS EXISTENTES	3	---	---	CAOBA	---	---	PUERTAS A DESMONTAR
⊙ <sup>B</sup>	PUERTAS EXISTENTES	5	0.90	2.10	CAOBA	---	---	PUERTAS A DESMONTAR Y REALIZAR MANTENIMIENTO. SE DEBE PULIR, MASILLAR Y APLICAR PINTURA EN OLEO PARA MADERA
⊙ <sup>C</sup>	PUERTAS EXISTENTES	1	0.90	2.10	CAOBA	---	---	PUERTAS A DESMONTAR, REALIZAR MANTENIMIENTO Y REUBICAR. SE DEBE PULIR, MASILLAR Y APLICAR PINTURA EN OLEO PARA MADERA.
⊙ <sup>D</sup>	PUERTAS EXISTENTES	1	1.00	2.10	CAOBA	---	---	PUERTAS A DESMONTAR, REALIZAR MANTENIMIENTO. SE DEBE PULIR, MASILLAR Y APLICAR PINTURA EN OLEO PARA MADERA



ESCALA 1:75



**REPÚBLICA DOMINICANA  
CONSEJO DEL PODER JUDICIAL**

*DIRECCIÓN GENERAL DE LA  
ADMINISTRACIÓN Y CARRERA JUDICIAL  
DIRECCIÓN DE INFRAESTRUCTURA FÍSICA*

**MAG. LUIS HENRY MOLINA**  
MAGISTRADO PRESIDENTE

**ENCARGADOS**

**ARQ. MARCELLE LANDRÓN**  
CODIA:  
DIRECTORA INFRAESTRUCTURA FÍSICA

**ARQ. EDGAR DE LA ROSA**  
CODIA: 23161  
GERENTE DE PROYECTOS

**COLABORADORES**

**ARQ. CARMEN PEYNADO**  
CODIA 35739  
COLABORACIÓN EN DISEÑO ARQUITECTÓNICO,  
DIBUJO DE PLANOS Y MODELO TRIDIMENSIONAL

**PROYECTO**

**PALACIO DE JUSTICIA  
SANTIAGO  
ADECUACION DE ESPACIO DE  
RECEPCION DE DOCUMENTOS**

**UBICACIÓN**

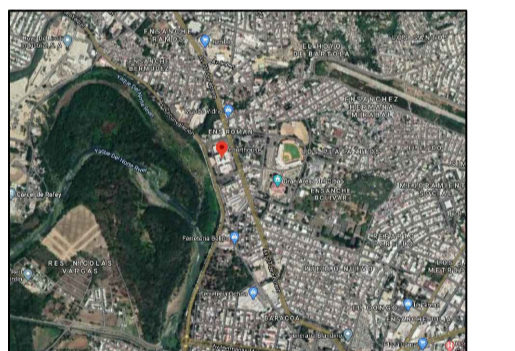

**CONTENIDO**

**PLANTA DE DEMOLICION**

**ESTADO DEL PLANO**

UBICACION ARCHIVO DIGITAL

**EDICION**

FECHA DE ACTUALIZACION **MAYO 2020**

**FECHA** 05/05/2020  
**ESCALA** 1:75

**CAD No.** CPJ.PJ.SC

**PLANO No. A103**

**HOJA No. DE**  
**06 10**

TABLA DE PUERTAS								
PUERTA NO.	UBICACION	CANT.	ANCHO HUECO		MATERIAL	CERRADURA	BISAGRAS	OBSERVACIONES
			ANCHO	ALTURA				
00	PUERTAS EXISTENTES	3	---	---	CAOBA	-----	-----	PUERTAS A DESMONTAR
00 <sup>B</sup>	PUERTAS EXISTENTES	5	0.90	2.10	CAOBA	-----	-----	PUERTAS A DESMONTAR Y REALIZAR MANTENIMIENTO. SE DEBE PULIR, MASILLAR Y APLICAR PINTURA EN OLEO PARA MADERA
00 <sup>C</sup>	PUERTAS EXISTENTES	1	0.90	2.10	CAOBA	-----	-----	PUERTAS A DESMONTAR, REALIZAR MANTENIMIENTO Y REUBICAR. SE DEBE PULIR, MASILLAR Y APLICAR PINTURA EN OLEO PARA MADERA
00 <sup>D</sup>	PUERTAS EXISTENTES	1	1.00	2.10	CAOBA	-----	-----	PUERTAS A DESMONTAR, REALIZAR MANTENIMIENTO. SE DEBE PULIR, MASILLAR Y APLICAR PINTURA EN OLEO PARA MADERA

LEYENDA ARQUITECTONICA EXISTENTE	
	MUROS, VENTANAS EXISTENTES
	COLUMNAS EXISTENTES
	ESPACIOS OCUPADOS POR EL MINISTERIO PUBLICO
	MUROS NUEVOS DE SHEETROCK
	CERRAMIENTO DE HUECOS
	DEMOLICION DE MUROS DE BLOCKS
	DEMOLICION DE MUROS DE SHEETROCK

TABLA DE ESPACIOS PALACIO DE JUSTICIA	
DESCRIPCION DEL ESPACIO	CLAVE DE ESPACIO
ENTRADA PRINCIPAL	PJ1-01
RECEPCION	PJ1-02
DIGITALIZACION	PJ1-03
BAÑOS	PJ1-04
SALA DE AUDIENCIA	PJ1-05
SECRETARIA	PJ1-06
OFICINA DE JUEZ	PJ1-07
SALA DE ESPERA	PJ1-08
RECEPCION	PJ1-09
AUXILIARES	PJ1-10
ENCARGADOS	PJ1-11
OFICINISTAS	PJ1-12
SALA DE AUDIENCIA	PJ1-13
SERVIDOR	PJ1-14
DEPOSITO	PJ1-15
ENCARGADOS	PJ1-16
A4	PJ1-17
A3	PJ1-18
A1	PJ1-19
COMEDOR	PJ1-20
A2	PJ1-21
CUARTO ELECTRICO	PJ1-22
SALA DE AUDIENCIA	PJ1-23
JUEZ 6TA SALA	PJ1-24
JUEZ 5TA SALA	PJ1-25
VIGILANCIA	PJ1-26
INSPECTORIA	PJ1-27
COCINA	PJ1-28
COMEDOR	PJ1-29
SALA DE ESPERA	PJ1-30
CENTRAL TELEFONICA	PJ1-31
MANTENIMIENTO	PJ1-32
SALA DE AUDIENCIA	PJ1-33
ACCESOS VERTICALES	PJ1-34
ADMINISTRATIVO	PJ1-35
SALA DE REUNION	PJ1-36
OFICINISTAS	PJ1-37
COMEDOR	PJ1-38
COLEGIADO	PJ1-39
CONSILIACION	PJ1-40
ENTRADA	PJ1-41

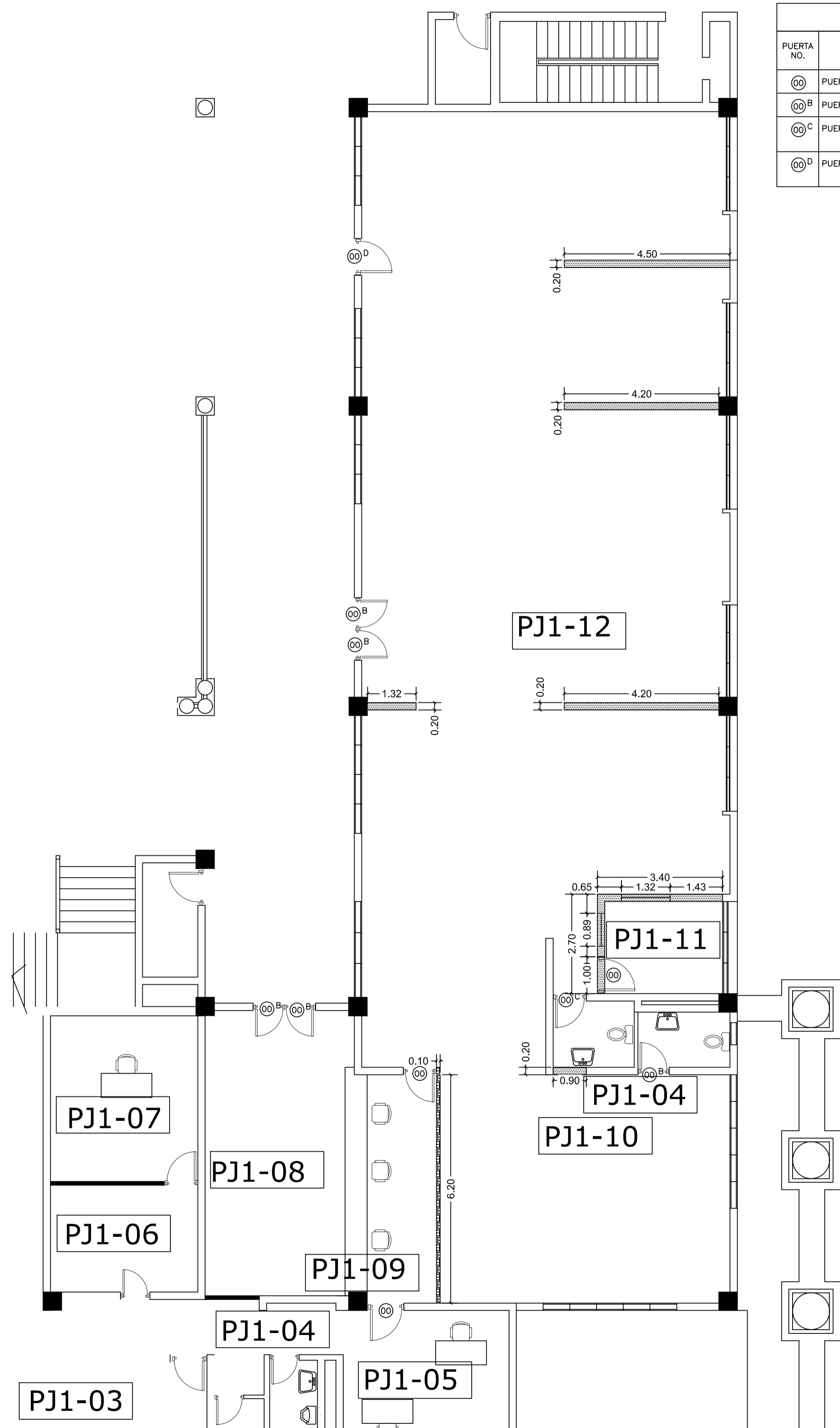

PLANTA DE DEMOLICION  
ZONA A INTERVENIR  
ESCALA: 1:75





REPÚBLICA DOMINICANA  
CONSEJO DEL PODER JUDICIAL

DIRECCIÓN GENERAL DE LA  
ADMINISTRACIÓN Y CARRERA JUDICIAL  
DIRECCIÓN DE INFRAESTRUCTURA FÍSICA

MAG. LUIS HENRY MOLINA  
MAGISTRADO PRESIDENTE

ENCARGADOS

ARQ. MARCELLE LANDRÓN  
CODIA:  
DIRECTORA INFRAESTRUCTURA FÍSICA

ARQ. EDGAR DE LA ROSA  
CODIA: 23161  
GERENTE DE PROYECTOS

COLABORADORES

ARQ. CARMEN PEYNADO  
CODIA 35739  
COLABORACIÓN EN DISEÑO ARQUITECTÓNICO,  
DIBUJO DE PLANOS Y MODELO TRIDIMENSIONAL

PROYECTO

PALACIO DE JUSTICIA  
SANTIAGO  
ADECUACION DE ESPACIO DE  
RECEPCION DE DOCUMENTOS

UBICACIÓN

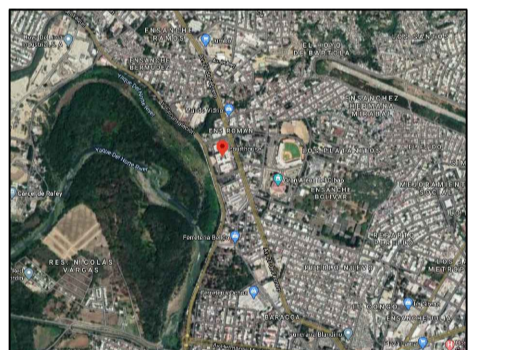

CONTENIDO

PLANTA ARQUITECTONICA Y  
DIMENSIONADA PROPUESTA

ESTADO DEL PLANO

UBICACION ARCHIVO DIGITAL

EDICION

FECHA DE ACTUALIZACION **MAYO 2020**

**FECHA** **ESCALA**  
05/05/2020 1:100

**CAD No.** **CPJ.PJ.SC**

**PLANO No. A104**

**HOJA No.** **DE**  
**07** **10**

TABLA DE ESPACIOS  
PALACIO DE JUSTICIA

DESCRIPCION DEL ESPACIO	CLAVE DE ESPACIO
ENTRADA PRINCIPAL	PJ1-01
RECEPCION	PJ1-02
DIGITALIZACION	PJ1-03
BAÑOS	PJ1-04
SALA DE AUDIENCIA	PJ1-05
SECRETARIA	PJ1-06
OFICINA DE JUEZ	PJ1-07
SALA DE ESPERA	PJ1-08
RECEPCION	PJ1-09
AUXILIARES	PJ1-10
ENCARGADOS	PJ1-11
OFICINISTAS	PJ1-12
SALA DE AUDIENCIA	PJ1-13
SERVIDOR	PJ1-14
DEPOSITO	PJ1-15
ENCARGADOS	PJ1-16
A4	PJ1-17
A3	PJ1-18
A1	PJ1-19
COMEDOR	PJ1-20
A2	PJ1-21
CUARTO ELECTRICO	PJ1-22
SALA DE AUDIENCIA	PJ1-23
JUEZ 6TA SALA	PJ1-24
JUEZ 5TA SALA	PJ1-25
VIGILANCIA	PJ1-26
INSPECTORIA	PJ1-27
COCINA	PJ1-28
COMEDOR	PJ1-29
SALA DE ESPERA	PJ1-30
CENTRAL TELEFONICA	PJ1-31
MANTENIMIENTO	PJ1-32
SALA DE AUDIENCIA	PJ1-33
ACCESOS VERTICALES	PJ1-34
ADMINISTRATIVO	PJ1-35
SALA DE REUNION	PJ1-36
OFICINISTAS	PJ1-37
COMEDOR	PJ1-38
COLEGIADO	PJ1-39
CONSILIACION	PJ1-40
ENTRADA	PJ1-41
RECEPCION DE DOCUMENTOS	PJ1-42
ARCHIVO	PJ1-43

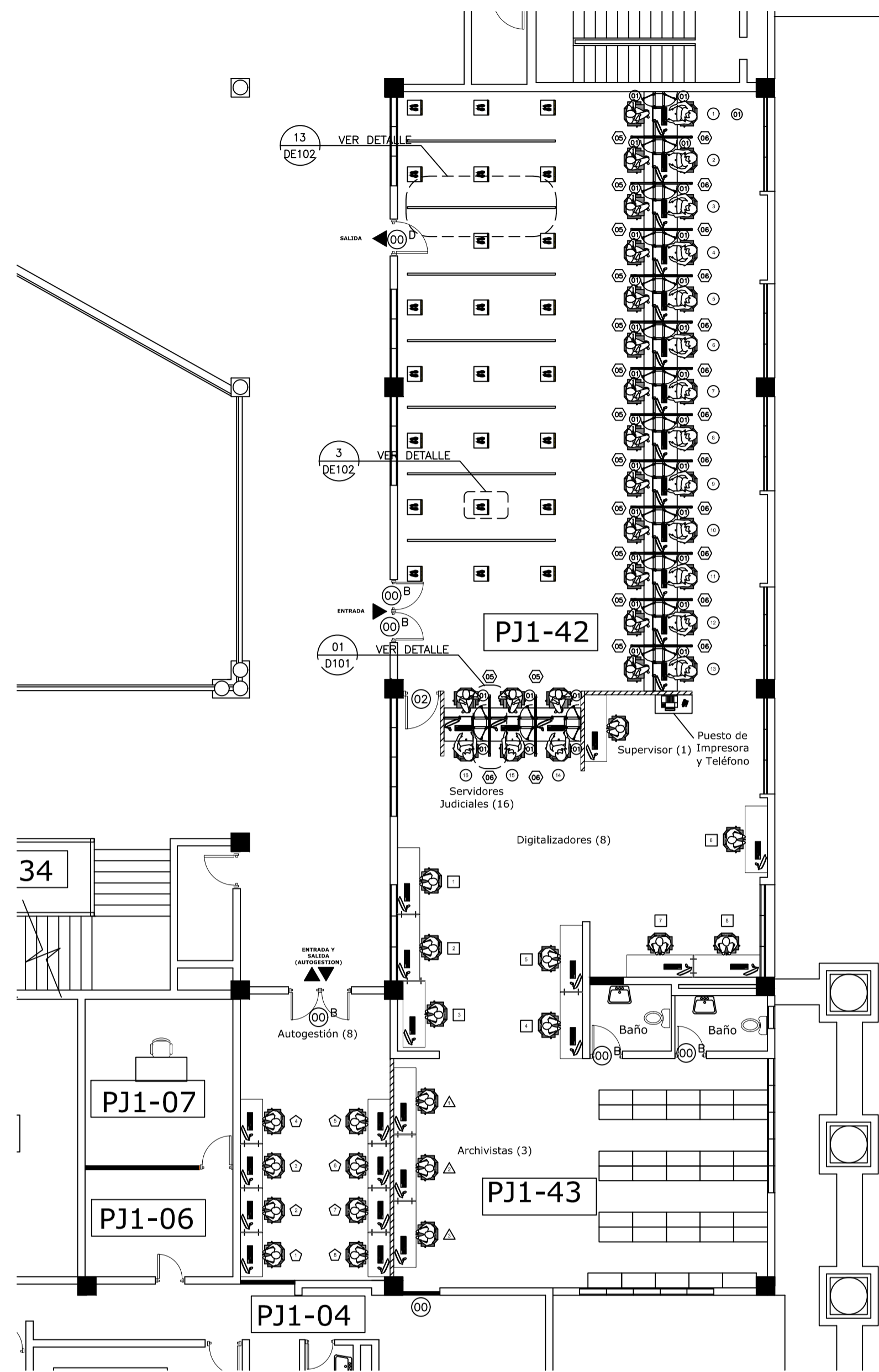

PLANTA ARQUITECTONICA  
ZONA PROPUESTA  
ESCALA: 1:100

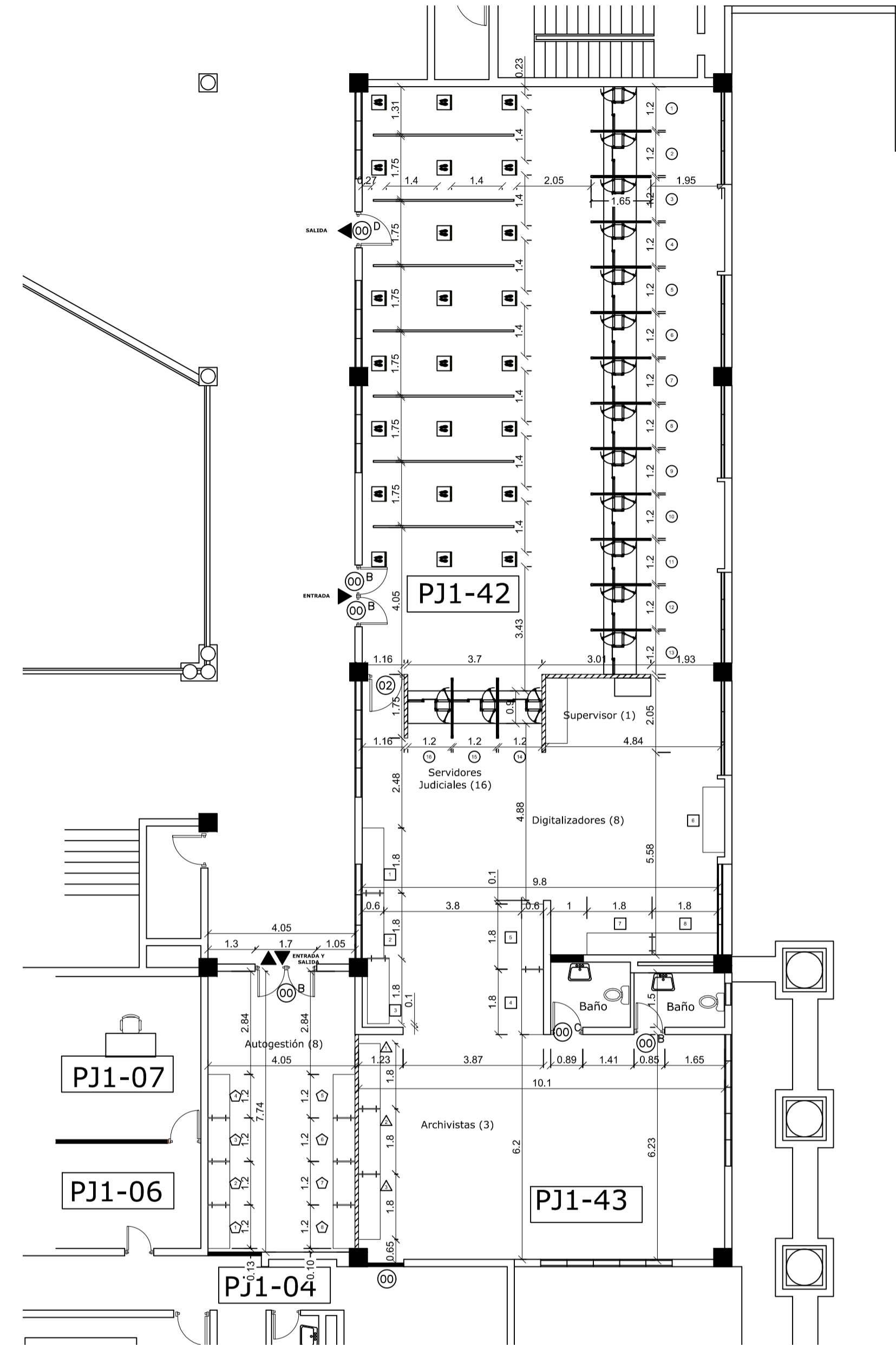

PLANTA DIMENSIONADA  
ZONA PROPUESTA  
ESCALA: 1:100

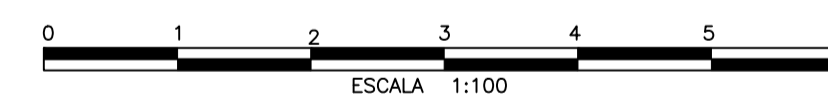

LEYENDA ARQUITECTONICA EXISTENTE

	MUROS, VENTANAS EXISTENTES
	COLUMNAS EXISTENTES
	ESPACIOS OCUPADOS POR EL MINISTERIO PUBLICO
	MUROS NUEVOS DE SHEETROCK
	CERRAMIENTO DE HUECOS
	DEMOLICION DE MUROS DE BLOCKS
	DEMOLICION DE MUROS DE SHEETROCK

TABLA DE VIDRIOS FIJOS

PUERTA NO.	UBICACION	CANT.	ANCHO HUECO		MATERIAL	CERRADURA	BISAGRAS	OBSERVACIONES
			ANCHO	ALTURA				
01	PASO DE DOCUMENTOS	16	0.35	0.67	ALUMINIO P40 Y VIDRIO	----	----	VIDRIO FIJO CON MARCOS DE ALUMINIO P40 ANODIZADO COLOR BLANCO Y VIDRIOS COLOR NATURAL TRANSLUCIDOS DE 3/8" DE ESPESOR.
02	PASO DE DOCUMENTOS	16	1.20	0.30	ALUMINIO P40 Y VIDRIO	----	----	VIDRIO FIJO CON MARCOS DE ALUMINIO P40 ANODIZADO COLOR BLANCO Y VIDRIOS COLOR NATURAL TRANSLUCIDOS DE 3/8" DE ESPESOR.
03	PASO DE DOCUMENTOS	16	0.25	1.17	ALUMINIO P40 Y VIDRIO	----	----	VIDRIO FIJO CON MARCOS DE ALUMINIO P40 ANODIZADO COLOR BLANCO Y VIDRIOS COLOR NATURAL TRANSLUCIDOS DE 3/8" DE ESPESOR.
04	PASO DE DOCUMENTOS	16	0.40	1.22	ALUMINIO P40 Y VIDRIO	----	----	VIDRIO FIJO FLOTANTE COLOR NATURAL TRANSLUCIDOS DE 3/8" DE ESPESOR ESPACIADO 3/4" PARA TRANSMISION DE VOZ, CON TAPONES EN ACERO INOXIDABLE CEPILLADOS, HUECOS DE 5/16"
05	DIVISOR DE POSICIONES	14	0.70	2.40	ALUMINIO P40 Y VIDRIO	----	----	VIDRIO FIJO CON MARCOS DE ALUMINIO P40 ANODIZADO COLOR BLANCO Y VIDRIOS COLOR NATURAL TRANSLUCIDOS DE 3/8" DE ESPESOR.
06	DIVISOR DE POSICIONES	14	1.25	2.40	ALUMINIO P40 Y VIDRIO	----	----	VIDRIO FIJO CON MARCOS DE ALUMINIO P40 ANODIZADO COLOR BLANCO Y VIDRIOS COLOR NATURAL TRANSLUCIDOS DE 3/8" DE ESPESOR.

TABLA DE PUERTAS

PUERTA NO.	UBICACION	CANT.	ANCHO HUECO	ALTURA	MATERIAL	CERRADURA	BISAGRAS	OBSERVACIONES
00	PUERTAS EXISTENTES	3	----	----	CAOBA	-----	-----	PUERTAS A DESMONTAR
00B	PUERTAS EXISTENTES	5	0.90	2.10	CAOBA	-----	-----	PUERTAS A DESMONTAR Y REALIZAR MANTENIMIENTO. SE DEBE PULIR, MASILLAR Y APLICAR PINTURA EN OLEO PARA MADERA
00C	PUERTAS EXISTENTES	1	0.90	2.10	CAOBA	-----	-----	PUERTAS A DESMONTAR, REALIZAR MANTENIMIENTO Y REUBICAR. SE DEBE PULIR, MASILLAR Y APLICAR PINTURA EN OLEO PARA MADERA
00D	PUERTAS EXISTENTES	1	1.00	2.10	CAOBA	-----	-----	PUERTAS A DESMONTAR, REALIZAR MANTENIMIENTO. SE DEBE PULIR, MASILLAR Y APLICAR PINTURA EN OLEO PARA MADERA
01	PASO DE DOCUMENTOS	32	0.35	0.55	ALUMINIO Y VIDRIO	HEAVY DUTY DE CLINDRO CON MANUA DE ACERO INOXIDABLE TIPO "L" DE 1/2" DE PROYECCION	EN ACERO INOXIDABLE, PARA PUERTAS DE ALUMINIO CON CANAL DE 16 MM. CANTIDAD: 2	PUERTA NUEVA SIMPLE BATIENTE, CON MARCOS DE ALUMINIO ANODIZADO COLOR BLANCO Y VIDRIOS COLOR NATURAL TRANSLUCIDOS DE 3/8" DE ESPESOR.
02	PUERTAS NUEVAS	1	1.00	2.10	CAOBA	-----	-----	PUERTAS NUEVAS DE MADERA IGUAL A LAS EXISTENTES

LEYENDA ARQUITECTONICA EXISTENTE	
	MUROS, VENTANAS EXISTENTES
	COLUMNAS EXISTENTES
	ESPACIOS OCUPADOS POR EL MINISTERIO PUBLICO
	MUROS NUEVOS DE SHEETROCK
	CERRAMIENTO DE HUECOS
	DEMOLICION DE MUROS DE BLOCKS
	DEMOLICION DE MUROS DE SHEETROCK

TABLA DE ESPACIOS PALACIO DE JUSTICIA	
DESCRIPCION DEL ESPACIO	CLAVE DE ESPACIO
ENTRADA PRINCIPAL	PJ1-01
RECEPCION	PJ1-02
DIGITALIZACION	PJ1-03
BAÑOS	PJ1-04
SALA DE AUDIENCIA	PJ1-05
SECRETARIA	PJ1-06
OFICINA DE JUEZ	PJ1-07
SALA DE ESPERA	PJ1-08
RECEPCION	PJ1-09
AUXILIARES	PJ1-10
ENCARGADOS	PJ1-11
OFICINISTAS	PJ1-12
SALA DE AUDIENCIA	PJ1-13
SERVIDOR	PJ1-14
DEPOSITO	PJ1-15
ENCARGADOS	PJ1-16
A4	PJ1-17
A3	PJ1-18
A1	PJ1-19
COMEDOR	PJ1-20
A2	PJ1-21
CUARTO ELECTRICO	PJ1-22
SALA DE AUDIENCIA	PJ1-23
JUEZ 6TA SALA	PJ1-24
JUEZ 5TA SALA	PJ1-25
VIGILANCIA	PJ1-26
INSPECTORIA	PJ1-27
COCINA	PJ1-28
COMEDOR	PJ1-29
SALA DE ESPERA	PJ1-30
CENTRAL TELEFONICA	PJ1-31
MANTENIMIENTO	PJ1-32
SALA DE AUDIENCIA	PJ1-33
ACCESOS VERTICALES	PJ1-34
ADMINISTRATIVO	PJ1-35
SALA DE REUNION	PJ1-36
OFICINISTAS	PJ1-37
COMEDOR	PJ1-38
COLEGIADO	PJ1-39
CONSILIACION	PJ1-40
ENTRADA	PJ1-41

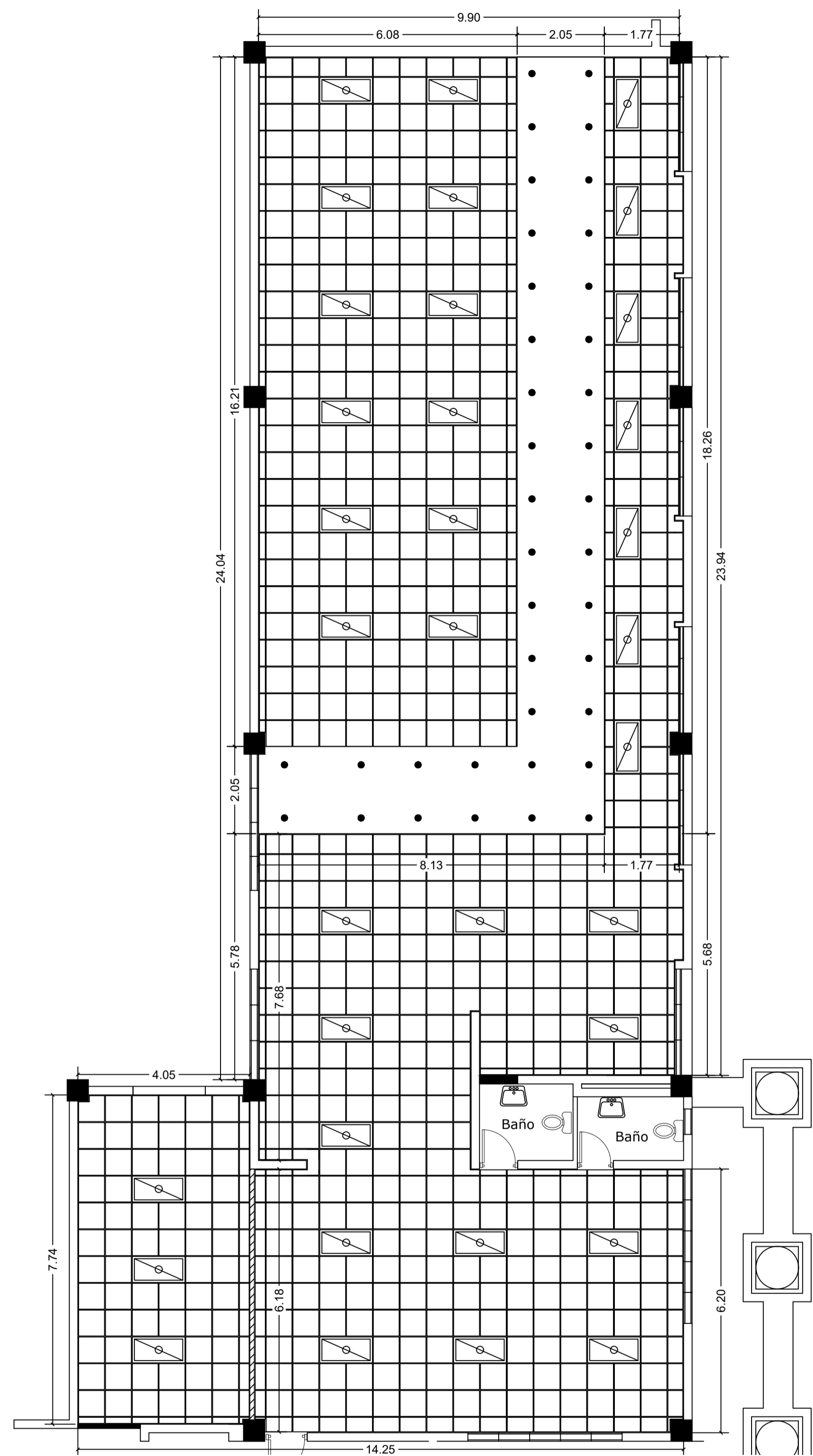

PLANTA DE PLAFONES ZONA PROPUESTA  
ESCALA: 1:75

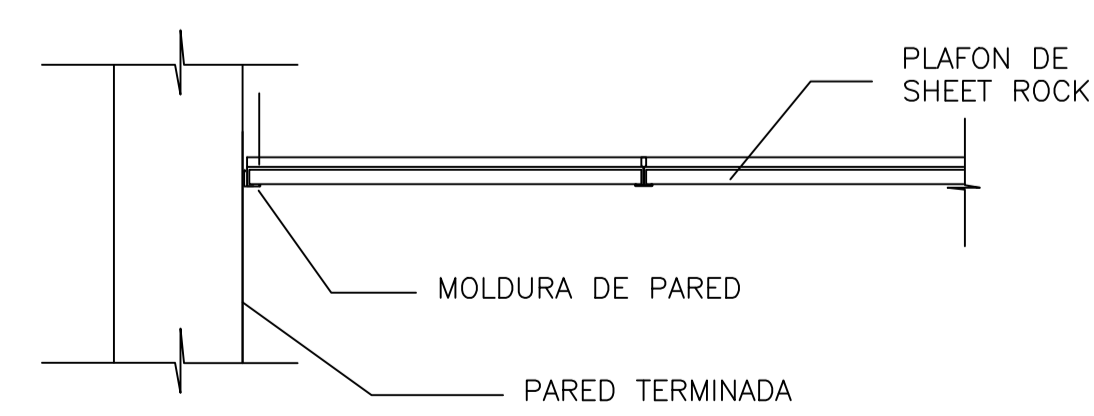

DETALLE SUSPENSION DE PLAFONES  
ESCALA: NA

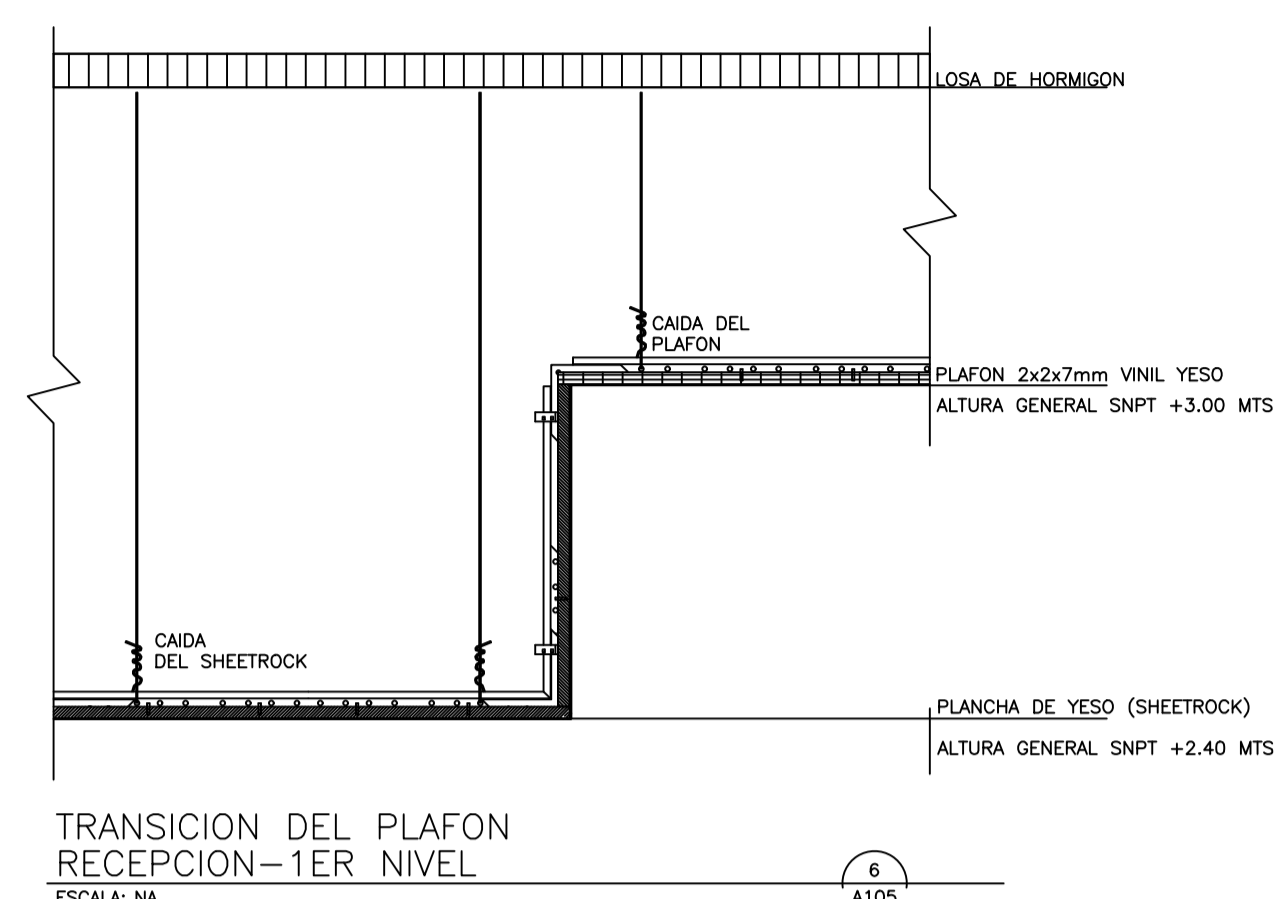

TRANSICION DEL PLAFON RECEPCION-1ER NIVEL  
ESCALA: NA

**NOTAS GENERALES DE PLAFON SUSPENDIDO**

- EL TECHO SUSPENDIDO SERA EN PLAFON VINIL YESO 2x2x7mm, COLOR BLANCO PRE -TERMINADO. LA ALTURA GENERAL SERA DE 3 METROS DESDE EL NIVEL DE PISO TERMINADO.
- EL SISTEMA DE SUSPENSION DEBERA SER UNA CUADRICULA DE METAL ESTANDAR DE COLOR BLANCO PRE-TERMINADO.
- EL SOPORTE DEBERA SER ALAMBRE DESTEMPLADO CALIBRE #12, FIJADO A LAS "T'S" PRINCIPALES Y A LOS ELEMENTOS DE ESTRUCTURA DEL TECHO, A 1219MM (48") O.C. DE ESPACIAMIENTO MAXIMO.

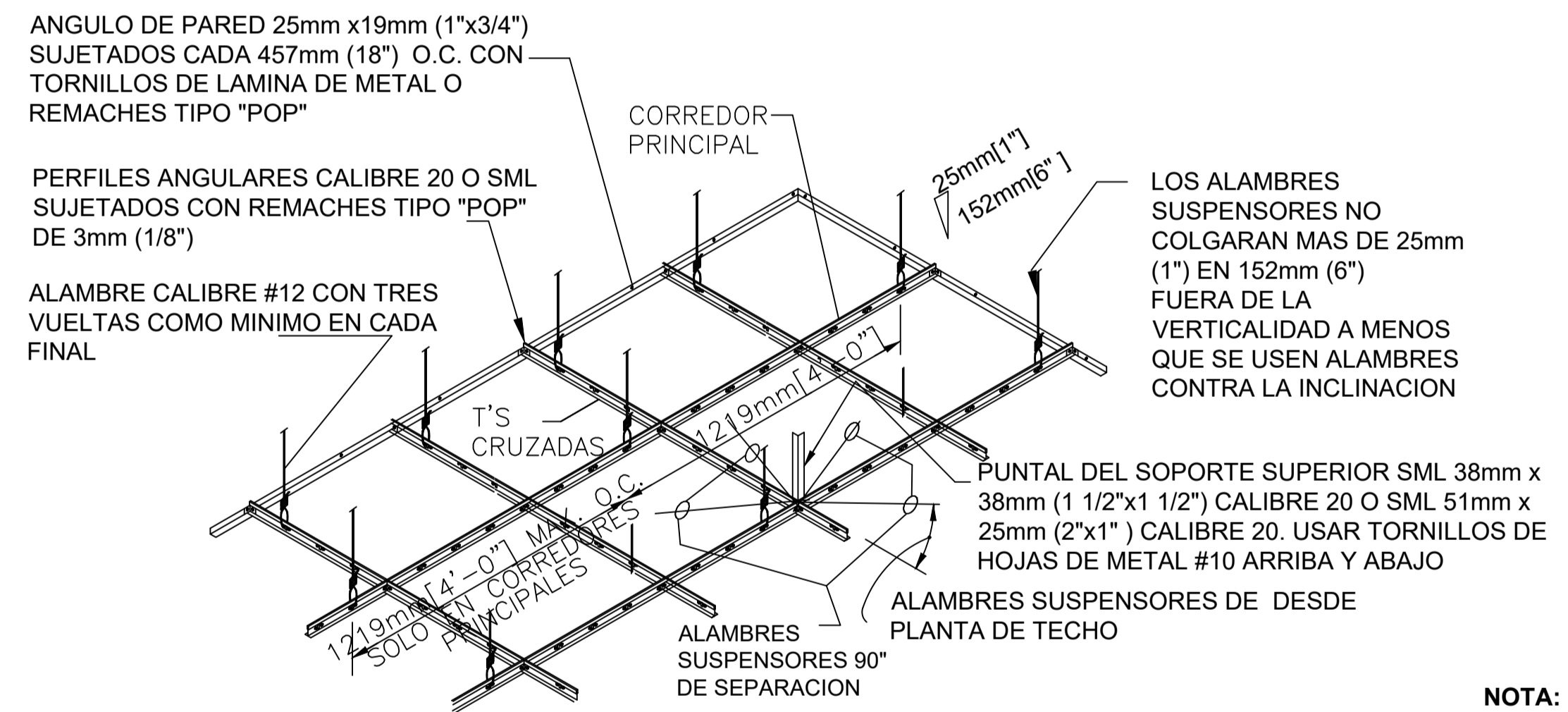

DETALLE TIPICO PLAFONES  
ESCALA: NA

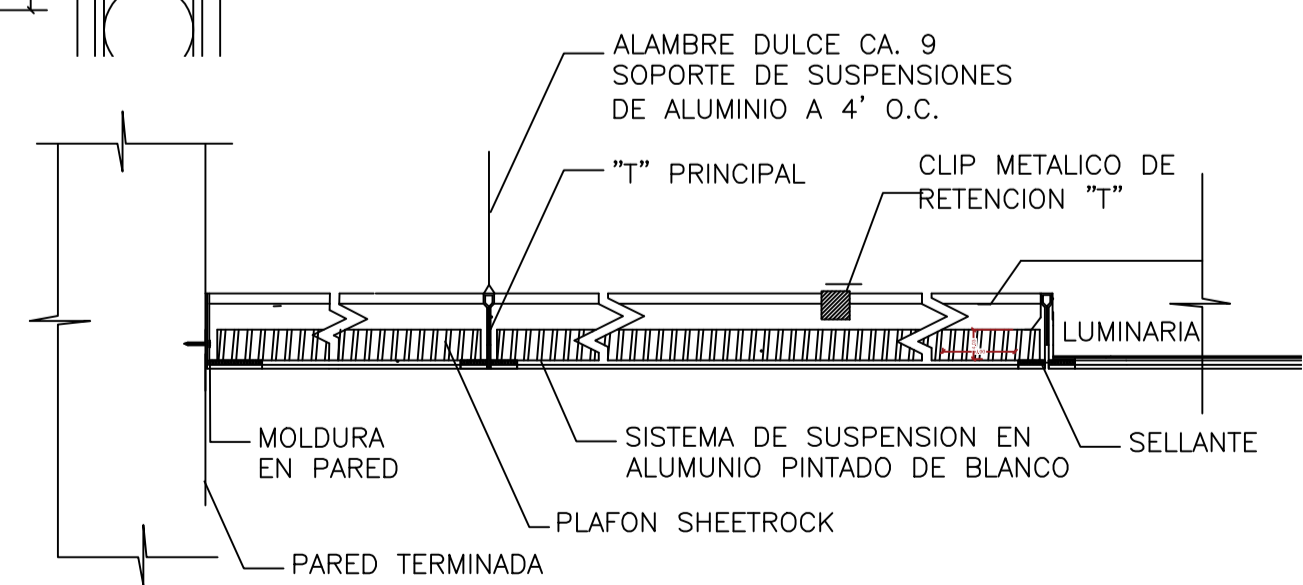

DETALLE INSTALACION DE PLAFONES  
ESCALA: NA

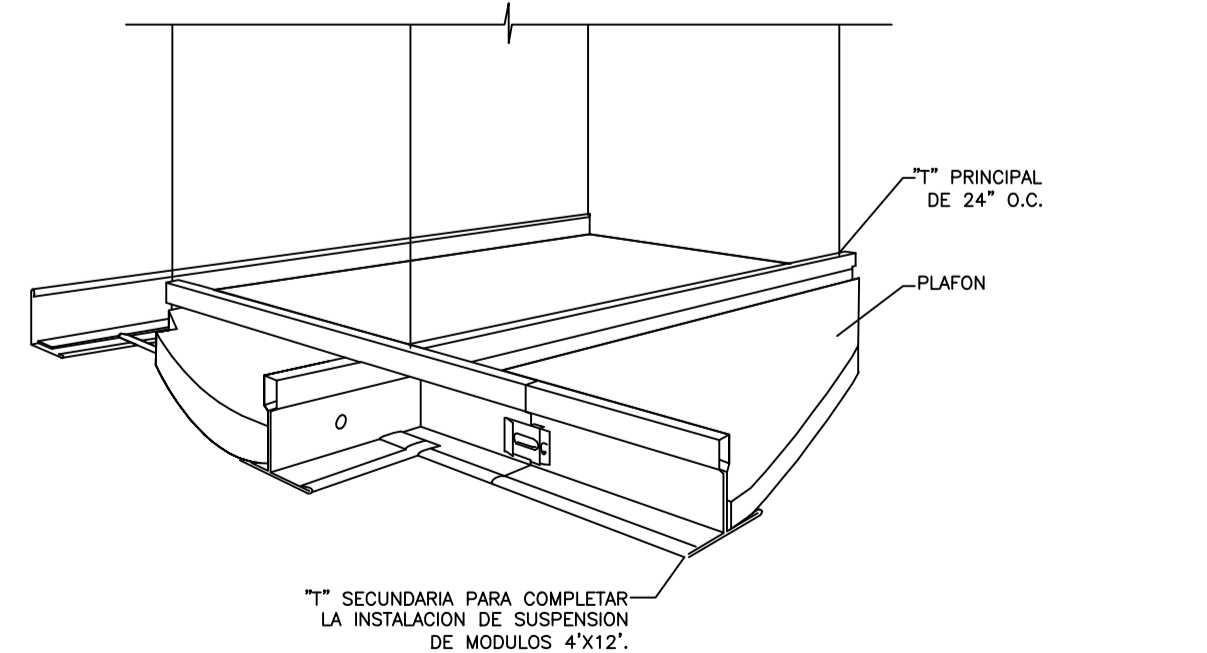

DETALLE SUSPENSION DE PLAFONES  
ESCALA: NA

LEYENDA DE PLAFONES	
	PLAFOND EN VINIL - YESO CON LAMINA DE PROTECCION LADO SUPERIOR METALIZADO 2'X2'. INCLUYE SISTEMA DE SUSPENSION ESTANDAR. ÁREA= 279.65 m <sup>2</sup>
	PLAFOND EN YESO, INCLUYE SISTEMA DE SUSPENSION STANDARD AREA= 51.24 m <sup>2</sup>
	LUMINARIA 2'X2' DE PLAFOND. 3 TUBOS TIPO T8 LED
	LUMINARIA 2'X4' DE PLAFOND. 3 TUBOS TIPO T8 LED
	LUMINARIA OJO DE BUEY TIPO PANEL DE 6", 4500K, 18W

LOS ALAMBRES SUSPENSORES Y PUNTALES SERAN COLOCADOS A 3658mm (12'-0") AL CENTRO DE AMBAS DIRECCIONES CON EL PRIMER PUNTO DENTRO DE 1829mm (6'-0") DESDE CADA PARED.

**NOTA:**

**REPÚBLICA DOMINICANA**  
**CONSEJO DEL PODER JUDICIAL**  
 DIRECCIÓN GENERAL DE LA  
 ADMINISTRACIÓN Y CARRERA JUDICIAL  
 DIRECCIÓN DE INFRAESTRUCTURA FÍSICA

**MAG. LUIS HENRY MOLINA**  
 MAGISTRADO PRESIDENTE

ENCARGADOS

**ARQ. MARCELLE LANDRÓN**  
 CODIA:  
 DIRECTORA INFRAESTRUCTURA FÍSICA

**ARQ. EDGAR DE LA ROSA**  
 CODIA: 23161  
 GERENTE DE PROYECTOS

COLABORADORES

**ARQ. CARMEN PEYNADO**  
 CODIA 35739  
 COLABORACIÓN EN DISEÑO ARQUITECTÓNICO,  
 DIBUJO DE PLANOS Y MODELO TRIDIMENSIONAL

PROYECTO

**PALACIO DE JUSTICIA**  
**SANTIAGO**  
**ADECUACION DE ESPACIO DE**  
**RECEPCION DE DOCUMENTOS**

UBICACIÓN

CONTENIDO

**PLANTA DE PLAFONES**

ESTADO DEL PLANO

UBICACION ARCHIVO DIGITAL

EDICION

FECHA DE ACTUALIZACION **MAYO 2020**

FECHA	ESCALA
05/05/2020	1:75

CAD No. **CPJ.PJ.SC**

PLANO No. **A105**

HOJA No.	DE
<b>08</b>	<b>10</b>

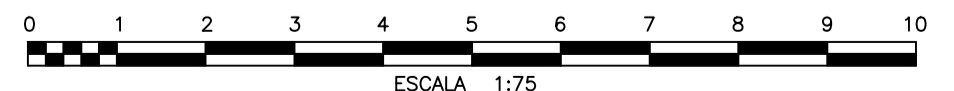





**REPÚBLICA DOMINICANA  
CONSEJO DEL PODER JUDICIAL**

DIRECCIÓN GENERAL DE LA  
ADMINISTRACIÓN Y CARRERA JUDICIAL  
DIRECCIÓN DE INFRAESTRUCTURA FÍSICA

**MAG. LUIS HENRY MOLINA**  
MAGISTRADO PRESIDENTE

ENCARGADOS

**ARQ. MARCELLE LANDRÓN**  
CODIA:  
DIRECTORA INFRAESTRUCTURA FÍSICA

**ARQ. EDGAR DE LA ROSA**  
CODIA: 23161  
GERENTE DE PROYECTOS

COLABORADORES

**ARQ. CARMEN PEYNADO**  
CODIA 35739  
COLABORACIÓN EN DISEÑO ARQUITECTÓNICO,  
DIBUJO DE PLANOS Y MODELO TRIDIMENSIONAL

PROYECTO

**PALACIO DE JUSTICIA  
SANTIAGO  
ADECUACION DE ESPACIO DE  
RECEPCION DE DOCUMENTOS**

UBICACIÓN

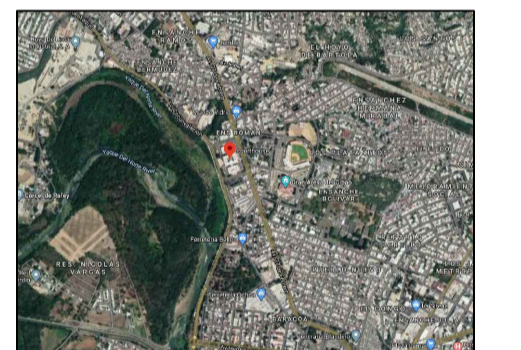

CONTENIDO

**DETALLE MUEBLE Y  
ESTRUCTURA DE VIDRIO**

ESTADO DEL PLANO

UBICACION ARCHIVO DIGITAL

EDICION

FECHA DE ACTUALIZACION **MAYO 2020**

**FECHA** 05/05/2020  
**ESCALA** 1:25

**CAD No.**  
CPJ.PJ.SC

**PLANO No.** DE101

**HOJA No.** 09  
**DE** 10

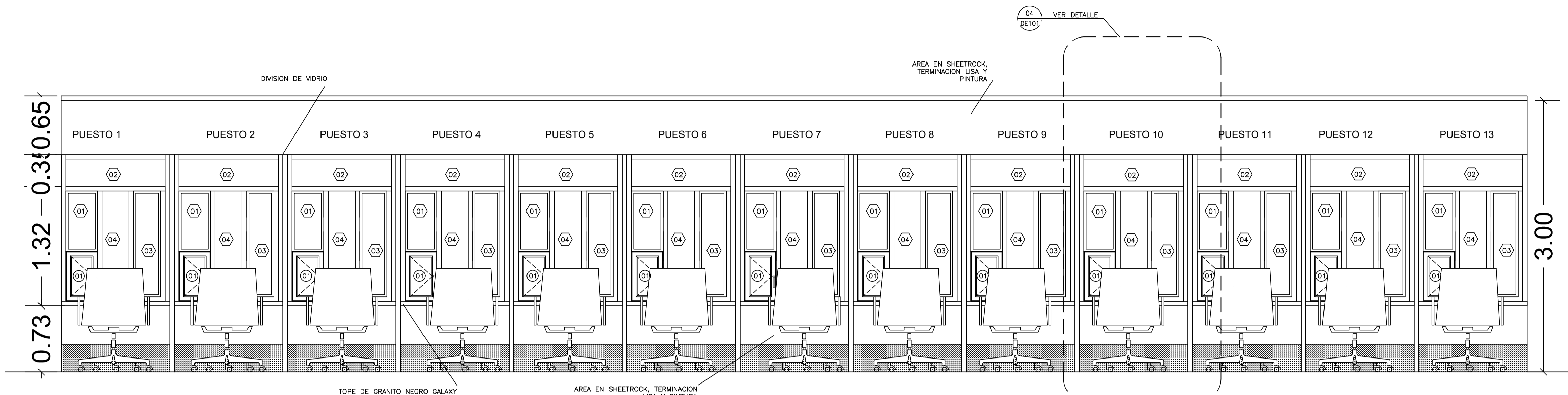

**ELEVACION 1 RECEPCION**  
ESCALA: 1:25

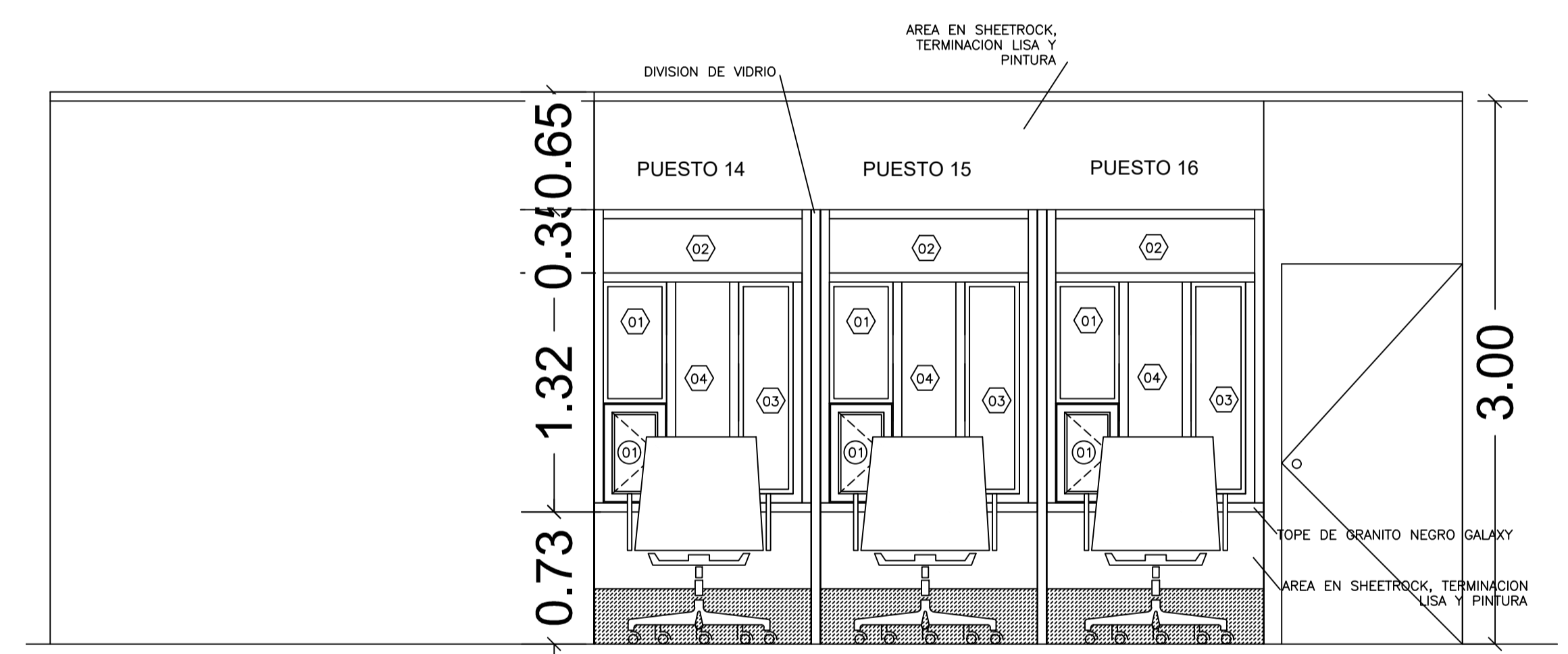

**ELEVACION 2 RECEPCION**  
ESCALA: 1:25



TABLA DE PUERTAS								
PUERTA NO.	UBICACION	CANT.	ANCHO HUECO		MATERIAL	CERRADURA	BISAGRAS	OBSERVACIONES
			ANCHO	ALTURA				
00	PUERTAS EXISTENTES	3	---	---	CAOBA	-----	-----	PUERTAS A DESMONTAR
00B	PUERTAS EXISTENTES	5	0.90	2.10	CAOBA	-----	-----	PUERTAS A DESMONTAR Y REALIZAR MANTENIMIENTO. SE DEBE PULIR, MASILLAR Y APLICAR PINTURA EN OLEO PARA MADERA
00C	PUERTAS EXISTENTES	1	0.90	2.10	CAOBA	-----	-----	PUERTAS A DESMONTAR, REALIZAR MANTENIMIENTO Y REUBICAR. SE DEBE PULIR, MASILLAR Y APLICAR PINTURA EN OLEO PARA MADERA
00D	PUERTAS EXISTENTES	1	1.00	2.10	CAOBA	-----	-----	PUERTAS A DESMONTAR, REALIZAR MANTENIMIENTO. SE DEBE PULIR, MASILLAR Y APLICAR PINTURA EN OLEO PARA MADERA
01	PASO DE DOCUMENTOS	32	0.35	0.55	ALUMINIO Y VIDRIO	HEAVY DUTY DE CILINDRO CON MANILLO DE ACERO INOXIDABLE TIPO "L" DE 1/2" DE PROYECCION	EN ACERO INOXIDABLE PARA PUERTAS DE ALUMINIO CON CANAL DE 16 MM. CANTIDAD: 2	PUERTA NUEVA SIMPLE BATEANTE, CON MARCOS DE ALUMINIO ANODIZADO COLOR BLANCO Y VIDRIOS COLOR NATURAL TRANSLUCIDOS DE 3/8" DE ESPESOR.
02	PUERTAS NUEVAS	1	1.00	2.10	CAOBA	-----	-----	PUERTAS NUEVAS DE MADERA IGUAL A LAS EXISTENTES

TABLA DE VIDRIOS FIJOS								
PUERTA NO.	UBICACION	CANT.	ANCHO HUECO		MATERIAL	CERRADURA	BISAGRAS	OBSERVACIONES
			ANCHO	ALTURA				
01	PASO DE DOCUMENTOS	16	0.35	0.67	ALUMINIO P40 Y VIDRIO	-----	-----	VIDRIO FIJO CON MARCOS DE ALUMINIO P40 ANODIZADO COLOR BLANCO Y VIDRIOS COLOR NATURAL TRANSLUCIDOS DE 3/8" DE ESPESOR.
02	PASO DE DOCUMENTOS	16	1.20	0.30	ALUMINIO P40 Y VIDRIO	-----	-----	VIDRIO FIJO CON MARCOS DE ALUMINIO P40 ANODIZADO COLOR BLANCO Y VIDRIOS COLOR NATURAL TRANSLUCIDOS DE 3/8" DE ESPESOR.
03	PASO DE DOCUMENTOS	16	0.25	1.17	ALUMINIO P40 Y VIDRIO	-----	-----	VIDRIO FIJO CON MARCOS DE ALUMINIO P40 ANODIZADO COLOR BLANCO Y VIDRIOS COLOR NATURAL TRANSLUCIDOS DE 3/8" DE ESPESOR.
04	PASO DE DOCUMENTOS	16	0.40	1.22	ALUMINIO P40 Y VIDRIO	-----	-----	VIDRIO FIJO CON MARCOS DE ALUMINIO P40 ANODIZADO COLOR BLANCO Y VIDRIOS COLOR NATURAL TRANSLUCIDOS DE 3/8" DE ESPESOR.
05	DIVISOR DE POSICIONES	14	0.70	2.40	ALUMINIO P40 Y VIDRIO	-----	-----	VIDRIO FIJO CON MARCOS DE ALUMINIO P40 ANODIZADO COLOR BLANCO Y VIDRIOS COLOR NATURAL TRANSLUCIDOS DE 3/8" DE ESPESOR.
06	DIVISOR DE POSICIONES	14	1.25	2.40	ALUMINIO P40 Y VIDRIO	-----	-----	VIDRIO FIJO CON MARCOS DE ALUMINIO P40 ANODIZADO COLOR BLANCO Y VIDRIOS COLOR NATURAL TRANSLUCIDOS DE 3/8" DE ESPESOR.



**ELEVACION 3 RECEPCION**  
ESCALA: 1:25

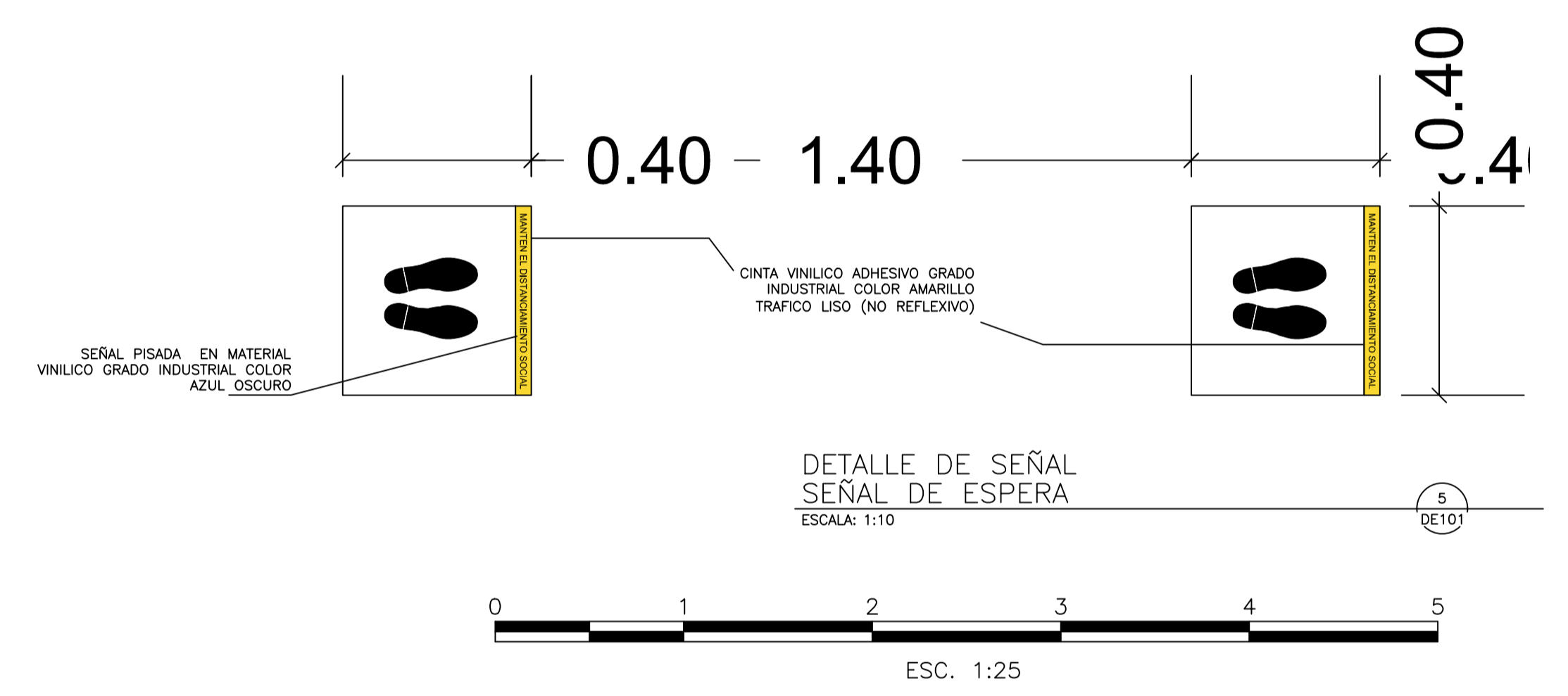
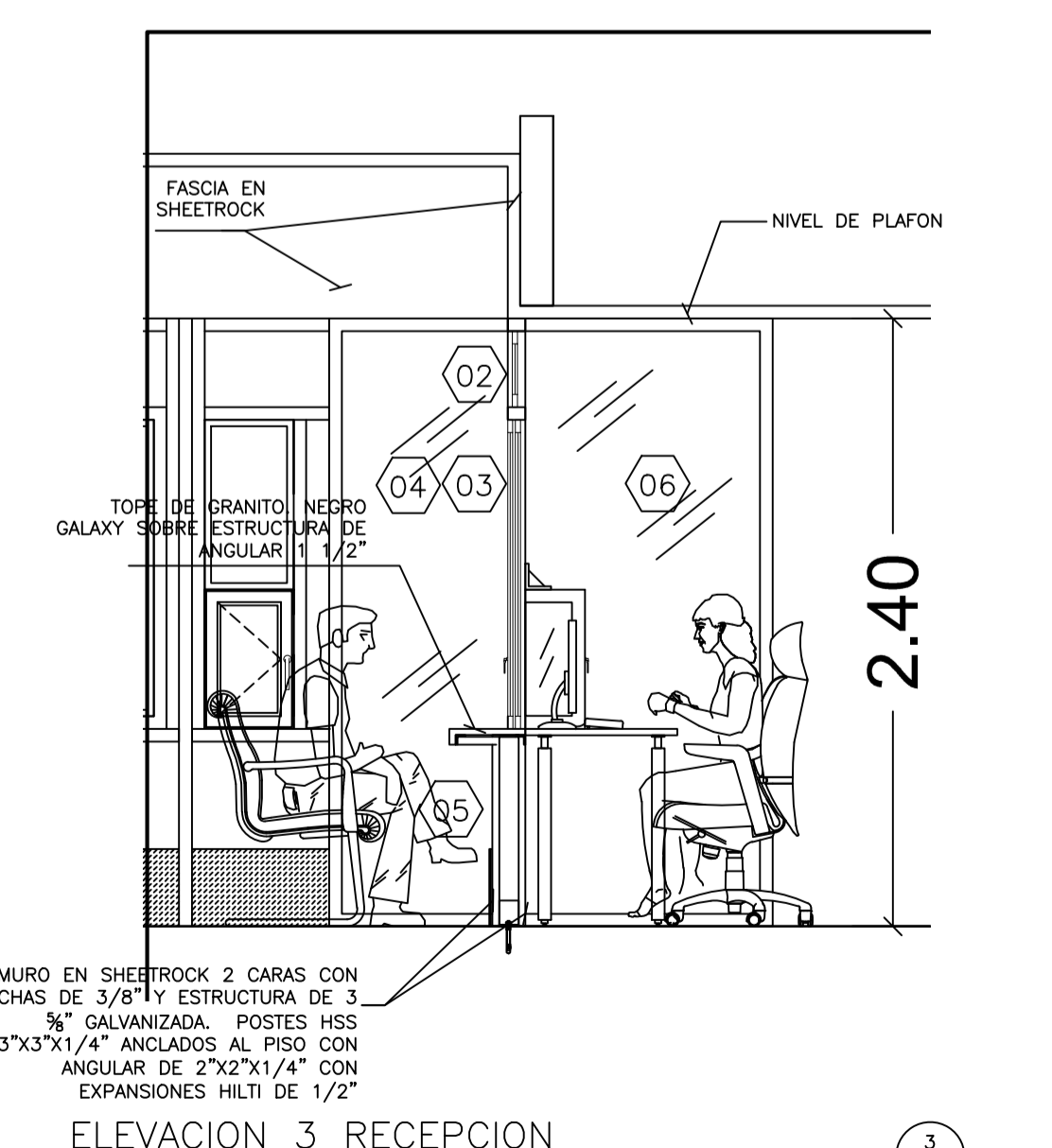
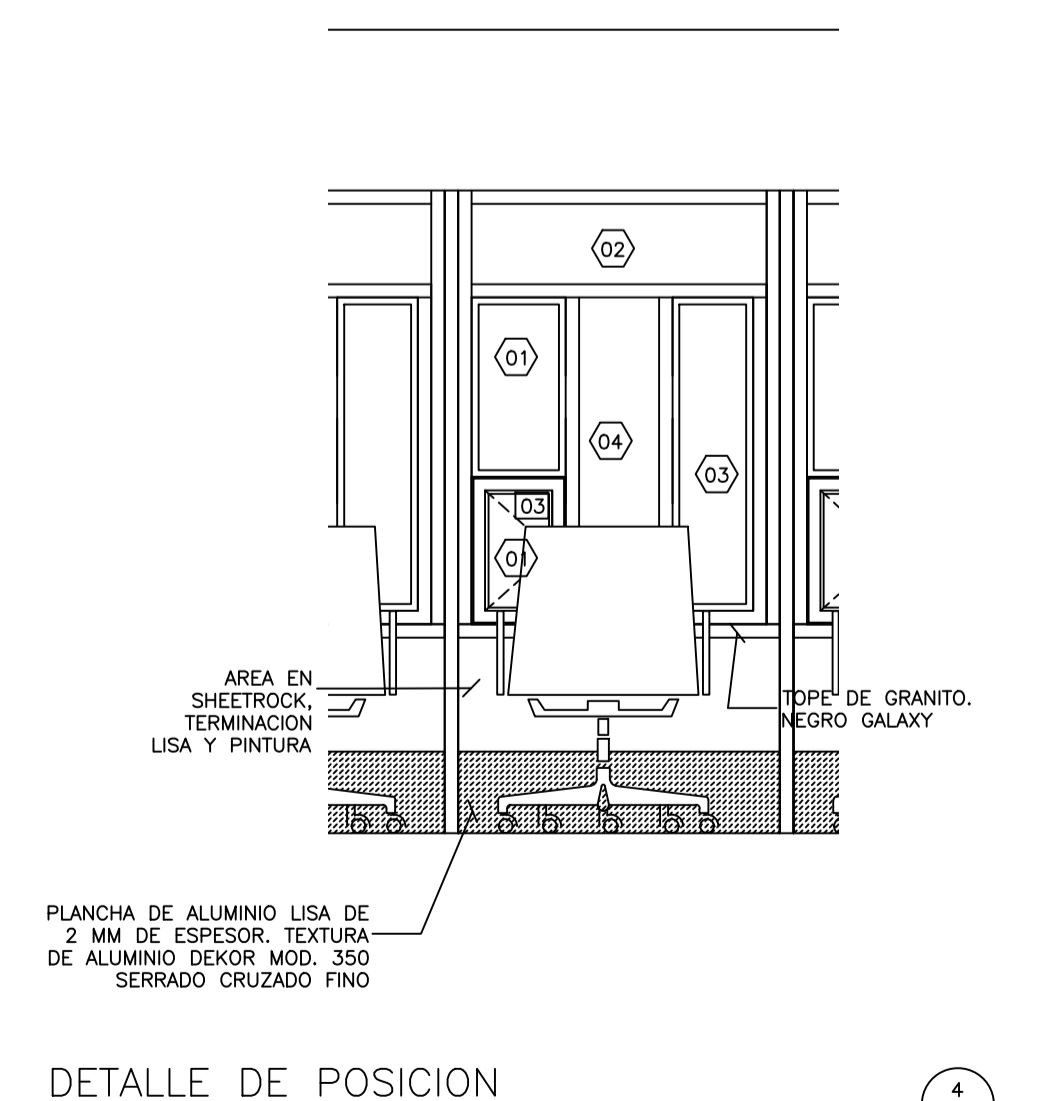

**DETALLE DE POSICION**  
ESCALA: 1:25

