

INDICE GENERAL		
NUMERO	PLANO No.	CONTENIDO DE LA HOJA
01	G001	INDICE DE PLANOS
02	G002	LOCALIZACION Y UBICACION
03	G003	NOTAS Y CONSIDERACIONES GENERALES
04	A101	PLANTA ARQUITECTONICA EXISTENTE
05	A102	PLANTA ARQUITECTONICA Y DIMENSIONADA EXISTENTE DE ZONA A INTERVENIR
06	A103	PLANTA ARQUITECTONICA Y DIMENSIONADA PROPUESTA DE ZONA A INTERVENIR
07	A104	PLANTA DE PLAFONES EN ZONA A INTERVENIR
08	DE101	DETALLES DE MUEBLES Y ESTRUCTURAS DE VIDRIOS
09	DE102	DETALLES GENERALES



**REPÚBLICA DOMINICANA**  
**CONSEJO DEL PODER JUDICIAL**  
 DIRECCIÓN GENERAL DE LA  
 ADMINISTRACIÓN Y CARRERA JUDICIAL  
 DIRECCIÓN DE INFRAESTRUCTURA FÍSICA

**MAG. LUIS HENRY MOLINA**  
 MAGISTRADO PRESIDENTE

ENCARGADOS

**ARQ. MARCELLE LANDRÓN**  
 CODIA:  
 DIRECTORA INFRAESTRUCTURA FÍSICA

**ARQ. EDGAR DE LA ROSA**  
 CODIA: 23161  
 GERENTE DE PROYECTOS

COLABORADORES

**ARQ. CARMEN PEYNADO**  
 CODIA 35739  
 COLABORACIÓN EN DISEÑO ARQUITECTÓNICO,  
 DIBUJO DE PLANOS Y MODELO TRIDIMENSIONAL

PROYECTO

PALACIO DE JUSTICIA  
 MONTECRISTI  
 ADECUACION DE ESPACIO DE  
 RECEPCION DE DOCUMENTOS

UBICACIÓN

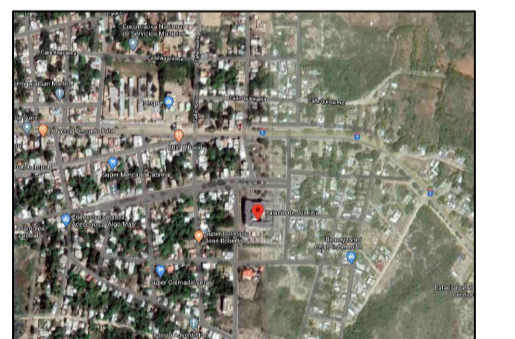

CONTENIDO

INDICE GENERAL

ESTADO DEL PLANO

UBICACION ARCHIVO DIGITAL

EDICION

FECHA DE ACTUALIZACION **ABRIL 2020**

FECHA	ESCALA
14/05/2020	NTE

**CAD No.**  
**CPJ.PJ.M.**

**PLANO No. G001**

HOJA No.	DE
<b>01</b>	<b>09</b>



REPÚBLICA DOMINICANA  
CONSEJO DEL PODER JUDICIAL

DIRECCIÓN GENERAL DE LA  
ADMINISTRACIÓN Y CARRERA JUDICIAL  
DIRECCIÓN DE INFRAESTRUCTURA FÍSICA

MAG. LUIS HENRY MOLINA  
MAGISTRADO PRESIDENTE

ENCARGADOS

ARQ. MARCELLE LANDRÓN  
CODIA:  
DIRECTORA INFRAESTRUCTURA FÍSICA

ARQ. EDGAR DE LA ROSA  
CODIA: 23161  
GERENTE DE PROYECTOS

COLABORADORES

ARQ. CARMEN PEYNADO  
CODIA 35739  
COLABORACIÓN EN DISEÑO ARQUITECTÓNICO,  
DIBUJO DE PLANOS Y MODELO TRIDIMENSIONAL

PROYECTO

PALACIO DE JUSTICIA  
MONTECRISTI  
ADECUACION DE ESPACIO DE  
RECEPCION DE DOCUMENTOS

UBICACIÓN

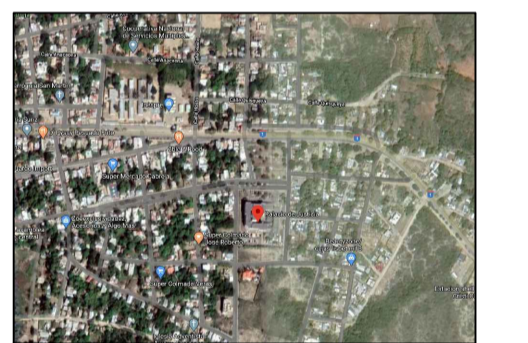

CONTENIDO

PLANO DE LOCALIZACION Y  
UBICACION

ESTADO DEL PLANO

UBICACION ARCHIVO DIGITAL

EDICION

FECHA DE ACTUALIZACION **ABRIL 2020**

FECHA  
14/05/2020

ESCALA  
NTE

CAD No.  
CPJ.PJ.M.

PLANO No. G002

HOJA No.  
**02**

DE  
**09**

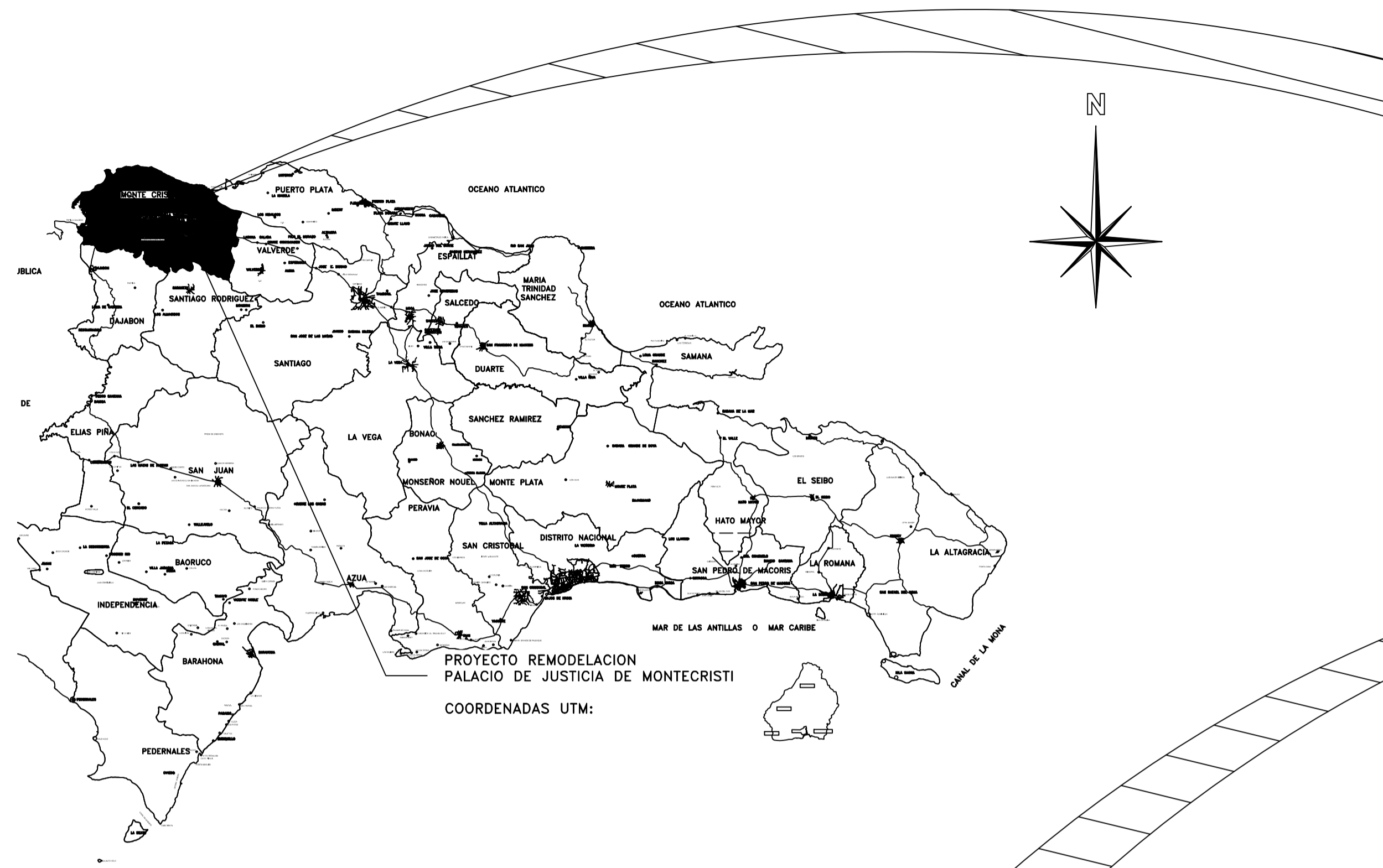

MAPA DE LA REPUBLICA DOMINICANA  
ESCALA: NO A ESCALA

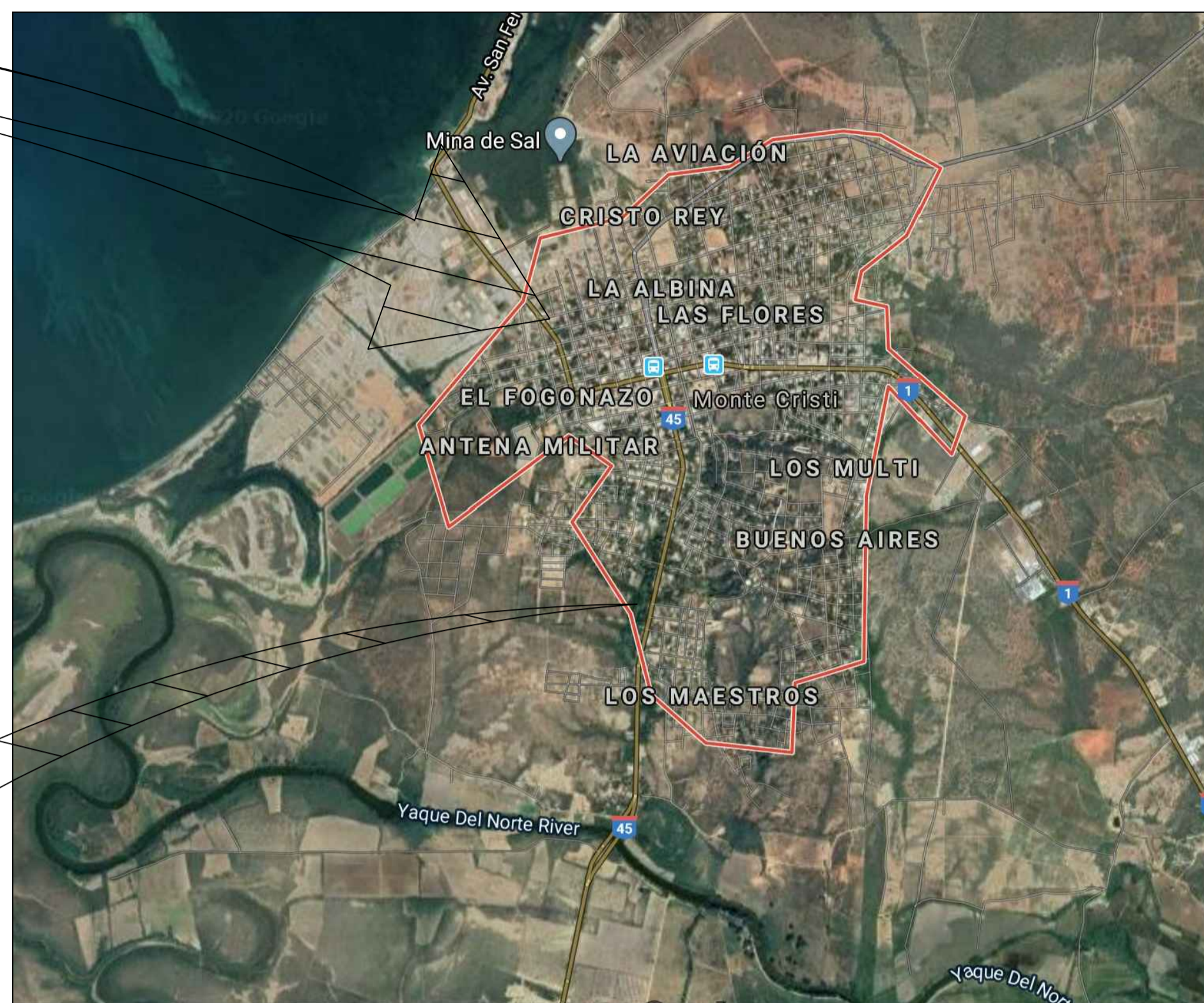

MAPA DEL MUNICIPIO  
DE MONTECRISTI  
ESCALA: NO A ESCALA

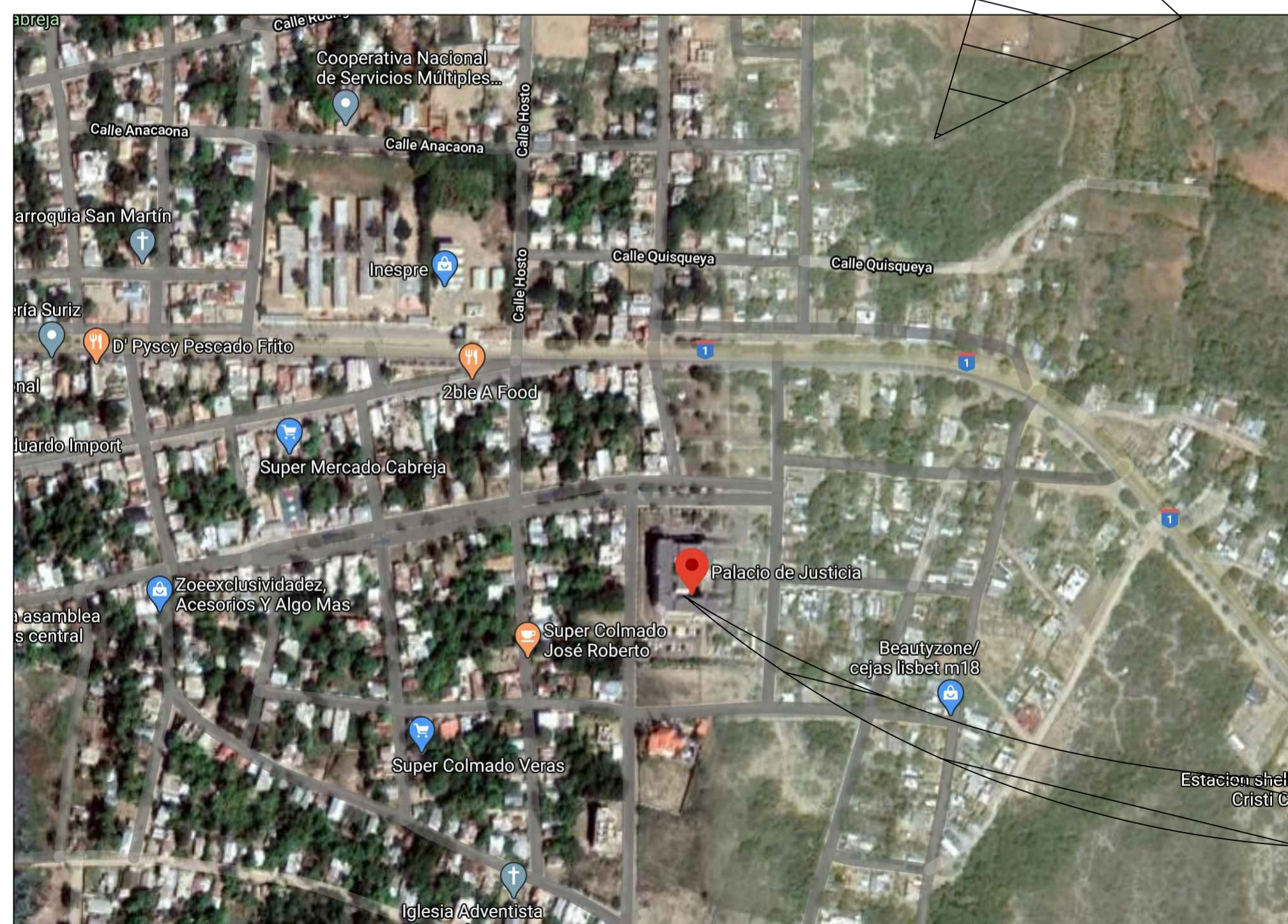

UBICACION PROYECTO EN  
CENTRO DEL PUEBLO  
ESCALA: NO A ESCALA

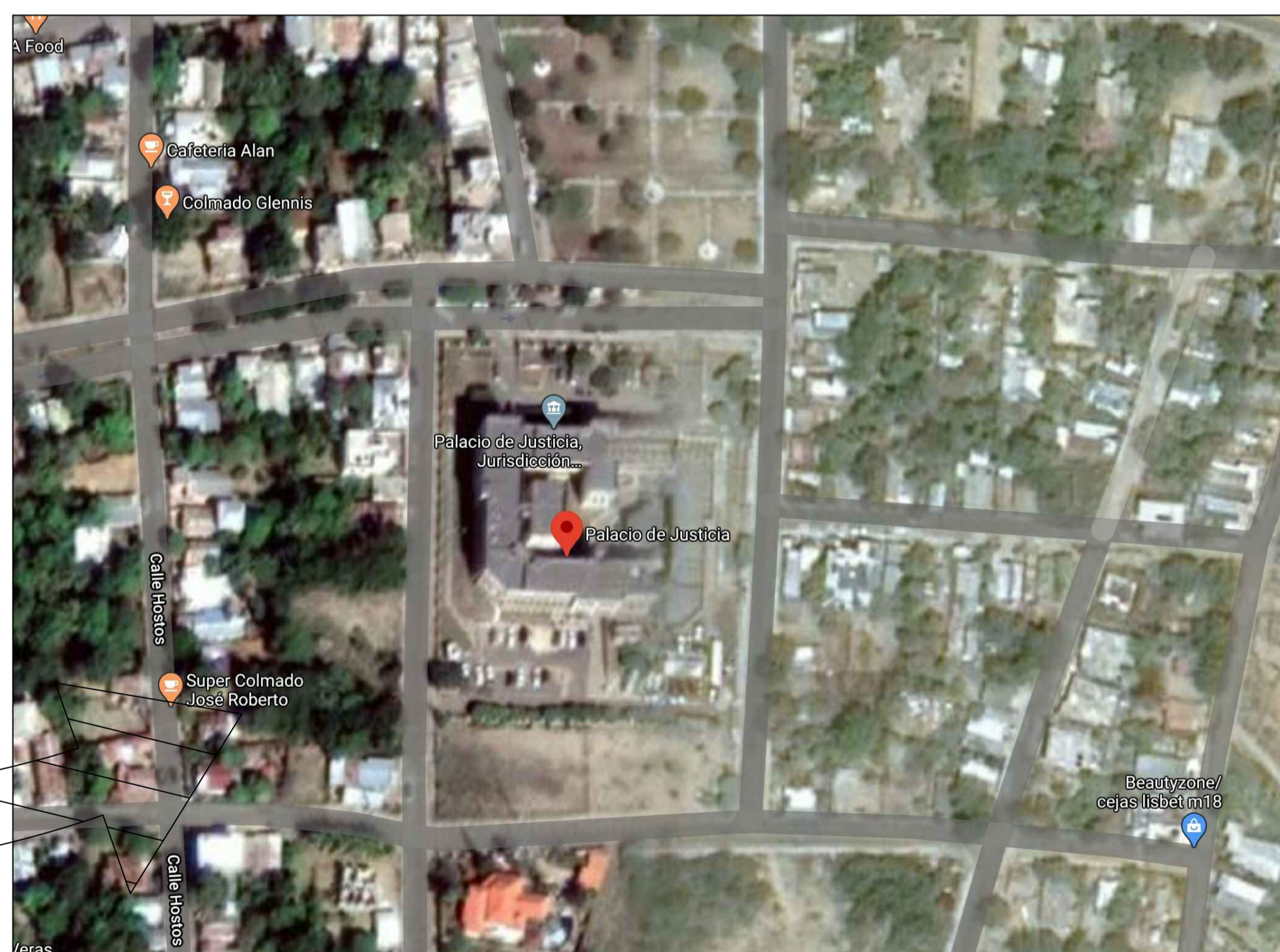

UBICACION PROYECTO  
PALACIO DE JUSTICIA  
DE MONTECRISTI  
ESCALA: NO A ESCALA



## NOTAS GENERALES PARA INTERVENCION EN EDIFICACIONES

ES OBLIGATORIA LA PRESENCIA DE UN GERENTE DE PROYECTOS Y DEBERA SUPERVISAR TODAS LAS ACTIVIDADES Y GARANTIZAR LOS RECURSOS AL MENOS QUE SE INDIQUE LO CONTRARIO.

TODAS LAS DIMENSIONES INTERIORES SON DE PARED TERMINADA A PARED TERMINADA.

TODAS LAS PAREDES INTERIORES NUEVAS DE ESTRUCTURA LIGERA SON EN DENGLOSS Y DEBERAN ALCANZAR LA ALTURA ESPECIFICADA POR RAZONES DE SEGURIDAD.

EL CONTRATISTA SE ASEGURARA QUE ANTES DE INICIAR LA CONSTRUCCION UN RESPONSABLE DE LA SUPERVISION ESTARA EN EL LUGAR DURANTE TODAS LAS FASES CONSTRUCTIVAS.

EL CONTRATISTA DEBERA TENER EN TODO MOMENTO EN OBRA UN CRONOGRAMA EN EL QUE SE MOSTRARA EL ORDEN QUE PROPONE PARA EJECUTAR LA OBRA QUE HA SIDO ACEPTADA POR EL DEPARTAMENTO DE INFRAESTRUCTURA SIEMPRE.

EL CONTRATISTA DEBE NOTIFICAR AL DEPARTAMENTO DE INFRAESTRUCTURA CON MINIMO DOS DIAS DE ANTICIPACION LOS SIGUIENTES EVENTOS:

- INSPECCION DE TODOS LOS PUNTOS CRITICOS
- COLOCACION DEL MATERIAL DE RELLENO
- FORMACIONES DE HORMIGON
- TERMINACION DE SERVICIOS E INSTALACIONES ELECTRICAS (UPS) SOTERRADAS
- PRUEBA DE PRESION DE TUBERIAS DE AIRE, AGUA Y PRODUCTOS
- TERMINACION DE LA COLOCACION DE REFUERZOS DE ACERO
- ACEPTACION FINAL (ENTREGA DE PROYECTO)

EL CONTRATISTA ALMACENARA TODOS LOS MATERIALES DE CONSTRUCCION EN UN AREA PREPARADA ESPECIALMENTE PARA ESTE FIN PARA EVITAR REUBICACION DURANTE LA CONSTRUCCION. TODOS LOS MATERIALES DEBERAN SER ALMACENADOS EN UN AREA SEGURA DURANTE TODAS LAS FASES CONSTRUCTIVAS.

EL CONTRATISTA PROPORCIONARA LOS PLANOS "AS-BUILT" (COPIA IMPRESA Y ELECTRONICA) AL DEPARTAMENTO DE INFRAESTRUCRA EN CASO DE QUE HAYAN SURGIDOS CAMBIOS ANTES DE LA ACEPTACION FINAL.

ANTES DE LA ACEPTACION FINAL EL CONTRATISTA DEBERA ELIMINAR TODOS LOS MATERIALES EXCEDENTES Y DESECHOS DE HERRAMIENTAS Y EQUIPOS, LIMPIAR TODOS LOS VIDRIOS , ESPEJOS, PISOS, SUPERFICIES INTERIORES, MOSTRADORES Y LOSETAS DE LAS AREAS INTERVENIDAS

### ADVERTENCIA DE SEGURIDAD

EL CONTRATISTA SEGUIRA ESTRICTAMENTE TODAS LAS REGULACIONES DE SEGURIDAD PERTINENTES DURANTE TODAS LAS FASES CONSTRUCTIVAS Y DEBERA GARANTIZAR EQUIPOS DE PROTECCION PERSONAL (EPP) A TODOS LOS MIEBROS DEL EQUIPO DE TRABAJO.

### NOTAS GENERALES PARA DEMOLICION

LOS HORARIOS DE TRABAJO PARA LA INTERVENCION EN BAÑOS, COCINA Y OFICINAS DEBERA SER COORDINADO CON EL DEPARTAMENTO DE INFRAESTRUCTURA Y EL DEPARTAMENTO ADMINISTRATIVO DEL PALACIO JUDICIAL.

EL CONTRATISTA DEBERA GARANTIZAR LA LIMPIEZA INMEDIATA Y EL BOTE DE MANERA INMEDIATA PARA EVITAR ACUMULACION INNECESARIA EN OBRA.

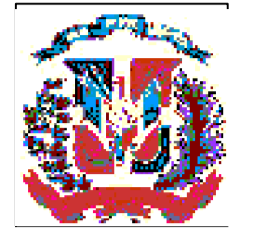

REPÚBLICA DOMINICANA  
CONSEJO DEL PODER JUDICIAL

DIRECCIÓN GENERAL DE LA  
ADMINISTRACIÓN Y CARRERA JUDICIAL  
DIRECCIÓN DE INFRAESTRUCTURA FISICA

MAG. LUIS HENRY MOLINA  
MAGISTRADO PRESIDENTE

#### ENCARGADOS

ARQ. MARCELLE LANDRÓN  
CODIA:  
DIRECTORA INFRAESTRUCTURA FISICA

ARQ. EDGAR DE LA ROSA  
CODIA: 23161  
GERENTE DE PROYECTOS

#### COLABORADORES

ARQ. CARMEN PEYNADO  
CODIA 35739  
COLABORACIÓN EN DISEÑO ARQUITECTÓNICO,  
DIBUJO DE PLANOS Y MODELO TRIDIMENSIONAL

#### PROYECTO

PALACIO DE JUSTICIA  
MONTECRISTI  
ADECUACION DE ESPACIO DE  
RECEPCION DE DOCUMENTOS

#### UBICACIÓN

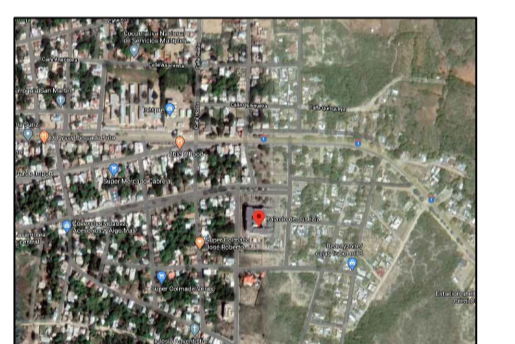

#### CONTENIDO

NOTAS Y CONSIDERACIONES  
GENERALES

#### ESTADO DEL PLANO

UBICACION ARCHIVO DIGITAL

#### EDICION

FECHA DE ACTUALIZACION **ABRIL 2020**

FECHA	ESCALA
14/05/2020	NTE

CAD No.  
CPJ.PJ.M.

PLANO No. G003

HOJA No.	DE
<b>03</b>	<b>09</b>



**REPÚBLICA DOMINICANA  
CONSEJO DEL PODER JUDICIAL**

DIRECCIÓN GENERAL DE LA  
ADMINISTRACIÓN Y CARRERA JUDICIAL  
DIRECCIÓN DE INFRAESTRUCTURA FÍSICA

**MAG. LUIS HENRY MOLINA**  
MAGISTRADO PRESIDENTE

**ENCARGADOS**

**ARQ. MARCELLE LANDRÓN**  
CODIA:  
DIRECTORA INFRAESTRUCTURA FÍSICA

**ARQ. EDGAR DE LA ROSA**  
CODIA: 23161  
GERENTE DE PROYECTOS

**COLABORADORES**

**ARQ. CARMEN PEYNADO**  
CODIA 35739  
COLABORACIÓN EN DISEÑO ARQUITECTÓNICO,  
DIBUJO DE PLANOS Y MODELO TRIDIMENSIONAL

**PROYECTO**

**PALACIO DE JUSTICIA  
MONTECRISTI  
ADECUACION DE ESPACIO DE  
RECEPCION DE DOCUMENTOS**

**UBICACIÓN**

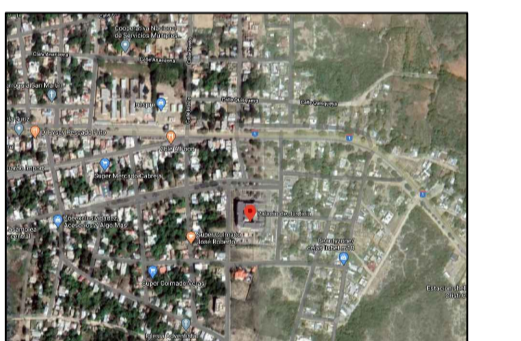

**CONTENIDO**

**PLANTA DE CONJUNTO  
EXISTENTE**

**ESTADO DEL PLANO**

UBICACION ARCHIVO DIGITAL

**EDICION**

FECHA DE ACTUALIZACION **ABRIL 2020**

**FECHA**  
14/05/2020

**ESCALA**  
1:125

**CAD No.**

**CPJ.PJ.M.**

**PLANO No. A101**

**HOJA No.**  
**04**

**DE**  
**09**

**LEYENDA ARQUITECTONICA EXISTENTE**

	MUROS, VENTANAS EXISTENTES
	COLUMNAS EXISTENTES
	ESPACIOS OCUPADOS POR EL MINISTERIO PUBLICO
	MUROS NUEVOS DE SHEETROCK
	CERRAMIENTO DE HUECOS

**TABLA DE ESPACIOS  
PALACIO DE JUSTICIA**

DESCRIPCION DEL ESPACIO	CLAVE DE ESPACIO
ENTRADA PRINCIPAL	PJ1-01
EQUIPOS TECNICOS	PJ1-02
AUXILIARES/OFCINISTAS	PJ1-03
WC	PJ1-04
SECRETARIA CAMARA PENAL	PJ1-05
DESPACHO JUEZ CAMARA PENAL	PJ1-06
SALA DE AUDIENCIAS	PJ1-07
ARCHIVO	PJ1-08
SECRETARIA-EJECUCION DE LA PENA	PJ1-09
JUEZ-EJECUCION DE LA PENA	PJ1-10
SALA DE AUDIENCIAS-EJECUCION DLP	PJ1-11
SECRETARIA-DEFENSA PUBLICA	PJ1-12
ALMACEN-DEFENSA PUBLICA	PJ1-13
COMEDOR-DEFENSA PUBLICA	PJ1-14
ENCARGADO DEFENSA PUBLICA	PJ1-15
ESTADISTICAS-DEFENSA PUBLICA	PJ1-16
BAÑOS	PJ1-17
ARCHIVO-CUERPO DEL DELITO	PJ1-18
JUEZ-TRIBUNAL COLEGIADO	PJ1-19
SALA DE AUDIENCIAS-TC	PJ1-20
DESPACHO JUEZ DE TRANSITO	PJ1-21
FISCALIA	PJ1-22
JUZGADO ESPECIAL DE TRANSITO	PJ1-23
CENTRO DE CITACIONES	PJ1-24
INSTRUCCION	PJ1-25
CAFETERIA	PJ1-26
JUEZ DE INSTRUCCION	PJ1-27
SALA DE AUDIENCIAS-JUEZ INST-	PJ1-28
JUEZ CIVIL	PJ1-29
SECRETARIA-CAMARA CIVIL	PJ1-30
OFICINISTAS-CAMARA CIVIL	PJ1-31
SOPORTE TECNICO	PJ1-32
MENSAJERIA/ALMACEN	PJ1-33
RECEPCION DE DOCUMENTOS	PJ1-34
ARCHIVO TEMPORAL DE LA RECEPCION	PJ1-35

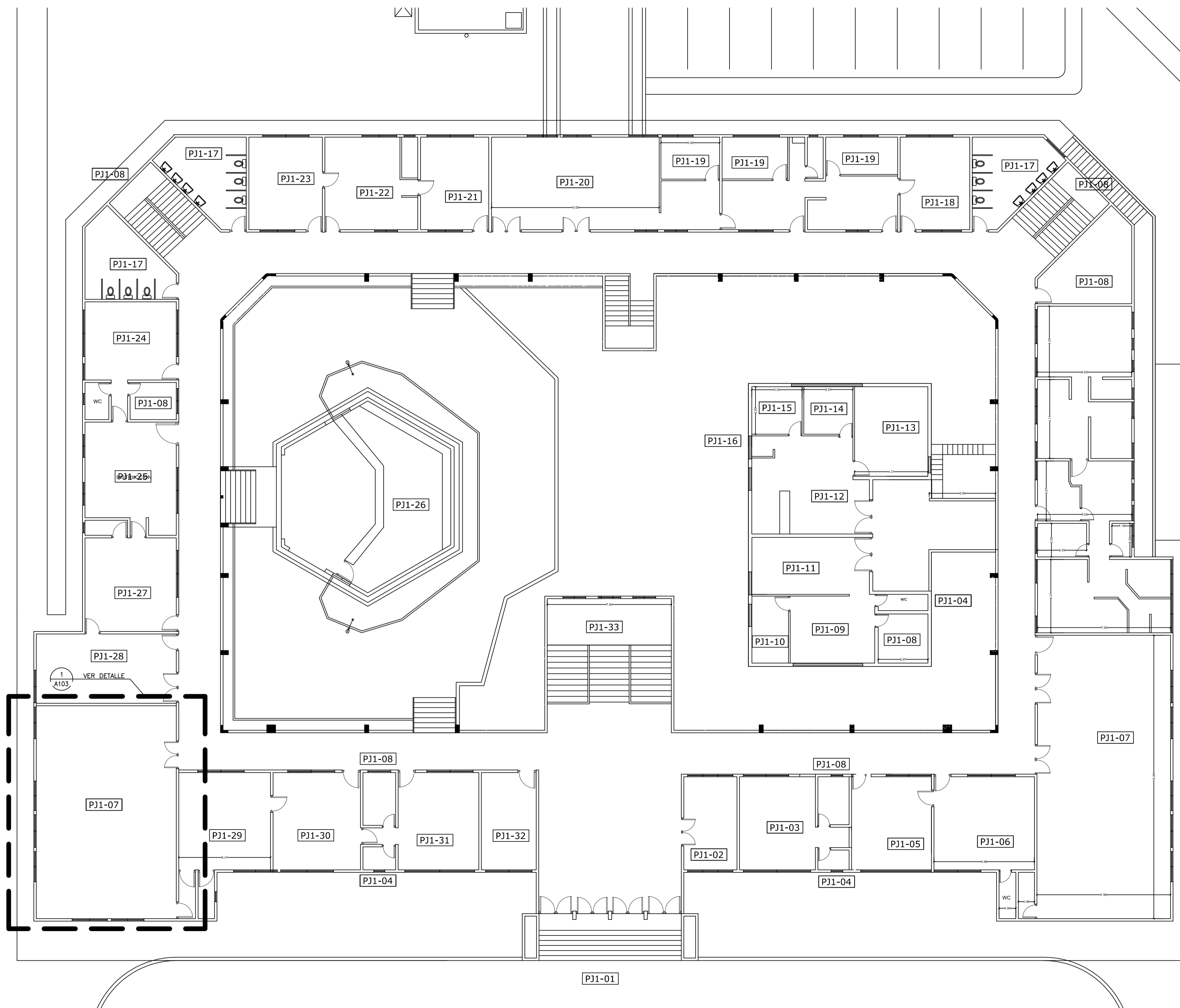

PLANTA ARQUITECTONICA EXISTENTE N1  
ESCALA: 1:125

1  
A101



LEYENDA ARQUITECTONICA EXISTENTE	
	MUROS, VENTANAS EXISTENTES
	COLUMNAS EXISTENTES
	ESPACIOS OCUPADOS POR EL MINISTERIO PUBLICO
	MUROS NUEVOS DE SHEETROCK
	CERRAMIENTO DE HUECOS

TABLA DE ESPACIOS PALACIO DE JUSTICIA	
DESCRIPCION DEL ESPACIO	CLAVE DE ESPACIO
ENTRADA PRINCIPAL	PJ1-01
EQUIPOS TECNICOS	PJ1-02
AUXILIARES/OFCINISTAS	PJ1-03
WC	PJ1-04
SECRETARIA CAMARA PENAL	PJ1-05
DESPACHO JUEZ CAMARA PENAL	PJ1-06
SALA DE AUDIENCIAS	PJ1-07
ARCHIVO	PJ1-08
SECRETARIA-EJECUCION DE LA PENA	PJ1-09
JUEZ-EJECUCION DE LA PENA	PJ1-10
SALA DE AUDIENCIAS-EJECUCION DLP	PJ1-11
SECRETARIA-DEFENSA PUBLICA	PJ1-12
ALMACEN-DEFENSA PUBLICA	PJ1-13
COMEDOR-DEFENSA PUBLICA	PJ1-14
ENCARGADO DEFENSA PUBLICA	PJ1-15
ESTADISTICAS-DEFENSA PUBLICA	PJ1-16
BAÑOS	PJ1-17
ARCHIVO-CUERPO DEL DELITO	PJ1-18
JUEZ-TRIBUNAL COLEGIADO	PJ1-19
SALA DE AUDIENCIAS-TC	PJ1-20
DESPACHO JUEZ DE TRANSITO	PJ1-21
FISCALIA	PJ1-22
JUZGADO ESPECIAL DE TRANSITO	PJ1-23
CENTRO DE CITACIONES	PJ1-24
INSTRUCCION	PJ1-25
CAFETERIA	PJ1-26
JUEZ DE INSTRUCCION	PJ1-27
SALA DE AUDIENCIAS-JUEZ INST-	PJ1-28
JUEZ CIVIL	PJ1-29
SECRETARIA-CAMARA CIVIL	PJ1-30
OFICINISTAS-CAMARA CIVIL	PJ1-31
SOPORTE TECNICO	PJ1-32
MENSAJERIA/ALMACEN	PJ1-33
RECEPCION DE DOCUMENTOS	PJ1-34
ARCHIVO TEMPORAL DE LA RECEPCION	PJ1-35

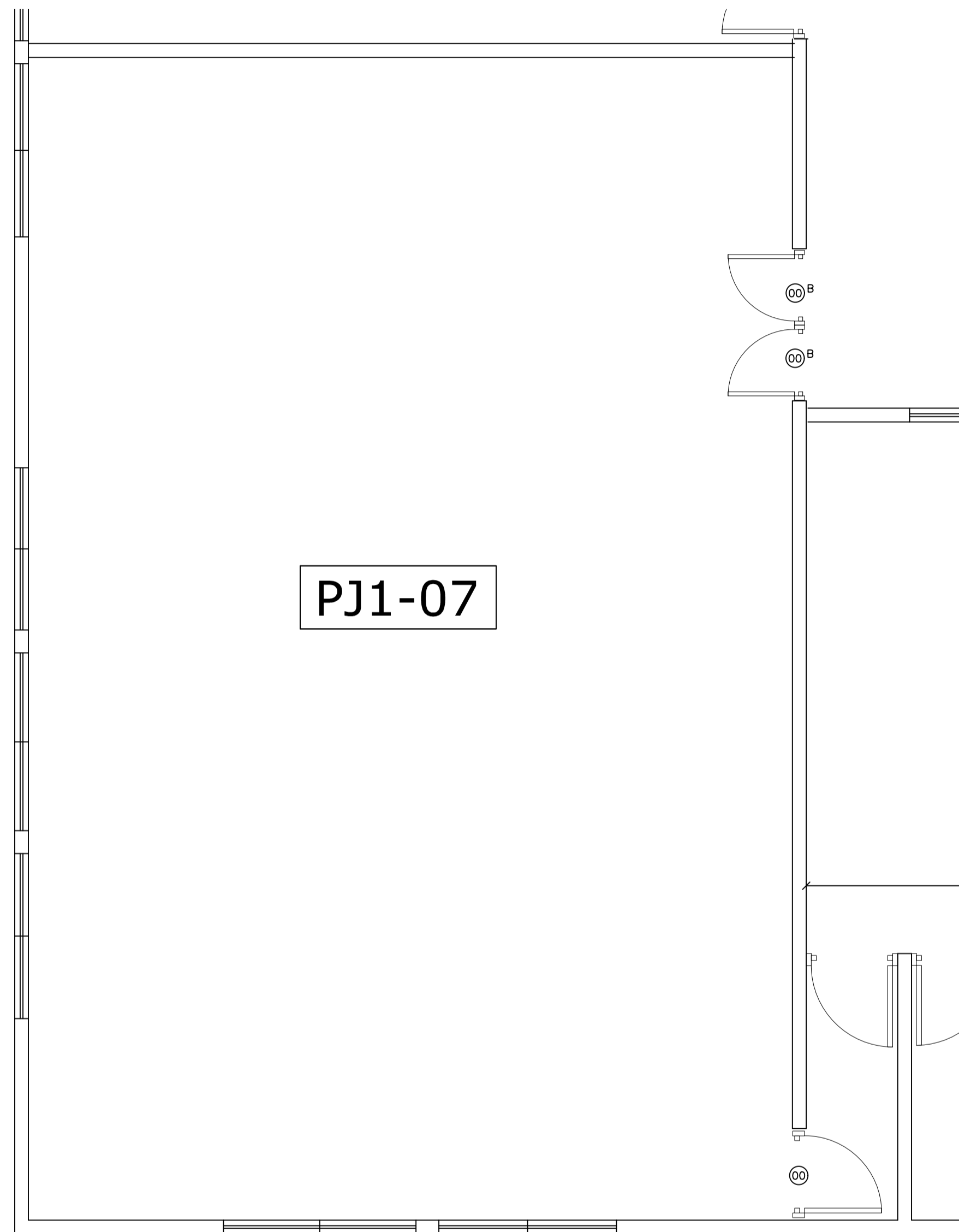

PLANTA ARQUITECTONICA EXISTENTE  
ZONA A INTERVENIR  
ESCALA: 1:40

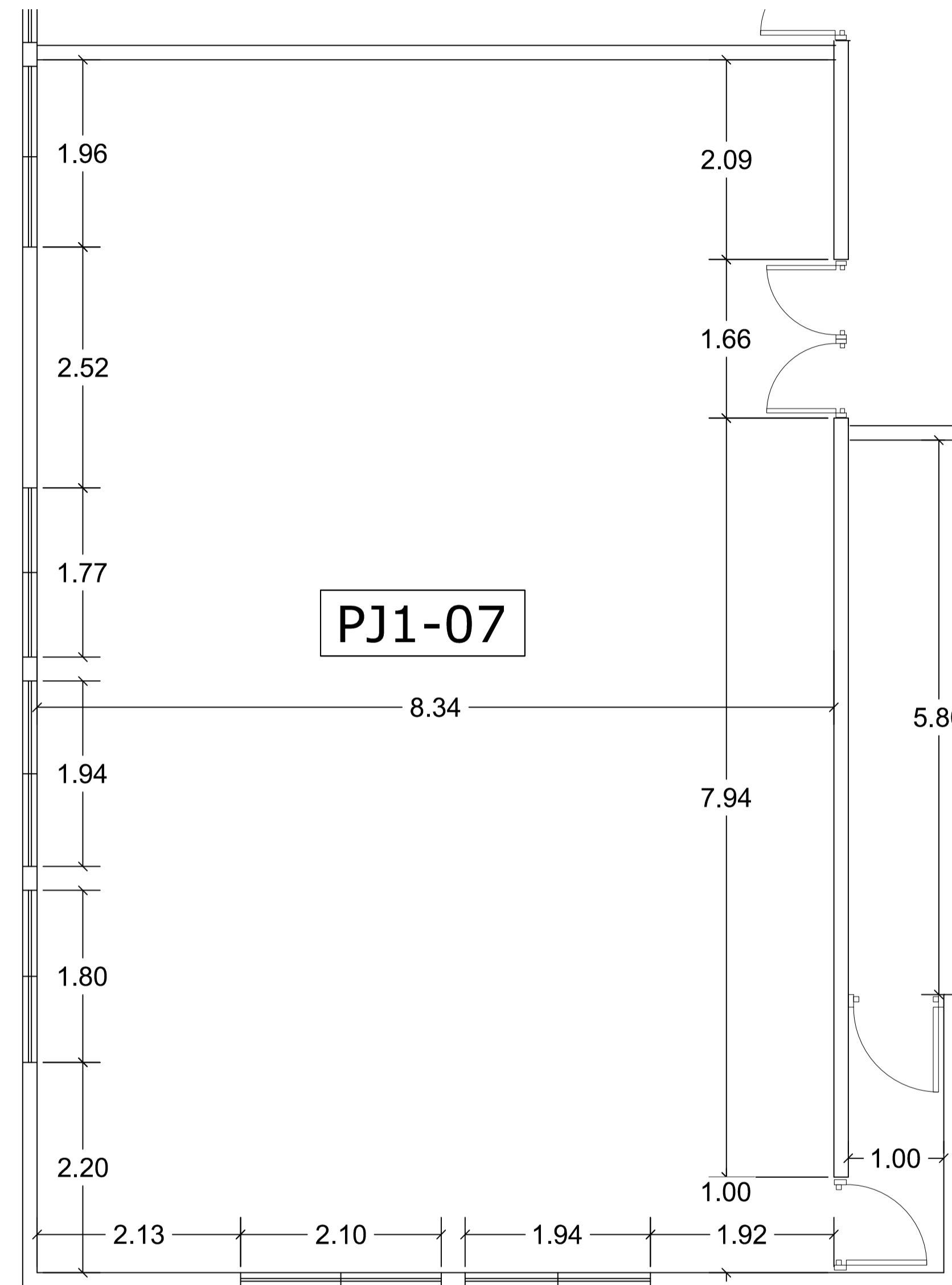

PLANTA DIMENSIONADA EXISTENTE  
ZONA A INTERVENIR  
ESCALA: 1:40

TABLA DE PUERTAS								
PUERTA NO.	UBICACION	CANT.	ANCHO HUECO		MATERIAL	CERRADURA	BISAGRAS	OBSERVACIONES
			ANCHO	ALTURA				
00	PUERTAS EXISTENTES	1	---	---	CAOBA	-----	-----	PUERTAS A DESMONTAR
00B	PUERTAS EXISTENTES	2	0.80	2.10	CAOBA	-----	-----	PUERTAS A DESMONTAR Y REALIZAR MANTENIMIENTO. SE DEBE PULIR, MASILLAR Y APLICAR PINTURA EN OLEO PARA MADERA
01	PUERTAS NUEVAS	2	1.00	2.10	CAOBA	-----	-----	PUERTAS NUEVAS DE MADERA SIMILARES A LAS EXISTENTES
02	PASO DE DOCUMENTOS	6	0.35	0.55	ALUMINIO Y VIDRIO	HEAVY DUTY DE CILINDRO CON MANUA DE ACERO INOXIDABLE TIPO "L" DE 1/2" DE PROTECCION	EN ACERO INOXIDABLE. PARA PUERTAS DE ALUMINIO CON CANAL DE 16 MM. CANTIDAD: 2	PUERTA NUEVA SIMPLE BATEANTE, CON MARCOS DE ALUMINIO ANODIZADO COLOR BLANCO Y VIDRIOS COLOR NATURAL TRANSLUCIDOS DE 3/8" DE ESPESOR.

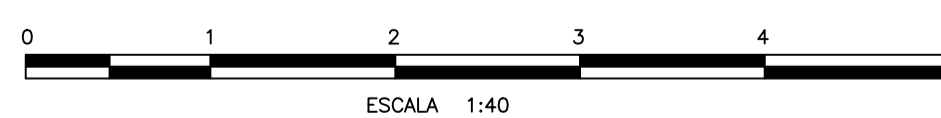

REPÚBLICA DOMINICANA  
CONSEJO DEL PODER JUDICIAL  
DIRECCIÓN GENERAL DE LA  
ADMINISTRACIÓN Y CARRERA JUDICIAL  
DIRECCIÓN DE INFRAESTRUCTURA FÍSICA

MAG. LUIS HENRY MOLINA  
MAGISTRADO PRESIDENTE

ENCARGADOS

ARQ. MARCELLE LANDRÓN  
CODIA:  
DIRECTORA INFRAESTRUCTURA FÍSICA

ARQ. EDGAR DE LA ROSA  
CODIA: 23161  
GERENTE DE PROYECTOS

COLABORADORES

ARQ. CARMEN PEYNADO  
CODIA 35739  
COLABORACIÓN EN DISEÑO ARQUITECTÓNICO,  
DIBUJO DE PLANOS Y MODELO TRIDIMENSIONAL

PROYECTO

PALACIO DE JUSTICIA  
MONTECRISTI  
ADECUACION DE ESPACIO DE  
RECEPCION DE DOCUMENTOS

UBICACIÓN

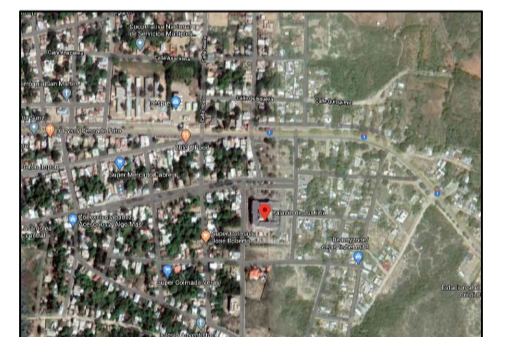

CONTENIDO

PLANTA ARQUITECTONICA Y  
DIMENSIONADA EXISTENTE

ESTADO DEL PLANO

UBICACION ARCHIVO DIGITAL

EDICION

FECHA DE ACTUALIZACION **ABRIL 2020**

FECHA **14/05/2020**  
ESCALA **1:40**

CAD No.  
**CPJ.PJ.M.**

PLANO No. **A102**

HOJA No. **05** DE **09**

LEYENDA ARQUITECTONICA EXISTENTE	
	MUROS, VENTANAS EXISTENTES
	COLUMNAS EXISTENTES
	ESPACIOS OCUPADOS POR EL MINISTERIO PUBLICO
	MUROS NUEVOS DE SHEETROCK
	CERRAMIENTO DE HUECOS

TABLA DE ESPACIOS PALACIO DE JUSTICIA	
DESCRIPCION DEL ESPACIO	CLAVE DE ESPACIO
ENTRADA PRINCIPAL	PJ1-01
EQUIPOS TECNICOS	PJ1-02
AUXILIARES/OFICINISTAS	PJ1-03
WC	PJ1-04
SECRETARIA CAMARA PENAL	PJ1-05
DESPACHO JUEZ CAMARA PENAL	PJ1-06
SALA DE AUDIENCIAS	PJ1-07
ARCHIVO	PJ1-08
SECRETARIA-EJECUCION DE LA PENA	PJ1-09
JUEZ-EJECUCION DE LA PENA	PJ1-10
SALA DE AUDIENCIAS-EJECUCION DLP	PJ1-11
SECRETARIA-DEFENSA PUBLICA	PJ1-12
ALMACEN-DEFENSA PUBLICA	PJ1-13
COMEDOR-DEFENSA PUBLICA	PJ1-14
ENCARGADO DEFENSA PUBLICA	PJ1-15
ESTADISTICAS-DEFENSA PUBLICA	PJ1-16
BAÑOS	PJ1-17
ARCHIVO-CUERPO DEL DELITO	PJ1-18
JUEZ-TRIBUNAL COLEGIADO	PJ1-19
SALA DE AUDIENCIAS-TC	PJ1-20
DESPACHO JUEZ DE TRANSITO	PJ1-21
FISCALIA	PJ1-22
JUZGADO ESPECIAL DE TRANSITO	PJ1-23
CENTRO DE CITACIONES	PJ1-24
INSTRUCCION	PJ1-25
CAFETERIA	PJ1-26
JUEZ DE INSTRUCCION	PJ1-27
SALA DE AUDIENCIAS-JUEZ INST-	PJ1-28
JUEZ CIVIL	PJ1-29
SECRETARIA-CAMARA CIVIL	PJ1-30
OFICINISTAS-CAMARA CIVIL	PJ1-31
SOPORTE TECNICO	PJ1-32
MENSAJERIA/ALMACEN	PJ1-33
RECEPCION DE DOCUMENTOS	PJ1-34
ARCHIVO TEMPORAL DE LA RECEPCION	PJ1-35

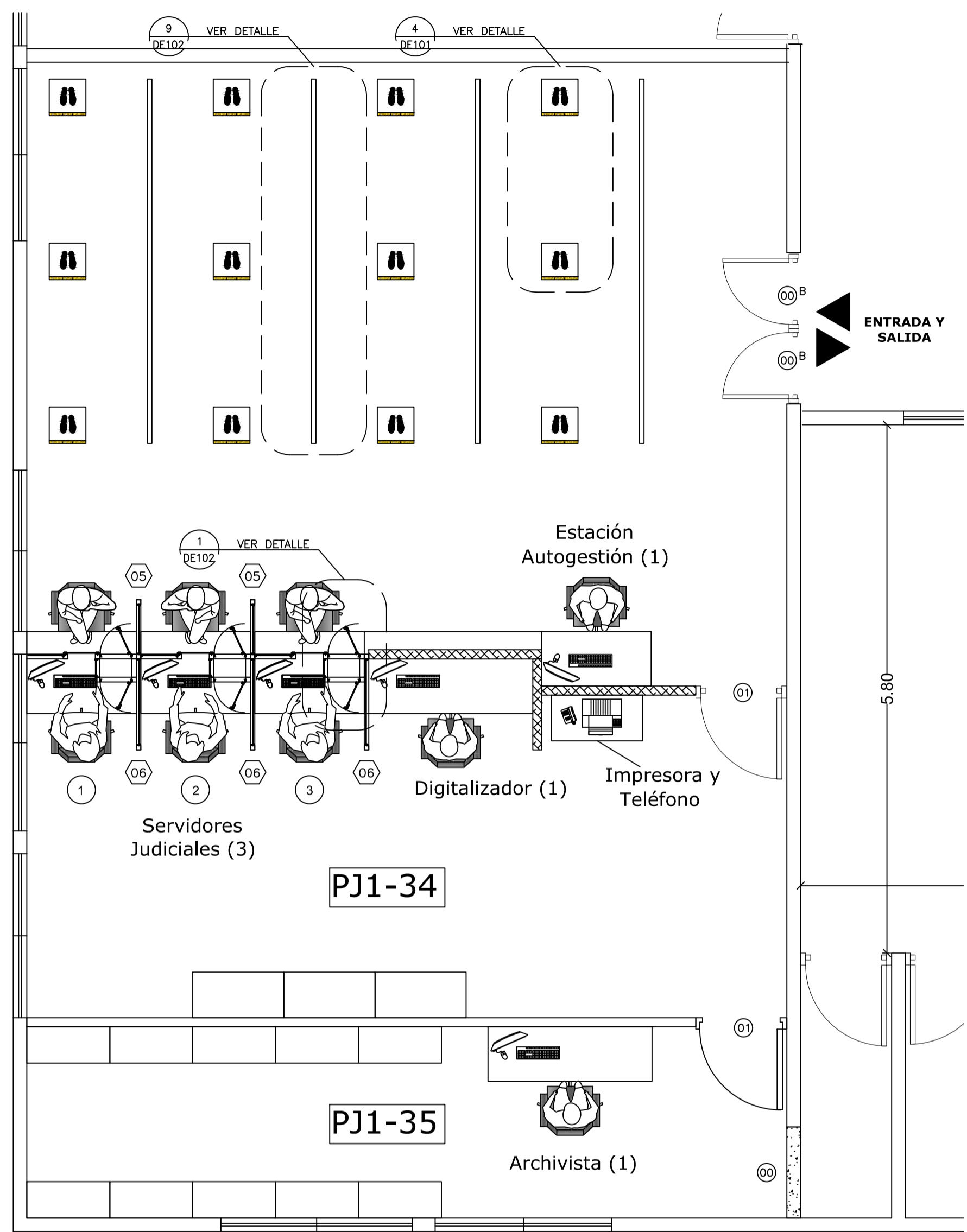

PLANTA ARQUITECTONICA EXISTENTE  
ZONA A INTERVENIR  
ESCALA: 1:40

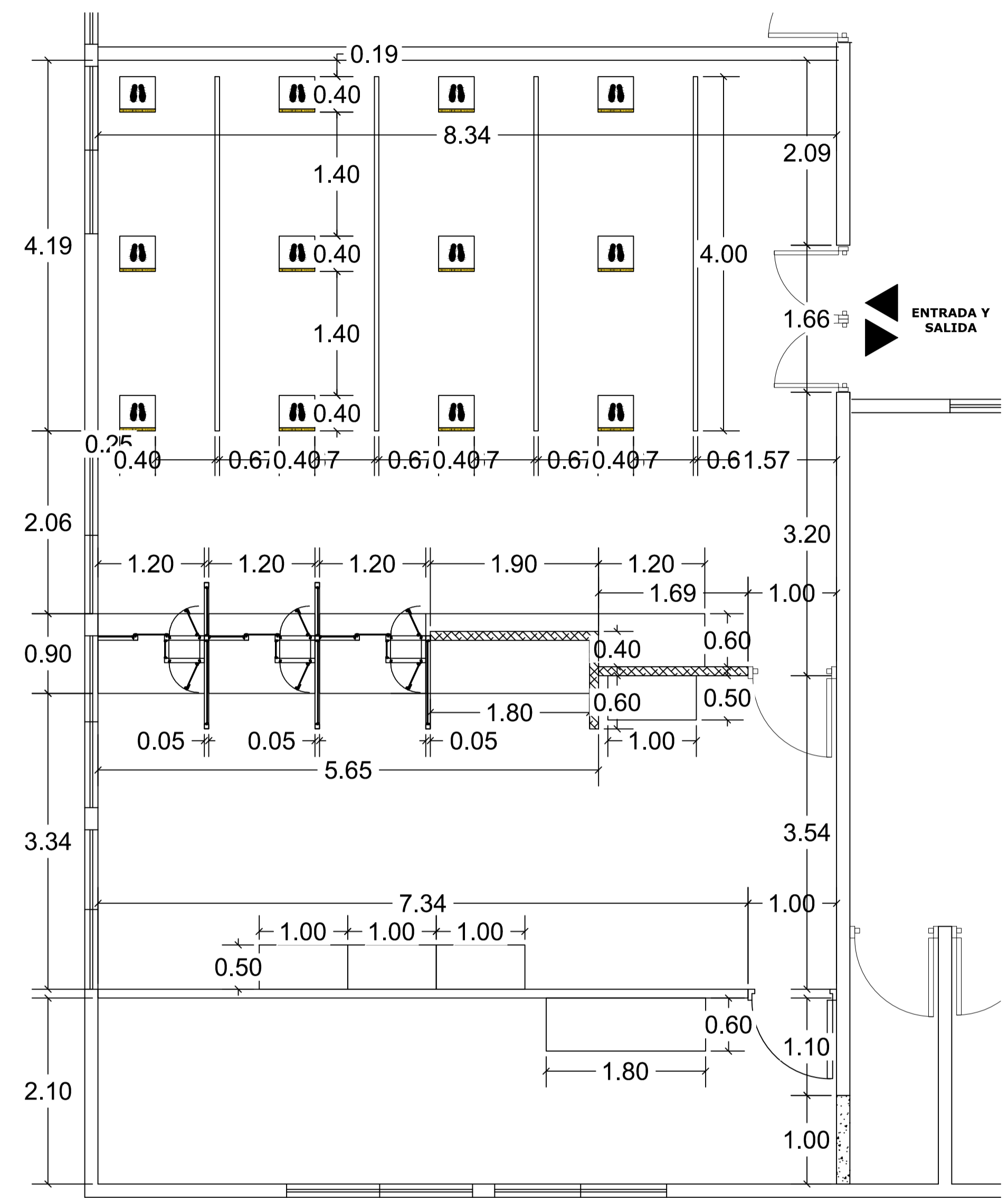

PLANTA DIMENSIONADA EXISTENTE  
ZONA A INTERVENIR  
ESCALA: 1:40

TABLA DE VIDRIOS FIJOS								
PUERTA NO.	UBICACION	CANT.	ANCHO HUECO		MATERIAL	CERRADURA	BISAGRAS	OBSERVACIONES
			ANCHO	ALTURA				
01	PASO DE DOCUMENTOS	3	0.35	0.67	ALUMINO P40 Y VIDRIO	----	----	VIDRIO FIJO CON MARCOS DE ALUMINO P40 ANODIZADO COLOR BLANCO Y VIDRIOS COLOR NATURAL TRANSLUCIDOS DE 3/8" DE ESPESOR.
02	PASO DE DOCUMENTOS	3	1.20	0.30	ALUMINO P40 Y VIDRIO	----	----	VIDRIO FIJO CON MARCOS DE ALUMINO P40 ANODIZADO COLOR BLANCO Y VIDRIOS COLOR NATURAL TRANSLUCIDOS DE 3/8" DE ESPESOR.
03	PASO DE DOCUMENTOS	3	0.25	1.17	ALUMINO P40 Y VIDRIO	----	----	VIDRIO FIJO CON MARCOS DE ALUMINO P40 ANODIZADO COLOR BLANCO Y VIDRIOS COLOR NATURAL TRANSLUCIDOS DE 3/8" DE ESPESOR.
04	PASO DE DOCUMENTOS	3	0.40	1.22	ALUMINO P40 Y VIDRIO	----	----	VIDRIO FIJO FLOTANTE COLOR NATURAL TRANSLUCIDOS DE 3/8" DE ESPESOR ESPACIADO 3/4" PARA TRANSMISION DE VOZ, CON TAPONES EN ACERO INOXIDABLE CEPILLADOS, HUECOS DE 5/16" .
05	PASO DE DOCUMENTOS	2	0.70	2.40	ALUMINO P40 Y VIDRIO	----	----	VIDRIO FIJO CON MARCOS DE ALUMINO P40 ANODIZADO COLOR BLANCO Y VIDRIOS COLOR NATURAL TRANSLUCIDOS DE 3/8" DE ESPESOR.
06	PASO DE DOCUMENTOS	3	1.25	2.40	ALUMINO P40 Y VIDRIO	----	----	VIDRIO FIJO CON MARCOS DE ALUMINO P40 ANODIZADO COLOR BLANCO Y VIDRIOS COLOR NATURAL TRANSLUCIDOS DE 3/8" DE ESPESOR.

TABLA DE PUERTAS								
PUERTA NO.	UBICACION	CANT.	ANCHO HUECO		MATERIAL	CERRADURA	BISAGRAS	OBSERVACIONES
			ANCHO	ALTURA				
00	PUERTAS EXISTENTES	1	---	---	CAOBA	-----	-----	PUERTAS A DESMONTAR
00B	PUERTAS EXISTENTES	2	0.80	2.10	CAOBA	-----	-----	PUERTAS A DESMONTAR Y REALIZAR MANTENIMIENTO. SE DEBE PULIR, MASILLAR Y APLICAR PINTURA EN OLEO PARA MADERA
01	PUERTAS NUEVAS	2	1.00	2.10	CAOBA	-----	-----	PUERTAS NUEVAS DE MADERA SIMILARES A LAS EXISTENTES
02	PASO DE DOCUMENTOS	6	0.35	0.55	ALUMINIO Y VIDRIO	HEAVY DUTY DE CILINDRO CON MANILLO DE ACERO INOXIDABLE TIPO "L" DE 1/2" DE PROYECCION	EN ACERO INOXIDABLE. PARA PUERTAS DE ALUMINIO CON CANAL DE 16 MM. CANTIDAD: 2	PUERTA NUEVA SIMPLE BATEANTE, CON MARCOS DE ALUMINO ANODIZADO COLOR BLANCO Y VIDRIOS COLOR NATURAL TRANSLUCIDOS DE 3/8" DE ESPESOR.

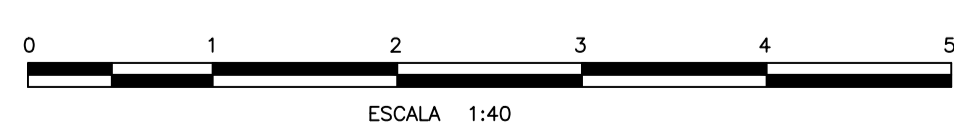

**REPÚBLICA DOMINICANA**  
**CONSEJO DEL PODER JUDICIAL**  
DIRECCIÓN GENERAL DE LA ADMINISTRACIÓN Y CARRERA JUDICIAL  
DIRECCIÓN DE INFRAESTRUCTURA FISICA

**MAG. LUIS HENRY MOLINA**  
MAGISTRADO PRESIDENTE

**ENCARGADOS**

**ARQ. MARCELLE LANDRÓN**  
CODIA: DIRECTORA INFRAESTRUCTURA FISICA

**ARQ. EDGAR DE LA ROSA**  
CODIA: 23161 GERENTE DE PROYECTOS

**COLABORADORES**

**ARQ. CARMEN PEYNADO**  
CODIA 35739 COLABORACIÓN EN DISEÑO ARQUITECTÓNICO, DIBUJO DE PLANOS Y MODELO TRIDIMENSIONAL

**PROYECTO**

**PALACIO DE JUSTICIA MONTECRISTI**  
ADECUACION DE ESPACIO DE RECEPCION DE DOCUMENTOS

**UBICACIÓN**

**CONTENIDO**

**PLANTA ARQUITECTONICA Y DIMENSIONADA PROPUESTA**

**ESTADO DEL PLANO**

**UBICACION ARCHIVO DIGITAL**

**EDICION**

**FECHA DE ACTUALIZACION** **ABRIL 2020**

**FECHA**  
14/05/2020

**ESCALA**  
1:40

**CAD No.**  
**CPJ.PJ.M.**

**PLANO No. A103**

**HOJA No.**  
**06**

**DE**  
**09**

LEYENDA ARQUITECTONICA EXISTENTE	
	MUROS, VENTANAS EXISTENTES
	COLUMNAS EXISTENTES
	ESPACIOS OCUPADOS POR EL MINISTERIO PUBLICO
	MUROS NUEVOS DE SHEETROCK
	CERRAMIENTO DE HUECOS

TABLA DE ESPACIOS PALACIO DE JUSTICIA	
DESCRIPCION DEL ESPACIO	CLAVE DE ESPACIO
ENTRADA PRINCIPAL	PJ1-01
EQUIPOS TECNICOS	PJ1-02
AUXILIARES/OFCINISTAS	PJ1-03
WC	PJ1-04
SECRETARIA CAMARA PENAL	PJ1-05
DESPACHO JUEZ CAMARA PENAL	PJ1-06
SALA DE AUDIENCIAS	PJ1-07
ARCHIVO	PJ1-08
SECRETARIA-EJECUCION DE LA PENA	PJ1-09
JUEZ-EJECUCION DE LA PENA	PJ1-10
SALA DE AUDIENCIAS-EJECUCION DLP	PJ1-11
SECRETARIA-DEFENSA PUBLICA	PJ1-12
ALMACEN-DEFENSA PUBLICA	PJ1-13
COMEDOR-DEFENSA PUBLICA	PJ1-14
ENCARGADO DEFENSA PUBLICA	PJ1-15
ESTADISTICAS-DEFENSA PUBLICA	PJ1-16
BAÑOS	PJ1-17
ARCHIVO-CUERPO DEL DELITO	PJ1-18
JUEZ-TRIBUNAL COLEGIADO	PJ1-19
SALA DE AUDIENCIAS-TC	PJ1-20
DESPACHO JUEZ DE TRANSITO	PJ1-21
FISCALIA	PJ1-22
JUZGADO ESPECIAL DE TRANSITO	PJ1-23
CENTRO DE CITACIONES	PJ1-24
INSTRUCCION	PJ1-25
CAFETERIA	PJ1-26
JUEZ DE INSTRUCCION	PJ1-27
SALA DE AUDIENCIAS-JUEZ INST-	PJ1-28
JUEZ CIVIL	PJ1-29
SECRETARIA-CAMARA CIVIL	PJ1-30
OFICINISTAS-CAMARA CIVIL	PJ1-31
SOPORTE TECNICO	PJ1-32
MENSAJERIA/ALMACEN	PJ1-33
RECEPCION DE DOCUMENTOS	PJ1-34
ARCHIVO TEMPORAL DE LA RECEPCION	PJ1-35

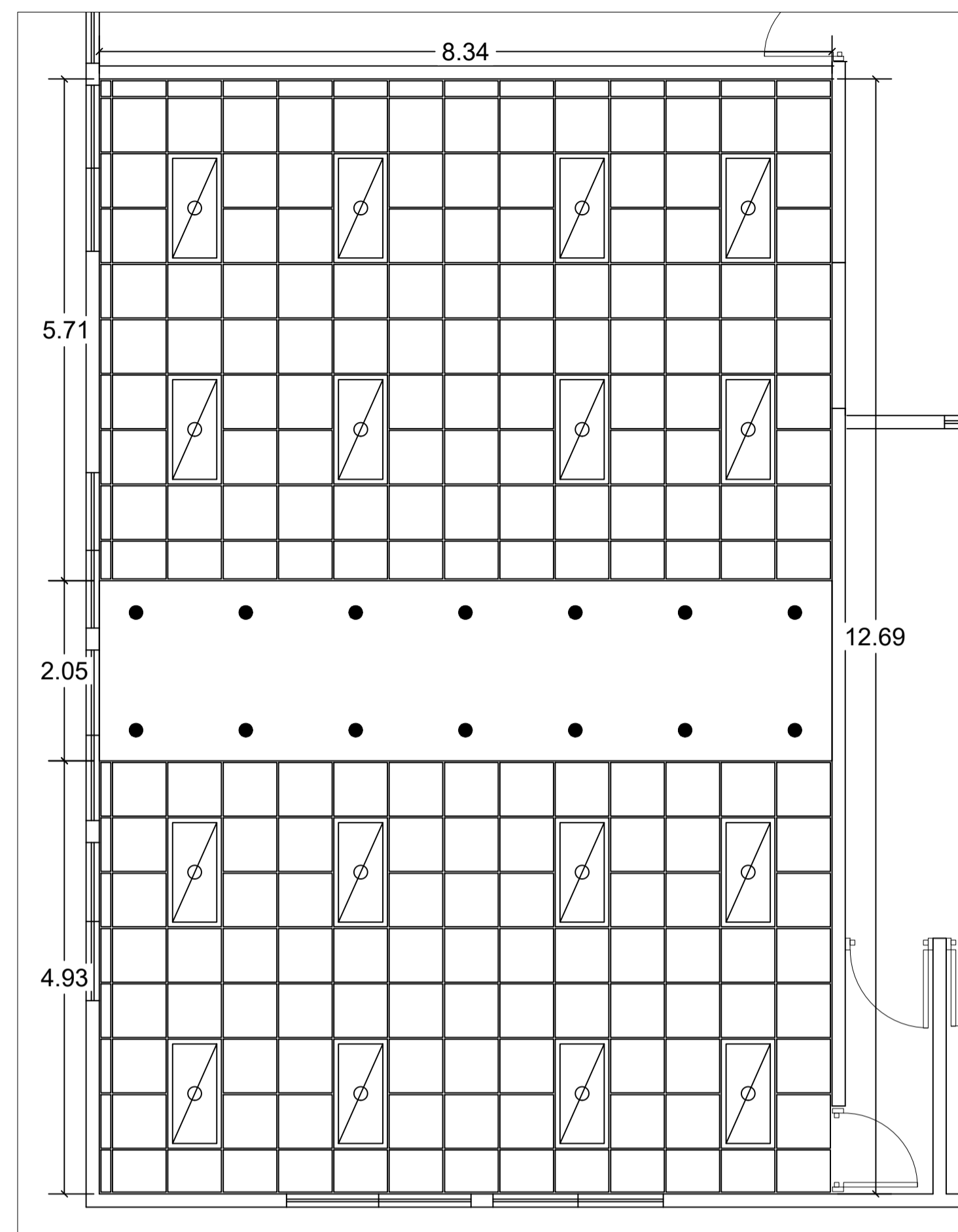

PLANTA DE PLAFONES ZONA A INTERVENIR  
ESCALA: 1:40

ANGULO DE PARED 25mm x 19mm (1"x3/4") SUJETADOS CADA 457mm (18") O.C. CON TORNILLOS DE LAMINA DE METAL O REMACHES TIPO "POP"

PERFILES ANGULARES CALIBRE 20 O SML SUJETADOS CON REMACHES TIPO "POP" DE 3mm (1/8")

ALAMBRE CALIBRE #12 CON TRES VUELTAS COMO MINIMO EN CADA FINAL

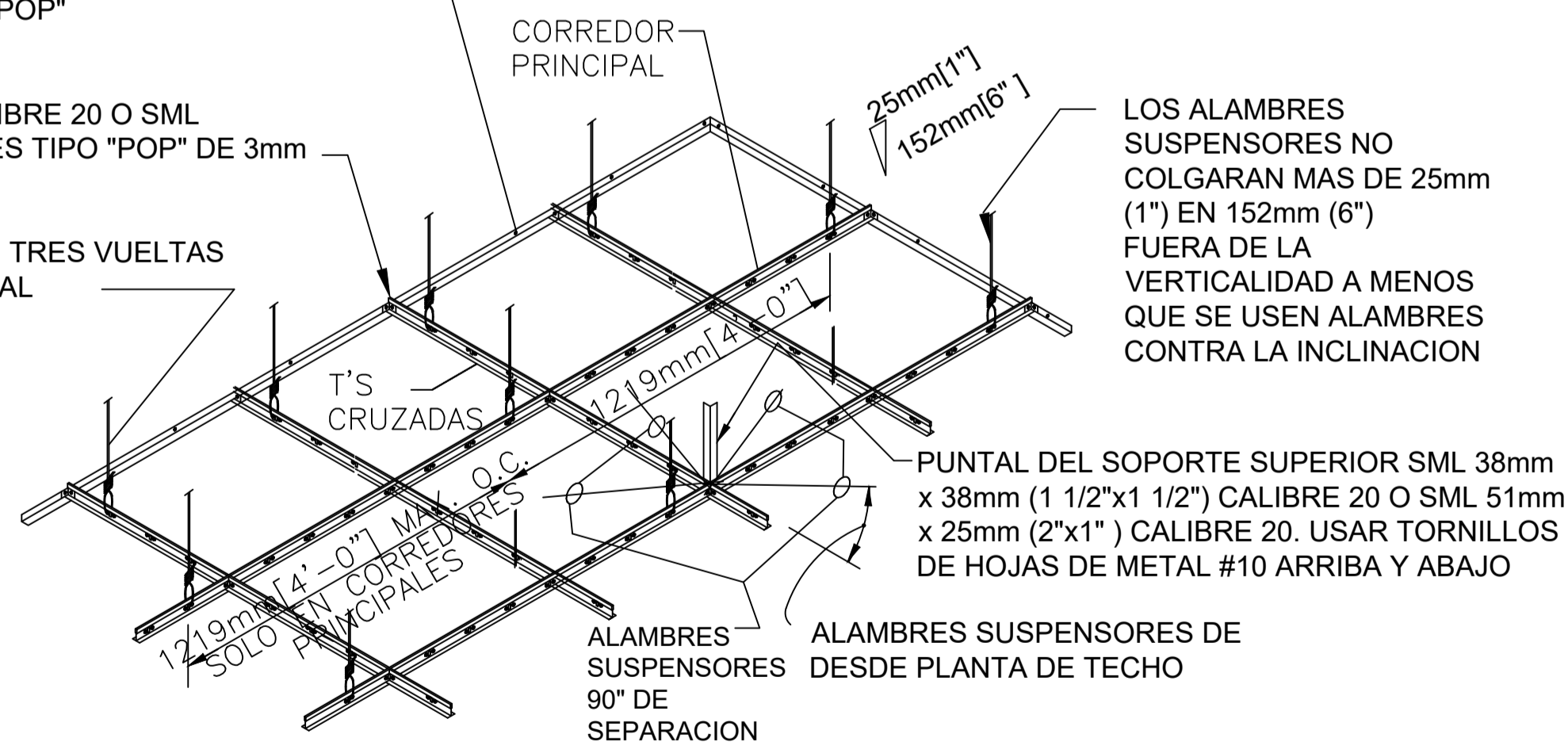

DETALLE TIPICO PLAFON SUSPENDIDO ZONA A INTERVENIR  
ESCALA: NA

**NOTA:**

LOS ALAMBRES SUSPENSORES Y PUNTALES SERAN COLOCADOS A 3858mm (12'-0") AL CENTRO DE AMBAS DIRECCIONES CON EL PRIMER PUNTO DENTRO DE 1829mm (6'-0") DESDE CADA PARED.

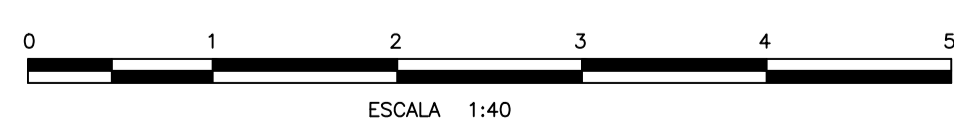

ESCALA 1:40

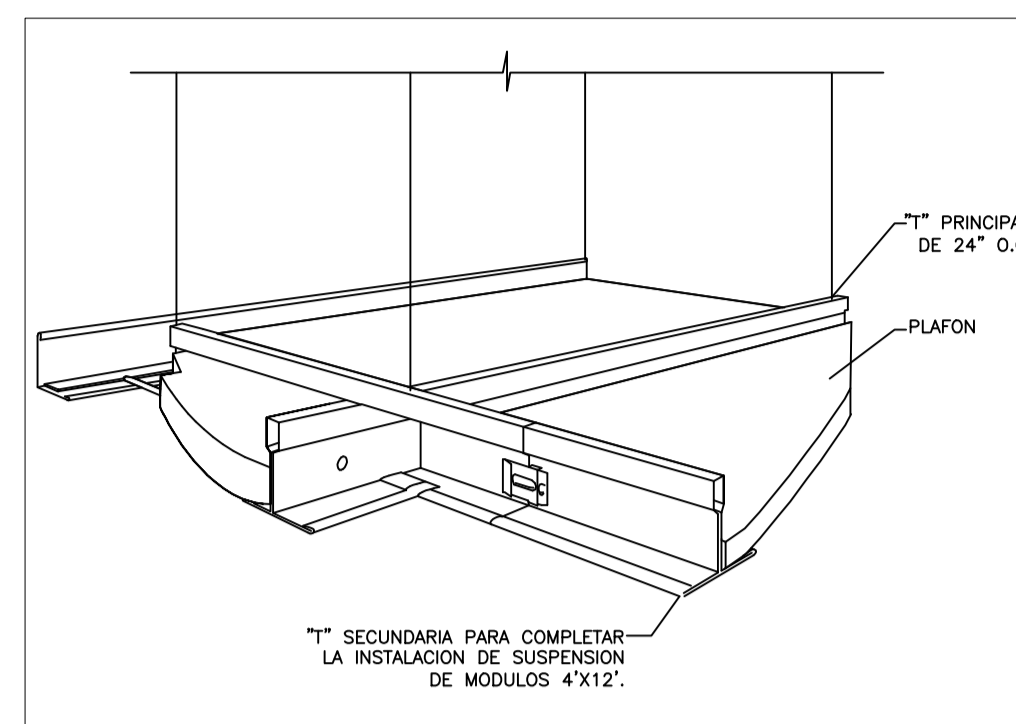

SISTEMA DE PLAFON SUSPENDIDO ZONA A INTERVENIR  
ESCALA: NA

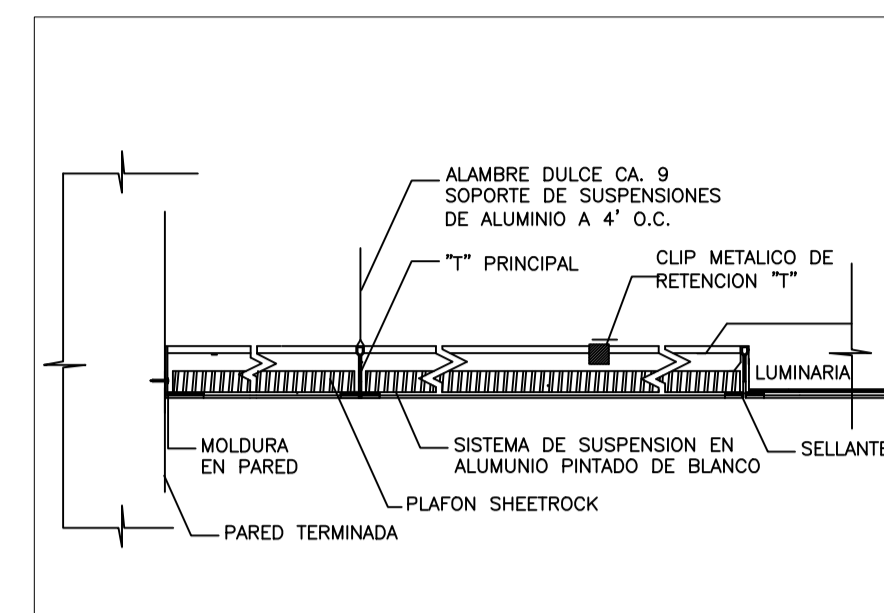

DETALLE DE INSTALACION DE PLAFON ZONA A INTERVENIR  
ESCALA: NA

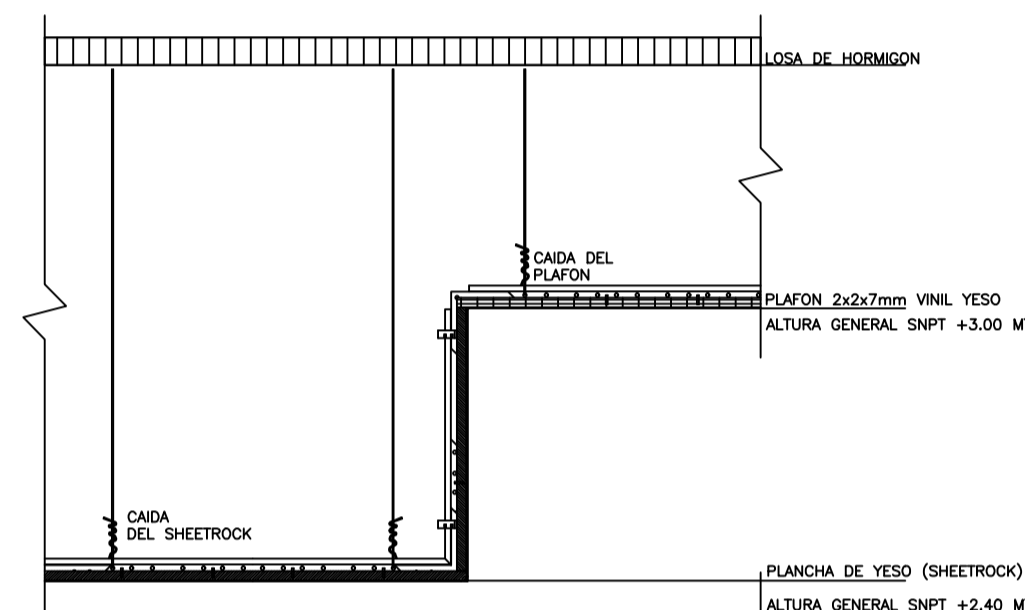

TRANSICION DEL PLAFON ZONA A INTERVENIR  
ESCALA: NA

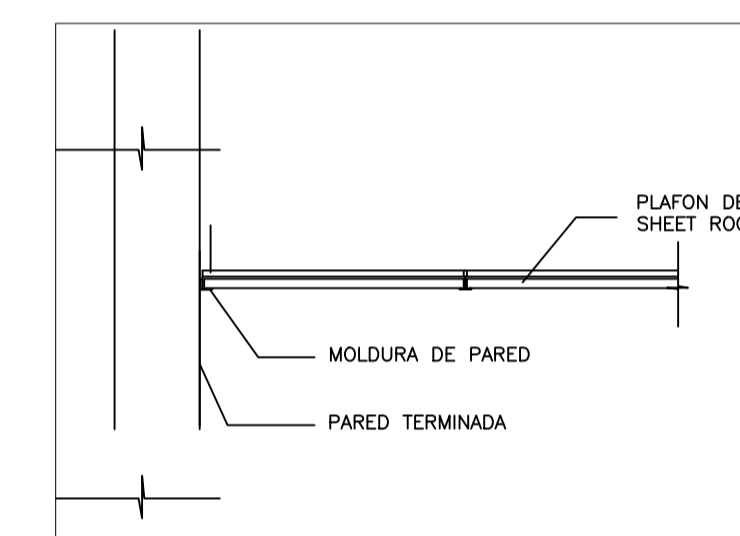

SISTEMA DE PLAFON SUSPENDIDO ZONA A INTERVENIR  
ESCALA: NA

LEYENDA DE PLAFONES	
	PLAFOND EN VINIL - YESO CON LAMINA DE PROTECCION LADO SUPERIOR METALIZADO 2'X2'. INCLUYE SISTEMA DE SUSPENSION ESTANDAR. ÁREA= 279.65 m <sup>2</sup>
	PLAFOND EN YESO, INCLUYE SISTEMA DE SUSPENSION STANDARD AREA= 51.24 m <sup>2</sup>
	LUMINARIA 2'X2' DE PLAFOND. 3 TUBOS TIPO T8 LED
	LUMINARIA 2'X4' DE PLAFOND. 3 TUBOS TIPO T8 LED
	LUMINARIA OJO DE BUEY TIPO PANEL DE 6", 4500K, 18W

**NOTAS GENERALES DE PLAFON SUSPENDIDO**

- EL TECHO SUSPENDIDO SERA EN PLAFON VINIL YESO 2x2x7mm, COLOR BLANCO PRE -TERMINADO. LA ALTURA GENERAL SERA DE 3 METROS DESDE EL NIVEL DE PISO TERMINADO.
- EL SISTEMA DE SUSPENSION DEBERA SER UNA CUADRICULA DE METAL ESTANDAR DE COLOR BLANCO PRE-TERMINADO.
- EL SOPORTE DEBERA SER ALAMBRE DESTEMPLADO CALIBRE #12, FIJADO A LAS "T'S" PRINCIPALES Y A LOS ELEMENTOS DE ESTRUCTURA DEL TECHO, A 1219MM (48") O.C. DE ESPACIAMIENTO MAXIMO.



REPÚBLICA DOMINICANA  
CONSEJO DEL PODER JUDICIAL  
DIRECCIÓN GENERAL DE LA ADMINISTRACIÓN Y CARRERA JUDICIAL  
DIRECCIÓN DE INFRAESTRUCTURA FISICA

MAG. LUIS HENRY MOLINA  
MAGISTRADO PRESIDENTE

**ENCARGADOS**

ARQ. MARCELLE LANDRÓN  
CODIA:  
DIRECTORA INFRAESTRUCTURA FISICA

ARQ. EDGAR DE LA ROSA  
CODIA: 23161  
GERENTE DE PROYECTOS

**COLABORADORES**

ARQ. CARMEN PEYNADO  
CODIA 35739  
COLABORACIÓN EN DISEÑO ARQUITECTÓNICO,  
DIBUJO DE PLANOS Y MODELO TRIDIMENSIONAL

**PROYECTO**

PALACIO DE JUSTICIA  
MONTECRISTI  
ADECUACION DE ESPACIO DE RECEPCION DE DOCUMENTOS

**UBICACIÓN**

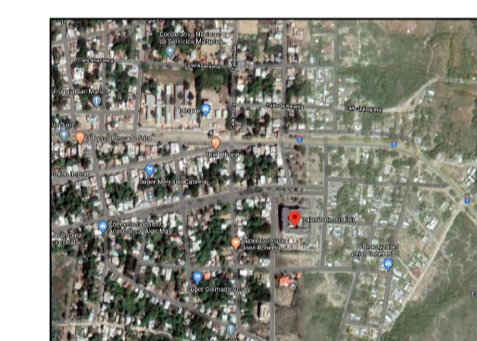

**CONTENIDO**

PLATA DE PLAFONES

**ESTADO DEL PLANO**

UBICACION ARCHIVO DIGITAL

**EDICION**

FECHA DE ACTUALIZACION **ABRIL 2020**

**FECHA** 14/05/2020  
**ESCALA** 1:40

**CAD No.**  
CPJ.PJ.M.

**PLANO No. A104**

**HOJA No.** 07 **DE** 09



**REPÚBLICA DOMINICANA  
CONSEJO DEL PODER JUDICIAL**

DIRECCIÓN GENERAL DE LA  
ADMINISTRACIÓN Y CARRERA JUDICIAL  
DIRECCIÓN DE INFRAESTRUCTURA FÍSICA

**MAG. LUIS HENRY MOLINA**  
MAGISTRADO PRESIDENTE

ENCARGADOS

**ARQ. MARCELLE LANDRÓN**  
CODIA:  
DIRECTORA INFRAESTRUCTURA FÍSICA

**ARQ. EDGAR DE LA ROSA**  
CODIA: 23161  
GERENTE DE PROYECTOS

COLABORADORES

**ARQ. CARMEN PEYNADO**  
CODIA 35739  
COLABORACIÓN EN DISEÑO ARQUITECTÓNICO,  
DIBUJO DE PLANOS Y MODELO TRIDIMENSIONAL

PROYECTO

**PALACIO DE JUSTICIA  
MONTECRISTI  
ADECUACION DE ESPACIO DE  
RECEPCION DE DOCUMENTOS**

UBICACIÓN

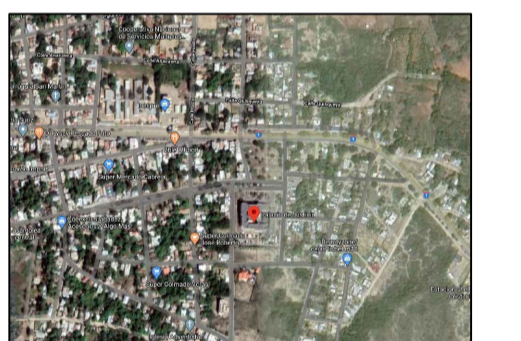

CONTENIDO

**DETALLE MUEBLE Y  
ESTRUCTURA DE VIDRIO**

ESTADO DEL PLANO

UBICACION ARCHIVO DIGITAL

EDICION

FECHA DE ACTUALIZACION **ABRIL 2020**

**FECHA**  
14/05/2020

**ESCALA**  
1:20

**CAD No.**  
**CPJ.PJ.M.**

**PLANO No. DE101**

**HOJA No.**  
**08**

**DE**  
**09**

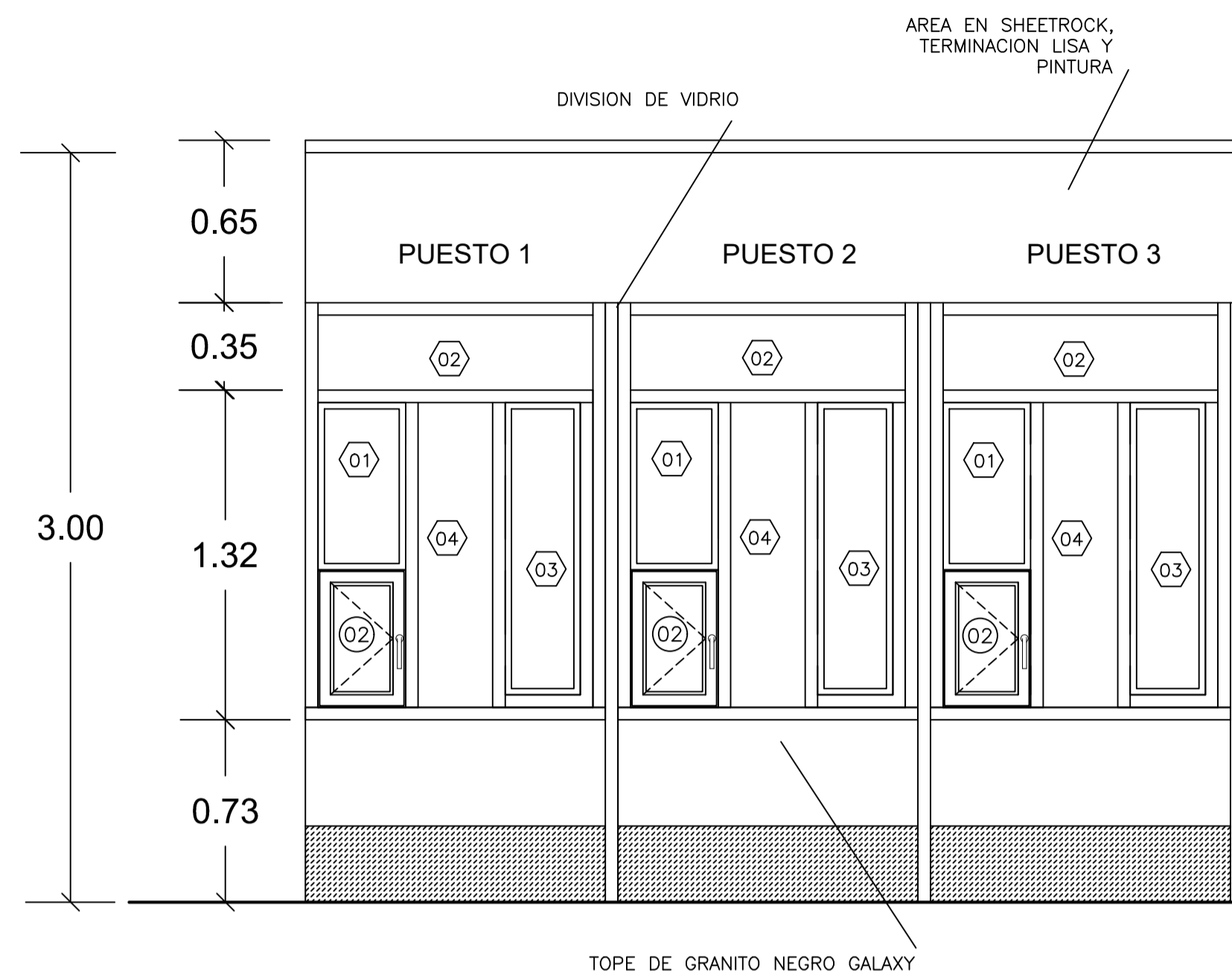

ELEVACION 1 RECEPCION  
ESCALA: 1:20

1  
DE101

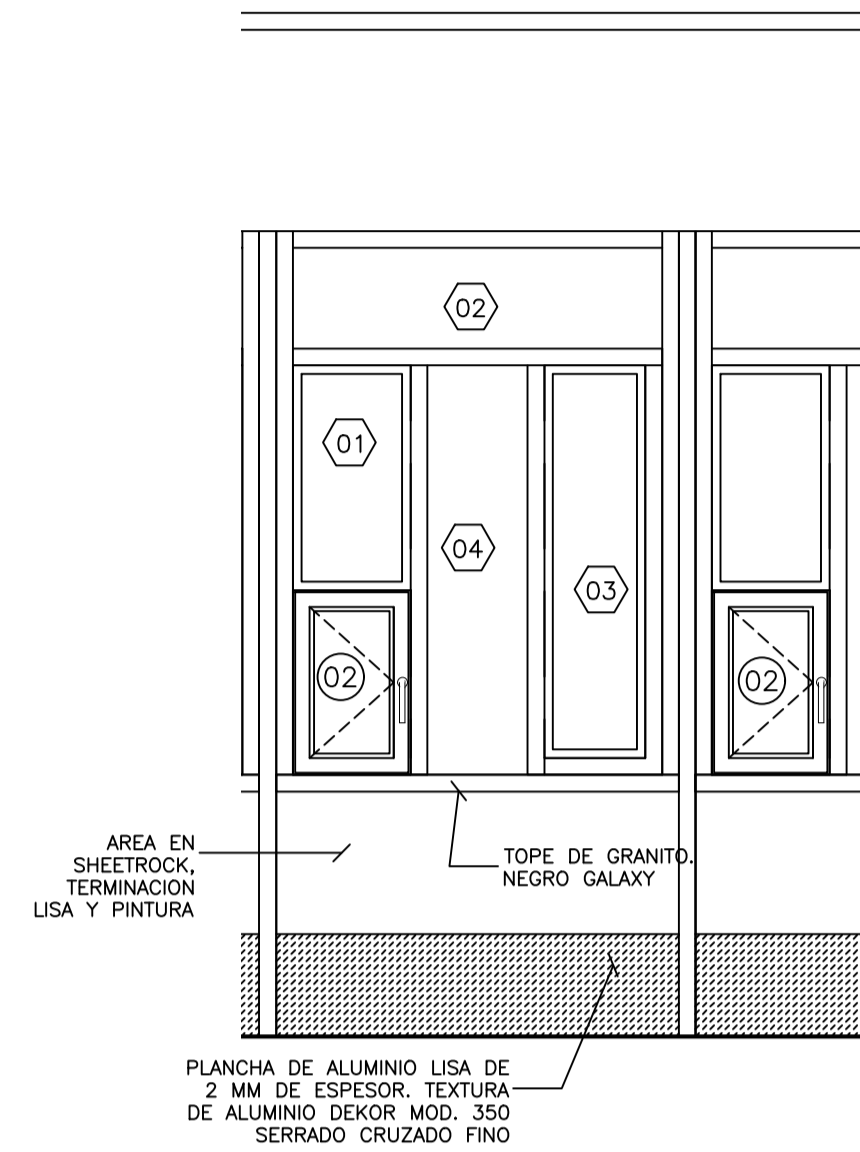

DETALLE DE POSICION  
ESCALA: 1:20

2  
DE101

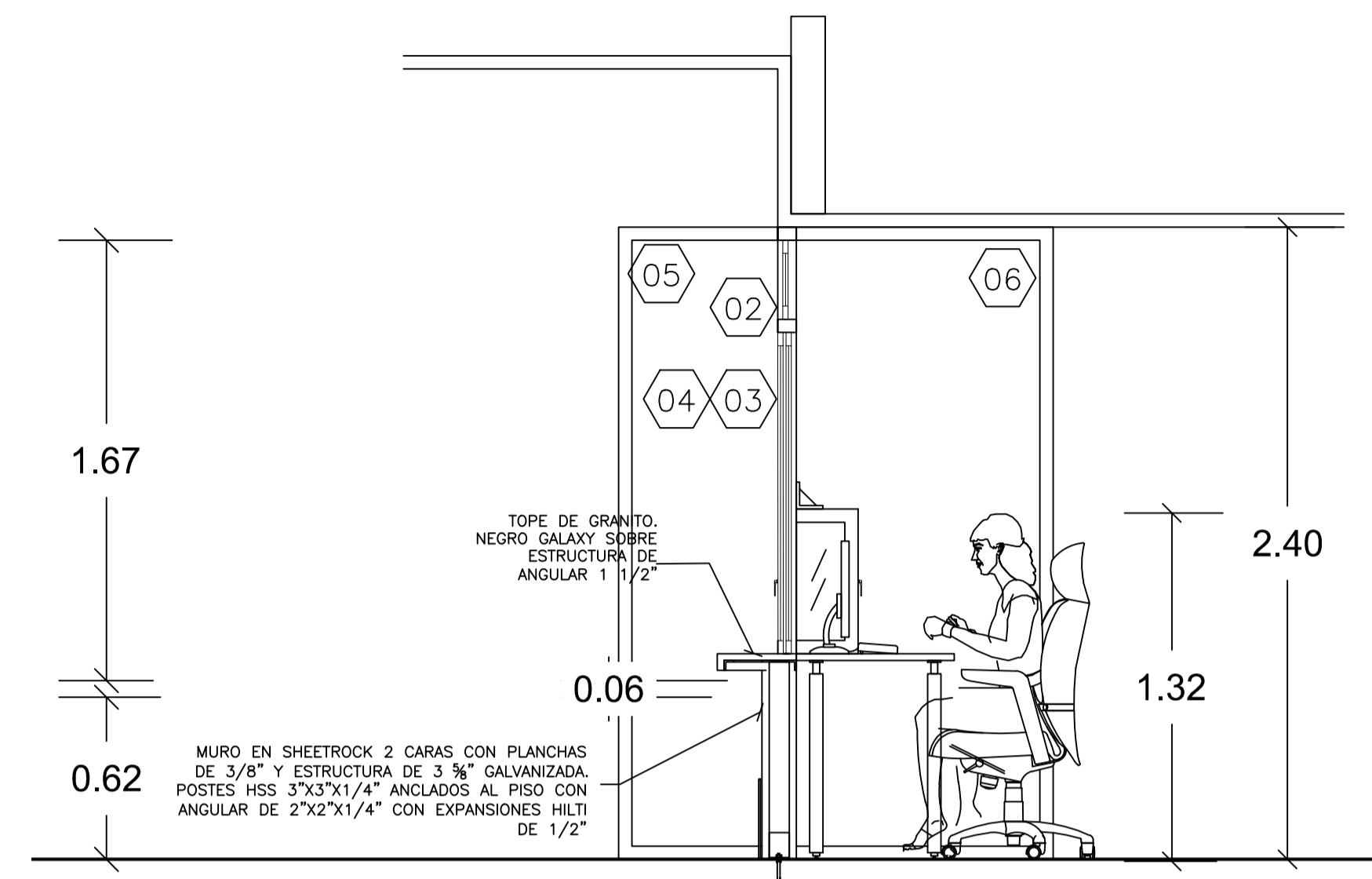

ELEVACION 2 RECEPCION  
ESCALA: 1:20

3  
DE101

TABLA DE PUERTAS								
PUERTA NO.	UBICACION	CANT.	ANCHO HUECO		MATERIAL	CERRADURA	BISAGRAS	OBSERVACIONES
			ANCHO	ALTURA				
00	PUERTAS EXISTENTES	1	---	---	CAOBA	-----	-----	PUERTAS A DESMONTAR
00 <sup>B</sup>	PUERTAS EXISTENTES	2	0.80	2.10	CAOBA	-----	-----	PUERTAS A DESMONTAR Y REALIZAR MANTENIMIENTO. SE DEBE PULIR, MASILLAR Y APLICAR PINTURA EN OLEO PARA MADERA
01	PUERTAS NUEVAS	2	1.00	2.10	CAOBA	-----	-----	PUERTAS NUEVAS DE MADERA SIMILARES A LAS EXISTENTES
02	PASO DE DOCUMENTOS	6	0.35	0.55	ALUMINIO Y VIDRIO	HEAVY DUTY DE CILINDRO CON MANIJA DE ACERO INOXIDABLE TIPO "L" DE 1/2" DE PROYECCIÓN	EN ACERO INOXIDABLE, PARA PUERTAS DE ALUMINIO CON CANAL DE 16 MM. CANTIDAD: 2	PUERTA NUEVA SIMPLE BATIENTE, CON MARCOS DE ALUMINIO ANODIZADO COLOR BLANCO Y VIDRIOS COLOR NATURAL TRANSLUCIDOS DE 3/8" DE ESPESOR.

TABLA DE VIDRIOS FIJOS								
PUERTA NO.	UBICACION	CANT.	ANCHO HUECO		MATERIAL	CERRADURA	BISAGRAS	OBSERVACIONES
			ANCHO	ALTURA				
01	PASO DE DOCUMENTOS	3	0.35	0.67	ALUMINIO P40 Y VIDRIO	-----	-----	VIDRIO FIJO CON MARCOS DE ALUMINIO P40 ANODIZADO COLOR BLANCO Y VIDRIOS COLOR NATURAL TRANSLUCIDOS DE 3/8" DE ESPESOR.
02	PASO DE DOCUMENTOS	3	1.20	0.30	ALUMINIO P40 Y VIDRIO	-----	-----	VIDRIO FIJO CON MARCOS DE ALUMINIO P40 ANODIZADO COLOR BLANCO Y VIDRIOS COLOR NATURAL TRANSLUCIDOS DE 3/8" DE ESPESOR.
03	PASO DE DOCUMENTOS	3	0.25	1.17	ALUMINIO P40 Y VIDRIO	-----	-----	VIDRIO FIJO CON MARCOS DE ALUMINIO P40 ANODIZADO COLOR BLANCO Y VIDRIOS COLOR NATURAL TRANSLUCIDOS DE 3/8" DE ESPESOR.
04	PASO DE DOCUMENTOS	3	0.40	1.22	ALUMINIO P40 Y VIDRIO	-----	-----	VIDRIO FIJO FLOTANTE COLOR NATURAL TRANSLUCIDOS DE 3/8" DE ESPESOR ESPACIADO 3/4" PARA TRANSMISION DE VOZ, CON TAPONES EN ACERO INOXIDABLE CEPILLADOS, HUECOS DE 5/16" .
05	PASO DE DOCUMENTOS	2	0.70	2.40	ALUMINIO P40 Y VIDRIO	-----	-----	VIDRIO FIJO CON MARCOS DE ALUMINIO P40 ANODIZADO COLOR BLANCO Y VIDRIOS COLOR NATURAL TRANSLUCIDOS DE 3/8" DE ESPESOR.
06	PASO DE DOCUMENTOS	3	1.25	2.40	ALUMINIO P40 Y VIDRIO	-----	-----	VIDRIO FIJO CON MARCOS DE ALUMINIO P40 ANODIZADO COLOR BLANCO Y VIDRIOS COLOR NATURAL TRANSLUCIDOS DE 3/8" DE ESPESOR.

