



**REPÚBLICA DOMINICANA
CONSEJO DEL PODER JUDICIAL**

*DIRECCIÓN GENERAL DE LA
ADMINISTRACIÓN Y CARRERA JUDICIAL
DIRECCIÓN DE INFRAESTRUCTURA FÍSICA*

MAG. LUIS HENRY MOLINA
MAGISTRADO PRESIDENTE

ENCARGADOS

ARQ. MARCELLE LANDRÓN
CODIA:
DIRECTORA INFRAESTRUCTURA FÍSICA

ARQ. EDGAR DE LA ROSA
CODIA: 23161
GERENTE DE PROYECTOS

COLABORADORES

ARQ. CARMEN PEYNADO
CODIA 35739
COLABORACIÓN EN DISEÑO ARQUITECTÓNICO,
DIBUJO DE PLANOS Y MODELO TRIDIMENSIONAL

PROYECTO

**EDIFICIO DE LAS CORTES
ADECUACION DE ESPACIO DE
RECEPCION DE DOCUMENTOS**

UBICACIÓN



CONTENIDO

INDICE GENERAL

ESTADO DEL PLANO

UBICACION ARCHIVO DIGITAL

EDICION

FECHA DE ACTUALIZACION **MAYO 2020**

FECHA	ESCALA
05/05/05	NTE

CAD No.
CPJ.CADN

PLANO No. G001

HOJA No.	DE
01	10

INDICE GENERAL

NUMERO	PLANO No.	CONTENIDO DE LA HOJA
01	G001	INDICE DE PLANOS
02	G002	LOCALIZACION Y UBICACION
03	G003	NOTAS Y CONSIDERACIONES GENERALES
04	A101	PLANTA GENERAL EXISTENTE
05	A102	PLANTA ARQUITECTONICA Y DIMENSIONADA EXISTENTE
06	A103	PLANTA DE DEMOLICION
07	A104	PLANTA ARQUITECTONICA Y DIMENSIONADA PROPUESTA
08	A105	PLANTA DE PLAFONES EN ZONA A INTERVENIR
09	DE101	DETALLES DE MUEBLES Y ESTRUCTURAS DE VIDRIOS
10	DE102	DETALLES GENERALES



MAPA DE LA REPUBLICA DOMINICANA
ESCALA: NO A ESCALA

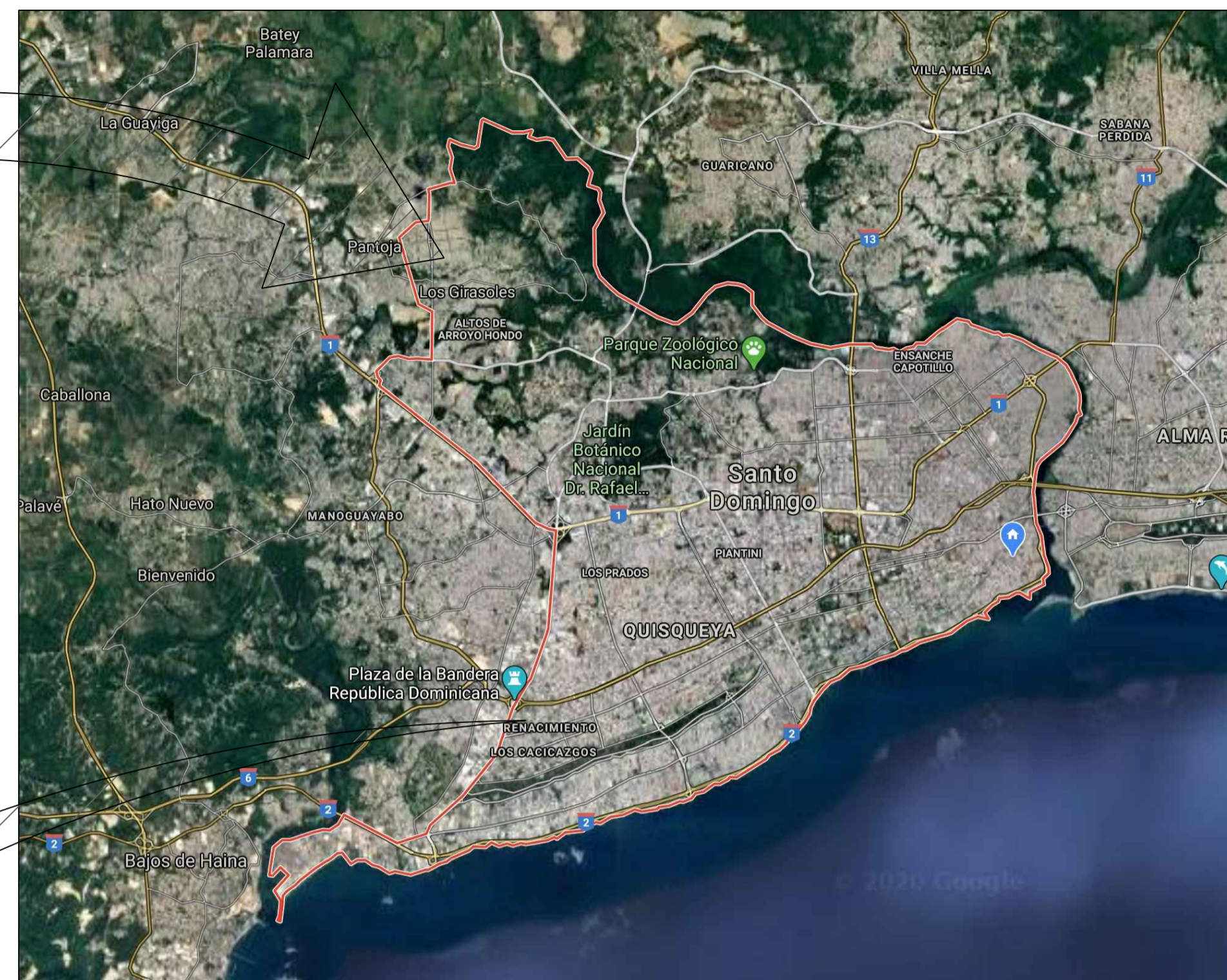

MAPA DEL DISTRITO NACIONAL
ESCALA: NO A ESCALA

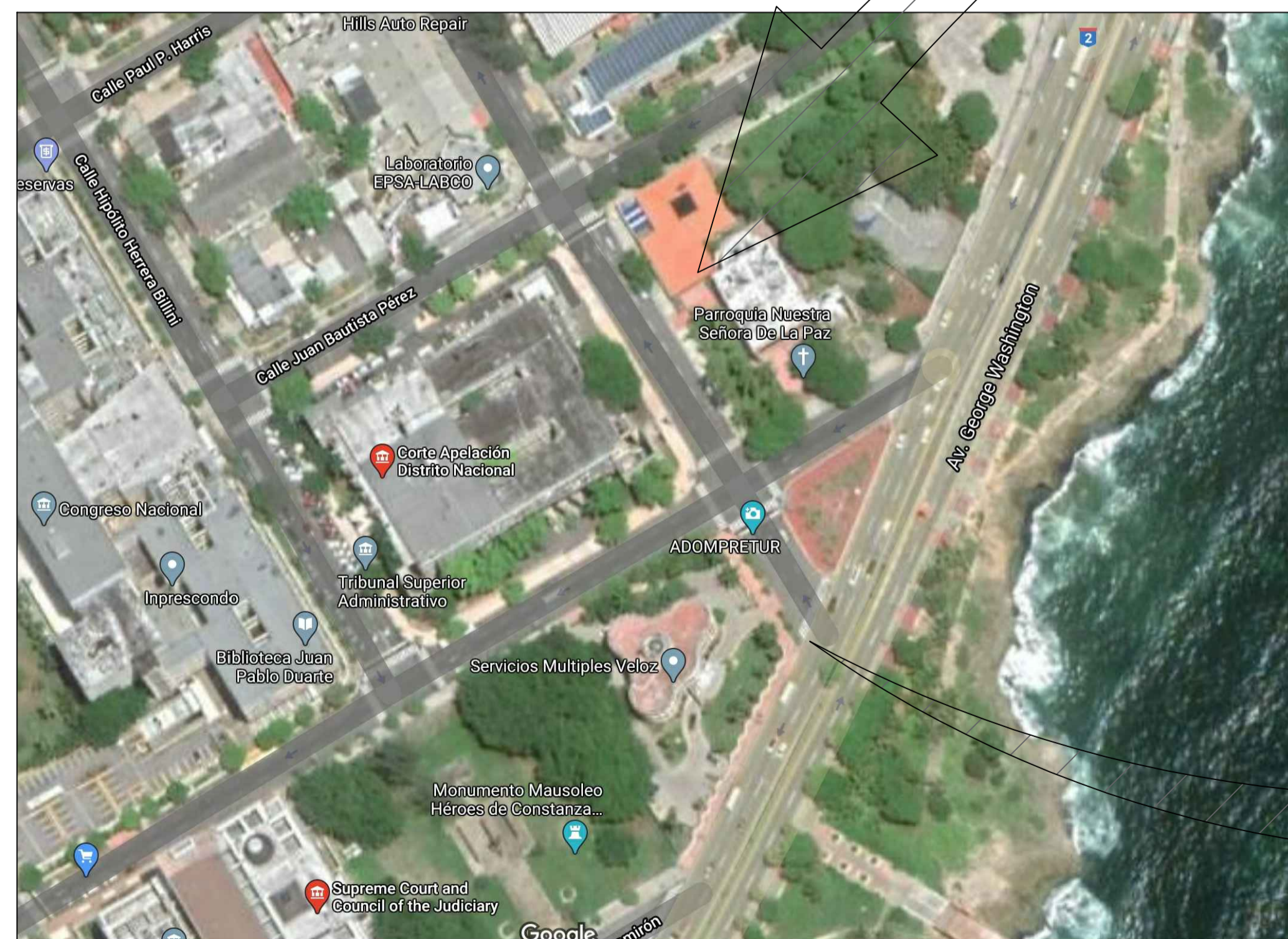

UBICACION PROYECTO EN
CENTRO DEL DISTRITO
ESCALA: NO A ESCALA



UBICACION DEL EDIFICIO DE
LAS CORTES DE APELACION DEL DN
ESCALA: NO A ESCALA



REPÚBLICA DOMINICANA
CONSEJO DEL PODER JUDICIAL
DIRECCIÓN GENERAL DE LA
ADMINISTRACIÓN Y CARRERA JUDICIAL
DIRECCIÓN DE INFRAESTRUCTURA FÍSICA

MAG. LUIS HENRY MOLINA
MAGISTRADO PRESIDENTE

ENCARGADOS

ARQ. MARCELLE LANDRÓN
CODIA:
DIRECTORA INFRAESTRUCTURA FÍSICA

ARQ. EDGAR DE LA ROSA
CODIA: 23161
GERENTE DE PROYECTOS

COLABORADORES

ARQ. CARMEN PEYNADO
CODIA 35739
COLABORACIÓN EN DISEÑO ARQUITECTÓNICO,
DIBUJO DE PLANOS Y MODELO TRIDIMENSIONAL

PROYECTO

EDIFICIO DE LAS CORTES
ADECUACION DE ESPACIO DE
RECEPCION DE DOCUMENTOS

UBICACIÓN

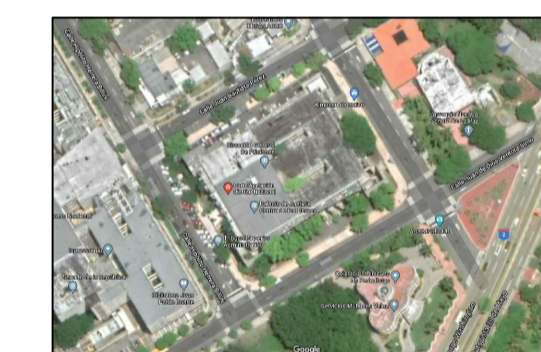

CONTENIDO

PLANO DE LOCALIZACION Y
UBICACION

ESTADO DEL PLANO

UBICACION ARCHIVO DIGITAL

EDICION

FECHA DE ACTUALIZACION **MAYO 2020**

FECHA
05/05/05

ESCALA
NTE

CAD No.

CPJ.CADN

PLANO No. G002

HOJA No.
02

DE
10

NOTAS GENERALES PARA INTERVENCION EN EDIFICACIONES

ES OBLIGATORIA LA PRESENCIA DE UN GERENTE DE PROYECTOS Y DEBERA SUPERVISAR TODAS LAS ACTIVIDADES Y GARANTIZAR LOS RECURSOS AL MENOS QUE SE INDIQUE LO CONTRARIO.

TODAS LAS DIMENSIONES INTERIORES SON DE PARED TERMINADA A PARED TERMINADA.

TODAS LAS PAREDES INTERIORES NUEVAS DE ESTRUCTURA LIGERA SON EN DENGLOSS Y DEBERAN ALCANZAR LA ALTURA ESPECIFICADA POR RAZONES DE SEGURIDAD.

EL CONTRATISTA SE ASEGURARA QUE ANTES DE INICIAR LA CONSTRUCCION UN RESPONSABLE DE LA SUPERVISION ESTARA EN EL LUGAR DURANTE TODAS LAS FASES CONSTRUCTIVAS.

EL CONTRATISTA DEBERA TENER EN TODO MOMENTO EN OBRA UN CRONOGRAMA EN EL QUE SE MOSTRARA EL ORDEN QUE PROPONE PARA EJECUTAR LA OBRA QUE HA SIDO ACEPTADA POR EL DEPARTAMENTO DE INFRAESTRUCTURA SIEMPRE.

EL CONTRATISTA DEBE NOTIFICAR AL DEPARTAMENTO DE INFRAESTRUCTURA CON MINIMO DOS DIAS DE ANTICIPACION LOS SIGUIENTES EVENTOS:

- INSPECCION DE TODOS LOS PUNTOS CRITICOS
- COLOCACION DEL MATERIAL DE RELLENO
- FORMACIONES DE HORMIGON
- TERMINACION DE SERVICIOS E INSTALACIONES ELECTRICAS (UPS) SOTERRADAS
- PRUEBA DE PRESION DE TUBERIAS DE AIRE, AGUA Y PRODUCTOS
- TERMINACION DE LA COLOCACION DE REFUERZOS DE ACERO
- ACEPTACION FINAL (ENTREGA DE PROYECTO)

EL CONTRATISTA ALMACENARA TODOS LOS MATERIALES DE CONSTRUCCION EN UN AREA PREPARADA ESPECIALMENTE PARA ESTE FIN PARA EVITAR REUBICACION DURANTE LA CONSTRUCCION. TODOS LOS MATERIALES DEBERAN SER ALMACENADOS EN UN AREA SEGURA DURANTE TODAS LAS FASES CONSTRUCTIVAS.

EL CONTRATISTA PROPORCIONARA LOS PLANOS "AS-BUILT" (COPIA IMPRESA Y ELECTRONICA) AL DEPARTAMENTO DE INFRAESTRUCRA EN CASO DE QUE HAYAN SURGIDOS CAMBIOS ANTES DE LA ACEPTACION FINAL.

ANTES DE LA ACEPTACION FINAL EL CONTRATISTA DEBERA ELIMINAR TODOS LOS MATERIALES EXCEDENTES Y DESECHOS DE HERRAMIENTAS Y EQUIPOS, LIMPIAR TODOS LOS VIDRIOS , ESPEJOS, PISOS, SUPERFICIES INTERIORES, MOSTRADORES Y LOSETAS DE LAS AREAS INTERVENIDAS

ADVERTENCIA DE SEGURIDAD

EL CONTRATISTA SEGUIRA ESTRICTAMENTE TODAS LAS REGULACIONES DE SEGURIDAD PERTINENTES DURANTE TODAS LAS FASES CONSTRUCTIVAS Y DEBERA GARANTIZAR EQUIPOS DE PROTECCION PERSONAL (EPP) A TODOS LOS MIEBROS DEL EQUIPO DE TRABAJO.

NOTAS GENERALES PARA DEMOLICION

LOS HORARIOS DE TRABAJO PARA LA INTERVENCION EN BAÑOS, COCINA Y OFICINAS DEBERA SER COORDINADO CON EL DEPARTAMENTO DE INFRAESTRUCTURA Y EL DEPARTAMENTO ADMINISTRATIVO DEL PALACIO JUDICIAL.

EL CONTRATISTA DEBERA GARANTIZAR LA LIMPIEZA INMEDIATA Y EL BOTE DE MANERA INMEDIATA PARA EVITAR ACUMULACION INNECESARIA EN OBRA.



REPÚBLICA DOMINICANA
CONSEJO DEL PODER JUDICIAL

DIRECCIÓN GENERAL DE LA
ADMINISTRACIÓN Y CARRERA JUDICIAL
DIRECCIÓN DE INFRAESTRUCTURA FÍSICA

MAG. LUIS HENRY MOLINA
MAGISTRADO PRESIDENTE

ENCARGADOS

ARQ. MARCELLE LANDRÓN
CODIA:
DIRECTORA INFRAESTRUCTURA FÍSICA

ARQ. EDGAR DE LA ROSA
CODIA: 23161
GERENTE DE PROYECTOS

COLABORADORES

ARQ. CARMEN PEYNADO
CODIA 35739
COLABORACIÓN EN DISEÑO ARQUITECTÓNICO,
DIBUJO DE PLANOS Y MODELO TRIDIMENSIONAL

PROYECTO

EDIFICIO DE LAS CORTES
ADECUACION DE ESPACIO DE
RECEPCION DE DOCUMENTOS

UBICACIÓN



CONTENIDO

NOTAS Y CONSIDERACIONES
GENERALES

ESTADO DEL PLANO

UBICACION ARCHIVO DIGITAL

EDICION

FECHA DE ACTUALIZACION **MAYO 2020**

FECHA	ESCALA
05/05/05	NTE

CAD No.
CPJ.CADN

PLANO No. G003

HOJA No.	DE
03	10

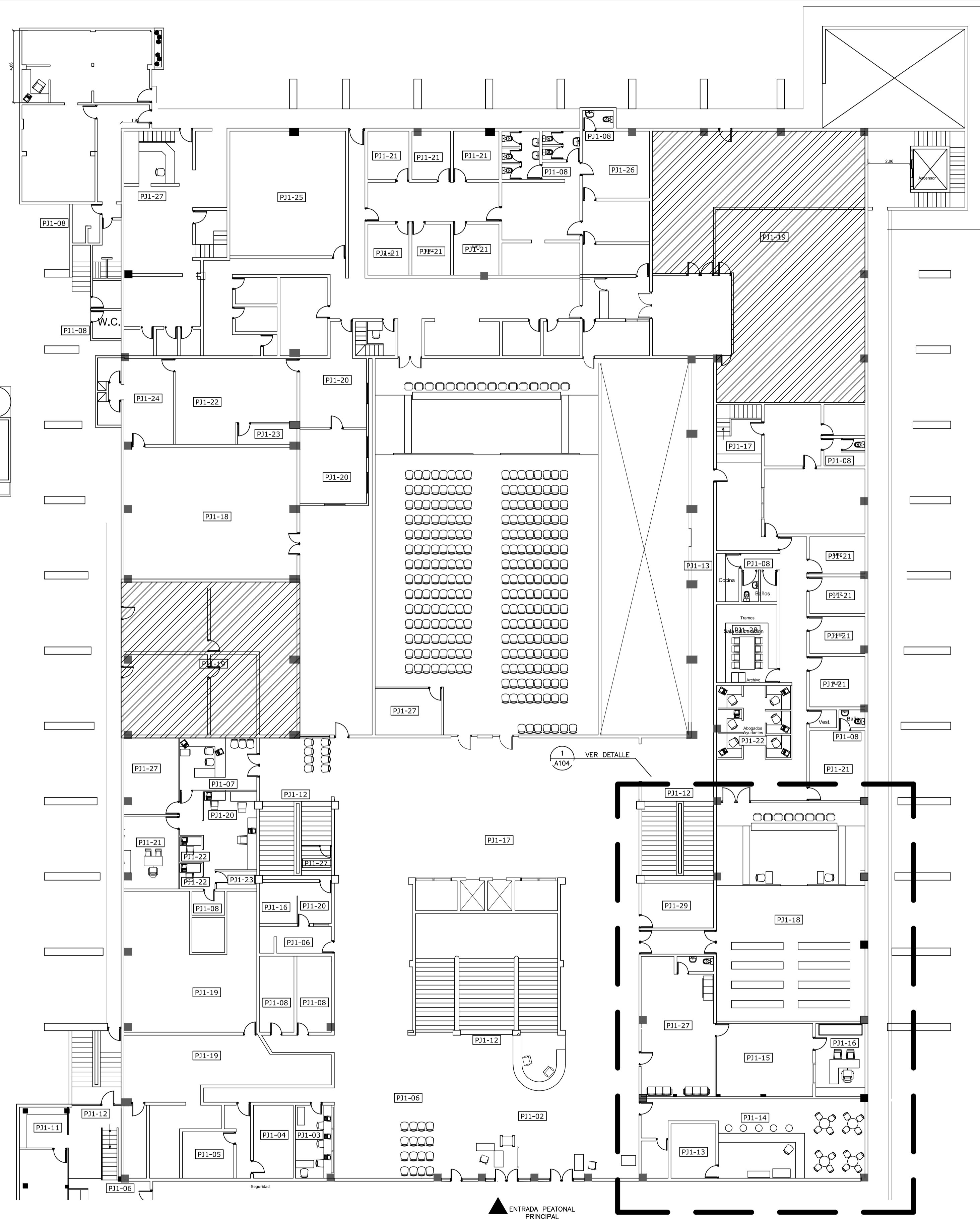

PLANTA ARQUITECTONICA EXISTENTE N1
ESCALA: 1:150

LEYENDA ARQUITECTONICA EXISTENTE

	MUROS, VENTANAS EXISTENTES
	COLUMNAS EXISTENTES
	ESPACIOS OCUPADOS POR EL MINISTERIO PUBLICO
	MUROS NUEVOS DE SHEETROCK
	TABLA DE ESPACIOS PALACIO DE JUSTICIA

DESCRIPCION DEL ESPACIO	CLAVE DE ESPACIO
ENTRADA PRINCIPAL	PJ1-01
VESTIBULO	PJ1-02
RENTAS INTERNAS	PJ1-03
DORMITORIO	PJ1-04
OFICINA	PJ1-05
SALA DE ESPERA	PJ1-06
RECEPCION	PJ1-07
BAÑOS	PJ1-08
CUARTO ELECTRICO	PJ1-09
EVALUACION	PJ1-10
ENTREVISTA	PJ1-11
ACCESOS VERTICALES	PJ1-12
COCINA	PJ1-13
CAFETERIA	PJ1-14
INSPECTORIA	PJ1-15
ENCARGADO	PJ1-16
PASILLO	PJ1-17
ENTRADA PRINCIPAL	PJ1-18
MINISTERIO PUBLICO	PJ1-19
OFICINISTA	PJ1-20
JUEZ	PJ1-21
ABOGADO	PJ1-22
COMEDOR	PJ1-23
ENTRADA PRINCIPAL	PJ1-24
SECRETARIA-CAMARA PENAL	PJ1-25
JUEZ PRESIDENTE	PJ1-26
ARCHIVO	PJ1-27
SALA DELIBERACION	PJ1-28
JUBILACION	PJ1-29

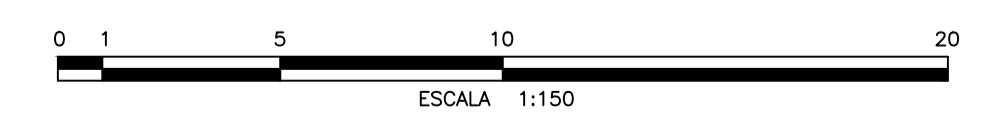

REPÚBLICA DOMINICANA
CONSEJO DEL PODER JUDICIAL

DIRECCIÓN GENERAL DE LA
ADMINISTRACIÓN Y CARRERA JUDICIAL
DIRECCIÓN DE INFRAESTRUCTURA FÍSICA

MAG. LUIS HENRY MOLINA
MAGISTRADO PRESIDENTE

ENCARGADOS

ARQ. MARCELLE LANDRÓN
CODIA:
DIRECTORA INFRAESTRUCTURA FÍSICA

ARQ. EDGAR DE LA ROSA
CODIA: 23161
GERENTE DE PROYECTOS

COLABORADORES

ARQ. CARMEN PEYNADO
CODIA 35739
COLABORACIÓN EN DISEÑO ARQUITECTÓNICO,
DIBUJO DE PLANOS Y MODELO TRIDIMENSIONAL

PROYECTO

EDIFICIO DE LAS CORTES
ADECUACION DE ESPACIO DE
RECEPCION DE DOCUMENTOS

UBICACIÓN



CONTENIDO

PLANTA DE CONJUNTO
EXISTENTE

ESTADO DEL PLANO

UBICACION ARCHIVO DIGITAL

EDICION

FECHA DE ACTUALIZACION **MAYO 2020**

FECHA	ESCALA
05/05/05	1:150

CAD No. **CPJ.CADN**

PLANO No. A101

HOJA No.	DE
04	10



**REPÚBLICA DOMINICANA
CONSEJO DEL PODER JUDICIAL**
DIRECCIÓN GENERAL DE LA
ADMINISTRACIÓN Y CARRERA JUDICIAL
DIRECCIÓN DE INFRAESTRUCTURA FÍSICA

MAG. LUIS HENRY MOLINA
MAGISTRADO PRESIDENTE

ENCARGADOS

ARQ. MARCELLE LANDRÓN
CODIA:
DIRECTORA INFRAESTRUCTURA FÍSICA

ARQ. EDGAR DE LA ROSA
CODIA: 23161
GERENTE DE PROYECTOS

COLABORADORES

ARQ. CARMEN PEYNADO
CODIA 35739
COLABORACIÓN EN DISEÑO ARQUITECTÓNICO,
DIBUJO DE PLANOS Y MODELO TRIDIMENSIONAL

PROYECTO

EDIFICIO DE LAS CORTES
ADECUACION DE ESPACIO DE
RECEPCION DE DOCUMENTOS

UBICACIÓN



CONTENIDO

PLANTA ARQUITECTONICA Y
DIMENSIONADA EXISTENTE

ESTADO DEL PLANO

UBICACION ARCHIVO DIGITAL

EDICION

FECHA DE ACTUALIZACION **MAYO 2020**

FECHA
05/05/05

ESCALA
1:75

CAD No.
CPJ.CADN

PLANO No. A102

HOJA No.
05

DE
10

LEYENDA ARQUITECTONICA EXISTENTE	
	MUROS, VENTANAS EXISTENTES
	COLUMNAS EXISTENTES
	ESPACIOS OCUPADOS POR EL MINISTERIO PUBLICO
	MUROS NUEVOS DE SHEETROCK
	CERRAMIENTO DE HUECOS

TABLA DE ESPACIOS PALACIO DE JUSTICIA	
DESCRIPCION DEL ESPACIO	CLAVE DE ESPACIO
ENTRADA PRINCIPAL	PJ1-01
VESTIBULO	PJ1-02
RENTAS INTERNAS	PJ1-03
DORMITORIO	PJ1-04
OFICINA	PJ1-05
SALA DE ESPERA	PJ1-06
RECEPCION	PJ1-07
BAÑOS	PJ1-08
CUARTO ELECTRICO	PJ1-09
EVALUACION	PJ1-10
ENTREVISTA	PJ1-11
ACCESOS VERTICALES	PJ1-12
COCINA	PJ1-13
CAFETERIA	PJ1-14
INSPECTORIA	PJ1-15
ENCARGADO	PJ1-16
PASILLO	PJ1-17
ENTRADA PRINCIPAL	PJ1-18
MINISTERIO PUBLICO	PJ1-19
OFICINISTA	PJ1-20
JUEZ	PJ1-21
ABOGADO	PJ1-22
COMEDOR	PJ1-23
ENTRADA PRINCIPAL	PJ1-24
SECRETARIA-CAMARA PENAL	PJ1-25
JUEZ PRESIDENTE	PJ1-26
ARCHIVO	PJ1-27
SALA DELIBERACION	PJ1-28
JUBILACION	PJ1-29

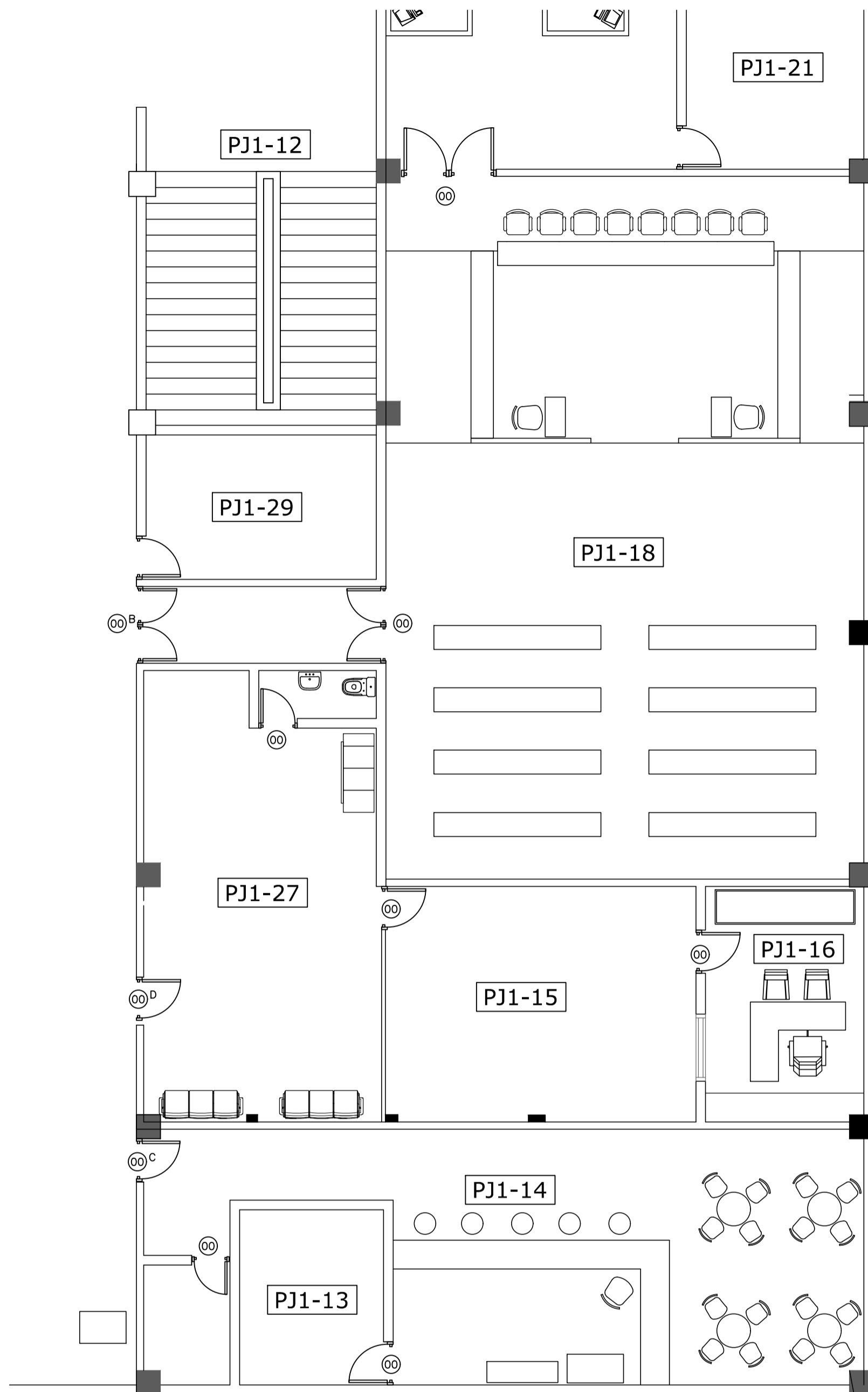

PLANTA ARQUITECTONICA EXISTENTE
ZONA A INTERVENIR
ESCALA: 1:75

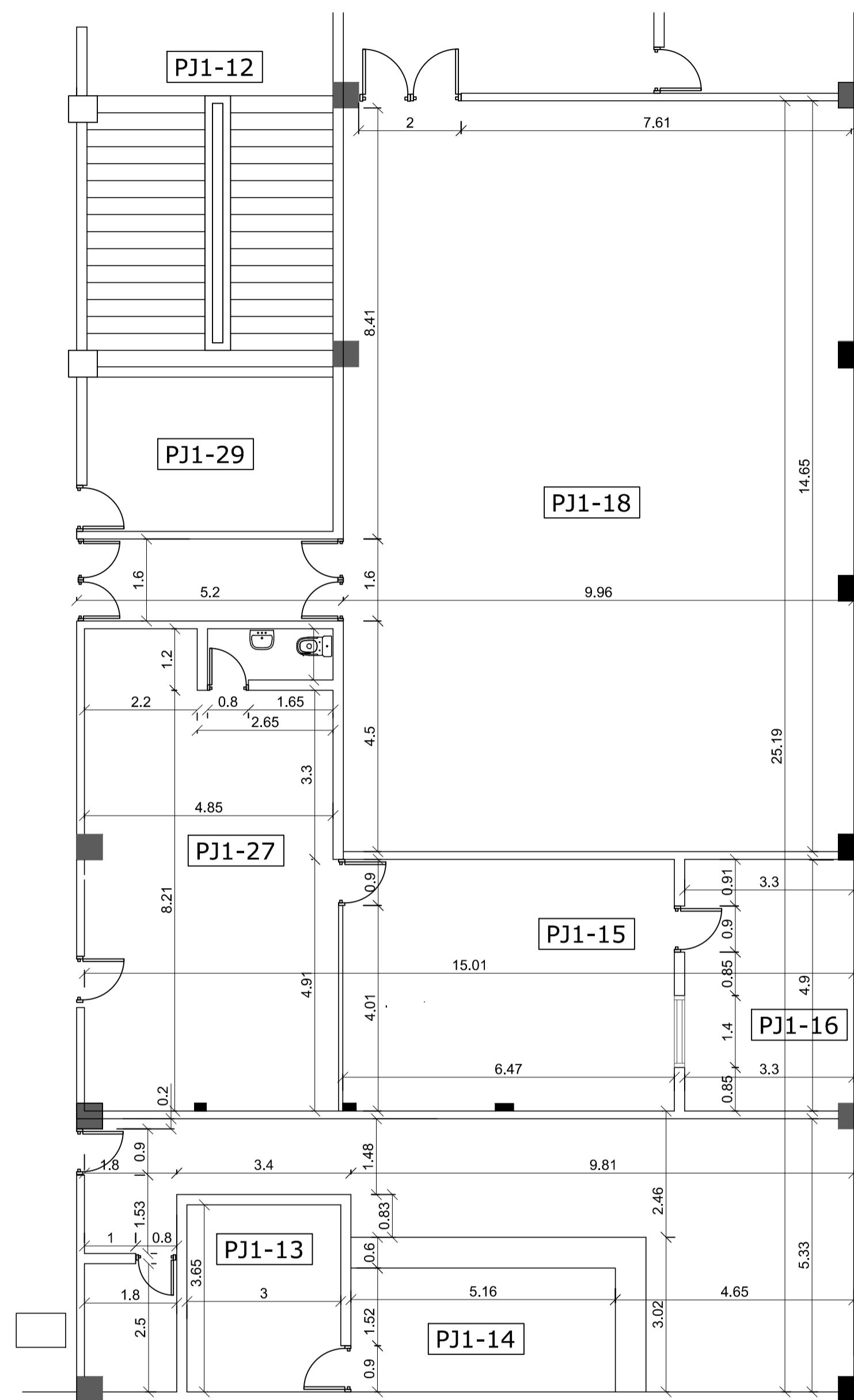
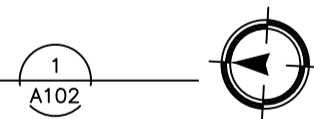

PLANTA DIMENSIONADA EXISTENTE
ZONA A INTERVENIR
ESCALA: 1:75



TABLA DE PUERTAS								
PUERTA NO.	UBICACION	CANT.	ANCHO HUECO		MATERIAL	CERRADURA	BISAGRAS	OBSERVACIONES
			ANCHO	ALTURA				
ⓐ	PUERTAS EXISTENTES	9	---	---	CAOBA	---	---	PUERTAS A DESMONTAR
ⓑ	PUERTAS EXISTENTES	2	0.80	2.10	CAOBA	---	---	PUERTAS A DESMONTAR, REALIZAR MANTENIMIENTO Y REINSTALAR. SE DEBE PULIR, MASILLAR Y APLICAR PINTURA EN OLEO PARA MADERA
ⓒ	PUERTAS EXISTENTES	1	0.90	2.10	CAOBA	---	---	PUERTAS A DESMONTAR, REALIZAR MANTENIMIENTO Y REINSTALAR. SE DEBE PULIR, MASILLAR Y APLICAR PINTURA EN OLEO PARA MADERA
ⓓ	PUERTAS EXISTENTES	1	1.00	2.10	VIDRIO	---	---	PUERTAS A LIMPIAR

LEYENDA ARQUITECTONICA EXISTENTE

	MUROS, VENTANAS EXISTENTES
	COLUMNAS EXISTENTES
	ESPACIOS OCUPADOS POR EL MINISTERIO PUBLICO
	MUROS NUEVOS DE SHEETROCK
	CERRAMIENTO DE HUECOS

TABLA DE ESPACIOS PALACIO DE JUSTICIA

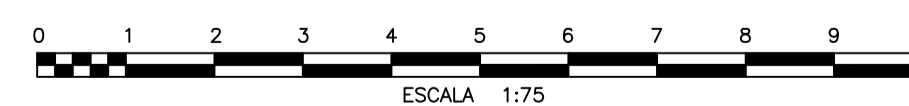
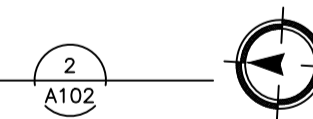
DESCRIPCION DEL ESPACIO	CLAVE DE ESPACIO
ENTRADA PRINCIPAL	PJ1-01
VESTIBULO	PJ1-02
RENTAS INTERNAS	PJ1-03
DORMITORIO	PJ1-04
OFICINA	PJ1-05
SALA DE ESPERA	PJ1-06
RECEPCION	PJ1-07
BAÑOS	PJ1-08
CUARTO ELECTRICO	PJ1-09
EVALUACION	PJ1-10
ENTREVISTA	PJ1-11
ACCESOS VERTICALES	PJ1-12
COCINA	PJ1-13
CAFETERIA	PJ1-14
INSPECTORIA	PJ1-15
ENCARGADO	PJ1-16
PASILLO	PJ1-17
ENTRADA PRINCIPAL	PJ1-18
MINISTERIO PUBLICO	PJ1-19
OFICINISTA	PJ1-20
JUEZ	PJ1-21
ABOGADO	PJ1-22
COMEDOR	PJ1-23
ENTRADA PRINCIPAL	PJ1-24
SECRETARIA-CAMARA PENAL	PJ1-25
JUEZ PRESIDENTE	PJ1-26
ARCHIVO	PJ1-27
SALA DELIBERACION	PJ1-28
JUBILACION	PJ1-29

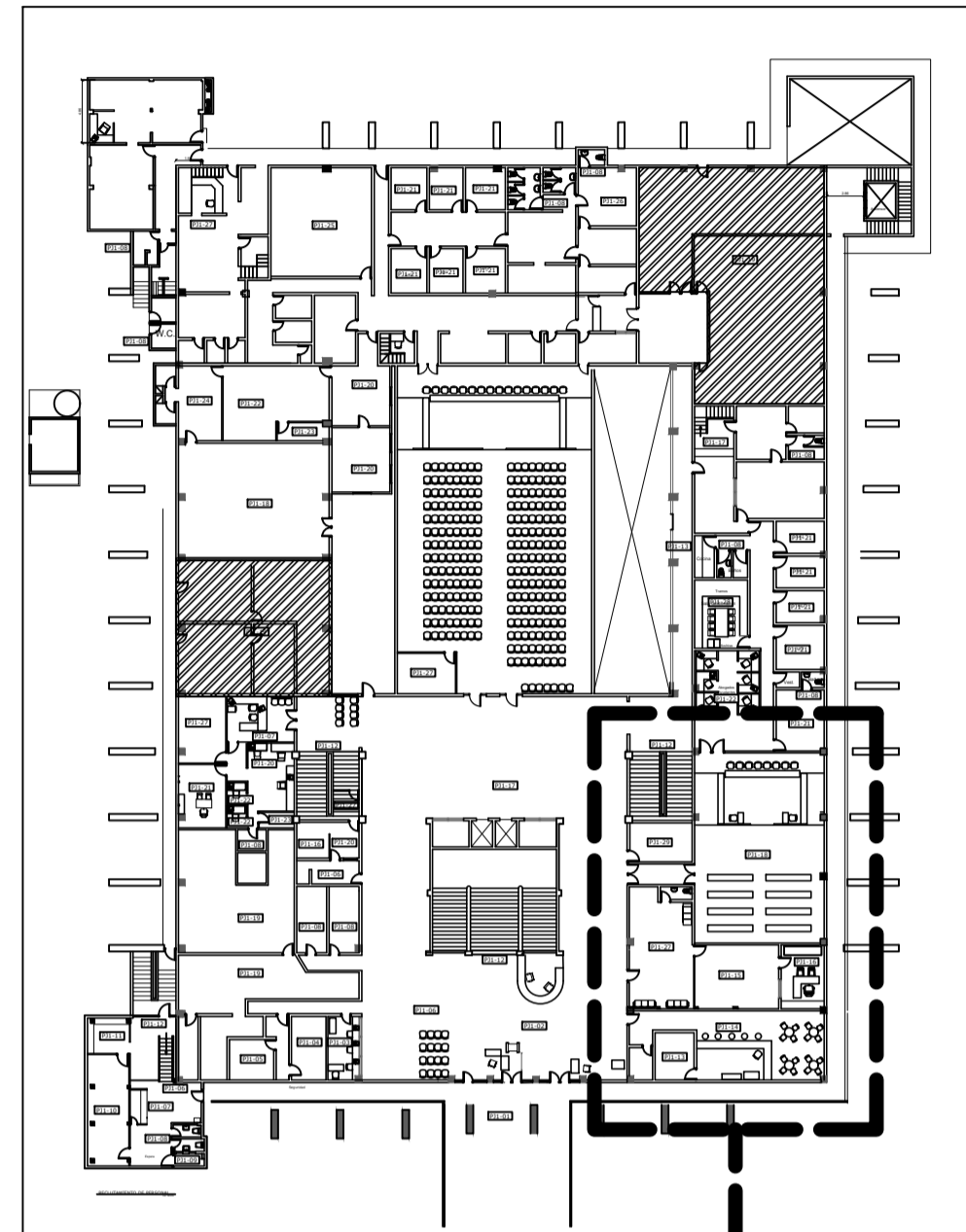

PLANTA EXISTENTE
ZONA A INTERVENIR
ESCALA: 1:500

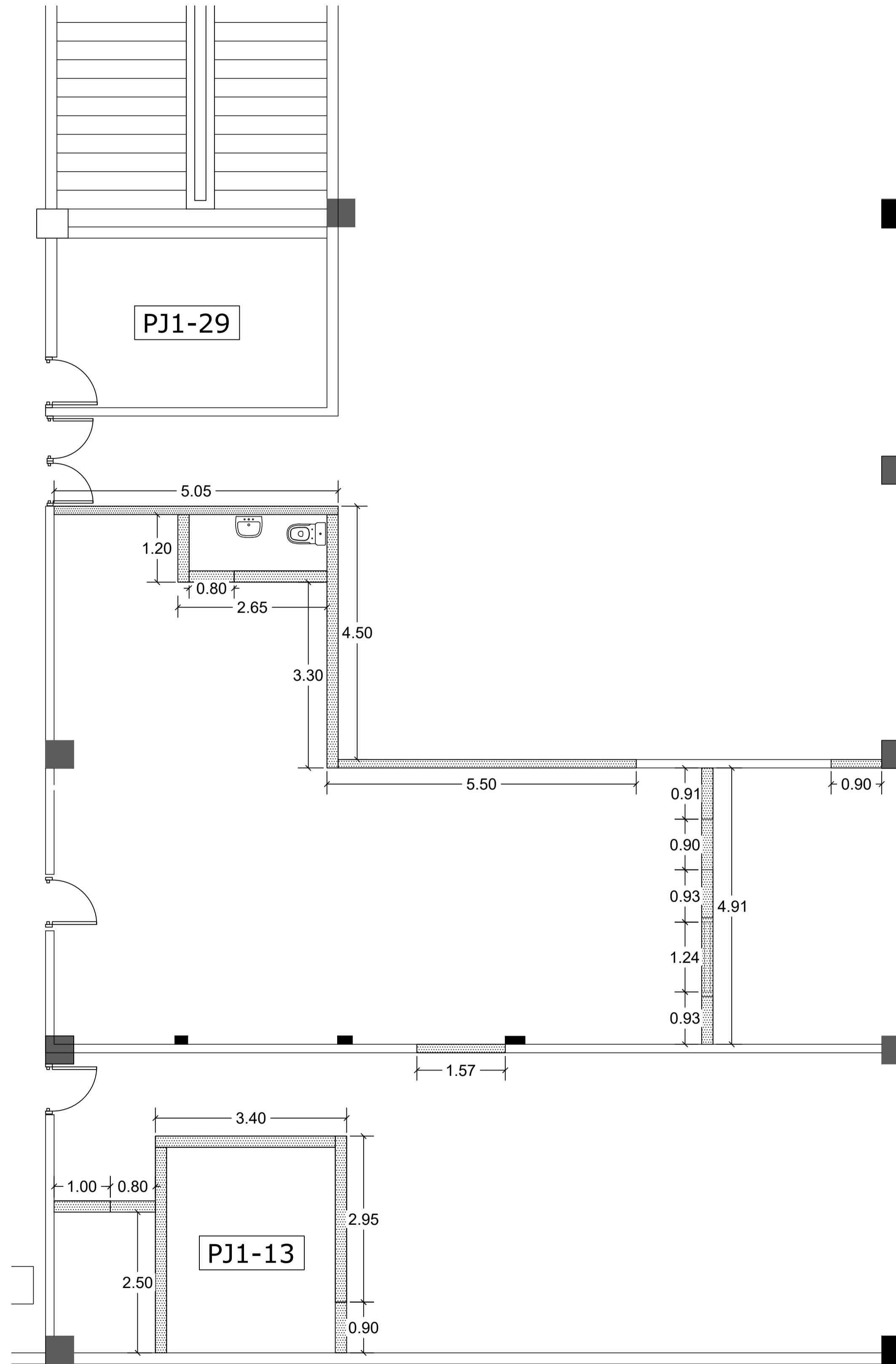

PLANTA DE DEMOLICION
ESCALA: 1:50



REPÚBLICA DOMINICANA
CONSEJO DEL PODER JUDICIAL
DIRECCIÓN GENERAL DE LA
ADMINISTRACIÓN Y CARRERA JUDICIAL
DIRECCIÓN DE INFRAESTRUCTURA FÍSICA

MAG. LUIS HENRY MOLINA
MAGISTRADO PRESIDENTE

ENCARGADOS

ARQ. MARCELLE LANDRÓN
CODIA:
DIRECTORA INFRAESTRUCTURA FÍSICA

ARQ. EDGAR DE LA ROSA
CODIA: 23161
GERENTE DE PROYECTOS

COLABORADORES

ARQ. CARMEN PEYNADO
CODIA 35739
COLABORACIÓN EN DISEÑO ARQUITECTÓNICO,
DIBUJO DE PLANOS Y MODELO TRIDIMENSIONAL

PROYECTO

EDIFICIO DE LAS CORTES
ADECUACION DE ESPACIO DE
RECEPCION DE DOCUMENTOS

UBICACIÓN



CONTENIDO

PLANTA DE DEMOLICION

ESTADO DEL PLANO

UBICACION ARCHIVO DIGITAL

EDICION

FECHA DE ACTUALIZACION MAYO 2020

FECHA	ESCALA
05/05/05	1:50

CAD No. CPJ.CADN

PLANO No. A103

HOJA No.	DE
06	10

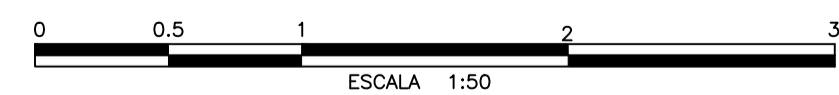

ESCALA 1:50



REPÚBLICA DOMINICANA
CONSEJO DEL PODER JUDICIAL
 DIRECCIÓN GENERAL DE LA
 ADMINISTRACIÓN Y CARRERA JUDICIAL
 DIRECCIÓN DE INFRAESTRUCTURA FÍSICA

MAG. LUIS HENRY MOLINA
 MAGISTRADO PRESIDENTE

ENCARGADOS

ARQ. MARCELLE LANDRÓN
 CODIA:
 DIRECTORA INFRAESTRUCTURA FÍSICA

ARQ. EDGAR DE LA ROSA
 CODIA: 23161
 GERENTE DE PROYECTOS

COLABORADORES

ARQ. CARMEN PEYNADO
 CODIA 35739
 COLABORACIÓN EN DISEÑO ARQUITECTÓNICO,
 DIBUJO DE PLANOS Y MODELO TRIDIMENSIONAL

PROYECTO

EDIFICIO DE LAS CORTES
ADECUACION DE ESPACIO DE
RECEPCION DE DOCUMENTOS

UBICACIÓN



CONTENIDO

PLANTA ARQUITECTONICA Y
DIMENSIONADA PROPUESTA

ESTADO DEL PLANO

UBICACION ARCHIVO DIGITAL

EDICION

FECHA DE ACTUALIZACION **MAYO 2020**

FECHA
 05/05/05

ESCALA
 1:75

CAD No.
CPJ.CADN

PLANO No. A104

HOJA No.
07

DE
10

LEYENDA ARQUITECTONICA EXISTENTE	
	MUROS, VENTANAS EXISTENTES
	COLUMNAS EXISTENTES
	ESPACIOS OCUPADOS POR EL MINISTERIO PUBLICO
	MUROS NUEVOS DE SHEETROCK
	CERRAMIENTO DE HUECOS

TABLA DE ESPACIOS PALACIO DE JUSTICIA	
DESCRIPCION DEL ESPACIO	CLAVE DE ESPACIO
ENTRADA PRINCIPAL	PJ1-01
VESTIBULO	PJ1-02
RENTAS INTERNAS	PJ1-03
DORMITORIO	PJ1-04
OFICINA	PJ1-05
SALA DE ESPERA	PJ1-06
RECEPCION	PJ1-07
BAÑOS	PJ1-08
CUARTO ELECTRICO	PJ1-09
EVALUACION	PJ1-10
ENTREVISTA	PJ1-11
ACCESOS VERTICALES	PJ1-12
COCINA	PJ1-13
CAFETERIA	PJ1-14
INSPECTORIA	PJ1-15
ENCARGADO	PJ1-16
PASILLO	PJ1-17
ENTRADA PRINCIPAL	PJ1-18
MINISTERIO PUBLICO	PJ1-19
OFICINISTA	PJ1-20
JUEZ	PJ1-21
ABOGADO	PJ1-22
COMEDOR	PJ1-23
ENTRADA PRINCIPAL	PJ1-24
SECRETARIA-CAMARA PENAL	PJ1-25
JUEZ PRESIDENTE	PJ1-26
ARCHIVO	PJ1-27
SALA DELIBERACION	PJ1-28
JUBILACION	PJ1-29
RECEPCION DE DOCUMENTOS	PJ1-30
ARCHIVO TEMPORAL DE RECEPCION	PJ1-31

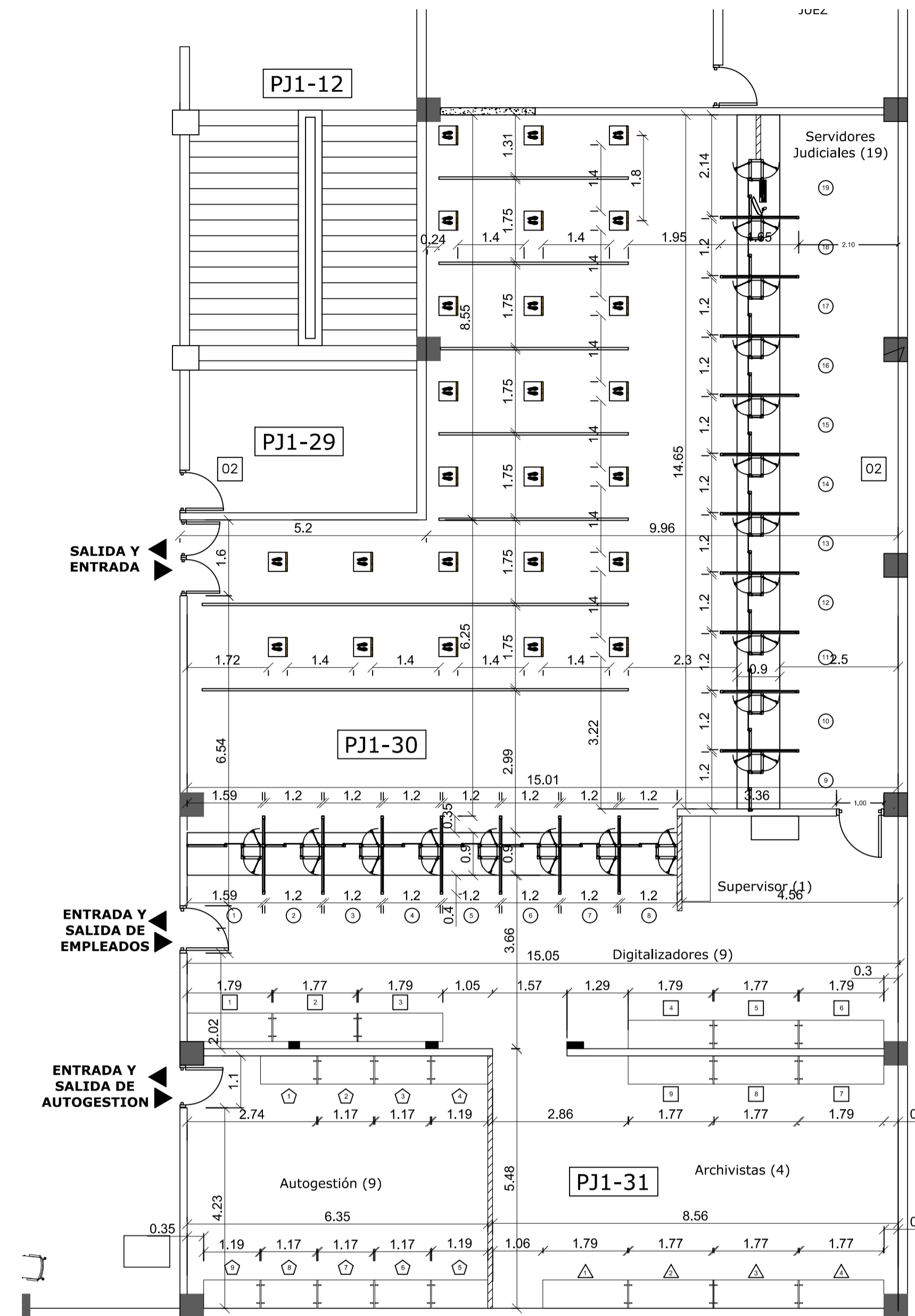
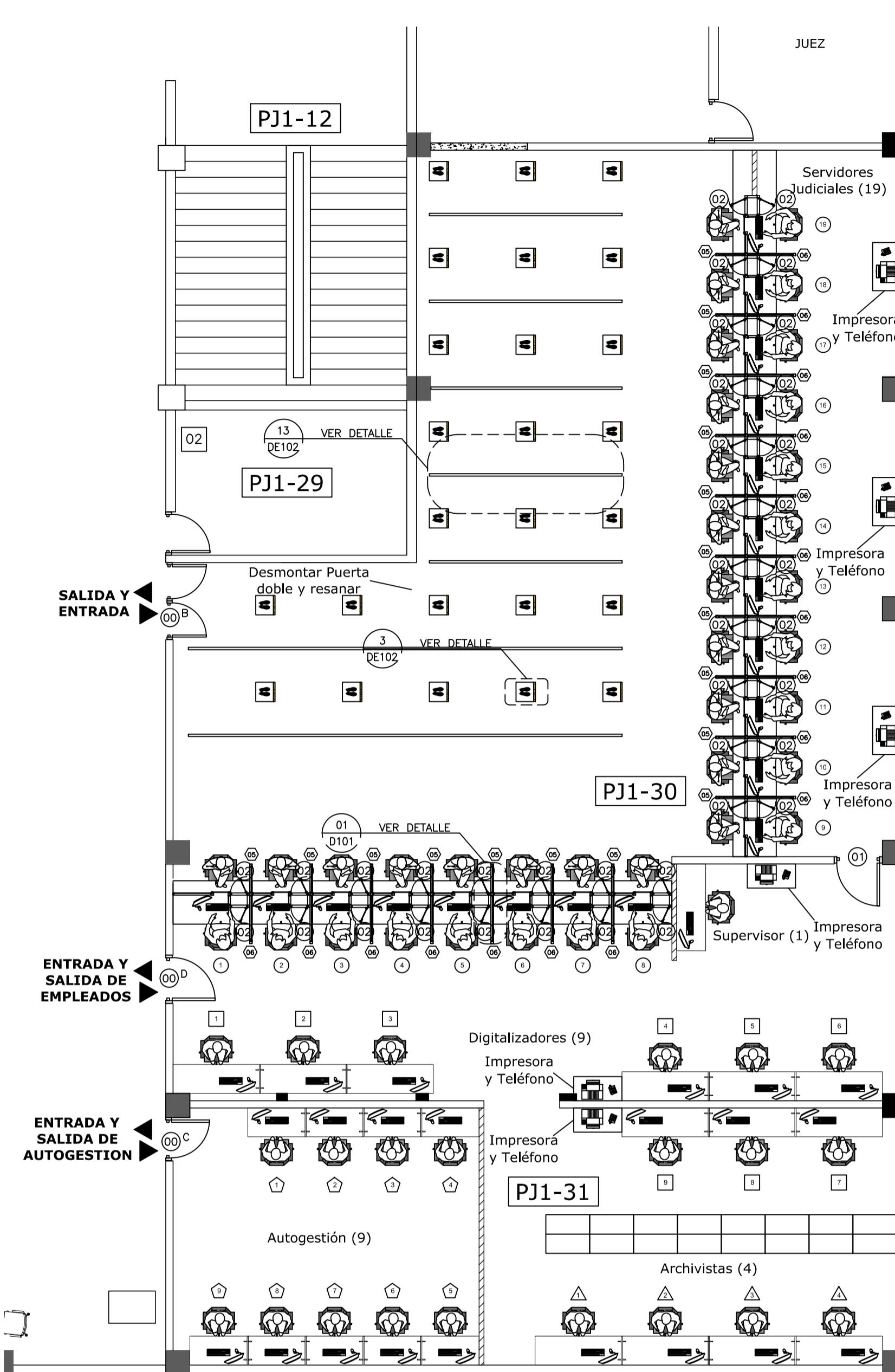

PLANTA ARQUITECTONICA
 ZONA PROPUESTA
 ESCALA: 1:75



PLANTA DIMENSIONADA
 ZONA PROPUESTA
 ESCALA: 1:75



TABLA DE VIDRIOS FIJOS								
PUERTA NO.	UBICACION	CANT.	ANCHO HUECO		MATERIAL	CERRADURA	BISAGRAS	OBSERVACIONES
			ANCHO	ALTURA				
01	PASO DE DOCUMENTOS	19	0.35	0.67	ALUMINIO P40 Y VIDRIO	----	----	VIDRIO FIJO CON MARCOS DE ALUMINIO P40 ANODIZADO COLOR BLANCO Y VIDRIOS COLOR NATURAL TRANSLUCIDOS DE 3/8" DE ESPESOR.
02	PASO DE DOCUMENTOS	19	1.20	0.30	ALUMINIO P40 Y VIDRIO	----	----	VIDRIO FIJO CON MARCOS DE ALUMINIO P40 ANODIZADO COLOR BLANCO Y VIDRIOS COLOR NATURAL TRANSLUCIDOS DE 3/8" DE ESPESOR.
03	PASO DE DOCUMENTOS	19	0.25	1.17	ALUMINIO P40 Y VIDRIO	----	----	VIDRIO FIJO CON MARCOS DE ALUMINIO P40 ANODIZADO COLOR BLANCO Y VIDRIOS COLOR NATURAL TRANSLUCIDOS DE 3/8" DE ESPESOR.
04	PASO DE DOCUMENTOS	19	0.40	1.22	ALUMINIO P40 Y VIDRIO	----	----	VIDRIO FIJO FLOTANTE COLOR NATURAL TRANSLUCIDOS DE 3/8" DE ESPESOR ESPACIADO 3/4" PARA TRANSMISION DE VOZ, CON TAPONES EN ACERO INOXIDABLE CEPILLADOS, HUECOS DE 5/16".
05	DIVISOR DE POSICIONES	17	0.70	2.40	ALUMINIO P40 Y VIDRIO	----	----	VIDRIO FIJO CON MARCOS DE ALUMINIO P40 ANODIZADO COLOR BLANCO Y VIDRIOS COLOR NATURAL TRANSLUCIDOS DE 3/8" DE ESPESOR.
06	DIVISOR DE POSICIONES	17	1.25	2.40	ALUMINIO P40 Y VIDRIO	----	----	VIDRIO FIJO CON MARCOS DE ALUMINIO P40 ANODIZADO COLOR BLANCO Y VIDRIOS COLOR NATURAL TRANSLUCIDOS DE 3/8" DE ESPESOR.

TABLA DE PUERTAS								
PUERTA NO.	UBICACION	CANT.	ANCHO HUECO		MATERIAL	CERRADURA	BISAGRAS	OBSERVACIONES
			ANCHO	ALTURA				
00	PUERTAS EXISTENTES	9	---	---	CAOBA	----	----	PUERTAS A DESMONTAR
00B	PUERTAS EXISTENTES	2	0.80	2.10	CAOBA	----	----	PUERTAS A DESMONTAR, REALIZAR MANTENIMIENTO Y REINSTALAR. SE DEBE PULIR, MASILLAR Y APLICAR PINTURA EN OLEO PARA MADERA
00C	PUERTAS EXISTENTES	1	0.90	2.10	CAOBA	----	----	PUERTAS A DESMONTAR, REALIZAR MANTENIMIENTO Y REINSTALAR. SE DEBE PULIR, MASILLAR Y APLICAR PINTURA EN OLEO PARA MADERA
00D	PUERTAS EXISTENTES	1	1.00	2.10	VIDRIO	----	----	PUERTAS A LIMPIAR
01	PUERTAS NUEVAS	1	1.00	2.10	CAOBA	----	----	PUERTAS NUEVAS CON TERMINACIONES IGUAL A LAS EXISTENTES
02	PASO DE DOCUMENTOS	38	0.35	0.55	ALUMINIO Y VIDRIO	HEAVY DUTY DE CILINDRO CON MANIJA DE ACERO INOXIDABLE TIPO "L" DE 1/2" DE PROYECCION	EN ACERO INOXIDABLE, PARA PUERTAS DE ALUMINIO CON CANAL DE 16 MM. CANTIDAD: 2	PUERTA NUEVA SIMPLE BATIENTE, CON MARCOS DE ALUMINIO ANODIZADO COLOR BLANCO Y VIDRIOS COLOR NATURAL TRANSLUCIDOS DE 3/8" DE ESPESOR.

LEYENDA ARQUITECTONICA EXISTENTE	
	MUROS, VENTANAS EXISTENTES
	COLUMNAS EXISTENTES
	ESPACIOS OCUPADOS POR EL MINISTERIO PUBLICO
	MUROS NUEVOS DE SHEETROCK
	CERRAMIENTO DE HUECOS

TABLA DE ESPACIOS PALACIO DE JUSTICIA	
DESCRIPCION DEL ESPACIO	CLAVE DE ESPACIO
ENTRADA PRINCIPAL	PJ1-01
VESTIBULO	PJ1-02
RENTAS INTERNAS	PJ1-03
DORMITORIO	PJ1-04
OFICINA	PJ1-05
SALA DE ESPERA	PJ1-06
RECEPCION	PJ1-07
BAÑOS	PJ1-08
CUARTO ELECTRICO	PJ1-09
EVALUACION	PJ1-10
ENTREVISTA	PJ1-11
ACCESOS VERTICALES	PJ1-12
COCINA	PJ1-13
CAFETERIA	PJ1-14
INSPECTORIA	PJ1-15
ENCARGADO	PJ1-16
PASILLO	PJ1-17
ENTRADA PRINCIPAL	PJ1-18
MINISTERIO PUBLICO	PJ1-19
OFICINISTA	PJ1-20
JUEZ	PJ1-21
ABOGADO	PJ1-22
COMEDOR	PJ1-23
ENTRADA PRINCIPAL	PJ1-24
SECRETARIA-CAMARA PENAL	PJ1-25
JUEZ PRESIDENTE	PJ1-26
ARCHIVO	PJ1-27
SALA DELIBERACION	PJ1-28
JUBILACION	PJ1-29
RECEPCION DE DOCUMENTOS	PJ1-30
ARCHIVO TEMPORAL DE RECEPCION	PJ1-31

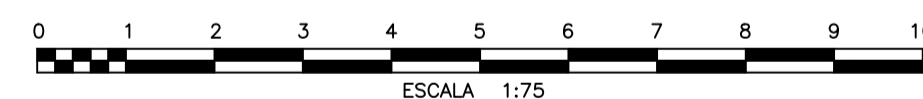
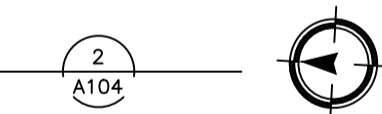
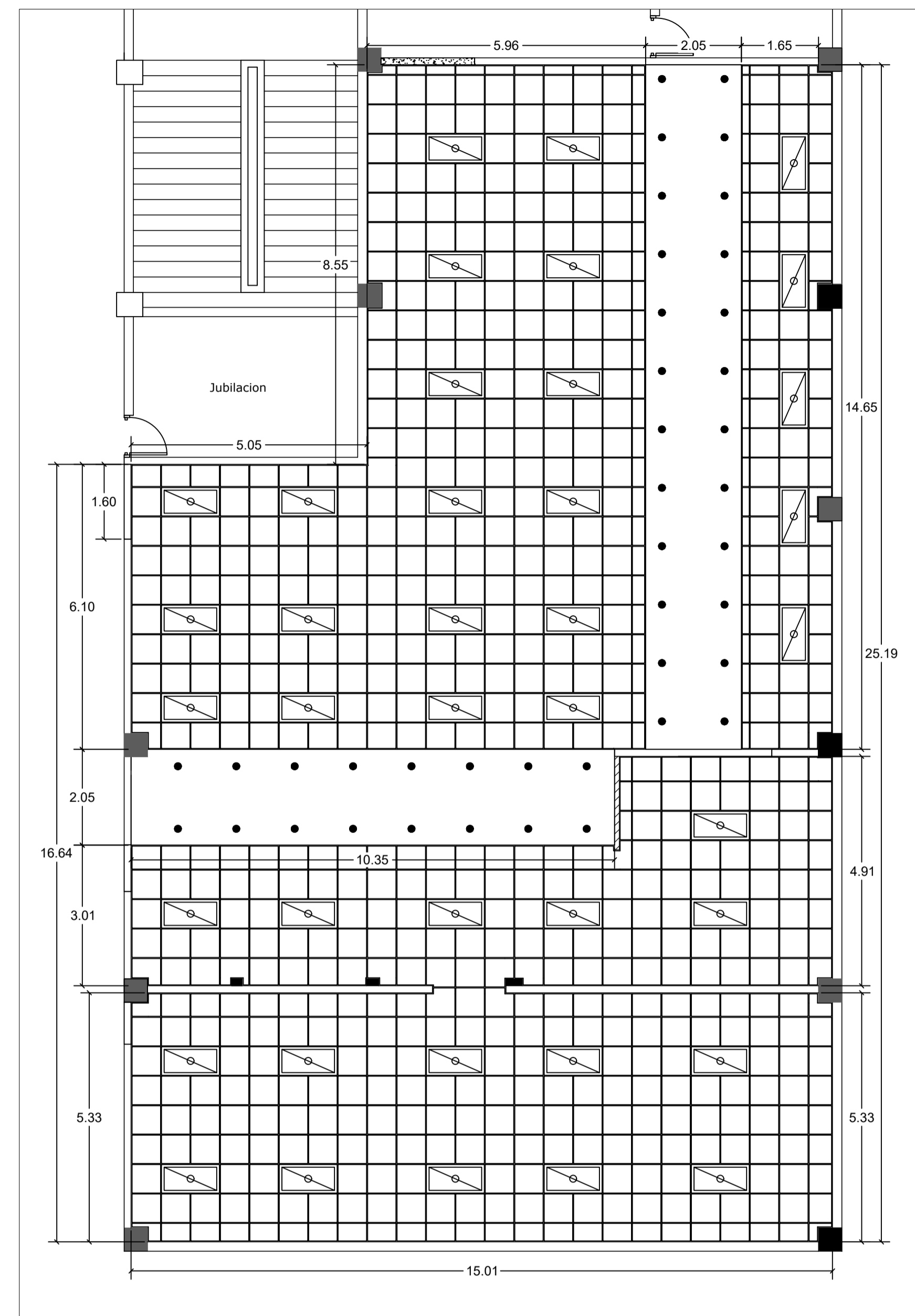

PLANTA DE PLAFONES
RECEPCION-1ER NIVEL
ESCALA: 1:75

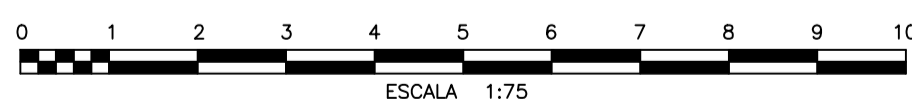

LEYENDA DE PLAFONES	
	PLAFOND EN VINIL - YESO CON LAMINA DE PROTECCION LADO SUPERIOR METALIZADO 2'X2'. INCLUYE SISTEMA DE SUSPENSION ESTANDAR. ÁREA= 279.65 m ²
	PLAFOND EN YESO, INCLUYE SISTEMA DE SUSPENSION STANDARD AREA= 51.24 m ²
	LUMINARIA 2'X2' DE PLAFOND. 3 TUBOS TIPO T8 LED
	LUMINARIA 2'X4' DE PLAFOND. 3 TUBOS TIPO T8 LED
	LUMINARIA OJO DE BUEY TIPO PANEL DE 6", 4500K, 18W

NOTAS GENERALES DE PLAFON SUSPENDIDO

- EL TECHO SUSPENDIDO SERA EN PLAFON VINIL YESO 2x2x7mm, COLOR BLANCO PRE-TERMINADO. LA ALTURA GENERAL SERA DE 3 METROS DESDE EL NIVEL DE PISO TERMINADO.
- EL SISTEMA DE SUSPENSION DEBERA SER UNA CUADRICULA DE METAL ESTANDAR DE COLOR BLANCO PRE-TERMINADO.
- EL SOPORTE DEBERA SER ALAMBRE DESTEMPLADO CALIBRE #12, FIJADO A LAS "T'S" PRINCIPALES Y A LOS ELEMENTOS DE ESTRUCTURA DEL TECHO, A 1219MM (48") O.C. DE ESPACIAMIENTO MAXIMO.

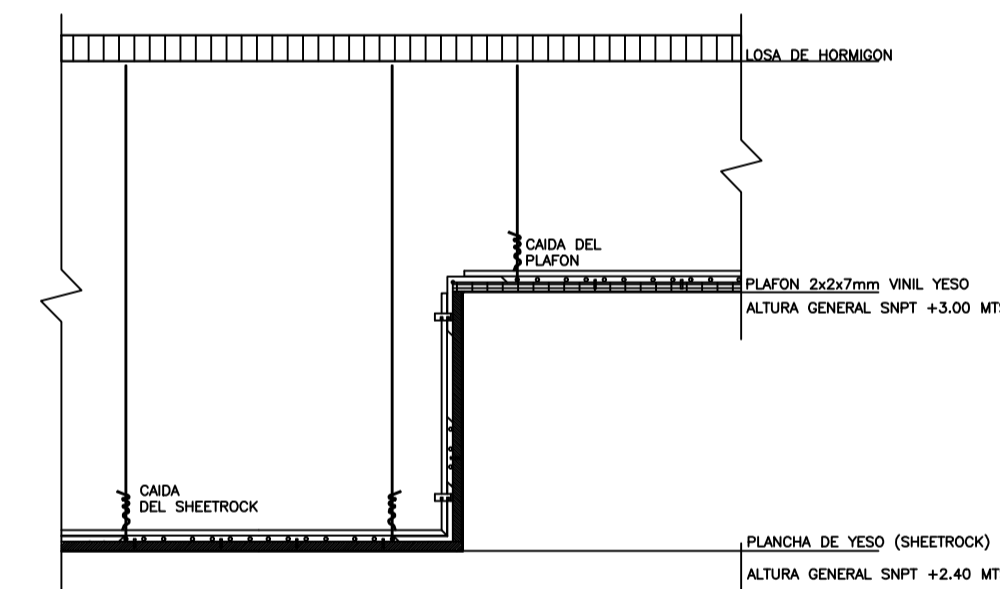

TRANSICION DEL PLAFON
RECEPCION-1ER NIVEL
ESCALA: NA

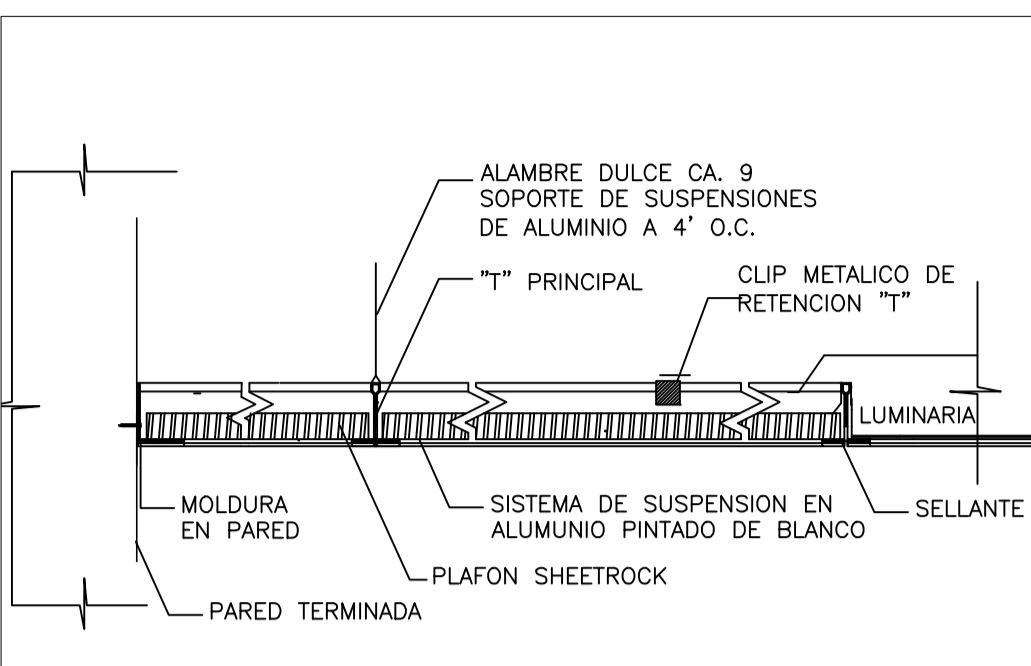

DETALLE DE INSTALACION DE PLAFON
RECEPCION-1ER NIVEL
ESCALA: NA

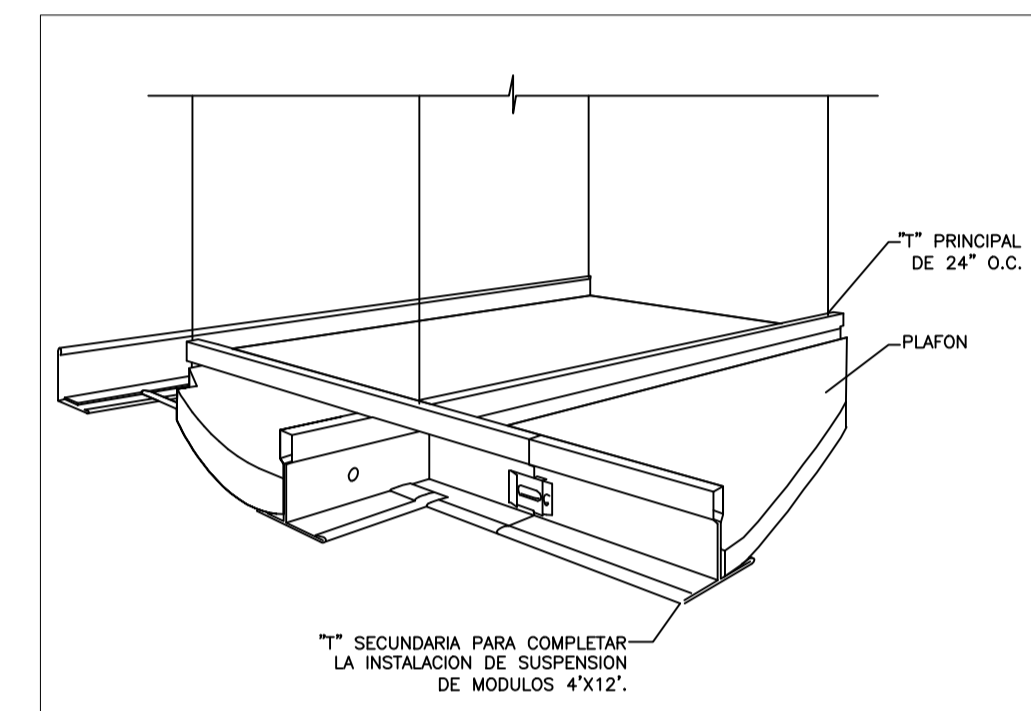

SISTEMA DE PLAFON SUSPENDIDO
RECEPCION-1ER NIVEL
ESCALA: NA

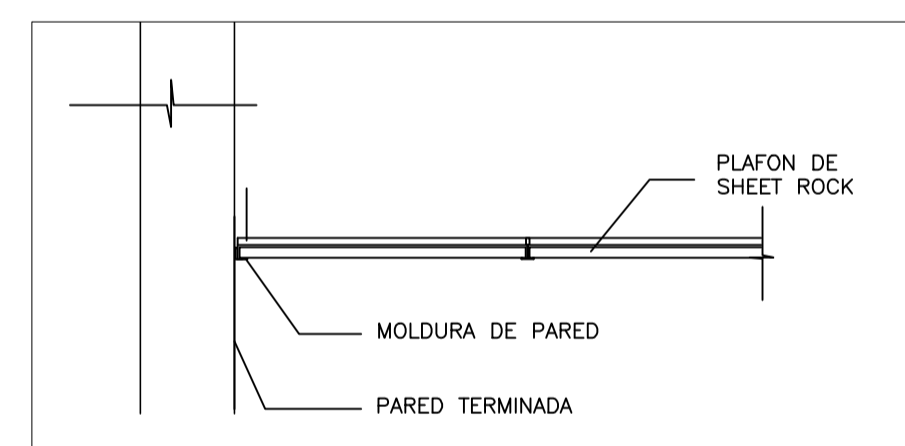

SISTEMA DE PLAFON SUSPENDIDO
RECEPCION-1ER NIVEL
ESCALA: NA

NOTA:

LOS ALAMBRES SUSPENSORES Y PUNTALES SERAN COLOCADOS A 3658mm (12'-0") AL CENTRO DE AMBAS DIRECCIONES CON EL PRIMER PUNTO DENTRO DE 1829mm (6'-0") DESDE CADA PARED.

LOS ALAMBRES SUSPENSORES NO COLGARAN MAS DE 25mm (1") EN 152mm (6") FUERA DE LA VERTICALIDAD A MENOS QUE SE USEN ALAMBRES CONTRA LA INCLINACION

ANGULO DE PARED 25mm x19mm (1"x3/4") SUJETADOS CADA 457mm (18") O.C. CON TORNILLOS DE LAMINA DE METAL O REMACHES TIPO "POP"

PERFILES ANGULARES CALIBRE 20 O SML SUJETADOS CON REMACHES TIPO "POP" DE 3mm (1/8")

ALAMBRE CALIBRE #12 CON TRES VUELTAS COMO MINIMO EN CADA FINAL

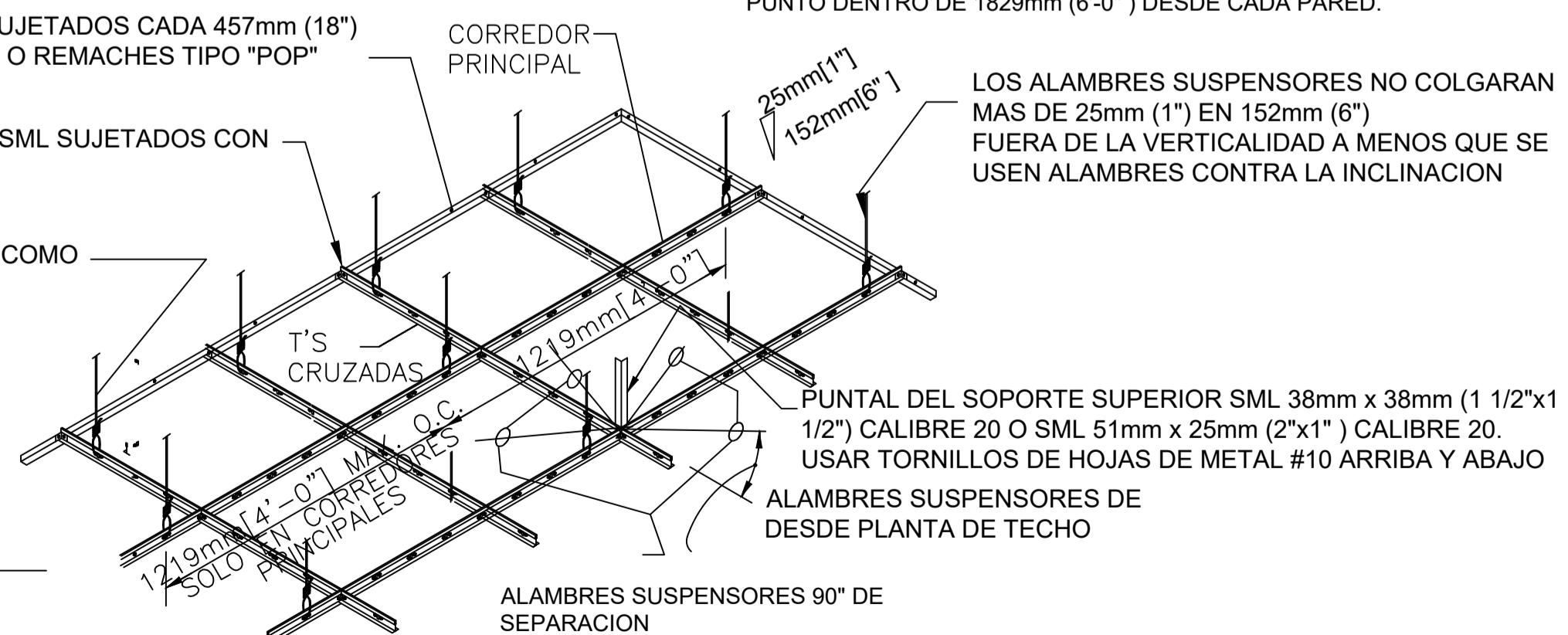

DETALLE TIPICO PLAFON SUSPENDIDO
RECEPCION-1ER NIVEL
ESCALA: NA



REPÚBLICA DOMINICANA
CONSEJO DEL PODER JUDICIAL
DIRECCIÓN GENERAL DE LA ADMINISTRACIÓN Y CARRERA JUDICIAL
DIRECCIÓN DE INFRAESTRUCTURA FÍSICA

MAG. LUIS HENRY MOLINA
MAGISTRADO PRESIDENTE

ENCARGADOS

ARQ. MARCELLE LANDRÓN
CODIA:
DIRECTORA INFRAESTRUCTURA FÍSICA

ARQ. EDGAR DE LA ROSA
CODIA: 23161
GERENTE DE PROYECTOS

COLABORADORES

ARQ. CARMEN PEYNADO
CODIA 35739
COLABORACIÓN EN DISEÑO ARQUITECTÓNICO,
DIBUJO DE PLANOS Y MODELO TRIDIMENSIONAL

PROYECTO

EDIFICIO DE LAS CORTES
ADECUACION DE ESPACIO DE RECEPCION DE DOCUMENTOS

UBICACIÓN



CONTENIDO

PLANTA DE PLAFONES

ESTADO DEL PLANO

UBICACION ARCHIVO DIGITAL

EDICION

FECHA DE ACTUALIZACION **MAYO 2020**

FECHA

05/05/05

ESCALA

1:50

CAD No.

CPJ.CADN

PLANO No. A105

HOJA No.

08

DE

10



REPÚBLICA DOMINICANA
CONSEJO DEL PODER JUDICIAL

DIRECCIÓN GENERAL DE LA
ADMINISTRACIÓN Y CARRERA JUDICIAL
DIRECCIÓN DE INFRAESTRUCTURA FÍSICA

MAG. LUIS HENRY MOLINA
MAGISTRADO PRESIDENTE

ENCARGADOS

ARQ. MARCELLE LANDRÓN
CODIA:
DIRECTORA INFRAESTRUCTURA FÍSICA

ARQ. EDGAR DE LA ROSA
CODIA: 23161
GERENTE DE PROYECTOS

COLABORADORES

ARQ. CARMEN PEYNADO
CODIA 35739
COLABORACIÓN EN DISEÑO ARQUITECTÓNICO,
DIBUJO DE PLANOS Y MODELO TRIDIMENSIONAL

PROYECTO

EDIFICIO DE LAS CORTES
ADECUACION DE ESPACIO DE
RECEPCION DE DOCUMENTOS

UBICACIÓN



CONTENIDO

DETALLE MUEBLE Y
ESTRUCTURA DE VIDRIO

ESTADO DEL PLANO

UBICACION ARCHIVO DIGITAL

EDICION

FECHA DE ACTUALIZACION **MAYO 2020**

FECHA **05/05/05** ESCALA **1:20**

CAD No. **CPJ.CADN**

PLANO No. DE101

HOJA No. **09** DE **10**



TABLA DE PUERTAS								
PUERTA NO.	UBICACION	CANT.	ANCHO HUECO		MATERIAL	CERRADURA	BISAGRAS	OBSERVACIONES
			ANCHO	ALTURA				
00	PUERTAS EXISTENTES	9	---	---	CAOBA	----	----	PUERTAS A DESMONTAR
00 ^B	PUERTAS EXISTENTES	2	0.80	2.10	CAOBA	----	----	PUERTAS A DESMONTAR, REALIZAR MANTENIMIENTO Y REINSTALAR. SE DEBE PULIR, MASILLAR Y APLICAR PINTURA EN OLEO PARA MADERA
00 ^C	PUERTAS EXISTENTES	1	0.90	2.10	CAOBA	----	----	PUERTAS A DESMONTAR, REALIZAR MANTENIMIENTO Y REINSTALAR. SE DEBE PULIR, MASILLAR Y APLICAR PINTURA EN OLEO PARA MADERA
00 ^D	PUERTAS EXISTENTES	1	1.00	2.10	VIDRIO	----	----	PUERTAS A LIMPIAR
01	PUERTAS NUEVAS	1	1.00	2.10	CAOBA	----	----	PUERTAS NUEVAS CON TERMINACIONES IGUAL A LAS EXISTENTES
02	PASO DE DOCUMENTOS	38	0.35	0.55	ALUMINIO Y VIDRIO	----	----	PUERTA NUEVA SIMPLE BATEANTE, CON MARCOS DE ALUMINIO ANODIZADO COLOR BLANCO Y VIDRIOS COLOR NATURAL TRANSLUCIDOS DE 3/8" DE ESPESOR.

TABLA DE VIDRIOS FIJOS								
PUERTA NO.	UBICACION	CANT.	ANCHO HUECO		MATERIAL	CERRADURA	BISAGRAS	OBSERVACIONES
			ANCHO	ALTURA				
01	PASO DE DOCUMENTOS	19	0.35	0.67	ALUMINIO P40 Y VIDRIO	----	----	VIDRIO FIJO CON MARCOS DE ALUMINIO P40 ANODIZADO COLOR BLANCO Y VIDRIOS COLOR NATURAL TRANSLUCIDOS DE 3/8" DE ESPESOR.
02	PASO DE DOCUMENTOS	19	1.20	0.30	ALUMINIO P40 Y VIDRIO	----	----	VIDRIO FIJO CON MARCOS DE ALUMINIO P40 ANODIZADO COLOR BLANCO Y VIDRIOS COLOR NATURAL TRANSLUCIDOS DE 3/8" DE ESPESOR.
03	PASO DE DOCUMENTOS	19	0.25	1.17	ALUMINIO P40 Y VIDRIO	----	----	VIDRIO FIJO CON MARCOS DE ALUMINIO P40 ANODIZADO COLOR BLANCO Y VIDRIOS COLOR NATURAL TRANSLUCIDOS DE 3/8" DE ESPESOR.
04	PASO DE DOCUMENTOS	19	0.40	1.22	ALUMINIO P40 Y VIDRIO	----	----	VIDRIO FIJO FLOTANTE COLOR NATURAL TRANSLUCIDOS DE 3/8" DE ESPESOR ESPACADO 3/4" PARA TRANSMISION DE VOZ, CON TAPONES EN ACERO INOXIDABLE CEPILLADOS, HUECOS DE 5/16"
05	DIVISOR DE POSICIONES	17	0.70	2.40	ALUMINIO P40 Y VIDRIO	----	----	VIDRIO FIJO CON MARCOS DE ALUMINIO P40 ANODIZADO COLOR BLANCO Y VIDRIOS COLOR NATURAL TRANSLUCIDOS DE 3/8" DE ESPESOR.
06	DIVISOR DE POSICIONES	17	1.25	2.40	ALUMINIO P40 Y VIDRIO	----	----	VIDRIO FIJO CON MARCOS DE ALUMINIO P40 ANODIZADO COLOR BLANCO Y VIDRIOS COLOR NATURAL TRANSLUCIDOS DE 3/8" DE ESPESOR.

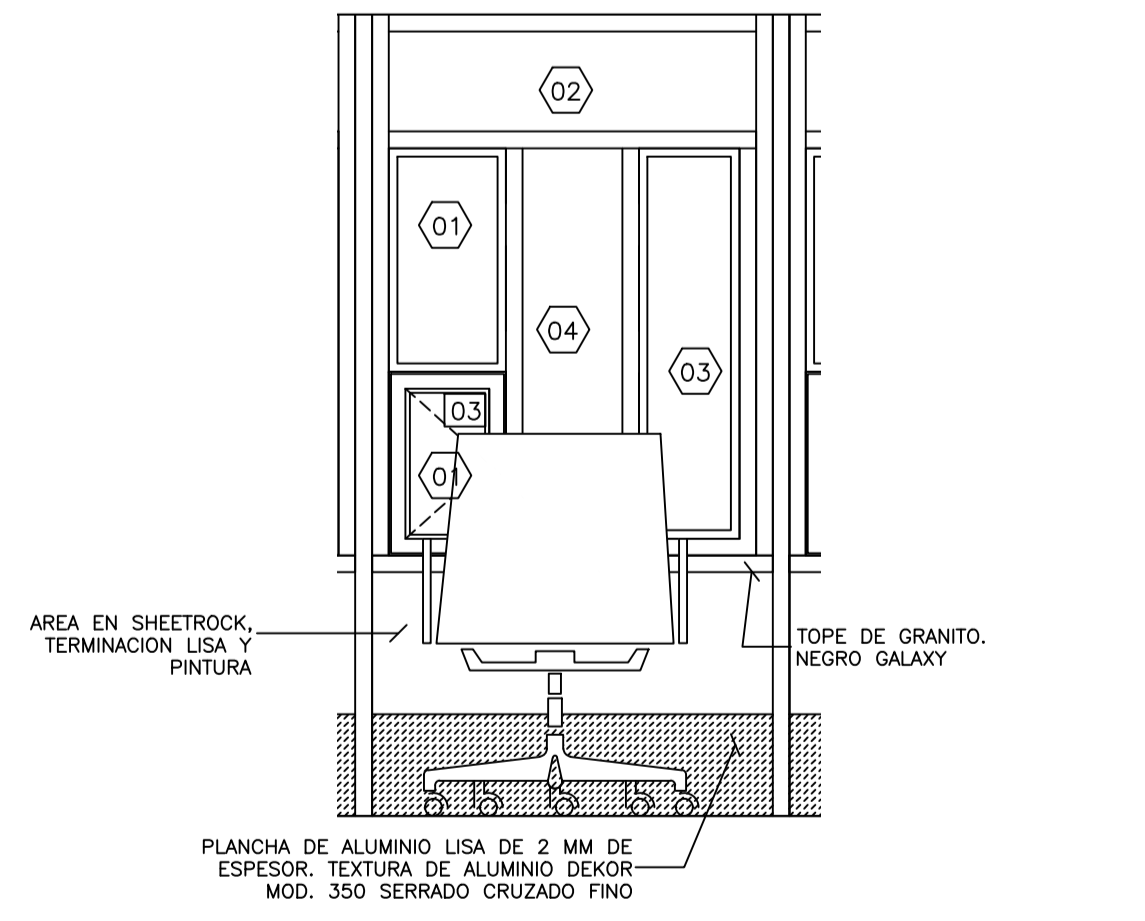
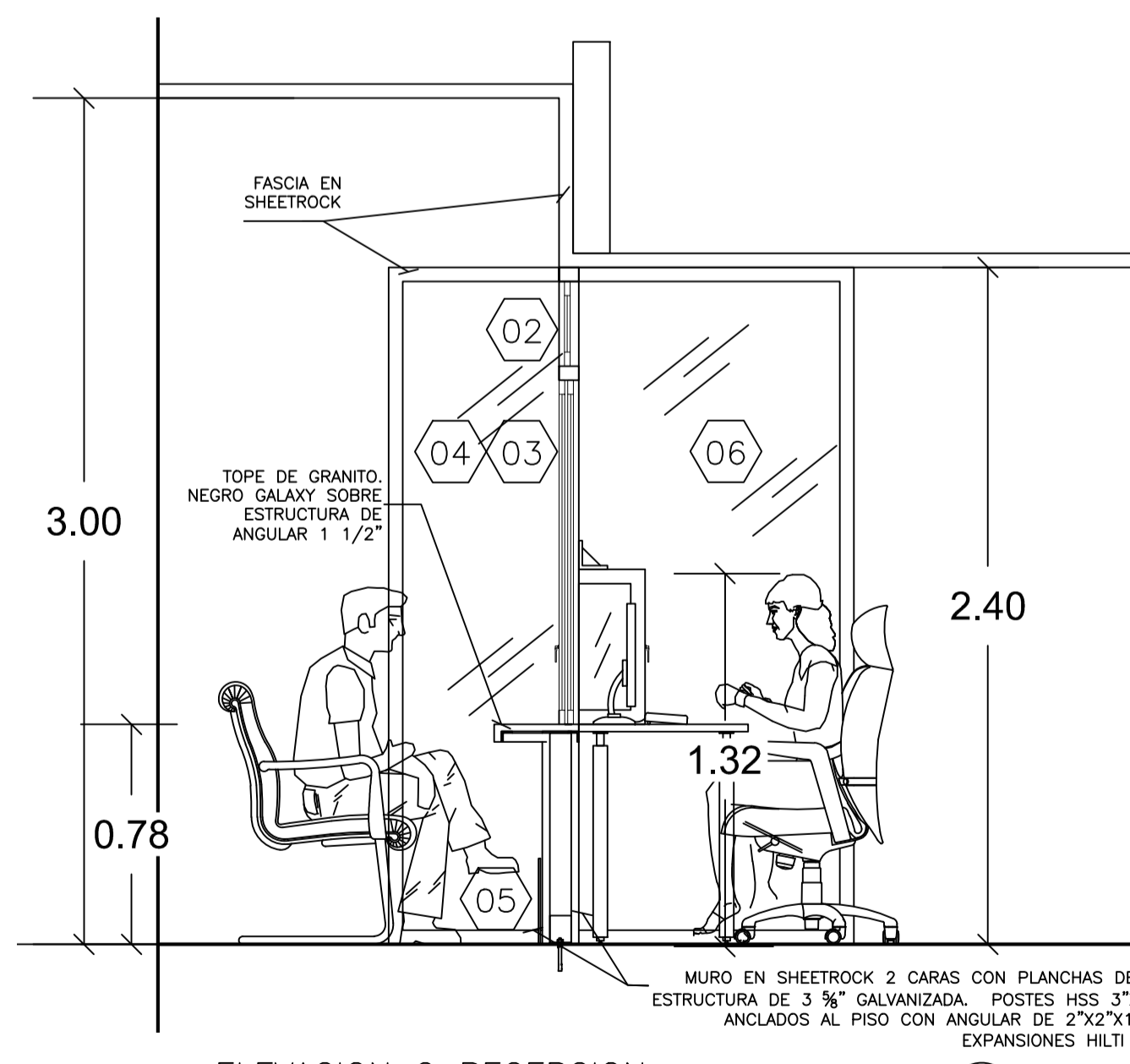
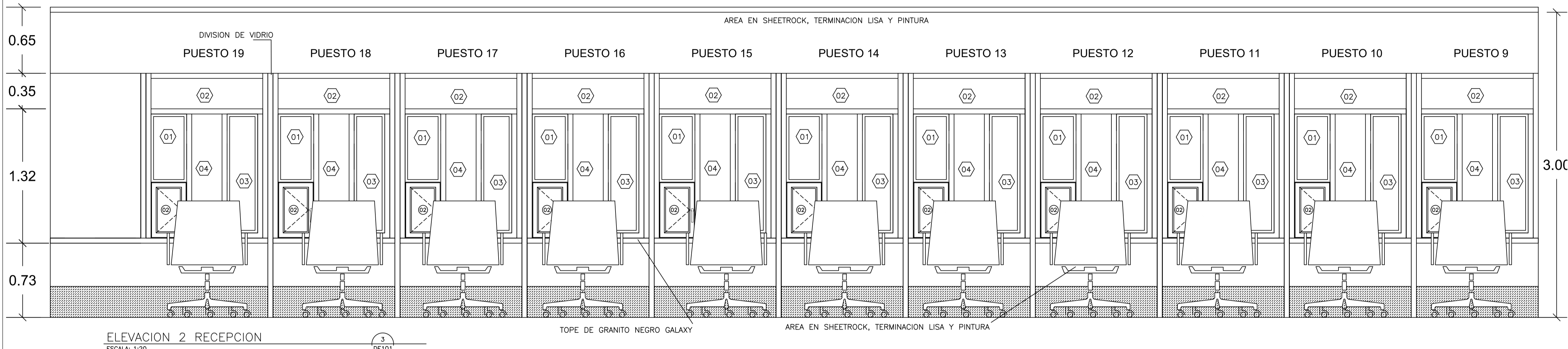
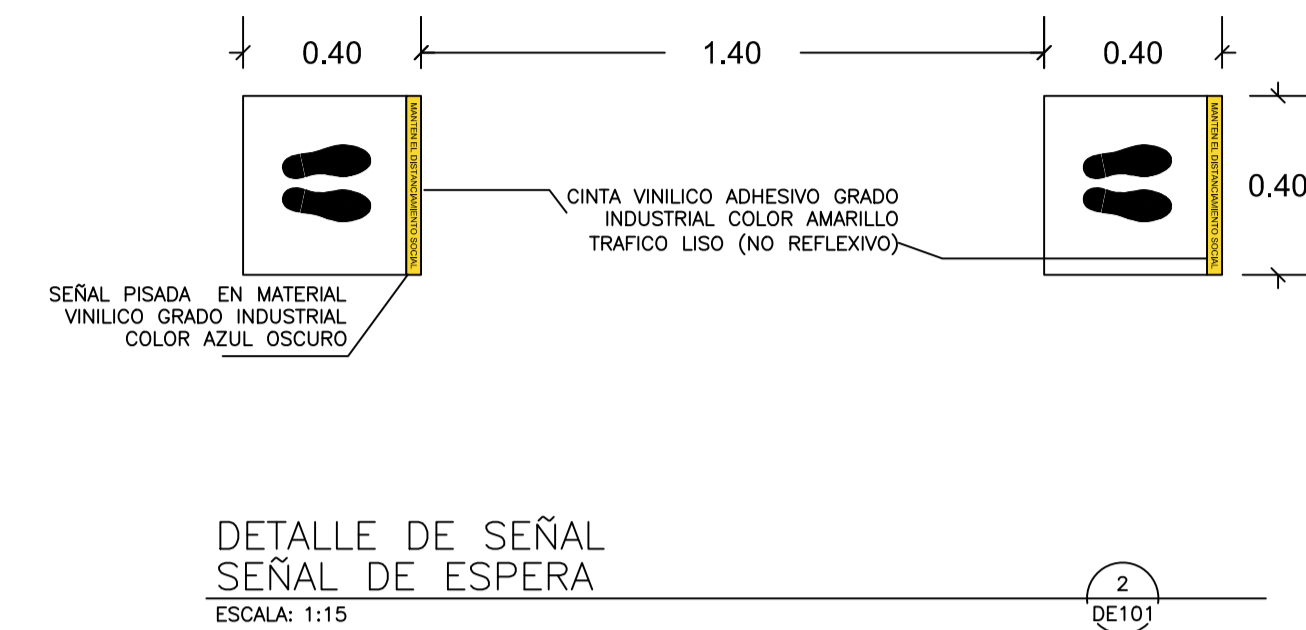
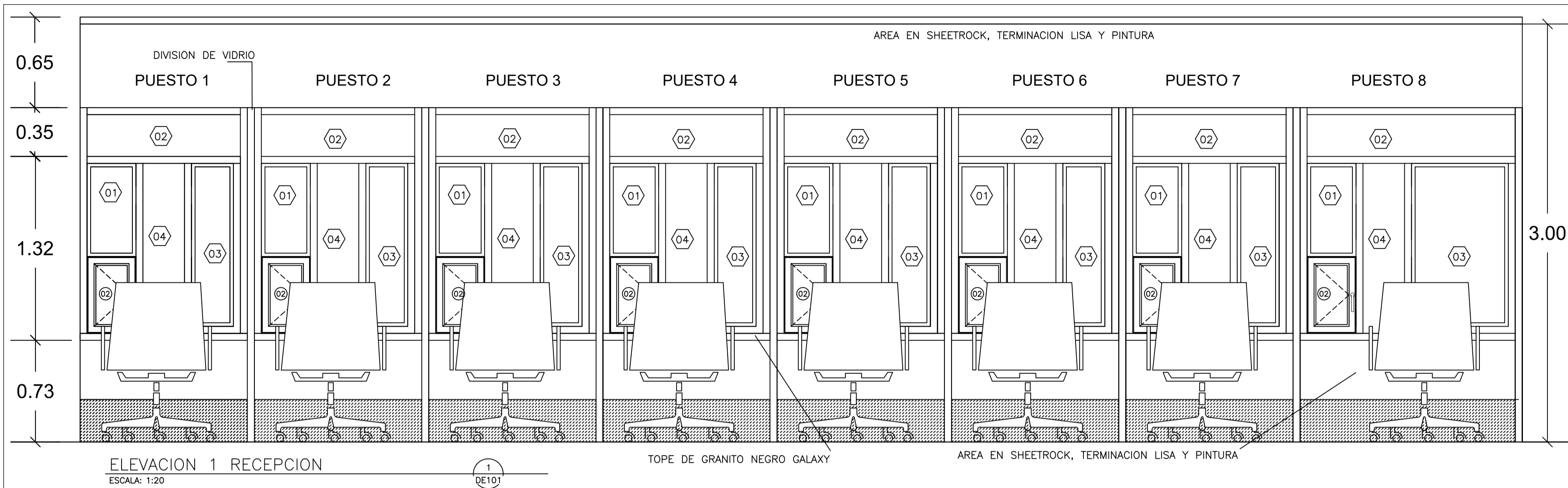

REPÚBLICA DOMINICANA
CONSEJO DEL PODER JUDICIAL
 DIRECCIÓN GENERAL DE LA
 ADMINISTRACIÓN Y CARRERA JUDICIAL
 DIRECCIÓN DE INFRAESTRUCTURA FÍSICA

MAG. LUIS HENRY MOLINA
 MAGISTRADO PRESIDENTE

ENCARGADOS

ARQ. MARCELLE LANDRÓN
 CODIA:
 DIRECTORA INFRAESTRUCTURA FÍSICA

ARQ. EDGAR DE LA ROSA
 CODIA: 23161
 GERENTE DE PROYECTOS

COLABORADORES

ARQ. CARMEN PEYNADO
 CODIA 35739
 COLABORACIÓN EN DISEÑO ARQUITECTÓNICO,
 DIBUJO DE PLANOS Y MODELO TRIDIMENSIONAL

PROYECTO

EDIFICIO DE LAS CORTES
 ADECUACION DE ESPACIO DE
 RECEPCION DE DOCUMENTOS

UBICACIÓN



CONTENIDO

DETALLES GENERALES

ESTADO DEL PLANO

UBICACION ARCHIVO DIGITAL

EDICION

FECHA DE ACTUALIZACION **MAYO 2020**

FECHA	ESCALA
05/05/05	NA

CAD No.
CPJ.CADN

PLANO No. DE102

HOJA No.	DE
10	10

