



**REPÚBLICA DOMINICANA  
CONSEJO DEL PODER JUDICIAL**

DIRECCIÓN GENERAL DE LA  
ADMINISTRACIÓN Y CARRERA JUDICIAL  
DIRECCIÓN DE INFRAESTRUCTURA FÍSICA

**MAG. LUIS HENRY MOLINA**  
MAGISTRADO PRESIDENTE

ENCARGADOS

DIRECTOR INFRAESTRUCTURA FÍSICA

COLABORADORES

**ARQ. RUTH VELAZQUEZ**  
COLABORACIÓN EN DISEÑO ARQUITECTÓNICO,  
DIBUJO DE PLANOS Y MODELO TRIDIMENSIONAL

**ARQ. CINDY DE LEÓN C.**  
COLABORACIÓN EN DISEÑO ARQUITECTÓNICO,  
DIBUJO DE PLANOS Y MODELO TRIDIMENSIONAL

PROYECTO

PROPUESTA OFICINA JUEZ  
PALACIO DE JUSTICIA LA  
ROMANA

CONTENIDO

PLANTA EXISTENTE 2DO NIVEL

ESTADO DEL PLANO

UBICACION ARCHIVO DIGITAL

EDICION

FECHA DE ACTUALIZACION **JULIO 2022**

FECHA

05/07/2022

ESCALA

1:150

CAD No.

PJ-LA ROMANA

PLANO No. A101

HOJA No.

**01**

DE

**01**

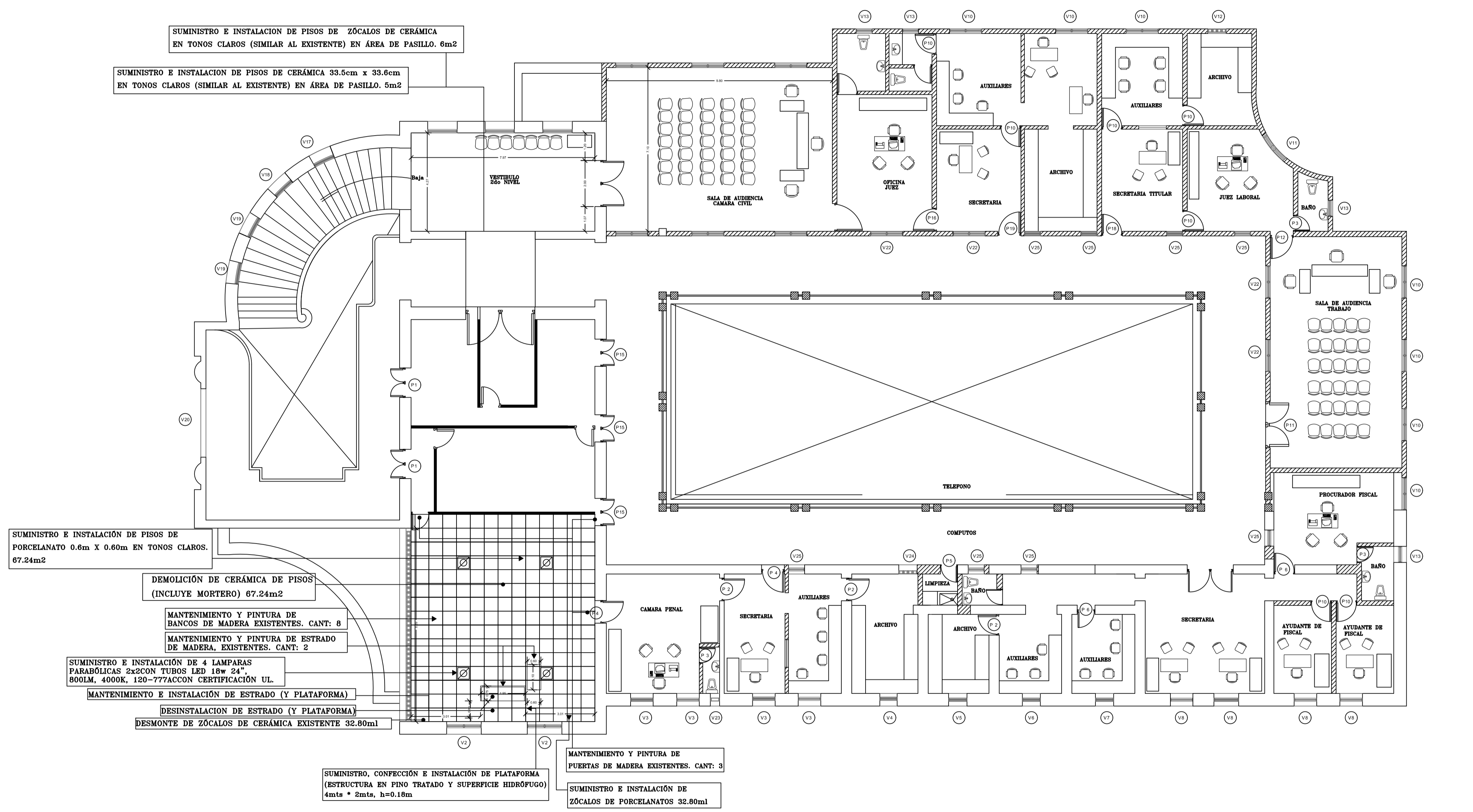

SUMINISTRO E INSTALACION DE PISOS DE PORCELANATO 0.6m X 0.60m EN TONOS CLAROS. 67.24m<sup>2</sup>

DEMOLICION DE CERÁMICA DE PISOS (INCLUYE MORTERO) 67.24m<sup>2</sup>

MANTENIMIENTO Y PINTURA DE BANCOS DE MADERA EXISTENTES. CANT: 8

MANTENIMIENTO Y PINTURA DE ESTRADO DE MADERA, EXISTENTES. CANT: 2

SUMINISTRO E INSTALACION DE 4 LAMPARAS PARABÓLICAS 2x2CON TUBOS LED 18w 24", 800LM, 4000K, 120-777ACCON CERTIFICACION UL.

MANTENIMIENTO E INSTALACION DE ESTRADO (Y PLATAFORMA)

DESINSTALACION DE ESTRADO (Y PLATAFORMA)

DESMONTE DE ZÓCALOS DE CERÁMICA EXISTENTE 32.80ml

SUMINISTRO, CONFECCION E INSTALACION DE PLATAFORMA (ESTRUCTURA EN PINO TRATADO Y SUPERFICIE HIDROFUGO) 4mts x 2mts, h=0.18m

MANTENIMIENTO Y PINTURA DE PUERTAS DE MADERA EXISTENTES. CANT: 3

SUMINISTRO E INSTALACION DE ZÓCALOS DE PORCELANATOS 32.80ml

PLANTA ARQUITECTONICA EXISTENTE  
SEGUNDO NIVEL  
ESCALA: 1:150

1  
A101

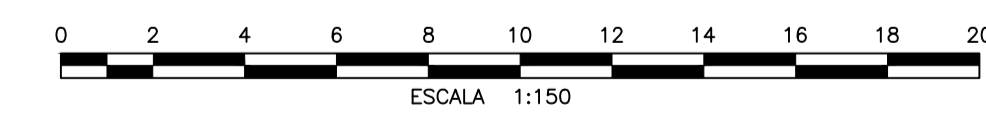



**REPÚBLICA DOMINICANA  
CONSEJO DEL PODER JUDICIAL**

DIRECCIÓN GENERAL DE LA  
ADMINISTRACIÓN Y CARRERA JUDICIAL  
DIRECCIÓN DE INFRAESTRUCTURA FÍSICA

**MAG. LUIS HENRY MOLINA**  
MAGISTRADO PRESIDENTE

ENCARGADOS

DIRECTOR INFRAESTRUCTURA FÍSICA

COLABORADORES

**ARQ. RUTH VELAZQUEZ**  
COLABORACIÓN EN DISEÑO ARQUITECTÓNICO,  
DIBUJO DE PLANOS Y MODELO TRIDIMENSIONAL

**ARQ. CINDY DE LEÓN C.**  
COLABORACIÓN EN DISEÑO ARQUITECTÓNICO,  
DIBUJO DE PLANOS Y MODELO TRIDIMENSIONAL

PROYECTO

PROPUESTA OFICINA JUEZ  
PALACIO DE JUSTICIA LA  
ROMANA

CONTENIDO

PLANTA EXISTENTE 1ER NIVEL

ESTADO DEL PLANO

UBICACION ARCHIVO DIGITAL

EDICION

FECHA DE ACTUALIZACION **JULIO 2022**

FECHA

05/07/2022

ESCALA

1:150

CAD No.

PJ-LA ROMANA

PLANO No. A101

HOJA No.

02

DE

02

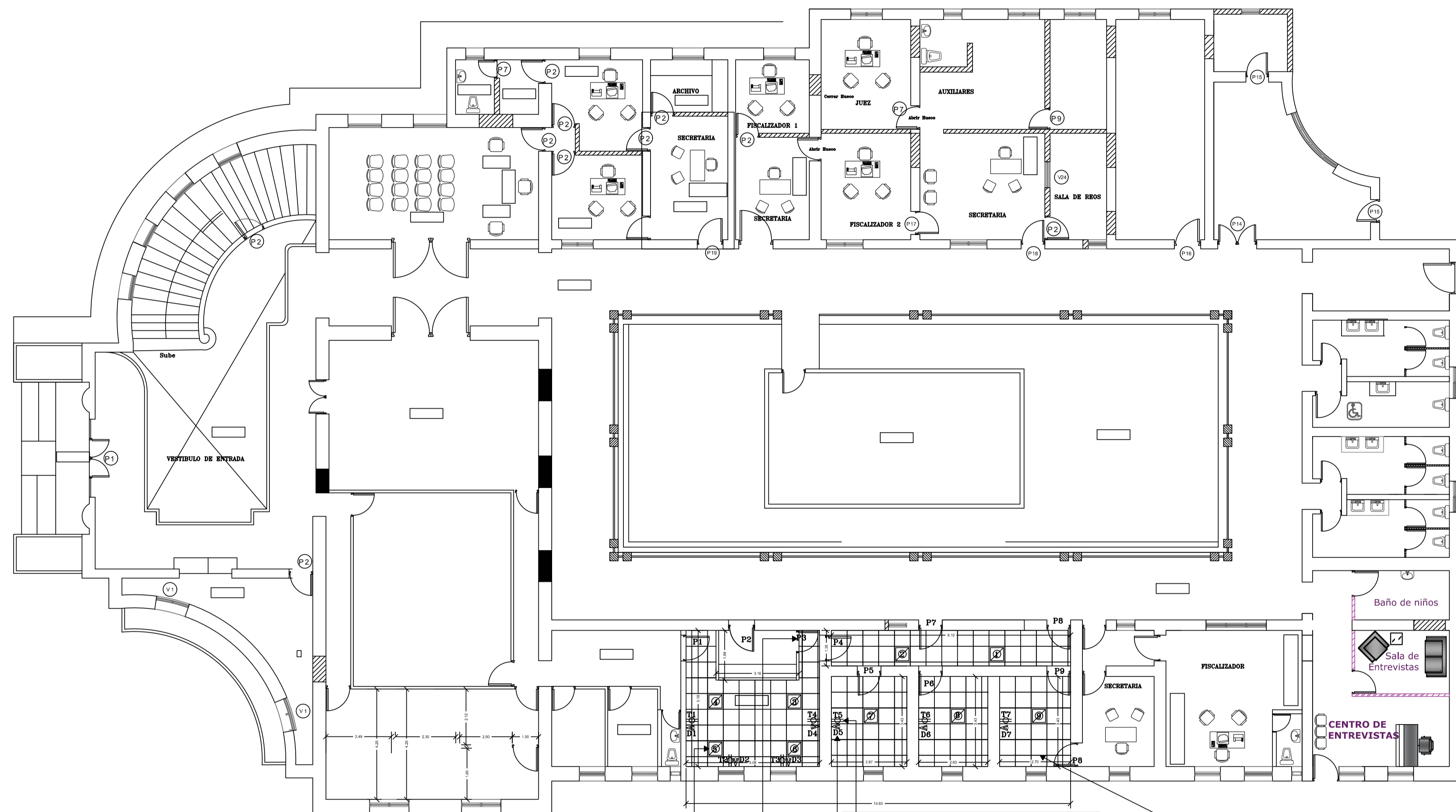

SUMINISTRO E INSTALACIÓN DE LÁMPARAS PARABÓLICAS  
DE PLAFÓN 2x2, CON TUBOS LED T8w 25", 800LM, 4000K,  
120-277VAC CON CERTIFICACIÓN UL. CANT: 9 (1 A 9)

SUMINISTRO E INSTALACIÓN DE TOMACORRIENTES 110V  
POLIMERO, COLOR BLANCO. CANT: 7 (D1 A D7)

SUMINISTRO E INSTALACIÓN DE PLAFÓN NUEVO 2'x2"mm, VINIL YESO  
(INCLUYE ESTRUCTURA EN METAL MAIN TEE Y CROSS TEE) EN  
RECEPCIÓN TRIBUNAL COLEGIADO. 67m2

MANTENIMIENTO Y PINTURA DE  
DE PUERTAS DE MADERA EXISTENTES  
CANT: 9 PUERTAS (P1 A P9)



PLANTA ARQUITECTONICA EXISTENTE  
PRIMER NIVEL

ESCALA: 1:150

1  
A101

