

PROYECTO  
 ADECUACIÓN  
 PALACIO DE JUSTICIA  
 LA VEGA  
 2020

INDICE GENERAL	
PLANO	CONTENIDO DE LA HOJA
G001	INDICE GENERAL
G002	LOCALIZACION Y UBICACION
G003	NOTAS Y CONSIDERACIONES GENERALES
A101	PLANTA DE CONJUNTO EXISTENTE – 1ER NIVEL
A102	PLANTA ARQUITECTONICA EXISTENTE – 2DO NIVEL
A103	PLANTA ARQUITECTONICA EXISTENTE – 3ER NIVEL
A104	DETALLES DE BAÑOS
A105	DETALLES DE BAÑOS
DE01	DETALLES DE RAMPAS
DE02	DETALLES DE COCINAS Y PLAFOND



**REPÚBLICA DOMINICANA**  
**CONSEJO DEL PODER JUDICIAL**  
 DIRECCIÓN GENERAL DE LA  
 ADMINISTRACIÓN Y CARRERA JUDICIAL  
 DIRECCIÓN DE INFRAESTRUCTURA FÍSICA

**MAG. LUIS HENRY MOLINA**  
 MAGISTRADO PRESIDENTE

**ENCARGADOS**

**ARQ. MARCELLE LANDRÓN**  
 CODIA:  
 DIRECTORA INFRAESTRUCTURA FÍSICA

**ARQ. EDGAR DE LA ROSA**  
 CODIA:  
 GERENTE DE PROYECTOS

**COLABORADORES**

**M. de ARQ. RUTH VELAZQUEZ**  
 COLABORACIÓN EN DISEÑO ARQUITECTÓNICO,  
 DIBUJO DE PLANOS Y MODELO TRIDIMENSIONAL

**PROYECTO**

ADECUACION DE ESPACIOS  
 PALACIO DE JUSTICIA  
 LA VEGA

**UBICACIÓN**

**CONTENIDO**  
 INDICE

**ESTADO DEL PLANO**

UBICACION ARCHIVO DIGITAL

EDICION: ARQ. RUTH VELAZQUEZ

FECHA DE ACTUALIZACION **MARZO 2020**

**FECHA**  
 04/03/2021

**ESCALA**  
 NTE

**CAD No.**  
 PJLVARQ

**PLANO No.** G001

**HOJA No.**  
 1

**DE**  
 10

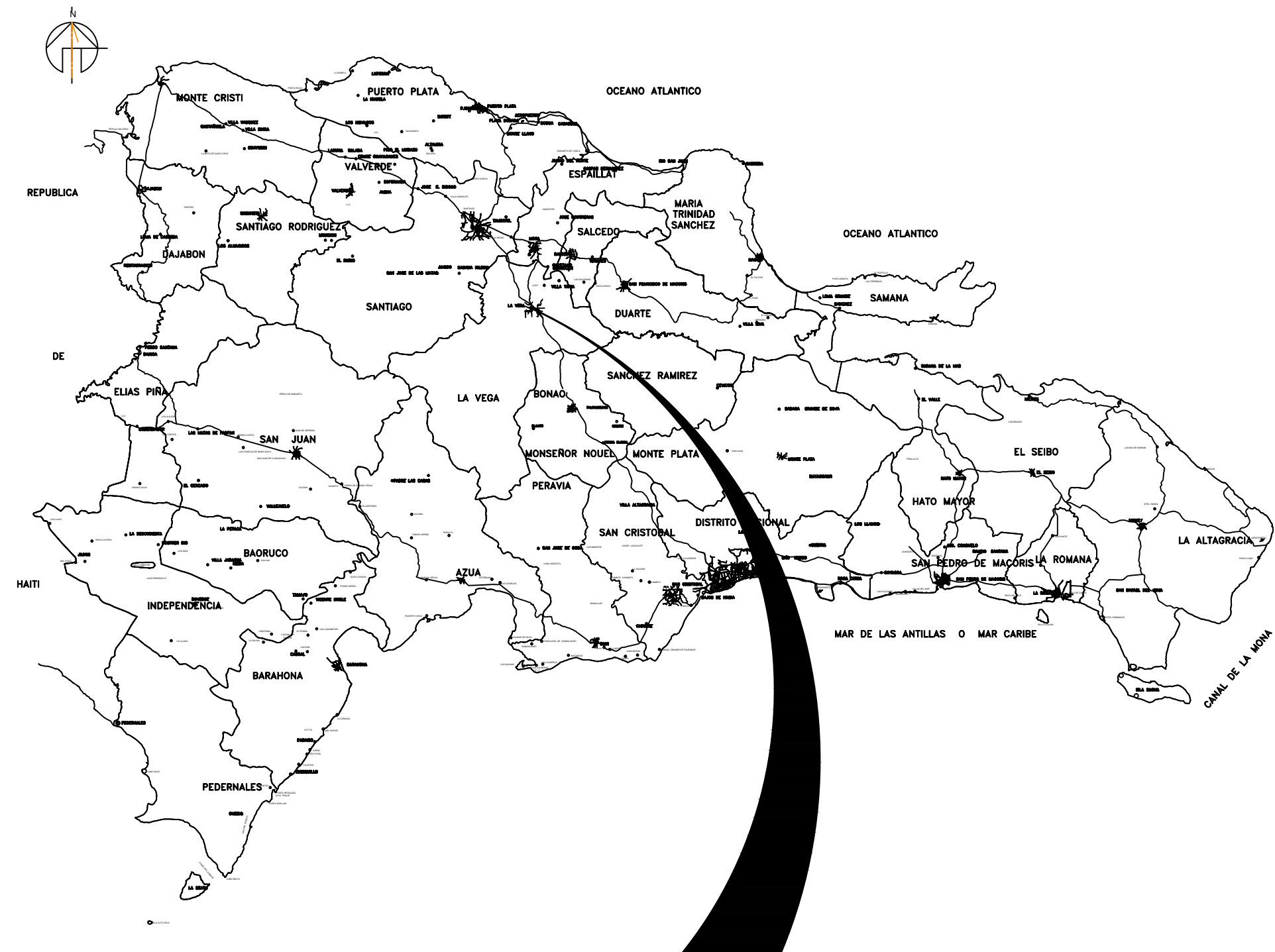

MAPA REPUBLICA DOMINICANA

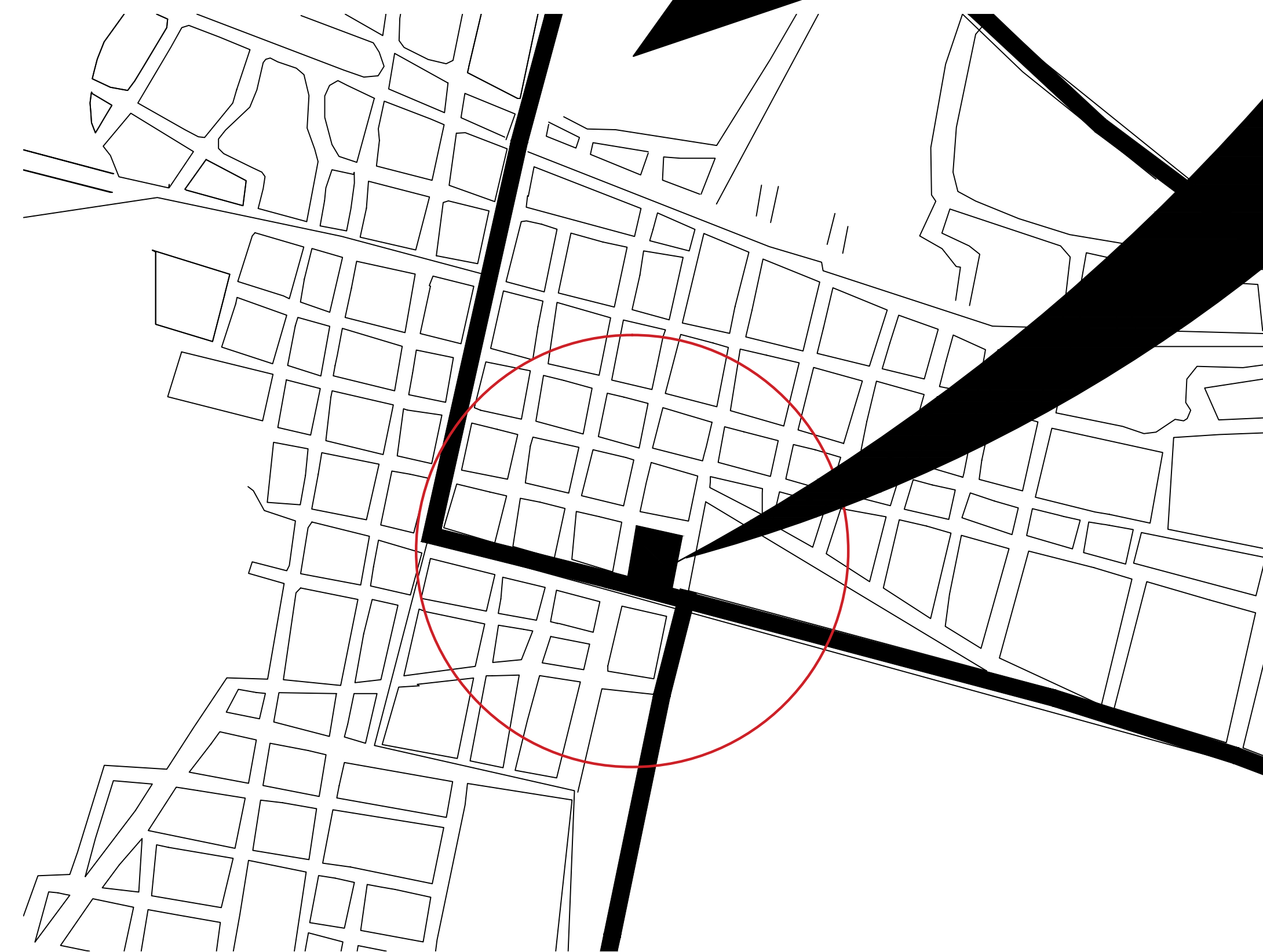

PROVINCIA LA VEGA

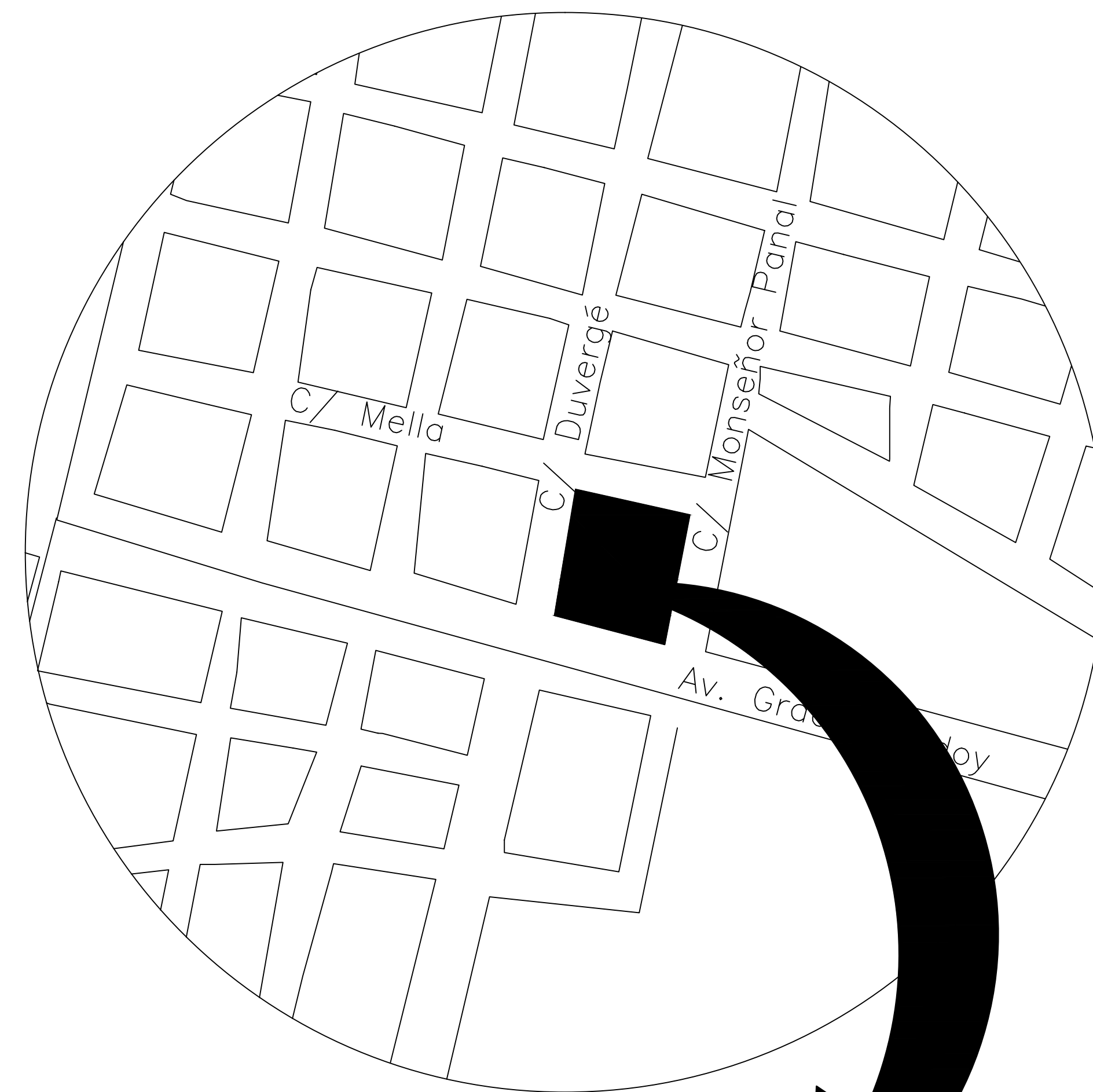

PROVINCIA LA VEGA

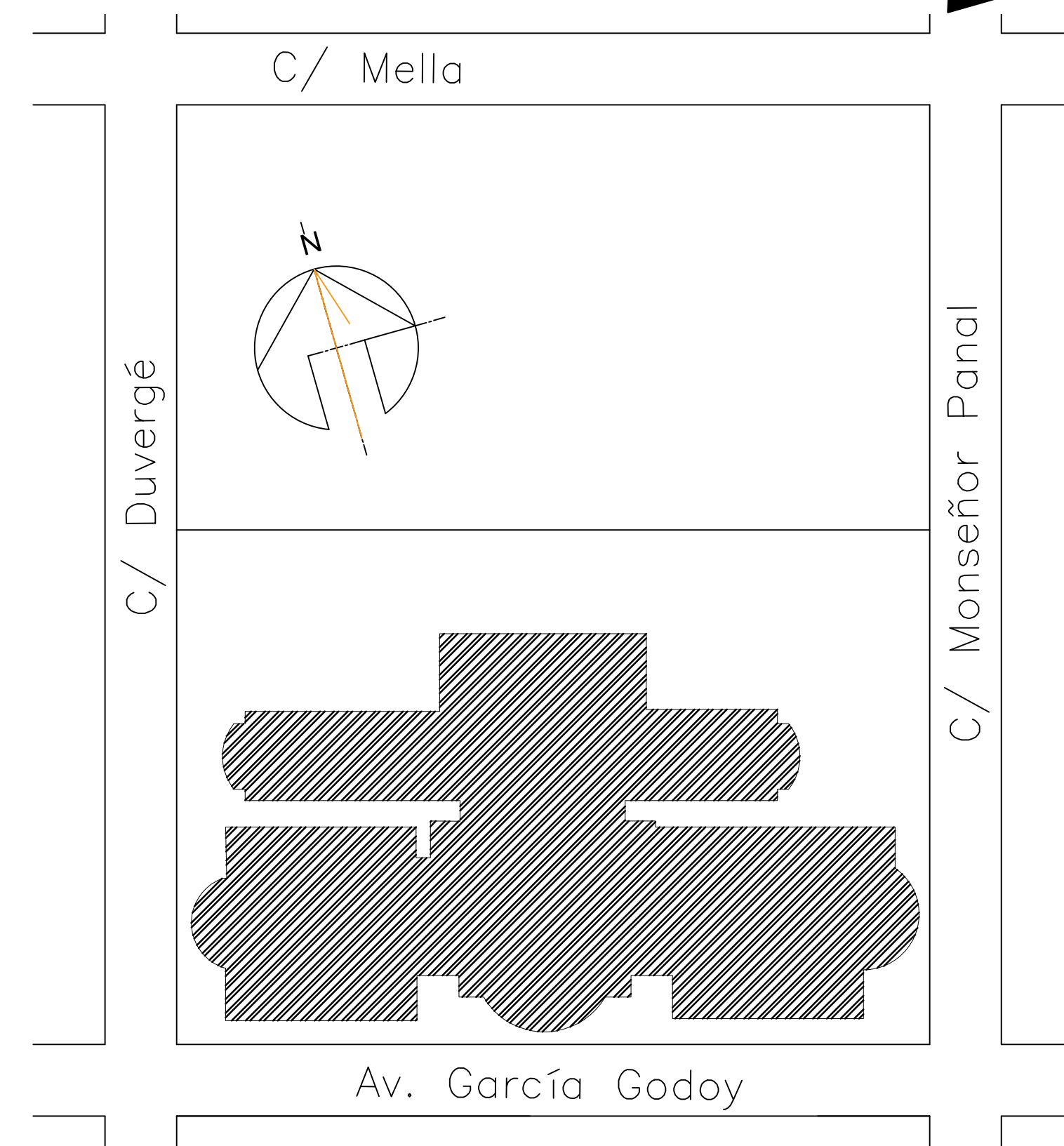

PLANTA DE UBICACIÓN  
PALACIO DE JUSTICIA



REPÚBLICA DOMINICANA  
CONSEJO DEL PODER JUDICIAL

DIRECCIÓN GENERAL DE LA  
ADMINISTRACIÓN Y CARRERA JUDICIAL  
DIRECCIÓN DE INFRAESTRUCTURA FÍSICA

MAG. LUIS HENRY MOLINA  
MAGISTRADO PRESIDENTE

ENCARGADOS

ARQ. MARCELLE LANDRÓN  
CODIA:  
DIRECTORA INFRAESTRUCTURA FÍSICA

ARQ. EDGAR DE LA ROSA  
CODIA:  
GERENTE DE PROYECTOS

COLABORADORES

M. de ARQ. RUTH VELAZQUEZ  
COLABORACIÓN EN DISEÑO ARQUITECTÓNICO,  
DIBUJO DE PLANOS Y MODELO TRIDIMENSIONAL

PROYECTO

ADECUACION DE ESPACIOS  
PALACIO DE JUSTICIA  
LA VEGA

UBICACIÓN

CONTENIDO

PLANTA ARQUITECTONICA  
CONJUNTO EXISTENTE

ESTADO DEL PLANO

UBICACION ARCHIVO DIGITAL

EDICION: ARQ. RUTH VELAZQUEZ

FECHA DE ACTUALIZACION **MARZO 2020**

FECHA  
04/03/2021

ESCALA  
NTE

CAD No.  
PJLVARQ

PLANO No. G002

HOJA No. DE  
02 DE 10



**REPÚBLICA DOMINICANA  
CONSEJO DEL PODER JUDICIAL**

*DIRECCIÓN GENERAL DE LA  
ADMINISTRACIÓN Y CARRERA JUDICIAL  
DIRECCIÓN DE INFRAESTRUCTURA FÍSICA*

**MAG. LUIS HENRY MOLINA**  
MAGISTRADO PRESIDENTE

**ENCARGADOS**

**ARQ. MARCELLE LANDRÓN**  
CODIA:  
DIRECTORA INFRAESTRUCTURA FÍSICA

**ARQ. EDGAR DE LA ROSA**  
CODIA:  
GERENTE DE PROYECTOS

**COLABORADORES**

**M. de ARQ. RUTH VELAZQUEZ**  
COLABORACIÓN EN DISEÑO ARQUITECTÓNICO,  
DIBUJO DE PLANOS Y MODELO TRIDIMENSIONAL

**PROYECTO**

**ADECUACION DE ESPACIOS  
PALACIO DE JUSTICIA  
LA VEGA**

**UBICACIÓN**

**CONTENIDO**

**NOTAS Y CONSIDERACIONES  
GENERALES**

**ESTADO DEL PLANO**

UBICACION ARCHIVO DIGITAL

EDICION: ARQ. RUTH VELAZQUEZ

FECHA DE ACTUALIZACION **MARZO 2020**

<b>FECHA</b> 04/03/2021	<b>ESCALA</b> NTE
----------------------------	----------------------

**CAD No.**  
PJLVARQ

**PLANO No.** G003

<b>HOJA No.</b> 03	<b>DE</b> 10
-----------------------	-----------------

**NOTAS GENERALES**

**PARA LA INTERVENCION EN EDIFICACIONES**

ES OBLIGATORIA LA PRESENCIA DE UN GERENTE DE PROYECTOS Y DEBERA SUPERVISAR TODAS LAS ACTIVIDADES Y GARANTIZAR LOS RECURSOS AL MENOS QUE SE INDIQUE LO CONTRARIO.

TODAS LAS PAREDES INTERIORES NUEVAS DE ESTRUCTURA LIGERA SON EN DENGLOSS Y SHHETROCK DEBERAN ALCANZAR LA ALTURA ESPECIFICADA POR RAZONES DE SEGURIDAD.

EL CONTRATISTA SE ASEGURARA QUE ANTES DE INICIAR LA CONSTRUCCION UN RESPONSABLE DE LA SUPERVISION ESTARA EN EL LUGAR DURANTE TODAS LAS FASES CONSTRUCTIVAS.

EL CONTRATISTA DEBERA TENER EN TODO MOMENTO EN OBRA UN CRONOGRAMA EN EL QUE SE MOSTRARA EL ORDEN QUE PROPONE PARA EJECUTAR LA OBRA QUE HA SIDO ACEPTADA POR EL DEPARTAMENTO DE INFRAESTRUCTURA SIEMPRE.

EL CONTRATISTA DEBE NOTIFICAR AL DEPARTAMENTO DE INFRAESTRUCTURA CON MINIMO DOS DIAS DE ANTICIPACION LOS SIGUIENTES EVENTOS:

- INSPECCION DE TODOS LOS PUNTOS CRITICOS
- COLOCACION DEL MATERIAL DE RELLENO
- FORMACIONES DE HORMIGON
- TERMINACION DE SERVICIOS E INSTALACIONES ELECTRICAS (UPS) SOTERRADAS
- PRUEBA DE PRESION DE TUBERIAS DE AIRE, AGUA Y PRODUCTOS
- TERMINACION DE LA COLOCACION DE REFUERZOS DE ACERO
- ACEPTACION FINAL (ENTREGA DE PROYECTO)

EL CONTRATISTA ALMACENARA TODOS LOS MATERIALES DE CONSTRUCCION EN UN AREA PREPARADA ESPECIALMENTE PARA ESTE FIN PARA EVITAR REUBICACION DURANTE LA CONSTRUCCION. TODOS LOS MATERIALES DEBERAN SER ALMACENADOS EN UN AREA SEGURA DURANTE TODAS LAS FASES CONSTRUCTIVAS.

EL CONTRATISTA PROPORCIONARA LOS PLANOS "AS-BUILT" (COPIA IMPRESA Y ELECTRONICA) AL DEPARTAMENTO DE INFRAESTRUCRA EN CASO DE QUE HAYAN SURGIDOS CAMBIOS ANTES DE LA ACEPTACION FINAL.

ANTES DE LA ACEPTACION FINAL EL CONTRATISTA DEBERA ELIMINAR TODOS LOS MATERIALES EXCEDENTES Y DESECHOS DE HERRAMIENTAS Y EQUIPOS, LIMPIAR TODOS LOS VIDRIOS, ESPEJOS, PISOS, SUPERFICIES INTERIORES, MOSTRADORES Y LOSETAS DE LAS AREAS INTERVENIDAS.

EL CONTRATISTA SE COMPROMETE A LEER LOS TERMINOS DE REFERENCIA (TDR) PARA VALIDAR LAS ESPECIFICACIONES DE LAS INTERVENCIONES.

**ADVERTENCIA DE SEGURIDAD**

EL CONTRATISTA SEGUIRA ESTRICTAMENTE TODAS LAS REGULACIONES DE SEGURIDAD PERTINENTES DURANTE TODAS LAS FASES CONSTRUCTIVAS Y DEBERA GARANTIZAR EQUIPOS DE PROTECCION PERSONAL (EPP) A TODOS LOS MIEMBROS DEL EQUIPO DE TRABAJO.

**PARA LA DEMOLICION**

LOS HORARIOS DE TRABAJO PARA LA INTERVENCION EN BAÑOS, COCINA Y OFICINAS DEBERA SER COORDINADO CON EL DEPARTAMENTO DE INFRAESTRUCTURA Y EL DEPARTAMENTO ADMINISTRATIVO DEL PALACIO JUDICIAL.

EL CONTRATISTA DEBERA GARANTIZAR LA LIMPIEZA INMEDIATA Y EL BOTE DE MANERA INMEDIATA PARA EVITAR ACUMULACION INNECESARIA EN OBRA.



**REPÚBLICA DOMINICANA**  
**CONSEJO DEL PODER JUDICIAL**  
 DIRECCIÓN GENERAL DE LA  
 ADMINISTRACIÓN Y CARRERA JUDICIAL  
 DIRECCIÓN DE INFRAESTRUCTURA FÍSICA

**MAG. LUIS HENRY MOLINA**  
 MAGISTRADO PRESIDENTE

ENCARGADOS

**ARQ. MARCELLE LANDRÓN**  
 CODIA:  
 DIRECTORA INFRAESTRUCTURA FÍSICA

**ARQ. EDGAR DE LA ROSA**  
 CODIA:  
 GERENTE DE PROYECTOS

COLABORADORES

**M. de ARQ. RUTH VELAZQUEZ**  
 COLABORACIÓN EN DISEÑO ARQUITECTÓNICO,  
 DIBUJO DE PLANOS Y MODELO TRIDIMENSIONAL

PROYECTO

ADECUACION DE ESPACIOS  
 PALACIO DE JUSTICIA  
 LA VEGA

UBICACIÓN

CONTENIDO

PLANTA ARQUITECTONICA  
 CONJUNTO EXISTENTE

ESTADO DEL PLANO

UBICACION ARCHIVO DIGITAL

EDICION: ARQ. RUTH VELAZQUEZ

FECHA DE ACTUALIZACION **MARZO 2020**

**FECHA**  
 04/03/2021

**ESCALA**  
 1:100

**CAD No.**  
 PJLVARQ

**PLANO No.** A101

**HOJA No.** DE  
 04 10

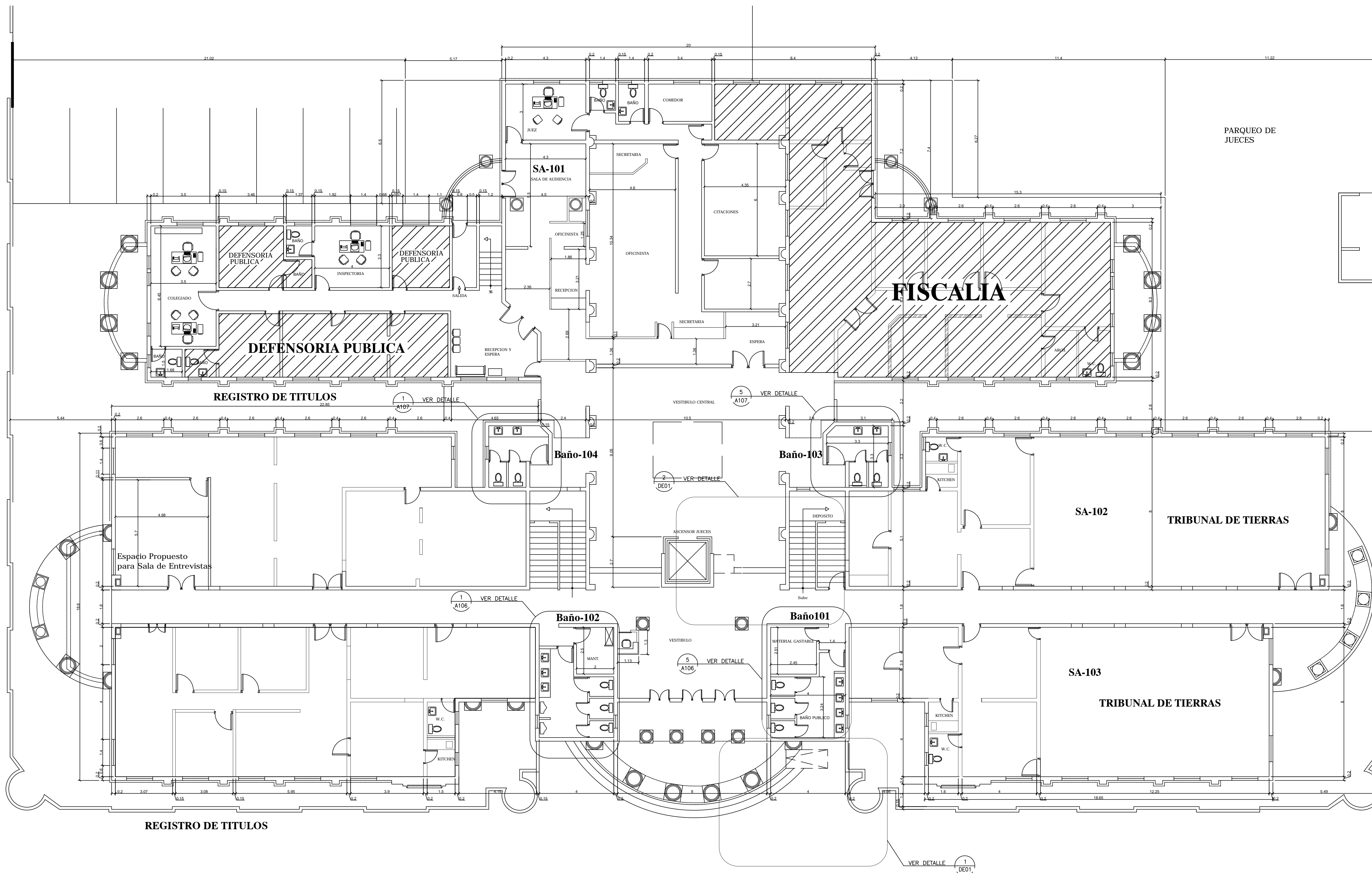

PLANTA EXISTENTE  
 PRIMER NIVEL  
 ESCALA: 1:150





**REPÚBLICA DOMINICANA**  
**CONSEJO DEL PODER JUDICIAL**  
 DIRECCIÓN GENERAL DE LA  
 ADMINISTRACIÓN Y CARRERA JUDICIAL  
 DIRECCIÓN DE INFRAESTRUCTURA FÍSICA

**MAG. LUIS HENRY MOLINA**  
 MAGISTRADO PRESIDENTE

ENCARGADOS

**ARQ. MARCELLE LANDRÓN**  
 CODIA:  
 DIRECTORA INFRAESTRUCTURA FÍSICA

**ARQ. EDGAR DE LA ROSA**  
 CODIA:  
 GERENTE DE PROYECTOS

COLABORADORES

**M. de ARQ. RUTH VELAZQUEZ**  
 COLABORACIÓN EN DISEÑO ARQUITECTÓNICO,  
 DIBUJO DE PLANOS Y MODELO TRIDIMENSIONAL

PROYECTO

**ADECUACION DE ESPACIOS**  
**PALACIO DE JUSTICIA**  
**LA VEGA**

UBICACIÓN

CONTENIDO

**PLANTA ARQUITECTONICA**  
**2DO NIVEL EXISTENTE**

ESTADO DEL PLANO

UBICACION ARCHIVO DIGITAL

EDICION: ARQ. RUTH VELAZQUEZ

FECHA DE ACTUALIZACION **MARZO 2020**

**FECHA**  
**04/03/2021**

**ESCALA**  
**1:100**

**CAD No.**  
**PJLVARQ**

**PLANO No.** **A102**

**HOJA No.**  
**05**

**DE**  
**10**

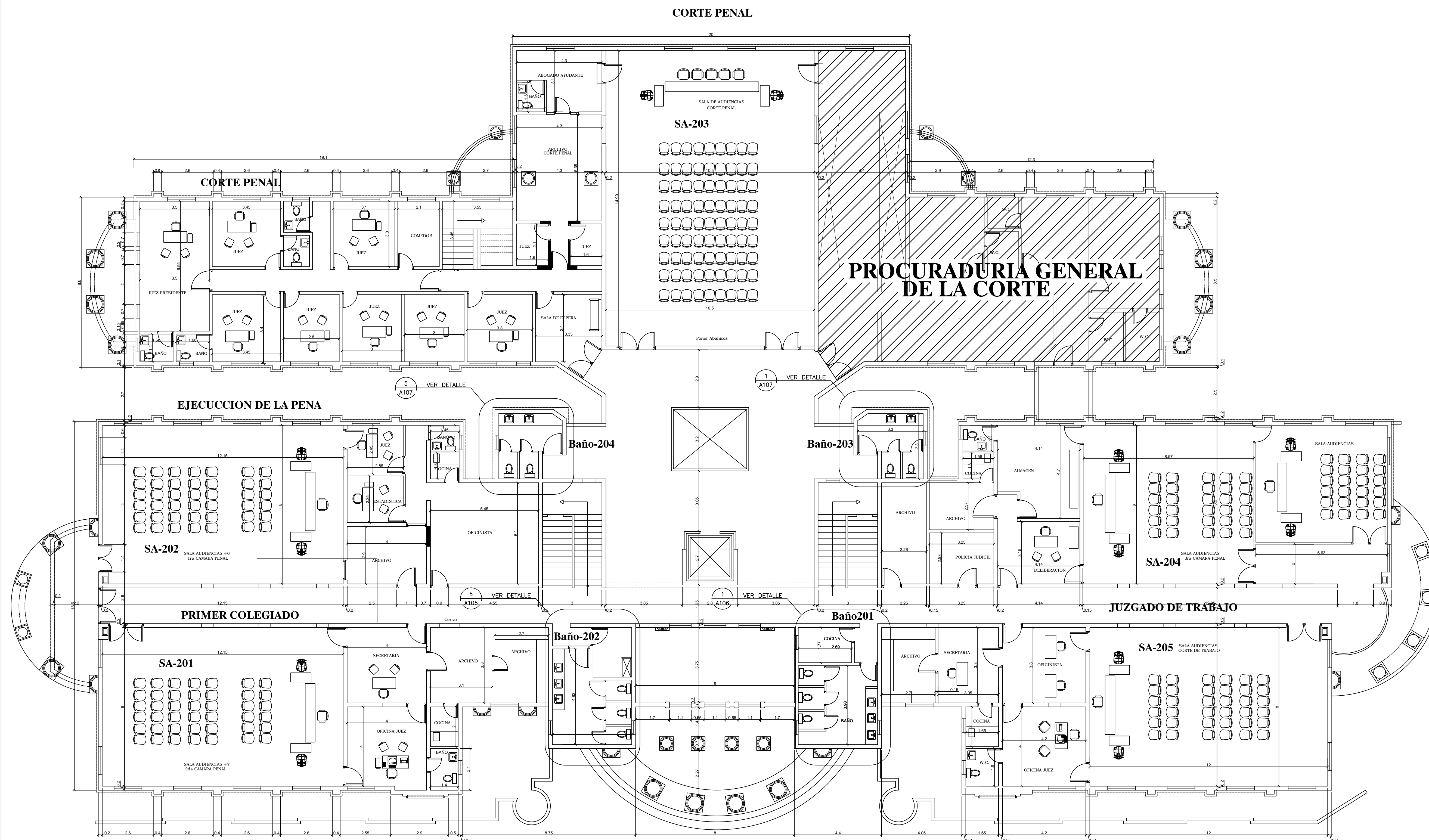

EXISTENTE 2DO. NIVEL  
 PLANTA ARQUITECTONICA  
 ESCALA: 1:100

1  
 A102



**REPÚBLICA DOMINICANA**  
**CONSEJO DEL PODER JUDICIAL**  
 DIRECCIÓN GENERAL DE LA  
 ADMINISTRACIÓN Y CARRERA JUDICIAL  
 DIRECCIÓN DE INFRAESTRUCTURA FÍSICA

**MAG. LUIS HENRY MOLINA**  
 MAGISTRADO PRESIDENTE

ENCARGADOS

**ARQ. MARCELLE LANDRÓN**  
 CODIA:  
 DIRECTORA INFRAESTRUCTURA FÍSICA

**ARQ. EDGAR DE LA ROSA**  
 CODIA:  
 GERENTE DE PROYECTOS

COLABORADORES

**M. de ARQ. RUTH VELAZQUEZ**  
 COLABORACIÓN EN DISEÑO ARQUITECTÓNICO,  
 DIBUJO DE PLANOS Y MODELO TRIDIMENSIONAL

PROYECTO

ADECUACION DE ESPACIOS  
 PALACIO DE JUSTICIA  
 LA VEGA

UBICACIÓN

CONTENIDO

PLANTA ARQUITECTONICA  
 2DO NIVEL EXISTENTE

ESTADO DEL PLANO

UBICACION ARCHIVO DIGITAL

EDICION: ARQ. RUTH VELAZQUEZ

FECHA DE ACTUALIZACION **MARZO 2020**

**FECHA**  
 04/03/2021

**ESCALA**  
 1:100

**CAD No.**  
 PJLVARQ

**PLANO No.** A103

**HOJA No.** DE  
 06 10

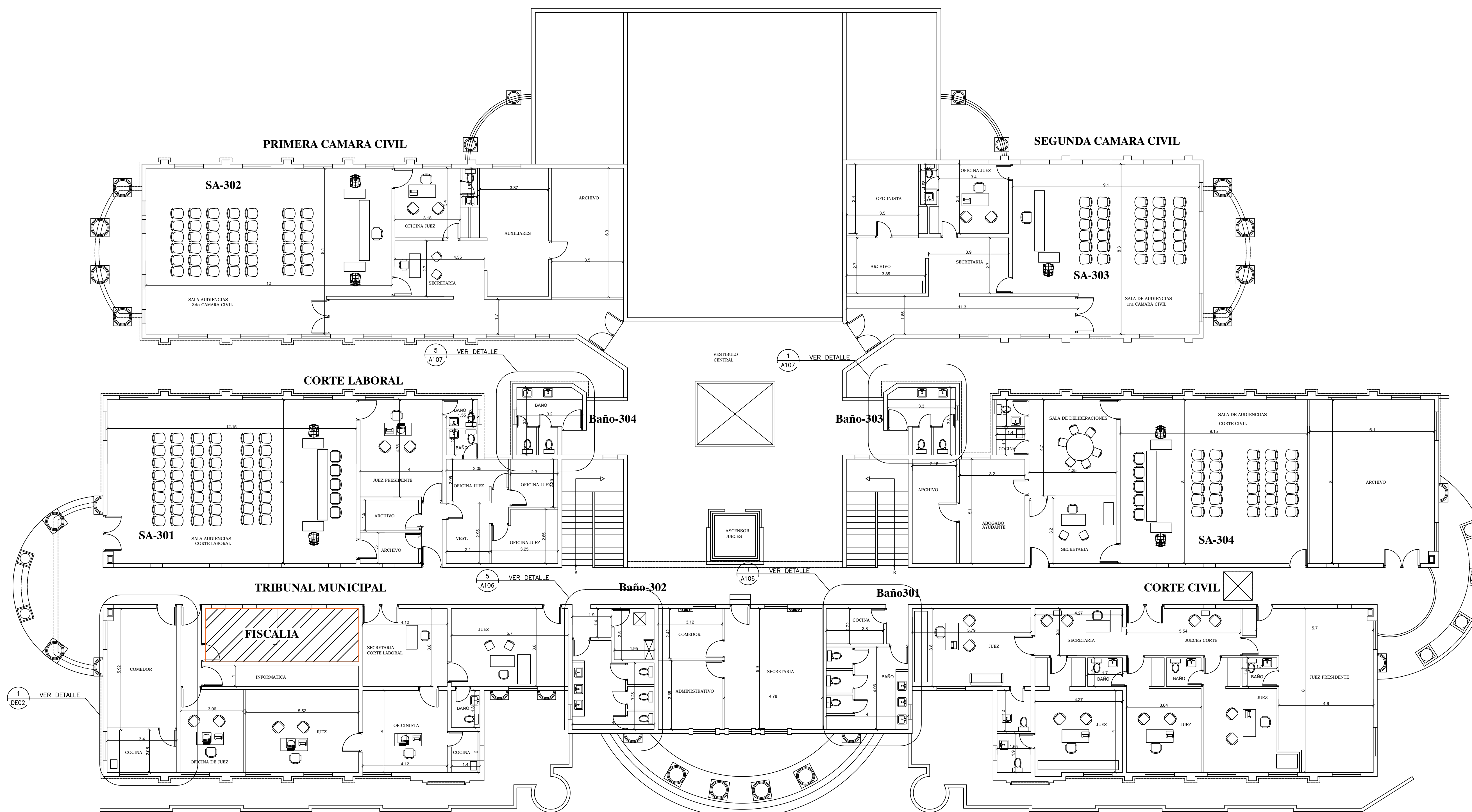

PLANTA EXISTENTE  
 3ER NIVEL  
 ESCALA: 1:100

2  
 A103

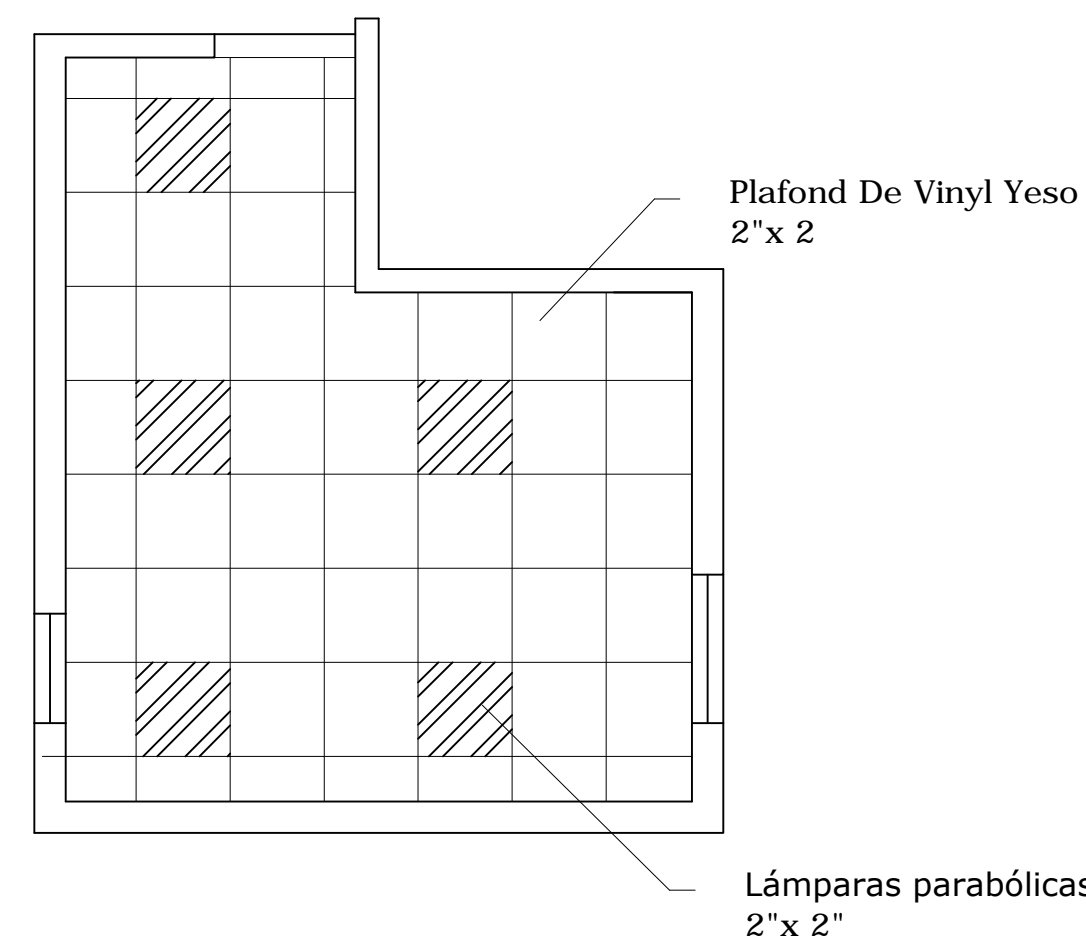
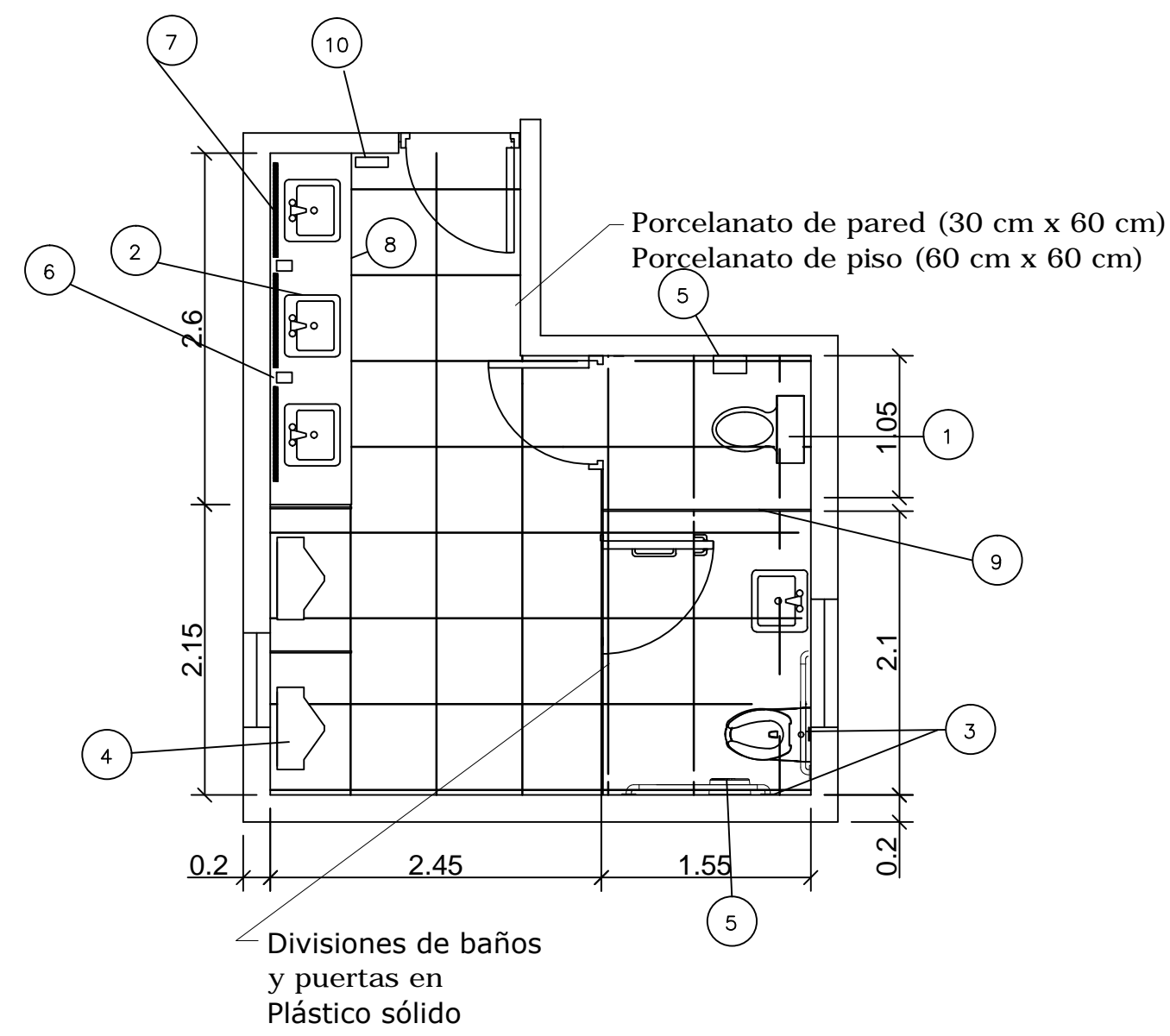
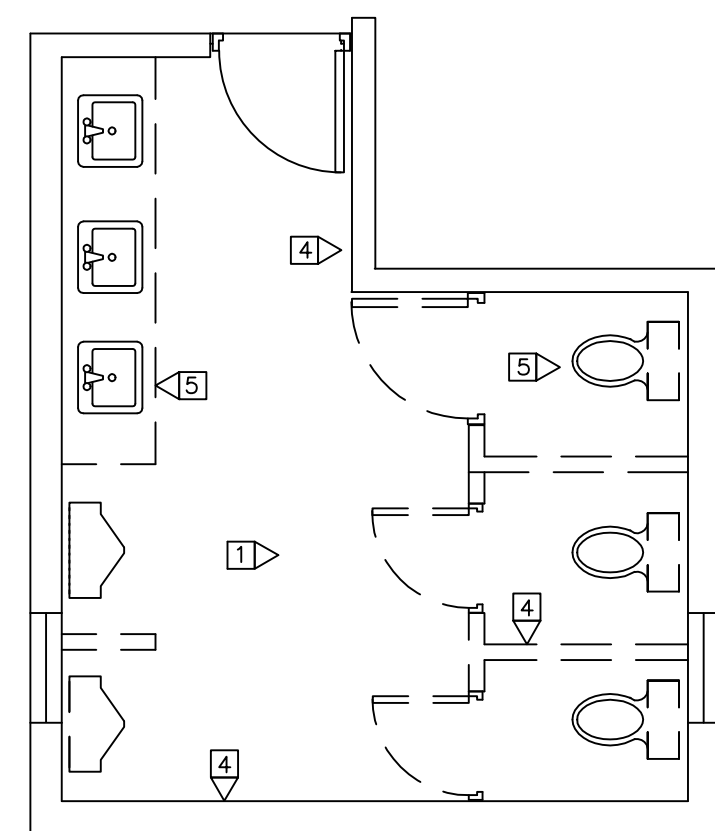
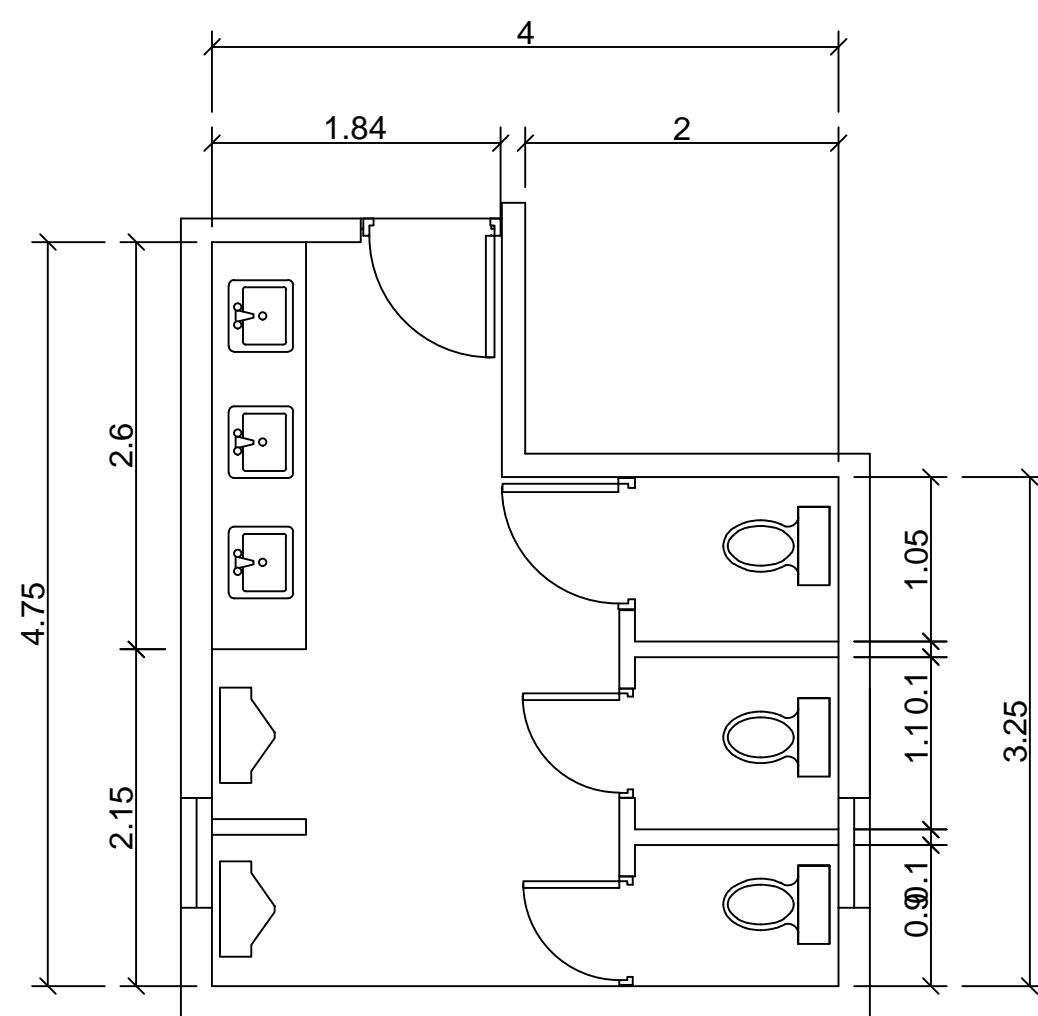

PLANTA ARQUITECTONICA EXISTENTE  
BAÑOS 101-201-301  
ESCALA: 1:50

PLANTA DEMOLICIONES  
BAÑOS 101 - 201-301  
ESCALA: 1:50

PLANTA ARQUITECTONICA PROPUESTA  
BAÑOS 101- 201 -301  
ESCALA: 1:50

PLANTA PLAFOND Y LUMINARIAS  
BAÑOS 101-201-301  
ESCALA: 1:50

TABLA DE DEMOLICIONES Y ADICIONES	
1	DEMOLICION DE PISOS.
2	REVESTIMIENTO DE PAREDES EN PORCELANATO 60CM X 30CM COLOR GRIS. H=3.00 M
3	REVESTIMIENTO EN PISO EN PORCELANATO DE ALTO TRAFICO ANTIDESLIZANTE COLOR GRIS. FORMATO DE 60CM X 60CM.
4	DEMOLICION DE CERAMICA DE REVESTIMIENTO DE PARED Y PISO EXISTENTE.
5	DESMONTE DE INODOROS, LAVAMANOS Y MESETA

MAG. LUIS HENRY MOLINA  
MAGISTRADO PRESIDENTE

ENCARGADOS  
ARQ. MARCELLE LANDRÓN  
CODIA:  
DIRECTORA INFRAESTRUCTURA FÍSICA

ARQ. EDGAR DE LA ROSA  
CODIA:  
GERENTE DE PROYECTOS

COLABORADORES  
M. de ARQ. RUTH VELAZQUEZ  
COLABORACIÓN EN DISEÑO ARQUITECTÓNICO,  
DIBUJO DE PLANOS Y MODELO TRIDIMENSIONAL

PROYECTO  
ADECUACION DE ESPACIOS  
PALACIO DE JUSTICIA  
LA VEGA

UBICACIÓN

CONTENIDO  
DETALLES ACONDICIONAMIENTO  
BAÑOS

ESTADO DEL PLANO  
UBICACION ARCHIVO DIGITAL

EDICION: ARQ. RUTH VELAZQUEZ

FECHA DE ACTUALIZACION **MARZO 2020**

**FECHA**  
04/03/2021

**ESCALA**  
INDICADA

**CAD No.**  
PJVLRQ

**PLANO No.** A104

**HOJA No.** 07

**DE** 10

TABLA DE ACCESORIOS Y EQUIPAMIENTO DE BAÑOS	
No.	ACCESORIO Y DESCRIPCION
1	INODORO ELONGADO, COLOR BLANCO EN PORCELANA CON FLUXOMETRO MANUAL 1.28 GAL (ADA) ASIENTO DE INODORO DE POLIPROPILENO HEAVY-DUTY
2	LAVAMANOS BAJO TOPE DE MESETA COLOR BLANCO, SIFON METALICO.
3	BARRA DE SEGURIDAD DE ACERO INOXIDABLE DE 24" Y 48" DE LONGITUD PARA PERSONAS DISCAPACITADAS
4	ORINAL DE PORCELANA CON FLUXOMETRO DE PALANCA
5	DISPENSADOR DE PAPEL HIGIENCO ACERO INOXIDABLE
6	DOSIFICADOR ELECTRONICO DE BATERIAS CON SENSOR PARA JABON LIQUIDO
7	ESPEJO 1.70 X 0.70 MTS CON MARCO DE ACERO ALUMINIO
8	TOPE DE GRANITO NEGRO GALAXY (LONGITUD MEDIR EN PLANTA), SNPT=0.85M, FALDA 0.25M + ZOCALO 0.10 M.
9	PUERTAS DE DIVISION MODULAR DE BAÑOS EN PLASTICO SÓLIDO, COLOR BLANCO, DE ALTA RESISTENCIA
10	DISPENSADOR AUTOMÁTICO DE ROLLOS DE PAPEL TOALLA ESTÁNDAR FABRICADO EN ACERO INOXIDABLE CON ACABADO SATINADO
11	APARATO SANITARIO ANTIBANDALICO PARA CARCEL EN ACERO INOXIDABLE
12	VERTEDERO DE LIMPIEZA EN PORCELANATO GENERAL DE PISOS, MURO H=0.10 MTS

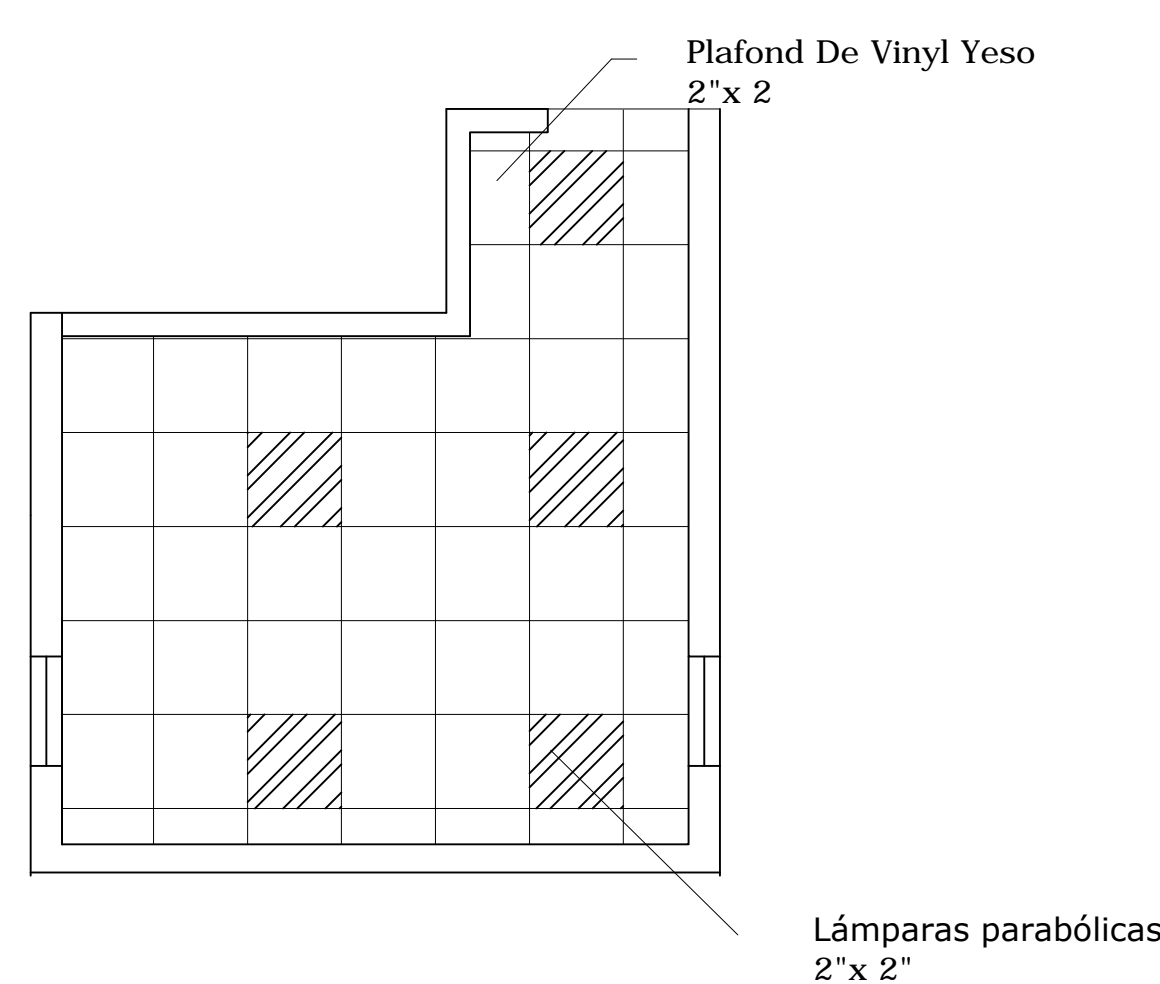
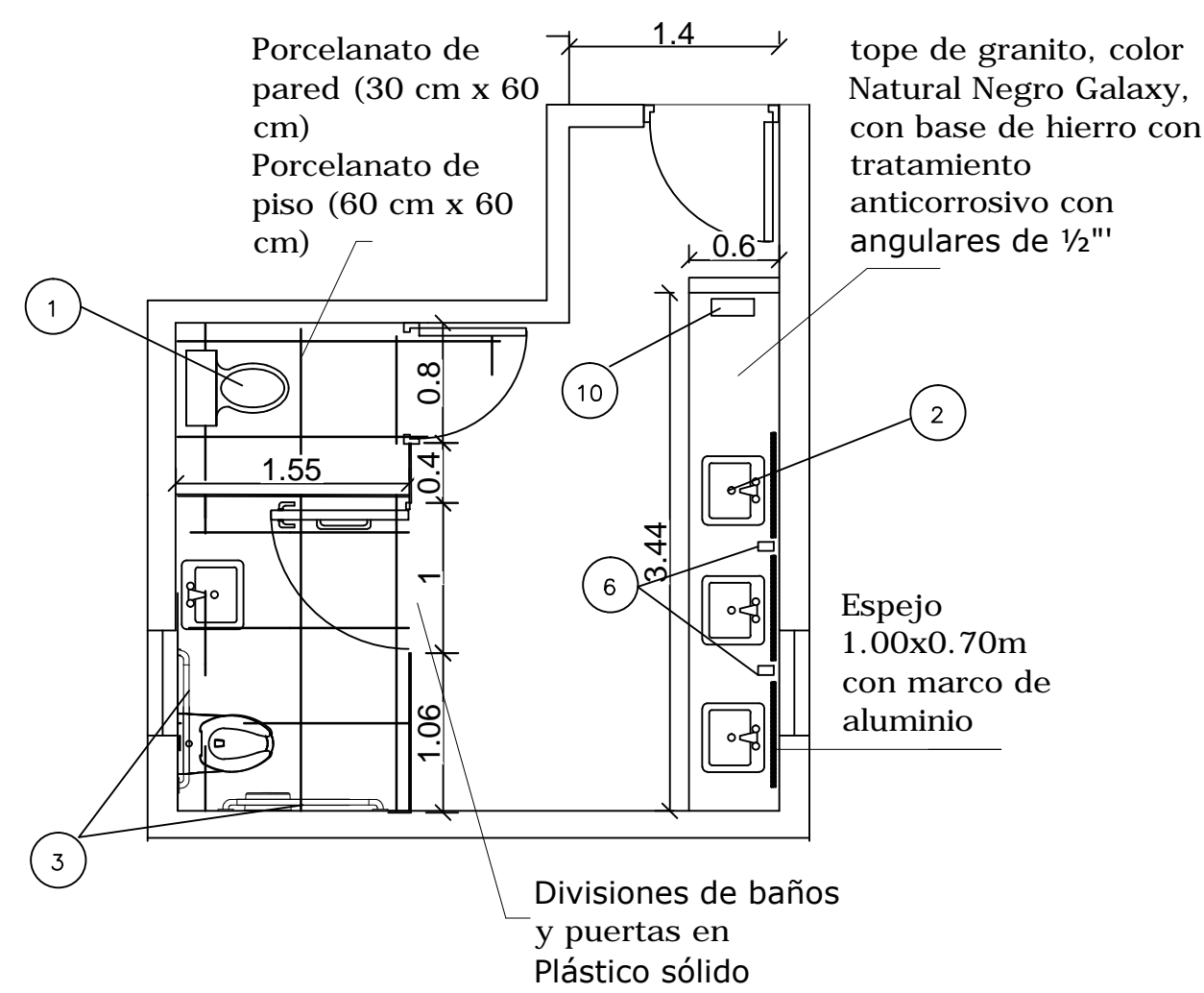
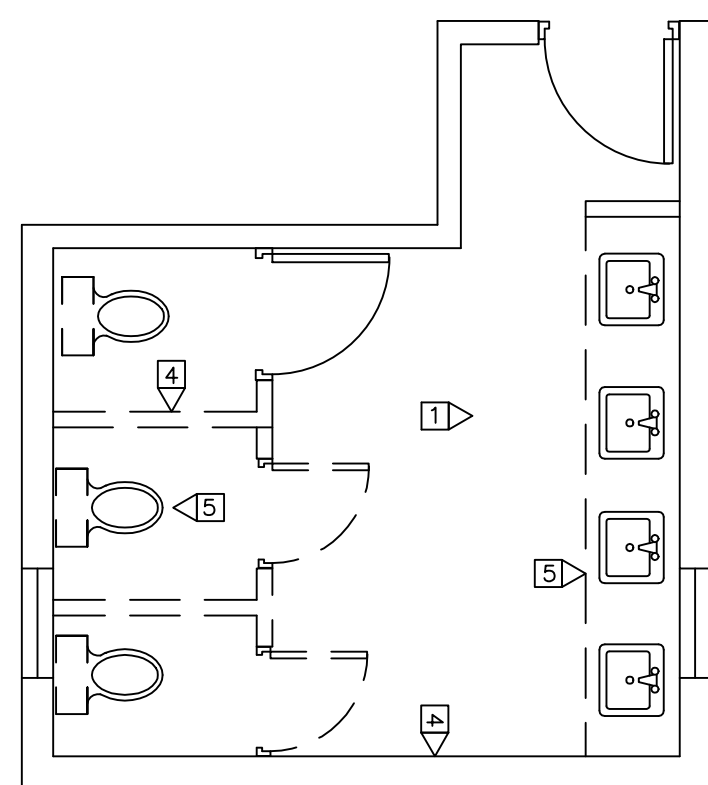
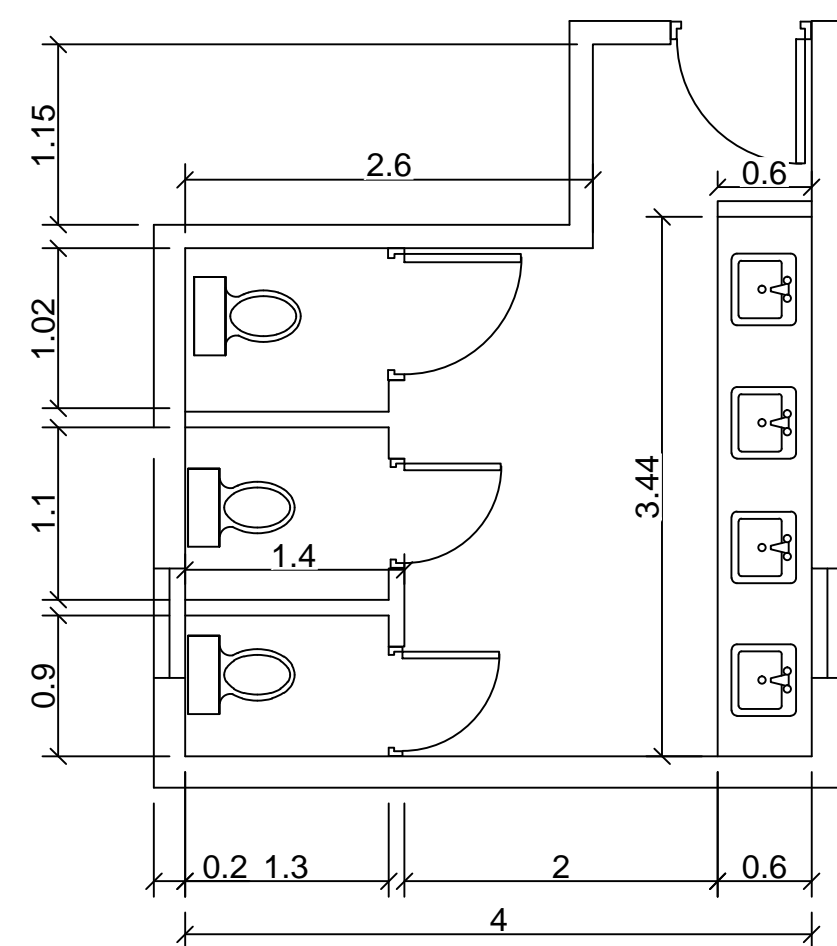

PLANTA ARQUITECTONICA EXISTENTE  
BAÑOS 102 - 202 -302  
ESCALA: 1:50

PLANTA DEMOLICIONES  
BAÑOS 102-202-302  
ESCALA: 1:50

PLANTA ARQUITECTONICA PROPUESTA  
BAÑOS 102-202-302  
ESCALA: 1:50

PLANTA PLAFOND Y LUMINARIAS  
BAÑOS 102-202-302  
ESCALA: 1:50



**REPÚBLICA DOMINICANA**  
**CONSEJO DEL PODER JUDICIAL**  
 DIRECCIÓN GENERAL DE LA  
 ADMINISTRACIÓN Y CARRERA JUDICIAL  
 DIRECCIÓN DE INFRAESTRUCTURA FÍSICA

**MAG. LUIS HENRY MOLINA**  
 MAGISTRADO PRESIDENTE

**ENCARGADOS**

**ARQ. MARCELLE LANDRÓN**  
 CODIA:  
 DIRECTORA INFRAESTRUCTURA FÍSICA

**ARQ. EDGAR DE LA ROSA**  
 CODIA:  
 GERENTE DE PROYECTOS

**COLABORADORES**

**M. de ARQ. RUTH VELAZQUEZ**  
 COLABORACIÓN EN DISEÑO ARQUITECTÓNICO,  
 DIBUJO DE PLANOS Y MODELO TRIDIMENSIONAL

**PROYECTO**

**ADECUACION DE ESPACIOS**  
**PALACIO DE JUSTICIA**  
**LA VEGA**

**UBICACIÓN**

**CONTENIDO**

**DETALLES ACONDICIONAMIENTO**  
**BAÑOS**

**ESTADO DEL PLANO**

UBICACION ARCHIVO DIGITAL

EDICION: ARQ. RUTH VELAZQUEZ

FECHA DE ACTUALIZACION **MARZO 2020**

**FECHA**  
**04/03/2021**

**ESCALA**  
**1:50**

**CAD No.**  
**PJLVARQ**

**PLANO No.** **A105**

**HOJA No.** **DE**  
**08** **10**

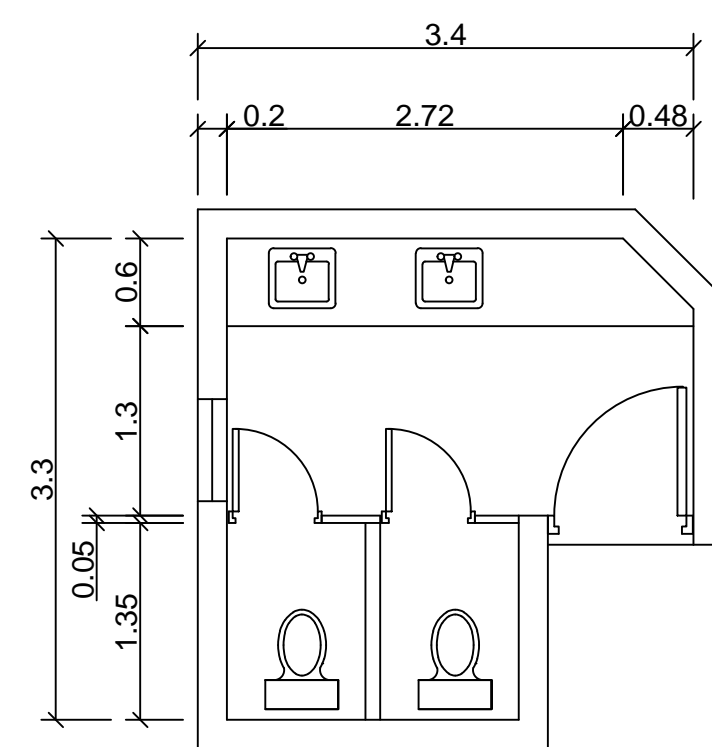

PLANTA ARQUITECTONICA EXISTENTE  
 BAÑOS 103 - 203-303  
 ESCALA: 1:50

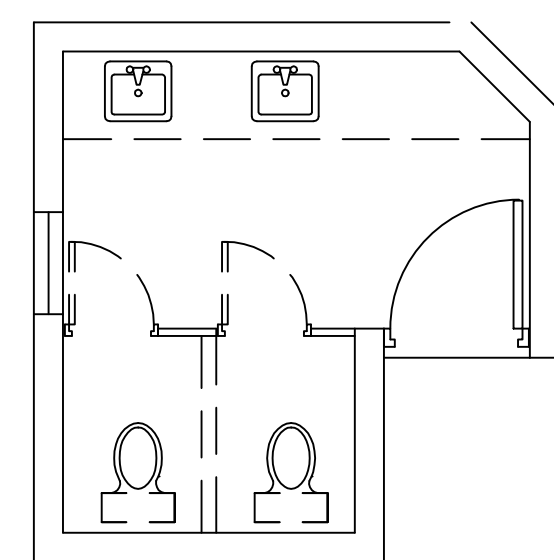

PLANTA DEMOLICIONES  
 BAÑOS 103-203-303  
 ESCALA: 1:50

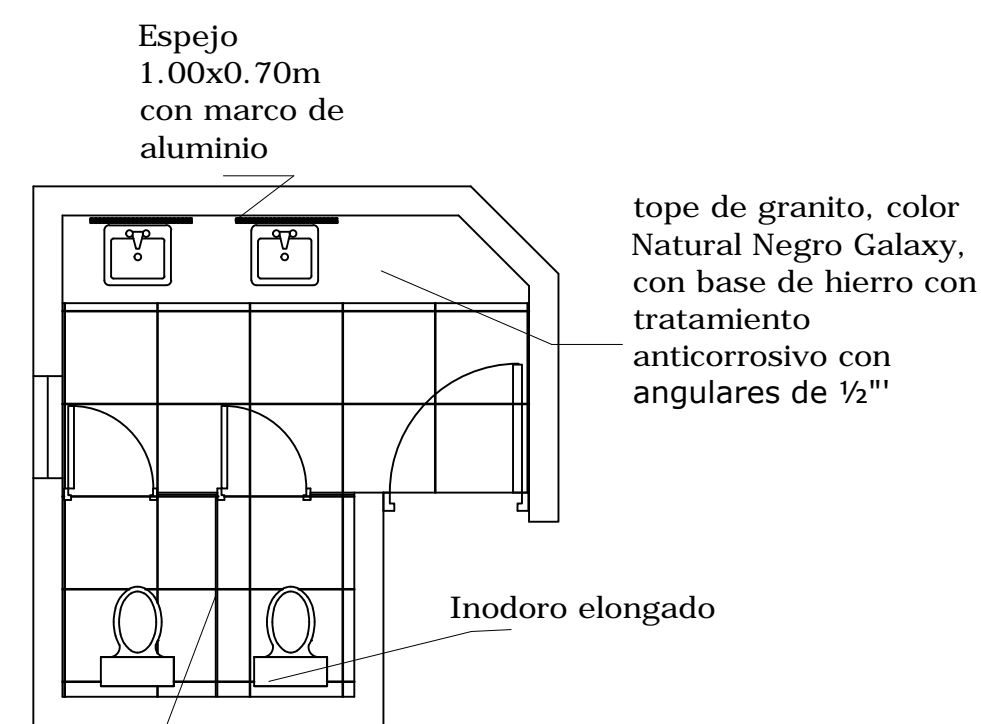

PLANTA ARQUITECTONICA PROPUESTA  
 BAÑOS 103-203-303  
 ESCALA: 1:50

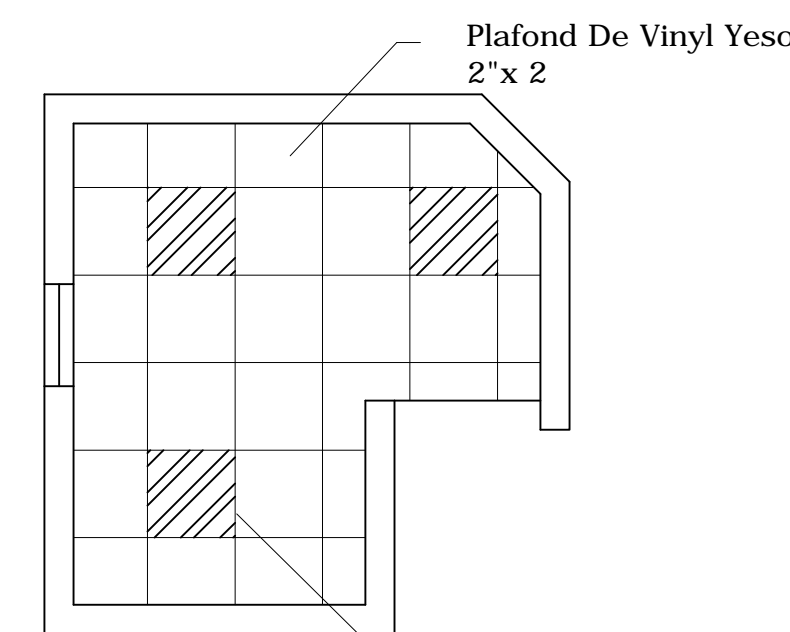

PLANTA PLAFON Y LUMINARIAS  
 BAÑOS 103-203-303  
 ESCALA: 1:50

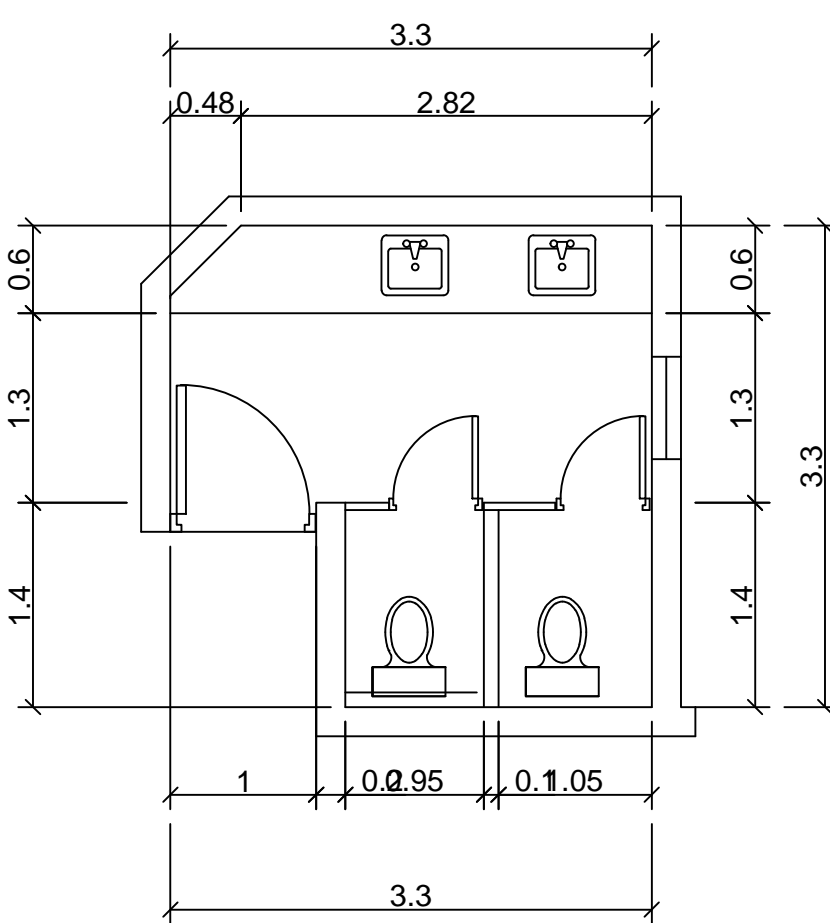

PLANTA ARQUITECTONICA EXISTENTE  
 BAÑOS 104-204-304  
 ESCALA: 1:50

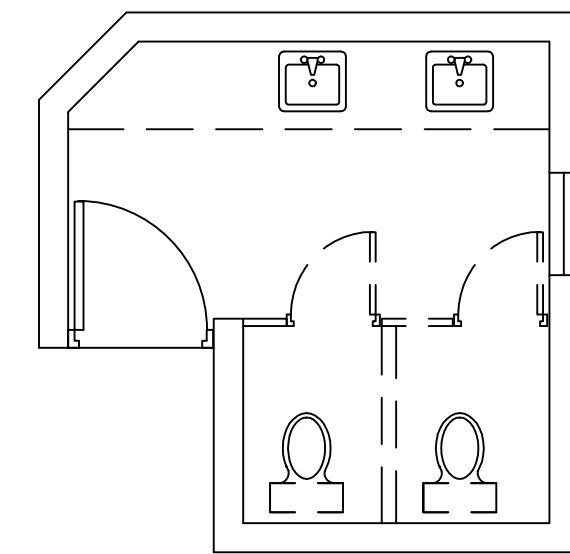

PLANTA DEMOLICIONES  
 BAÑOS 104-204-304  
 ESCALA: 1:50

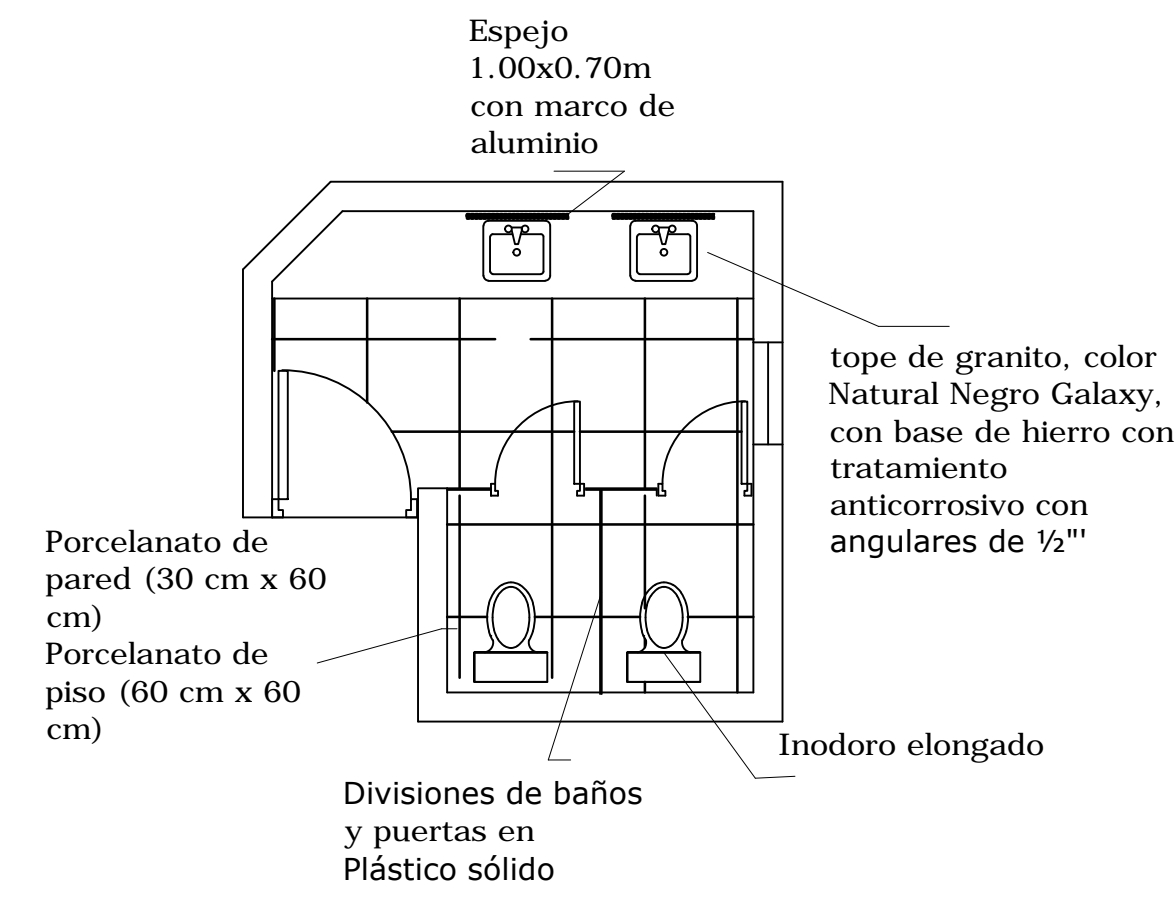

PLANTA ARQUITECTONICA PROPUESTA  
 BAÑOS 104-204-304  
 ESCALA: 1:50

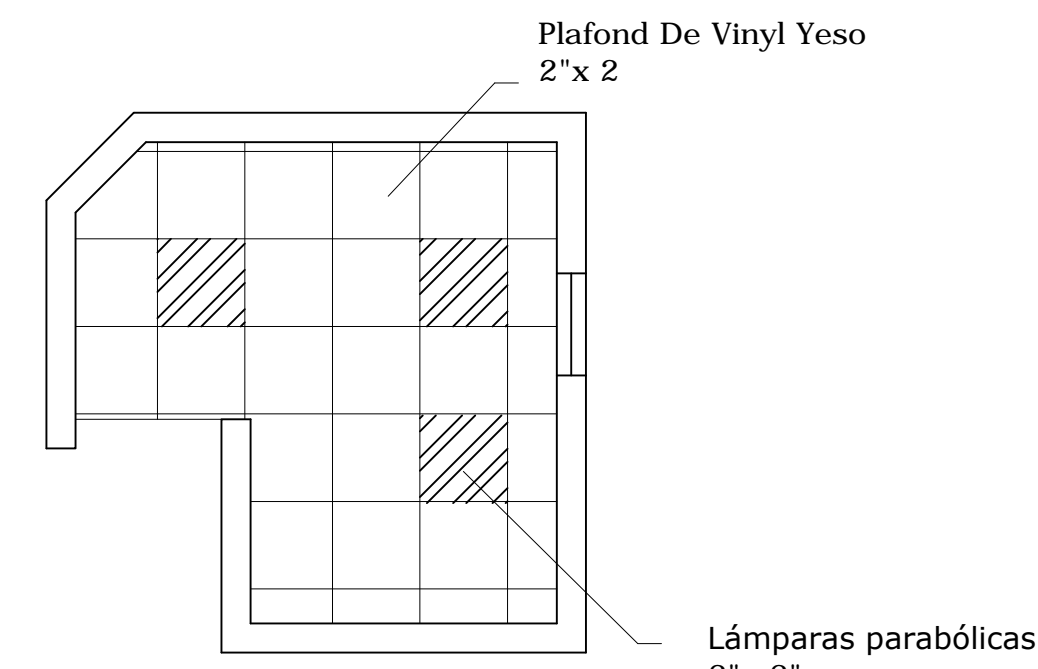

PLANTA PLAFON Y LUMINARIAS  
 BAÑOS 104-204-304  
 ESCALA: 1:50



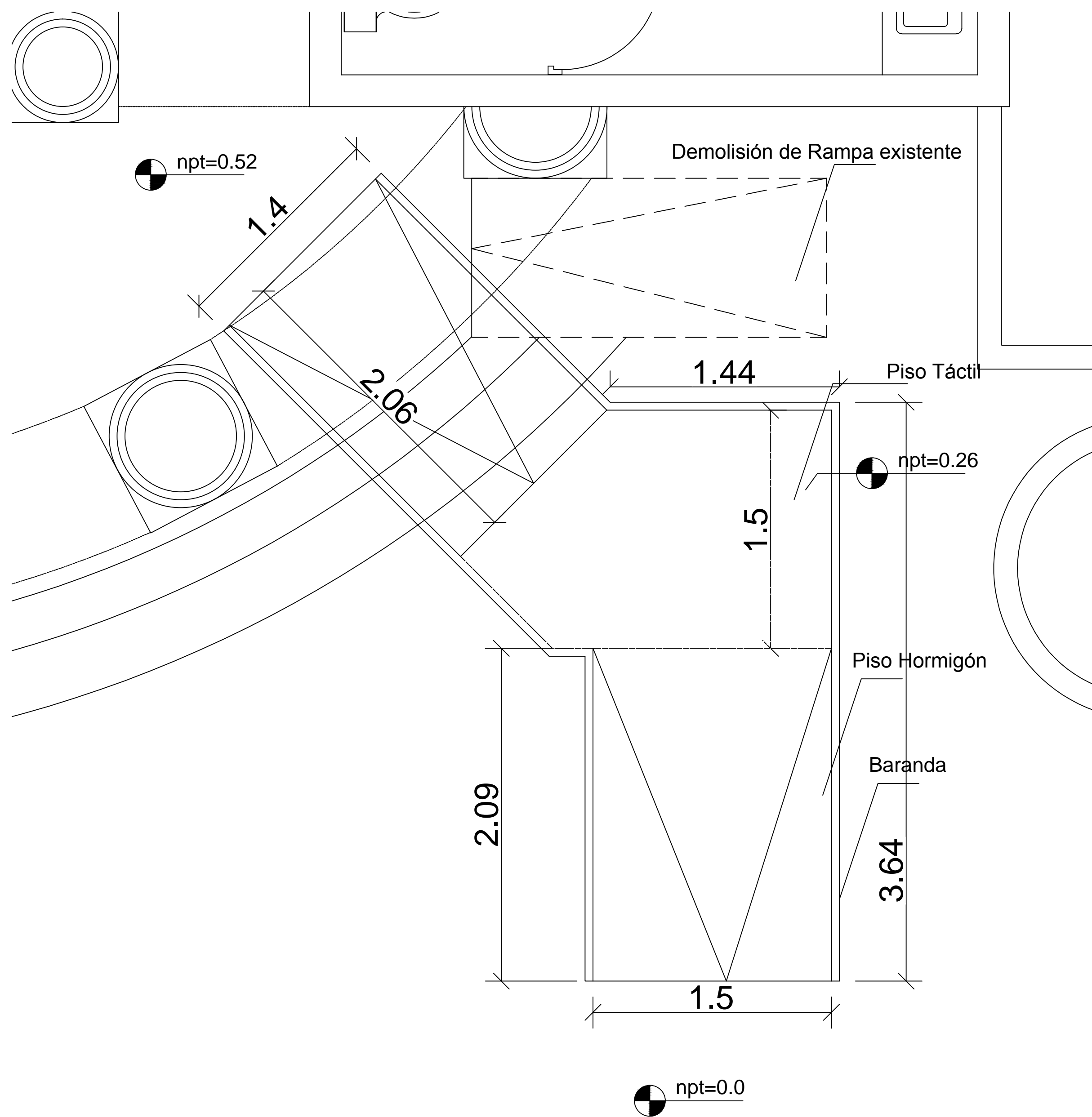

PROPUESTA DE RAMPA DE ENTRADA PRINCIPAL  
ESCALA: 1:150

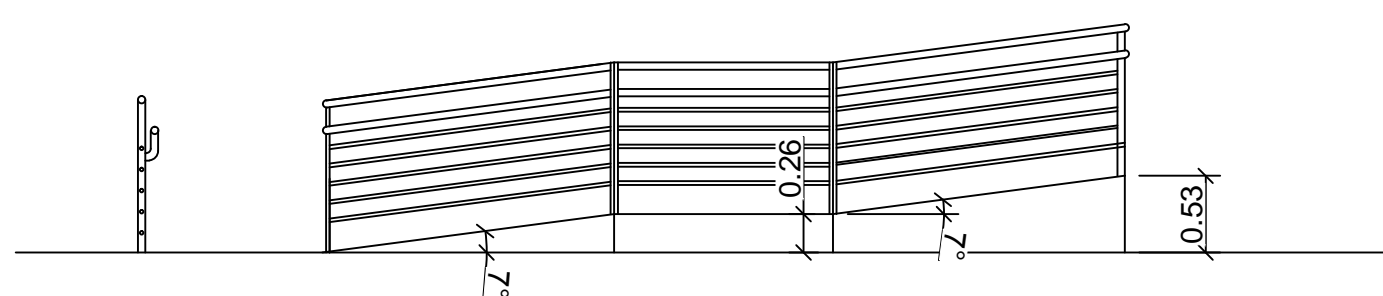

DETALLE DE BARANDA  
ESC. 1:50

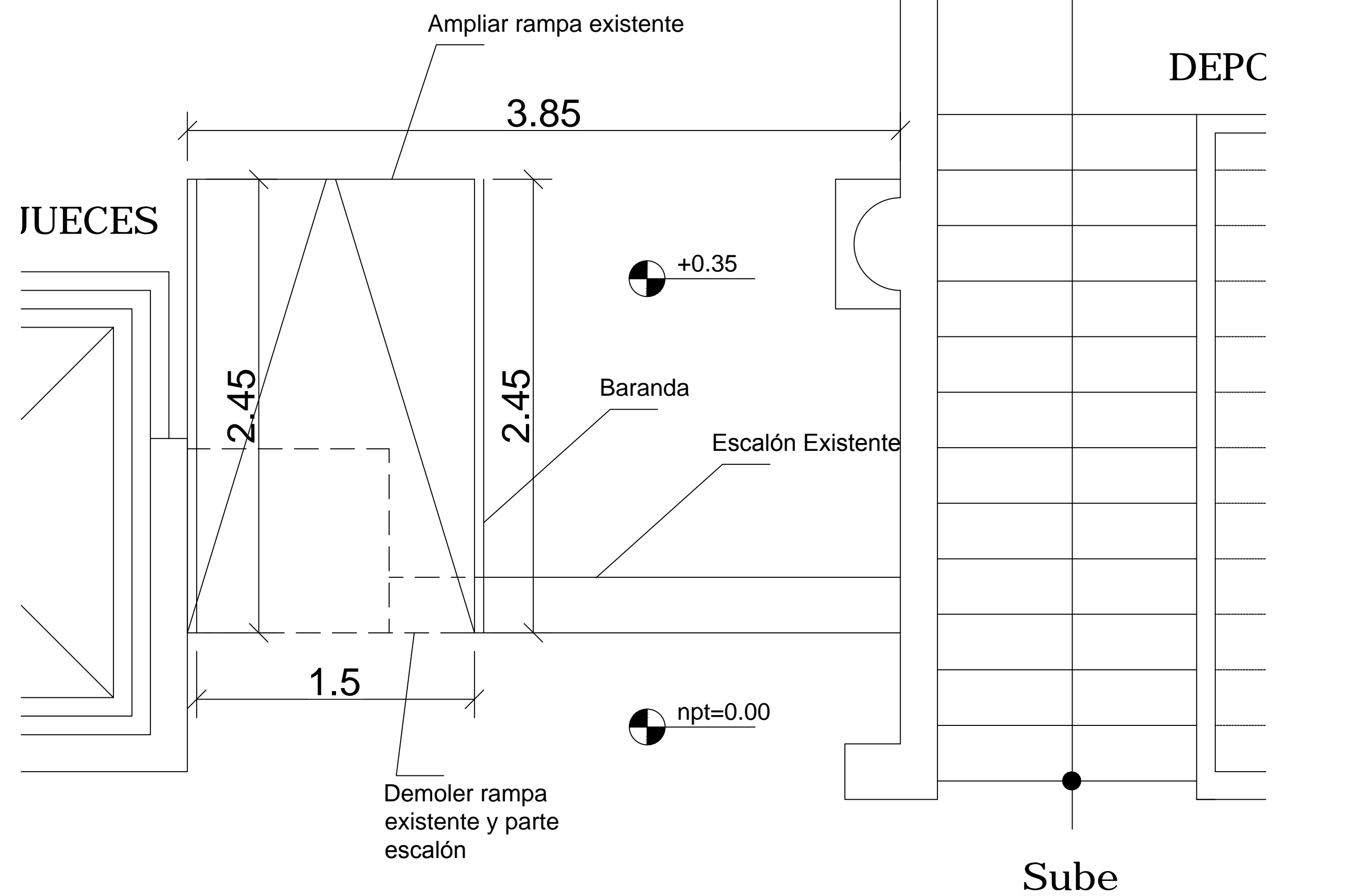

PROPUESTA DE RAMPA INTERIOR  
ESCALA: 1:150

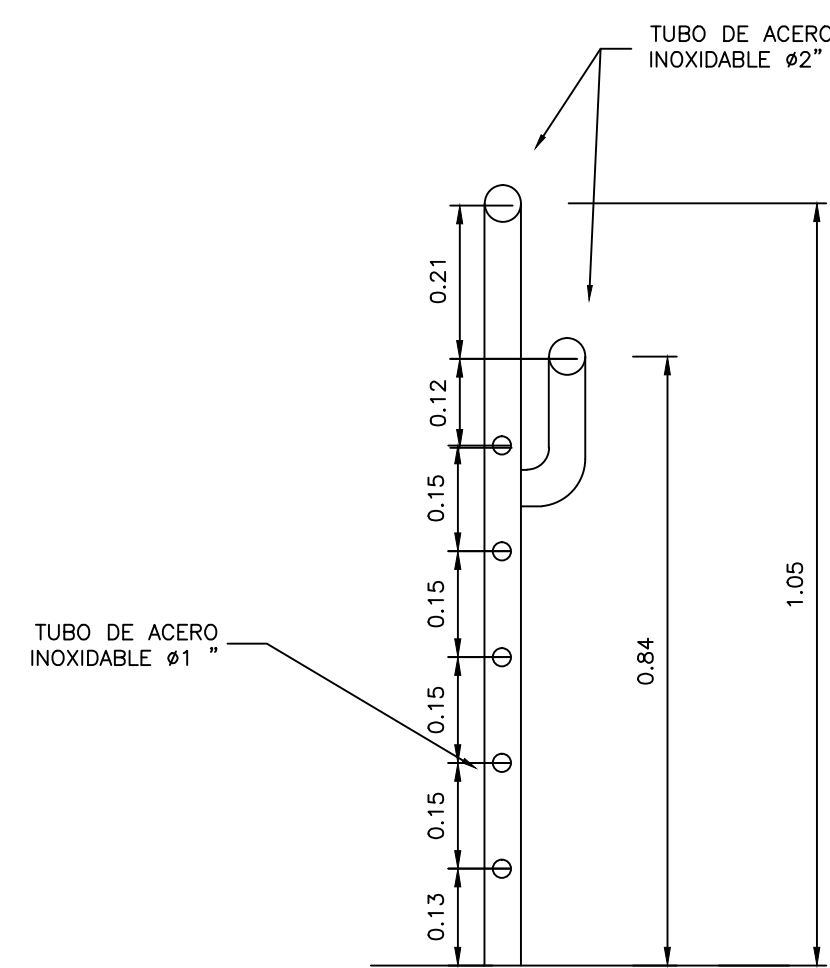

DETALLE DE BARANDA  
ESC. 1:10



REPÚBLICA DOMINICANA  
CONSEJO DEL PODER JUDICIAL  
DIRECCIÓN GENERAL DE LA ADMINISTRACIÓN Y CARRERA JUDICIAL  
DIRECCIÓN DE INFRAESTRUCTURA FÍSICA

MAG. LUIS HENRY MOLINA  
MAGISTRADO PRESIDENTE

ENCARGADOS

ARQ. MARCELLE LANDRÓN  
CODIA: DIRECTORA INFRAESTRUCTURA FÍSICA

ARQ. EDGAR DE LA ROSA  
CODIA: GERENTE DE PROYECTOS

COLABORADORES

M. de ARQ. RUTH VELAZQUEZ  
COLABORACIÓN EN DISEÑO ARQUITECTÓNICO,  
DIBUJO DE PLANOS Y MODELO TRIDIMENSIONAL

PROYECTO

ADECUACION DE ESPACIOS  
PALACIO DE JUSTICIA  
LA VEGA

UBICACIÓN

CONTENIDO

DETALLE DE RAMPAS

ESTADO DEL PLANO

UBICACION ARCHIVO DIGITAL

EDICION: ARQ. RUTH VELAZQUEZ

FECHA DE ACTUALIZACION **MARZO 2020**

FECHA  
04/03/2021

ESCALA  
1:100

CAD No.  
PJLVARQ

PLANO No. DE01

HOJA No.  
09

DE  
10

