

SOBRE B

ORIGINAL

CONSTRUCTORA ECHAVARRÍA MOTA, SRL



FIRMA REPRESENTANTE LEGAL/SELLO SOCIAL

COMITÉ DE COMPRAS Y CONTRATACIONES

CONSEJO DEL PODER JUDICIAL

PRESENTACIÓN: OFERTA ECONOMICA

REFERENCIA : Comparación de Precios CP-CPJ-04-2022



COEM

CONSTRUCTORA ECHAVARRÍA MOTA



INDICE



1. Formulario de Presentación de Oferta Economica.
2. Garantia de Seriedad de la Oferta.
3. Presupuesto de la Obra.
4. Analisis de las partidas del presupuesto.

Lote 1.

San Francisco de Macoris.



R



1. Formulario de Presentación de la Oferta Económica.



R





Comité de Compras y Licitaciones

CP-CPJ-04-2022

OFERTA ECONÓMICA

NOMBRE DEL OFERENTE: CONSTRUCTORA ECHAVARRIA MOTA, SRL

Página 1 de 1

Item No.	Descripción del Bien, Servicio u Obra	Unidad de medida ¹	Cantidad ²	Precio Unitario	Precio Total
1	CONTRATACIÓN DE OBRAS CIVILES PARA INSTALACIÓN DE ASCENSORES EN 3 SEDES. LOTE 1-PALACIO DE JUSTICIA DE SAN FRANCISCO DE MACORIS	und	1	RDS 2,269,201.87	RDS 2,269,201.87
<p>VALOR TOTAL DE LA OFERTA: RDS RDS 2,269,201.87</p> <p>Valor total de la oferta en letras: DOS MILLONES DOSCIENTOS SESENTA Y NUEVE MIL DOSCIENTOS UNO CON 87/100</p>					

MORTIMER ANDRES ECHAVARRIA MOQUETE en calidad de GERENTE, debidamente autorizado para actuar en nombre y representación de CONSTRUCTORA ECHAVARRIA MOTA, SRL.

Firma  02/06/2022



¹Si aplica.
²Si aplica.

2. Garantía de Seriedad



R





CONTRATO NÚM. 1-1207-10152
FIANZA LICITACIÓN O MANTENIMIENTO DE OFERTA



1.-POR CUANTO: CONSTRUCTORA ECHAVARRIA MOTA SRL. Con su RNC: 130902607 con domicilio y asiento social en la C/ ROBLES, #49, ENS. JULIETA MORALES.

(En lo adelante llamado el Afianzado)

Ha solicitado en fecha hoy día **1 DE JUNIO DEL 2022**, a la Compañía **SEGUROS APS, S.A. (EN LO ADELANTE EL FIADOR)**, UNA FIANZA POR UNA SUMA NUNCA MAYOR DE **SETENTA Y CINCO MIL CON 00/100 (RD\$75,000.00)**, EQUIVALENTE AL 1% DEL MONTO TOTAL DE LA OBRA, SIETE MILLONES QUINIENTOS MIL CON 00/100 (RD\$7,500,000.00).

Para garantizar las obligaciones siguientes:

GARANTIZAR EL MANTENIMIENTO DE OFERTA PARA LA INSTALACION DE ASCENSORES EN 3 SEDES. REF: CP-CPJ-04-2022. LOTE 1,2 Y 3.

2.- POR CUANTO: La presente fianza se emite a favor y en beneficio exclusivo de: **CONSEJO DEL PODER JUDICIAL** Y tiene como fecha de Vigencia **1 DE JUNIO DEL 2022** al **1 DE DICIEMBRE DEL 2022**.

3.- POR CUANTO: SEGUROS APS, S.A., No acepta ni reconoce transferencia que de la presente se haga a persona natural o jurídica.

4.- POR CUANTO: SEGUROS APS, S.A. se compromete a responder a la FIANZA LICITACIÓN O MANTENIMIENTO DE OFERTA de todos los daños y perjuicios que demuestre le ocurran a consecuencia del incumplimiento de las obligaciones legales contractuales del afianzado, hasta una suma nunca mayor que el límite de la presente fianza y siempre que haya sido declarada ejecutoria de acuerdo con la ley.

4.A) Se hace constar que: cualquier reclamación a cargo de esta fianza debe hacerse dentro de los treinta días posteriores a la fecha en que legalmente sea declarada ejecutoria.

4.B) Esta Fianza cesará en su validez y no podrá ser ejecutada por el beneficiario de la misma en todo y cualquier caso de Fuerza Mayor, de acuerdo a la Ley Dominicana que evite o impida a **CONSTRUCTORA ECHAVARRIA MOTA SRL**, el cumplir con las obligaciones contractuales asumidas por este y garantizadas por la presente fianza.

5.) POR CUANTO: SEGUROS APS, S.A., No realizará devoluciones de la prima pagada ni de los gastos incurridos, por ningún concepto que alegue el afianzado.

6.) POR CUANTO: El afianzado ha pagado la prima de seguros de la fianza y abonado los gastos exigidos por las leyes vigentes.

7.) POR CUANTO: La ley de seguros privados vigente capacita a las Compañías de Seguros, legalmente autorizadas a las prestaciones de fianzas

8.) POR CUANTO: SEGUROS APS, S.A., legalmente constituida y autorizada a ejercer el negocio de seguros en general en todo el Territorio Nacional de acuerdo con disposiciones legales vigentes, otorga por la presente póliza la fianza por valor de **SETENTA Y CINCO MIL CON 00/100 (RD\$75,000.00)**, EQUIVALENTE AL 1% DEL MONTO TOTAL DE LA OBRA SIETE MILLONES QUINIENTOS MIL CON 00/100 (RD\$7,500,000.00). Conforme a las estipulaciones del presente convenio.

Y para que conste, se firma y se sella debidamente en Santo Domingo, República Dominicana, hoy día **1 DE JUNIO DEL 2022**



3. Presupuesto de Obra.



R





R



OBRA: Accesibilidad- Obra Civil para instalación de ascensores- Palacio de Justicia de San Francisco de Macoris.

FECHA:

UBIC.: Provincia Duarte.

Solicitado por :

Preparado por :

Part.	Descripción	Und.	Cant.	PU	Valor (RD\$)	Subtotal
1.00 Preliminares						
1.01	Replanteo	pu	1.00	20,100.50	20,100.50	
1.02	Extracción de Capa Vegetal	m3	3.49	2,199.95	7,677.84	
1.03	Extracción y replantación de Palma	pa	1.00	12,676.84	12,676.84	
1.04	Traslado de escombros	m3	4.54	819.65	3,721.20	
1.05	Bote de escombros	viaje	2.00	4,741.49	9,482.98	
Sub-total						RD\$ 53,659.36
2.00 Movimiento de Tierra						
2.01	Excavación en Tierra	m3	34.85	767.24	26,738.27	
2.02	Traslado de escombros	pu	1.00	9,908.18	9,908.18	
2.03	Bote de escombros	viajes	4.00	4,741.49	18,965.96	
2.04	Relleno de Reposición	m3	15.86	444.10	7,043.47	
Sub-total						RD\$ 62,655.88
3.00 Hormigón Armado						
3.01	Hormigón Simple (1:3:5) de limpieza H=7.00 cms	m3	1.50	6,677.81	10,016.72	
3.02	Zapata de Columnas y Muros (Platea) Hormigón 1:2:4, H= 60.00 cms doble camada (Ver detalles en planos).	m3	10.46	13,978.76	146,217.86	
3.03	Columnas Hormigón (1:2:4) Sección 0.35 x 0.35 mts (Ver detalles en planos).	m3	4.93	38,996.77	192,254.10	
3.04	Muros de Hormigón (1:2:4) Sección E=0.30 (Ver detalles en planos M).	m3	4.70	25,877.37	121,623.65	
3.05	Vigas a nivel de Piso y Techo de sección 0.35 x .050 mts, Hormigón (1:2:4)(Ver detalles en planos V-1).	m3	4.15	30,303.65	125,760.16	
3.06	Vigas a nivel de Dintel de Sección 0.35 x 0.30, Hormigón (1:2:4) (ver detalles en planos V-2)).	m3	1.95	36,352.53	70,887.44	
3.07	Losa de Techo y Hormigón (1:2:4) E=0.25m acero Ø3/4" @ 0.25 en ambas direcciones doble camada (ver detalles en planos).	m3	1.70	32,303.90	54,916.63	
3.08	Vuelo en entrepiso y techo de Hormigón (1:2:4) E=0.15 m acero Ø1/2" @ 0.25 en ambas direcciones doble camada (ver detalles en planos).	m3	1.10	31,636.02	34,799.62	
Sub-total						RD\$ 756,476.18
4.00 Muros						
4.01	Suministro y colocación de bloques de 8" todas la cámaras llenas acero Ø3/8" @ 0.20 m	m2	47.27	2,547.04	120,398.38	
4.02	Suministro y colocación de bloques de 6" en antepecho	m2	5.25	1,355.33	7,115.48	
Sub-total						RD\$ 127,513.86



R



OBRA: Accesibilidad- Obra Civil para instalación de ascensores- Palacio de Justicia de San Francisco de Macorís.

FECHA:

UBIC.: Provincia Duarte.

Solicitado por :

Preparado por :

Part.	Descripción	Und.	Cant.	PU	Valor (RD\$)	Subtotal
5.00 Terminación de Techo						
5.01	Fino de Techo	m2	8.83	792.02	6,993.55	
5.02	Zabaleta	m	13.12	234.89	3,081.79	
5.03	Impermeabilizante en Lona Asfáltica 5Kg, Poliéster, Granulada.	m2	10.60	747.15	7,919.84	
5.04	Desagüe Pluvial de 2"	ud	1.00	3,181.36	3,181.36	
5.05	Fraguache de elementos de Hormigón (Vigas, columnas, losas de techo y vuelo)	m2	71.50	158.75	11,350.85	
Sub-total					RD\$	32,527.39
6.00 Terminación de Superficie						
6.01	Pañete en muros	m2	183.94	553.09	101,735.89	
6.02	Pañete de techo y vuelos	m2	11.27	620.63	6,994.49	
6.03	Cantos y Mochetas	m	148.00	335.63	49,673.63	
6.04	Revestimiento muro frontal con cerámica con diseño de piedras (0.20 x 0.40 mts) -(0.30 x 0.60 mts)	m2	14.62	3,862.00	56,462.46	
Sub-total					RD\$	214,866.47
7.00 Pintura						
7.01	Suministro y aplicación de pintura acrílica exterior (igual a la existente)	m2	187.30	250.75	46,965.30	
Sub-total					RD\$	46,965.30
8.00 Pasillos de Acceso						
8.01	Demolición de baranda existente	ud	2.00	3,523.39	7,046.77	
8.02	Terminación de baranda existente	ud	2.00	24,867.61	49,735.22	
8.03	Suministro e instalación de piso de granito 30 x 30 cms en pasalera (Similar al existente)	m2	7.32	3,810.87	27,895.56	
8.04	Suministro e instalación de zócalos de granito en pasarela (Similar a existente).	m	9.00	516.45	4,648.09	
8.05	Pasamanos de Hierro en pasarela	p2	54.23	248.63	13,483.18	
8.06	Suministro y aplicación de pintura Industrial en Hierros de pasarela	pu	1.00	8,676.54	8,676.54	
8.07	Suministro y colocación de Techo en Denglass en pasarela	m2	43.72	2,726.26	119,192.27	
Sub-total					RD\$	230,677.63
9.00 Misceláneos						
9.01	Suministro e instalación de rejilla de aluminio para ventilación (incluye terminación)	ud	1.00	22,849.61	22,849.61	



OBRA: Accesibilidad- Obra Civil para instalación de ascensores- Palacio de Justicia de San Francisco de Macorís,

UBIC.: Provincia Duarte.

FECHA:

Solicitado por :

Preparado por :



Part.	Descripción	Und.	Cant.	PU	Valor (RD\$)	Subtotal
9.02	Suministro y colocación Vigas Metálicas Tipo H=12", e=3/8", para soporte de Motor	pl	17.78	6,409.84	113,966.88	
9.03	Suministro y colocación de Placas Metálicas de 10" x 10" x 1/4" para anclaje de Vigas Metálicas, incluye Tornillos	ud	4.00	5,818.17	23,272.69	
9.04	Traslado y bote de escombros	viajes	1.00	9,659.37	9,659.37	





OBRA: Accesibilidad- Obra Civil para instalación de ascensores- Palacio de Justicia de San Francisco de Macorís.

UBIC.: Provincia Duarte.

FECHA:

Solicitado por :

Preparado por :



Part.	Descripción	Und.	Cant.	PU	Valor (RD\$)	Subtotal
9.05	Limpieza continua y final	pa	1.00	34,760.86	34,760.86	
Sub-total						RD\$ 204,509.41

SUB-TOTAL GENERAL COSTOS DIRECTOS (RD\$)	RD\$ 1,729,851.48
---	--------------------------

10.00 GASTOS INDIRECTOS

10.01	Dirección técnica y responsabilidad			10.00%		RD\$ 172,985.15
10.02	Gastos administrativos y de obra			3.00%		RD\$ 51,895.54
10.03	Transporte			2.50%		RD\$ 43,246.29
SUB-TOTAL						RD\$ 268,126.98

SUB-TOTAL GRAVADO	RD\$ 1,997,978.46
--------------------------	--------------------------

BASE IMPONIBLE DE IMPUESTOS				10.00%	RD\$ 199,797.86
10.04	ITBIS (18% del 10% del total Norma 07-2007)			18.00%	RD\$ 35,963.61
10.05	Seguro Social y Contra accidentes			4.50%	RD\$ 77,843.32
10.06	Ley de pensión y jubilación obreros de la construcción			1.00%	RD\$ 17,298.51
10.07	CODIA			0.10%	RD\$ 1,729.85
10.08	Equipos de Salud e Higiene			1.00%	RD\$ 17,298.51
10.09	Equipo de Seguridad y Protección Personal			2.00%	RD\$ 34,597.03
SUB-TOTAL (RD\$)					RD\$ 184,730.84

SUB-TOTAL GENERAL COSTOS INDIRECTOS (RD\$)	RD\$ 452,857.82
---	------------------------

10.10	Imprevistos			5.00%		RD\$ 86,492.57
-------	-------------	--	--	-------	--	----------------

TOTAL GENERAL (RD\$)	RD\$ 2,269,201.87
-----------------------------	--------------------------

R



4. Análisis de las partidas del presupuesto.



R





R



ANALISIS CON ITBIS TRANSPARENTE de la actividad de instalación de ascensores-Palacio de Justicia de San Pedro de Macoris

Capítulo 1: Preliminares

Partida No. 1.01: Replanteo

Codigo	Concepto	Cantidad	Unidad	Precio unitario	Itbis	Sub-Total	Sub-Total Itbis	Precio Total
AN001	Replanteo	1.00	PA			RD\$ 19,934.15	RD\$ 19.35	RD\$ 20,100.50
MO								
MO001	Ayudante	0.50	Hora	RD\$ 128.11	RD\$ -	RD\$ 64.05	RD\$ -	RD\$ 64.05
MO002	Maestro	8.00	Hora	RD\$ 299.02	RD\$ -	RD\$ 2,392.17	RD\$ -	RD\$ 2,392.17
MO003	Brigada Topografo	1.00	dia	RD\$ 15,200.00	RD\$ -	RD\$ 15,200.00	RD\$ -	RD\$ 15,200.00
MO004	Carpintero	1.50	Hora	RD\$ 299.02	RD\$ -	RD\$ 448.53	RD\$ -	RD\$ 448.53
Materiales								
MA001	Spray naranja	0.19	Und	RD\$ 504.41	RD\$ 90.79	RD\$ 94.58	RD\$ 17.02	RD\$ 111.60
MA002	Clavo Dulce 2-1/2	0.12	Lb	RD\$ 46.61	RD\$ 8.39	RD\$ 5.77	RD\$ 1.04	RD\$ 6.81
MA003	Cal perla hidratada 20kilos	1.88	funda	RD\$ 243.10	RD\$ 43.76	RD\$ 455.81	RD\$ 82.04	RD\$ 537.85
MA004	Hilo de albañil	0.75	Und	RD\$ 127.12	RD\$ 22.88	RD\$ 95.34	RD\$ 17.16	RD\$ 112.50
MA005	Pino americano bruto	2.48	PT	RD\$ 110.17	RD\$ 19.83	RD\$ 272.67	RD\$ 49.08	RD\$ 321.75
Herramientas								
HE001	Herramientas menores	RD\$ 18,104.76	%		5%	RD\$ -	RD\$ -	RD\$ 905.24

Partida No. 1.02: Extracción de Capa Vegetal

Codigo	Concepto	Cantidad	Unidad	Precio unitario	Itbis	Sub-Total	Sub-Total Itbis	Precio Total
AN002	Extracción de Capa Vegetal	1.00	m3			RD\$ 2,166.38	RD\$ 33.57	RD\$ 2,199.95
MO								
MO001	Ayudante	11.11	Hora	RD\$ 128.11	RD\$ -	RD\$ 1,423.43	RD\$ -	RD\$ 1,423.43
MO005	Capataz	2.78	Hora	RD\$ 166.38	RD\$ -	RD\$ 462.15	RD\$ -	RD\$ 462.15
Materiales								
Herramientas								
HE001	Herramientas menores	RD\$ 1,885.58	%		5%	RD\$ -	RD\$ -	RD\$ 94.28
HE012	Azadón para jardin de 15"	0.15	Und	RD\$ 209.46	RD\$ 37.70	RD\$ 31.42	RD\$ 5.66	RD\$ 37.07
HE005	Pala cuadrada cabeza 19" con mango de madera puño "Y"	0.15	Und	RD\$ 407.03	RD\$ 73.27	RD\$ 61.06	RD\$ 10.98	RD\$ 72.05
HE006	Talacho-pico de 4.5 lbs con mango de madera de 36"	0.10	Und	RD\$ 940.44	RD\$ 169.28	RD\$ 94.04	RD\$ 16.93	RD\$ 110.97

Partida No. 1.03: Extracción y replantación de Palma

Codigo	Concepto	Cantidad	Unidad	Precio unitario	Itbis	Sub-Total	Sub-Total Itbis	Precio Total
AN003	Extracción y replantación de Palma	1.00	PA			RD\$ 12,082.68	RD\$ 194.16	RD\$ 12,676.84
MO								
MO001	Ayudante	64.00	Hora	RD\$ 128.11	RD\$ -	RD\$ 8,198.96	RD\$ -	RD\$ 8,198.96
MO005	Capataz	16.00	Hora	RD\$ 166.38	RD\$ -	RD\$ 2,662.00	RD\$ -	RD\$ 2,662.00
Materiales								
Herramientas								
HE001	Herramientas menores	RD\$ 10,860.96	%		5%	RD\$ -	RD\$ -	RD\$ 543.05
HE026	Hacha michigan 3 1/2 libras mango de fibra de vidrio de 34"	0.50	Und	RD\$ 1,216.90	RD\$ 219.04	RD\$ 608.45	RD\$ 109.52	RD\$ 717.97
HE006	Talacho-pico de 4.5 lbs con mango de madera de 36"	0.50	Und	RD\$ 940.44	RD\$ 169.28	RD\$ 470.22	RD\$ 84.64	RD\$ 554.86

Partida No. 1.04: Traslado de escombros

Codigo	Concepto	Cantidad	Unidad	Precio unitario	Itbis	Sub-Total	Sub-Total Itbis	Precio Total
AN004	Traslado de escombros	1.00	m3			RD\$ 791.69	RD\$ 27.96	RD\$ 819.65
MO								
MO001	Ayudante	3.57	Hora	RD\$ 128.11	RD\$ -	RD\$ 457.53	RD\$ -	RD\$ 457.53
MO005	Capataz	0.89	Hora	RD\$ 166.38	RD\$ -	RD\$ 148.55	RD\$ -	RD\$ 148.55
Materiales								
Herramientas								
HE001	Herramientas menores	RD\$ 606.08	%		5%	RD\$ -	RD\$ -	RD\$ 30.30
HE005	Pala cuadrada cabeza 19" con mango de madera puño "Y"	0.10	Und	RD\$ 407.03	RD\$ 73.27	RD\$ 40.70	RD\$ 7.33	RD\$ 48.03
HE008	CARRETILLA TRUP 5 AZUL MGO MET.GOM MAC	0.02	Und	RD\$ 5,730.19	RD\$ 1,031.43	RD\$ 114.60	RD\$ 20.63	RD\$ 135.23

Partida No. 1.05: Bote de escombros

Codigo	Concepto	Cantidad	Unidad	Precio unitario	Itbis	Sub-Total	Sub-Total Itbis	Precio Total
AN005	Bote de escombros	1.00	Viaje			RD\$ 4,719.51	RD\$ 21.98	RD\$ 4,741.49
MO								
MO001	Ayudante	7.200	Hora	RD\$ 128.11	RD\$ -	RD\$ 922.38	RD\$ -	RD\$ 922.38
MO005	Capataz	3.600	Hora	RD\$ 166.38	RD\$ -	RD\$ 598.95	RD\$ -	RD\$ 598.95
Materiales								
Herramientas								
HE001	Herramientas menores	RD\$ 1,521.33	%		5%	RD\$ -	RD\$ -	RD\$ 76.07
HE005	Pala cuadrada cabeza 19" con mango de madera puño "Y"	0.3	Und	RD\$ 407.03	RD\$ 73.27	RD\$ 122.11	RD\$ 21.98	RD\$ 144.09
HE009	Bote de material llenano a mano	6	m3	RD\$ 500.00	RD\$ -	RD\$ 3,000.00	RD\$ -	RD\$ 3,000.00

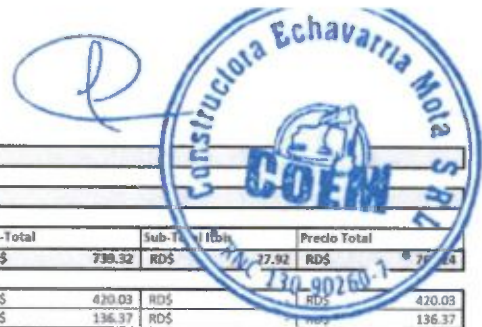

Capítulo No.2: Movimiento de Tierra

Partida No. 2.01:Excavación en Tierra

Codigo	Concepto	Cantidad	Unidad	Precio unitario	Itbis	Sub-Total	Sub-Total Itbis	Precio Total
AN005	Excavación en Tierra	1.00	m3			RD\$ 730.32	RD\$ 77.92	RD\$ 77.92
MO								
MO001	Ayudante	3.28	Hora	RD\$ 128.11	RD\$ -	RD\$ 420.03	RD\$ -	RD\$ 420.03
MO005	Capataz	0.82	Hora	RD\$ 166.38	RD\$ -	RD\$ 136.37	RD\$ -	RD\$ 136.37
Materiales								
Herramientas								
HE001	Herramientas menores	RD\$ 556.40	%	5%	0%	RD\$ 27.82	RD\$ -	RD\$ 27.82
HE005	Pala cuadrada cabeza 19" con mango de madera puño "y"	0.15	Und	RD\$ 407.03	RD\$ 73.27	RD\$ 61.06	RD\$ 10.99	RD\$ 72.05
HE006	Talacho-pico de 4.5 lbs con mango de madera de 36"	0.10	Und	RD\$ 940.44	RD\$ 169.28	RD\$ 94.04	RD\$ 16.93	RD\$ 110.97

Partida No. 2.02:Traslado de escombros

Codigo	Concepto	Cantidad	Unidad	Precio unitario	Itbis	Sub-Total	Sub-Total Itbis	Precio Total
AN007	Traslado de escombros	1.00	pas			RD\$ 9,266.56	RD\$ 641.62	RD\$ 9,908.18
MO								
MO001	Ayudante	32.00	Hora	RD\$ 128.11	RD\$ -	RD\$ 4,099.48	RD\$ -	RD\$ 4,099.48
MO005	Capataz	8.00	Hora	RD\$ 166.38	RD\$ -	RD\$ 1,331.00	RD\$ -	RD\$ 1,331.00
Materiales								
Herramientas								
HE001	Herramientas menores	RD\$ 5,430.48	%	5%	0%	RD\$ 271.52	RD\$ -	RD\$ 271.52
HE005	Pala cuadrada cabeza 19" con mango de madera puño "y"	2.00	Und	RD\$ 407.03	RD\$ 73.27	RD\$ 814.07	RD\$ 146.53	RD\$ 960.60
HE008	CARRETILLA TRUP 5 AZUL MGO MET.GOM MAC	0.48	Und	RD\$ 5,730.19	RD\$ 1,031.43	RD\$ 2,750.49	RD\$ 495.09	RD\$ 3,245.58

Partida No. 2.03:Bote de escombros

Codigo	Concepto	Cantidad	Unidad	Precio unitario	Itbis	Sub-Total	Sub-Total Itbis	Precio Total
AN005	Bote de escombros	1.00	Viaje			RD\$ 4,719.51	RD\$ 21.98	RD\$ 4,741.49
MO								
MO001	Ayudante	7.200	Hora	RD\$ 128.11	RD\$ -	RD\$ 922.38	RD\$ -	RD\$ 922.38
MO005	Capataz	3.600	Hora	RD\$ 166.38	RD\$ -	RD\$ 598.95	RD\$ -	RD\$ 598.95
Materiales								
Herramientas								
HE001	Herramientas menores	RD\$ 1,521.33	%	5%	0%	RD\$ 76.07	RD\$ -	RD\$ 76.07
HE005	Pala cuadrada cabeza 19" con mango de madera puño "y"	0.3	Und	RD\$ 407.03	RD\$ 73.27	RD\$ 122.11	RD\$ 21.98	RD\$ 144.09
HE009	Bote de material llanano a mano	6	m3	RD\$ 500.00	RD\$ -	RD\$ 3,000.00	RD\$ -	RD\$ 3,000.00

Partida No. 2.03:Relleno de Reposición

Codigo	Concepto	Cantidad	Unidad	Precio unitario	Itbis	Sub-Total	Sub-Total Itbis	Precio Total
AN008	Relleno de Reposición	1.00	m3			RD\$ 384.89	RD\$ 59.21	RD\$ 444.10
MO								
MO001	Ayudante	0.330	Hora	RD\$ 128.11	RD\$ -	RD\$ 42.28	RD\$ -	RD\$ 42.28
MO005	Capataz	0.066	Hora	RD\$ 166.38	RD\$ -	RD\$ 10.98	RD\$ -	RD\$ 10.98
Materiales								
MA008	Gasolina Regular	0.320	Galon	RD\$ 274.50	RD\$ 49.41	RD\$ 87.84	RD\$ 15.81	RD\$ 103.65
MA009	Agua	30.000	Galon	RD\$ 0.60	RD\$ 0.11	RD\$ 18.00	RD\$ 3.24	RD\$ 21.24
Herramientas								
HE001	Herramientas menores	RD\$ 53.26	%	5%	0%	RD\$ 2.66	RD\$ -	RD\$ 2.66
HE007	Alquiler de compactador manual (maquito)	0.066	Dias	RD\$ 2,966.10	RD\$ 533.90	RD\$ 195.76	RD\$ 35.24	RD\$ 231.00
HE005	Pala cuadrada cabeza 19" con mango de madera puño "y"	0.025	Und	RD\$ 407.03	RD\$ 73.27	RD\$ 10.18	RD\$ 1.83	RD\$ 12.01
HE008	CARRETILLA TRUP 5 AZUL MGO MET.GOM MAC	0.003	Und	RD\$ 5,730.19	RD\$ 1,031.43	RD\$ 17.19	RD\$ 3.09	RD\$ 20.28

Capítulo No.3: Hormigón Armado

Partida No. 3.01:Hormigón Simple (1:3:5) de limpieza H=7.00 cms

Codigo	Concepto	Cantidad	Unidad	Precio unitario	Itbis	Sub-Total	Sub-Total Itbis	Precio Total
AN010	Hormigón Simple (1:3:5) de limpieza H=7.00 cms	1.00	m3			RD\$ 5,817.64	RD\$ 860.18	RD\$ 6,677.81
MO								
MO001	Ayudante	3.774	Hora	RD\$ 128.11	RD\$ -	RD\$ 483.43	RD\$ -	RD\$ 483.43
MO012	Albañil	0.943	Hora	RD\$ 237.31	RD\$ -	RD\$ 223.88	RD\$ -	RD\$ 223.88
MO002	Maestro	0.943	Hora	RD\$ 299.02	RD\$ -	RD\$ 282.10	RD\$ -	RD\$ 282.10
Materiales								
MA017	Grava 1/2 - 3/4	0.506	M3	RD\$ 1,161.02	RD\$ 208.98	RD\$ 587.76	RD\$ 105.80	RD\$ 693.56
MA018	Arena gruesa lavada	0.84	M3	RD\$ 1,974.58	RD\$ 355.42	RD\$ 1,666.05	RD\$ 299.89	RD\$ 1,965.94
MA016	Cemento gns	5.95	fundas	RD\$ 385.59	RD\$ 69.41	RD\$ 2,296.12	RD\$ 413.30	RD\$ 2,709.42
MA009	Agua	50.000	Galon	RD\$ 0.60	RD\$ 0.11	RD\$ 30.00	RD\$ 5.40	RD\$ 35.40
Herramientas								
HE001	Herramientas menores	RD\$ 989.40	%	5%	0%	RD\$ 49.47	RD\$ -	RD\$ 49.47
HE002	Hormigonera Tech 250-Gasolina (Ruedas neumaticas)	0.0015	Und	RD\$ 101,978.81	RD\$ 18,356.19	RD\$ 152.97	RD\$ 27.53	RD\$ 180.50
HE005	Pala cuadrada cabeza 19" con mango de madera puño "y"	0.1	Und	RD\$ 407.03	RD\$ 73.27	RD\$ 40.70	RD\$ 7.33	RD\$ 48.03



R

HE008	CARRETILLA TRUP 5 AZUL MGO-MET.GOM MAC	0.0009	Und	RDS 5,730.19	RDS 1,031.43	RDS 5.16	RDS 0.93	RDS 6.09
-------	--	--------	-----	--------------	--------------	----------	----------	----------

Partida No. 3.02: Zapata de Columnas y Muros (Plata) Hormigón 1:2:4, H= 60.00 cms doble camada (Ver detalles en planos).

Codigo	Concepto	Cantidad	Unidad	Precio unitario	Rbts	Sub-Total	Sub-Total Itbis	Precio Total
AN011	Hormigón 1:2:4	1.00	m3			RDS 1,006.18	RDS	RDS 7,634.95
MO001	Ayudante	3.77	Hora	RDS 128.11		RDS 483.43		RDS 483.43
MO007	Varillero	1.057	qq	RDS 391.59		RDS 413.79		RDS 413.79
MO002	Maestro	0.943	Hora	RDS 299.02		RDS 282.10		RDS 282.10
MA017	Grava 1/2 - 3/4	0.450	M3			RDS 94.04		RDS 616.50
MA018	Arena gruesa lavada	0.90	M3			RDS 2,097.00		RDS 2,097.00
MA016	Cemento gris	7.94	fundas	RDS 385.59	RDS 69.41	RDS 3,612.56		RDS 3,612.56
MA009	Agua	50.000	Galon			RDS 35.40		RDS 35.40
HE001	Herramientas menores		%	5%	0%	RDS 49.47		RDS 49.47
HE002	Hormigonera Tech 250-Gasolina (Ruedas neumaticas)	0.0015	Und	RDS 101,978.81	RDS 18,356.19	RDS 180.50		RDS 180.50
HE005	Pala cuadrada cabeza 19" con mango de madera puño "y"	0.1	Und	RDS 407.03	RDS 73.27	RDS 48.03		RDS 48.03
HE008	CARRETILLA TRUP 5 AZUL MGO-MET.GOM MAC	0.0009	Und	RDS 5,730.19	RDS 1,031.43	RDS 5.16	RDS 0.93	RDS 6.09



Codigo	Concepto	Cantidad	Unidad	Precio unitario	Rbts	Sub-Total	Sub-Total Itbis	Precio Total
AN012	Zapata de Columnas y Muros (Plata) Hormigón 1:2:4, H= 60.00 cms doble camada (Ver detalles en planos)	1.00	m3			RDS 12,209.62	RDS 1,969.14	RDS 13,578.76
MO001	Ayudante	3.77	Hora	RDS 128.11		RDS 483.43		RDS 483.43
MO007	Varillero	1.057	qq	RDS 391.59		RDS 413.79		RDS 413.79
MO002	Maestro	0.943	Hora	RDS 299.02		RDS 282.10		RDS 282.10
AN011	Hormigón 1:2:4	1.100	m3			RDS 1,106.80		RDS 8,398.45
MA011	Varilla de refuerzo	1.06	qq	RDS 630.11		RDS 4,130.70		RDS 4,130.70
MA012	ALAMBRE DULCE CORTADO C. 16	2.113	lb	RDS 32.24		RDS 211.34		RDS 211.34
HE001	Herramientas menores		%	5%	0%	RDS 58.97		RDS 58.97

Partida No. 3.03: Columnas Hormigón (1:2:4) Sección 0.35 x 0.35 mts (Ver detalles en planos).

Codigo	Concepto	Cantidad	Unidad	Precio unitario	Rbts	Sub-Total	Sub-Total Itbis	Precio Total
AN013	Columnas Hormigón (1:2:4) Sección 0.35 x 0.35 mts (Ver detalles en planos)	1.00	m3			RDS 34,028.59	RDS 4,968.18	RDS 38,996.77
MO001	Ayudante	3.77	Hora	RDS 128.11		RDS 483.43		RDS 483.43
MO007	Varillero	5.61	qq	RDS 391.59		RDS 2,196.89		RDS 2,196.89
MO010	Encofrado de columnas de 0.30x0.30 hasta 0.40x0.40	8.16	ml	RDS 229.34		RDS 1,872.16		RDS 1,872.16
MO011	Desencofrado columnas	5.71	m2	RDS 34.75		RDS 198.57		RDS 198.57
MO002	Maestro	0.94	Hora	RDS 299.02		RDS 282.10		RDS 282.10
AM011	Hormigón 1:2:4	1.10	m3	RDS 6,628.77	RDS 1,006.18	RDS 7,291.65	RDS 1,106.80	RDS 8,398.45
MA011	Varilla de refuerzo	5.61	qq	RDS 3,312.81	RDS 596.31	RDS 18,585.48	RDS 3,345.39	RDS 21,930.87
MA012	ALAMBRE DULCE CORTADO C. 16	11.22	lb	RDS 84.75	RDS 15.25	RDS 950.88	RDS 171.16	RDS 1,122.04
MA013	Playwood 4x8x3/4"	0.19	Und	RDS 2,194.92	RDS 395.08	RDS 421.67	RDS 75.90	RDS 497.58
MA005	Pino americano bruto	9.22	Pt	RDS 110.17	RDS 19.83	RDS 1,016.06	RDS 182.89	RDS 1,198.95
MA002	Clavo Dulce 2-1/2	6.92	Lb	RDS 46.61	RDS 8.39	RDS 322.39	RDS 58.03	RDS 380.42
MA014	Clavo acero	2.04	lb	RDS 76.27	RDS 13.73	RDS 155.66	RDS 28.02	RDS 183.67
HE001	Herramientas menores		%	5%	0%	RDS 251.66		RDS 251.66

Partida No. 3.04: Muros de Hormigón (1:2:4) Sección E=0.30 (Ver detalles en planos M).

Codigo	Concepto	Cantidad	Unidad	Precio unitario	Rbts	Sub-Total	Sub-Total Itbis	Precio Total
AN014	Muros de Hormigón (1:2:4) Sección E=0.30 (Ver detalles en planos M)	1.00	m3			RDS 22,669.77	RDS 3,207.60	RDS 25,877.37
MO001	Ayudante	3.77	Hora	RDS 128.11		RDS 483.43		RDS 483.43
MO007	Varillero	2.37	qq	RDS 391.59		RDS 929.60		RDS 929.60
MO014	Confección de moldes para muros de hormigon armado ambas caras lisas. Cada cara	6.67	m2	RDS 240.55		RDS 1,603.67		RDS 1,603.67
MO011	Desencofrado columnas	6.67	m2	RDS 34.75		RDS 231.67		RDS 231.67
MO002	Maestro	0.94	Hora	RDS 299.02		RDS 282.10		RDS 282.10
AN011	Hormigón 1:2:4	1.10	m3	RDS 6,628.77	RDS 1,006.18	RDS 7,291.65	RDS 1,106.80	RDS 8,398.45
MA011	Varilla de refuerzo	2.37	qq	RDS 3,312.81	RDS 596.31	RDS 7,864.37	RDS 1,415.59	RDS 9,279.95
MA012	ALAMBRE DULCE CORTADO C. 16	4.75	lb	RDS 84.75	RDS 15.25	RDS 402.36	RDS 72.42	RDS 474.78
MA013	Playwood 4x8x3/4"	0.29	Und	RDS 2,194.92	RDS 395.08	RDS 639.54	RDS 115.12	RDS 754.66
MA005	Pino americano bruto	17.76	Pt	RDS 110.17	RDS 19.83	RDS 1,956.64	RDS 352.19	RDS 2,308.83
MA002	Clavo Dulce 2-1/2	12.38	Lb	RDS 46.61	RDS 8.39	RDS 576.88	RDS 103.84	RDS 680.71
MA014	Clavo acero	3.03	lb	RDS 76.27	RDS 13.73	RDS 231.36	RDS 41.64	RDS 273.00
HE001	Herramientas menores		%	5%	0%	RDS 176.52		RDS 176.52

Partida No. 3.05: Vigas a nivel de Piso y Techo de sección 0.35 x .050 mts, Hormigón (1:2:4) (Ver detalles en planos V-1).



R

Código	Concepto	Cantidad	Unidad	Precio unitario	Itbis	Sub-Total	Sub-Total Itbis	Precio Total
AN015	Vigas a nivel de Piso y Techo de sección 0.35 x 0.30, Hormigón (1:2:4) [Ver detalles en planos V-1].	1.00	m3			RD\$ 26,749.06	RD\$ 3,554.59	RD\$ 30,303.65
MO								
MO001	Ayudante	3.77	Hora	RD\$ 128.11		RD\$ 483.43		RD\$ 483.43
MO007	Varillero	3.27	qq	RD\$ 391.59		RD\$ 1,281.91		RD\$ 1,281.91
MO015	Encofrado de vigas de carga. Por cada 0.10 mts de altura	28.57	m2	RD\$ 69.49		RD\$ 1,985.43		RD\$ 1,985.43
MO009	Desencofrado vigas y dinteles	38.57	m2	RD\$ 40.10		RD\$ 1,546.71		RD\$ 1,546.71
MO002	Maestro	0.94	Hora	RD\$ 299.02		RD\$ 282.10		RD\$ 282.10
Materiales								
MA011	Hormigón 1:2:4	1.10	m3	RD\$ 6,628.77	RD\$ 1,006.18	RD\$ 7,291.65	RD\$ 1,106.80	RD\$ 8,398.45
MA011	Varilla de refuerzo	3.27	qq	RD\$ 3,312.81	RD\$ 596.31	RD\$ 10,844.80	RD\$ 1,952.06	RD\$ 12,796.86
MA012	ALAMBRE DULCE CORTADO C. 16	6.55	lb	RD\$ 84.75	RD\$ 15.25	RD\$ 554.85	RD\$ 99.87	RD\$ 654.72
MA013	Playwood 4x8x3/4"	0.26	Und	RD\$ 2,194.92	RD\$ 395.08	RD\$ 569.26	RD\$ 102.47	RD\$ 671.73
MA005	Pino americano bruto	10.31	Pt	RD\$ 110.17	RD\$ 19.83	RD\$ 1,135.69	RD\$ 204.42	RD\$ 1,340.11
MA002	Clavo Dulce 2-1/2	8.27	Lb	RD\$ 46.61	RD\$ 8.39	RD\$ 385.30	RD\$ 69.35	RD\$ 454.66
MA014	Clavo acero	1.43	lb	RD\$ 76.27	RD\$ 13.73	RD\$ 108.96	RD\$ 19.61	RD\$ 128.57
Herramientas								
HE001	Herramientas menores			RD\$ 5,579.57	5%	RD\$ 278.98		RD\$ 278.98

Partida No. 3.06: Vigas a nivel de Dintel de Sección 0.35 x 0.30, Hormigón (1:2:4) [ver detalles en planos V-2].

Código	Concepto	Cantidad	Unidad	Precio unitario	Itbis	Sub-Total	Sub-Total Itbis	Precio Total
AN016	Vigas a nivel de Dintel de Sección 0.35 x 0.30, Hormigón (1:2:4) [ver detalles en planos V-2].	1.00	m3			RD\$ 36,352.53	RD\$ 4,456.75	RD\$ 36,352.53
MO								
MO001	Ayudante	3.77	Hora	RD\$ 128.11		RD\$ 483.43		RD\$ 483.43
MO007	Varillero	4.72	qq	RD\$ 391.59		RD\$ 1,849.64		RD\$ 1,849.64
MO008	Confeccion e instalacion de moldes para vigas de amarre de 0.15 o 0.20 mts de ancho por 0.50 mts de altura	9.52	m2	RD\$ 296.67		RD\$ 2,825.43		RD\$ 2,825.43
MO009	Desencofrado vigas y dinteles	6.67	m2	RD\$ 40.10		RD\$ 267.33		RD\$ 267.33
MO002	Maestro	0.94	Hora	RD\$ 299.02		RD\$ 282.10		RD\$ 282.10
Materiales								
MA011	Hormigón 1:2:4	1.10	m3	RD\$ 6,628.77	RD\$ 1,006.18	RD\$ 7,291.65	RD\$ 1,106.80	RD\$ 8,398.45
MA011	Varilla de refuerzo	4.72	qq	RD\$ 3,312.81	RD\$ 596.31	RD\$ 15,641.33	RD\$ 2,830.40	RD\$ 18,464.40
MA012	ALAMBRE DULCE CORTADO C. 16	9.45	lb	RD\$ 84.75	RD\$ 15.25	RD\$ 800.58	RD\$ 150.35	RD\$ 944.68
MA013	Playwood 4x8x3/4"	0.22	Und	RD\$ 2,194.92	RD\$ 395.08	RD\$ 491.95	RD\$ 88.55	RD\$ 580.51
MA005	Pino americano bruto	10.76	Pt	RD\$ 110.17	RD\$ 19.83	RD\$ 1,185.40	RD\$ 213.37	RD\$ 1,398.77
MA002	Clavo Dulce 2-1/2	8.07	Lb	RD\$ 46.61	RD\$ 8.39	RD\$ 376.12	RD\$ 67.70	RD\$ 443.82
MA014	Clavo acero	1.43	lb	RD\$ 76.27	RD\$ 13.73	RD\$ 108.96	RD\$ 19.61	RD\$ 128.57
Herramientas								
HE001	Herramientas menores			RD\$ 5,707.93	5%	RD\$ 285.40		RD\$ 285.40

Partida No. 3.07: Losa de Techo y Hormigón (1:2:4) E=0.25m acero #3/4" @ 0.25 en ambas direcciones doble camada (ver detalles en planos).

Código	Concepto	Cantidad	Unidad	Precio unitario	Itbis	Sub-Total	Sub-Total Itbis	Precio Total
AN017	Losa de Techo y Hormigón (1:2:4) E=0.25m acero #3/4" @ 0.25 en ambas direcciones doble camada (ver detalles en planos).	1.00	m3			RD\$ 28,158.73	RD\$ 4,145.17	RD\$ 32,383.90
MO								
MO001	Ayudante	3.77	Hora	RD\$ 128.11		RD\$ 483.43		RD\$ 483.43
MO007	Varillero	3.90	qq	RD\$ 391.59		RD\$ 1,527.92		RD\$ 1,527.92
MO016	Encofrado de losa de mas de 5.00 mts hasta 5.00 mts de altura	4.00	m2	RD\$ 331.42		RD\$ 1,325.68		RD\$ 1,325.68
MO017	Desencofrado de losa	4.00	m2	RD\$ 42.75		RD\$ 171.00		RD\$ 171.00
MO018	Adicional por ser mas alto de 2.75 mts	4.00	m2	RD\$ 1.81		RD\$ 7.24		RD\$ 7.24
MO002	Maestro	0.94	Hora	RD\$ 299.02		RD\$ 282.10		RD\$ 282.10
Materiales								
MA011	Hormigón 1:2:4	1.10	m3	RD\$ 6,628.77	RD\$ 1,006.18	RD\$ 7,291.65	RD\$ 1,106.80	RD\$ 8,398.45
MA011	Varilla de refuerzo	3.90	qq	RD\$ 3,312.81	RD\$ 596.31	RD\$ 12,926.06	RD\$ 2,326.69	RD\$ 15,252.75
MA012	ALAMBRE DULCE CORTADO C. 16	7.80	lb	RD\$ 84.75	RD\$ 15.25	RD\$ 661.33	RD\$ 119.04	RD\$ 780.37
MA013	Playwood 4x8x3/4"	0.13	Und	RD\$ 2,194.92	RD\$ 395.08	RD\$ 295.17	RD\$ 53.13	RD\$ 348.30
MA005	Pino americano bruto	18.78	Pt	RD\$ 110.17	RD\$ 19.83	RD\$ 2,069.40	RD\$ 372.49	RD\$ 2,441.89
MA002	Clavo Dulce 2-1/2	11.01	Lb	RD\$ 46.61	RD\$ 8.39	RD\$ 512.97	RD\$ 92.34	RD\$ 605.31
MA014	Clavo acero	5.44	lb	RD\$ 76.27	RD\$ 13.73	RD\$ 414.92	RD\$ 74.68	RD\$ 489.60
Herramientas								
HE001	Herramientas menores			RD\$ 3,797.36	5%	RD\$ 189.87		RD\$ 189.87

Partida No. 3.08: Vuelo en entrepiso y techo de Hormigón (1:2:4) E=0.15 m acero #1/2" @ 0.25 en ambas direcciones doble camada (ver detalles en planos).

Código	Concepto	Cantidad	Unidad	Precio unitario	Itbis	Sub-Total	Sub-Total Itbis	Precio Total
AN018	Vuelo en entrepiso y techo de Hormigón (1:2:4) E=0.15 m acero #1/2" @ 0.25 en ambas direcciones doble camada (ver detalles en planos).	1.00	m3			RD\$ 27,695.66	RD\$ 3,940.36	RD\$ 31,636.02
MO								
MO001	Ayudante	3.77	Hora	RD\$ 128.11		RD\$ 483.43		RD\$ 483.43
MO007	Varillero	2.98	qq	RD\$ 391.59		RD\$ 1,167.94		RD\$ 1,167.94
MO016	Encofrado de losa de mas de 5.00 mts hasta 5.00 mts de altura	6.67	m2	RD\$ 331.42		RD\$ 2,209.47		RD\$ 2,209.47
MO017	Desencofrado de losa	6.67	m2	RD\$ 42.75		RD\$ 285.00		RD\$ 285.00
MO018	Adicional por ser mas alto de 2.75 mts	6.67	m2	RD\$ 1.81		RD\$ 12.07		RD\$ 12.07
MO002	Maestro	0.94	Hora	RD\$ 299.02		RD\$ 282.10		RD\$ 282.10
Materiales								



R



MA011	Hormigón 1:2	1.10	m3	RD\$ 6,628.77	RD\$ 1,006.18	RD\$ 7,291.65	RD\$ 1,106.80	RD\$ 8,398.45
MA012	Varilla de refuerzo	2.98	qq	RD\$ 3,312.81	RD\$ 596.31	RD\$ 9,880.64	RD\$ 1,778.52	RD\$ 11,659.16
MA013	ALAMBRE DULCE CORTADO C. 16	5.97	lb	RD\$ 84.75	RD\$ 15.25	RD\$ 505.52	RD\$ 90.99	RD\$ 596.51
MA014	Playwood 4x8x3/4	0.22	Und	RD\$ 2,194.92	RD\$ 395.08	RD\$ 491.95	RD\$ 88.55	RD\$ 580.50
MA005	Pino americano 1/2"	30.32	Pt	RD\$ 110.17	RD\$ 19.83	RD\$ 3,340.39	RD\$ 601.27	RD\$ 3,941.66
MA002	Clavo Dulce 2-1/2	17.85	Lb	RD\$ 46.63	RD\$ 8.39	RD\$ 831.98	RD\$ 149.76	RD\$ 981.74
MA014	Clavo acero	9.07	lb	RD\$ 76.27	RD\$ 13.73	RD\$ 691.53	RD\$ 124.47	RD\$ 816.00
Herramientas								
HE001	Herramientas menores	RD\$ 4,440.00	%	5%	0%	RD\$ 222.00	RD\$ -	RD\$ -

Capítulo No.4: Muros

Codigo	Concepto	Cantidad	Unidad	Precio unitario	Itbis	Sub-Total	Sub-Total Itbis	Precio Total
AN019	Mortero de junta de bloque	1.00	m3			RD\$ 5,079.65	RD\$ 727.34	RD\$ 5,806.99
MO								
MO001	Ayudante	3.774	Hora	RD\$ 128.11	RD\$ -	RD\$ 483.43	RD\$ -	RD\$ 483.43
MO012	Albañil	0.943	Hora	RD\$ 237.31	RD\$ -	RD\$ 223.88	RD\$ -	RD\$ 223.88
MO002	Maestro	0.943	Hora	RD\$ 299.02	RD\$ -	RD\$ 282.10	RD\$ -	RD\$ 282.10
Materiales								
MA015	Arena estado natural	1.020	M3	RD\$ 885.59	RD\$ 159.41	RD\$ 903.31	RD\$ 162.59	RD\$ 1,065.90
MA016	Cemento gris	7.940	fundas	RD\$ 385.59	RD\$ 69.41	RD\$ 3,061.61	RD\$ 551.09	RD\$ 3,612.70
MA009	Agua	50.000	Galón	RD\$ 0.60	RD\$ 0.11	RD\$ 30.00	RD\$ 5.40	RD\$ 35.40
Herramientas								
HE001	Herramientas menores	RD\$ 989.40	%	5%	0%	RD\$ 49.47	RD\$ -	RD\$ 49.47
HE005	Pala cuadrada cabeza 19" con mango de madera puño "y"	0.1	Und	RD\$ 407.03	RD\$ 73.27	RD\$ 40.70	RD\$ 7.33	RD\$ 48.03
HE008	CARRETILLA TRUP 5 AZUL MGO MET.GOM MAC	0.0009	Und	RD\$ 5,730.19	RD\$ 1,031.43	RD\$ 5.16	RD\$ 0.93	RD\$ 6.09

Codigo	Concepto	Cantidad	Unidad	Precio unitario	Itbis	Sub-Total	Sub-Total Itbis	Precio Total
AN020	Hormigón de cámaras de block 1:3:5	1.00	m3			RD\$ 5,543.06	RD\$ 810.75	RD\$ 6,353.81
MO								
MO001	Ayudante	3.774	Hora	RD\$ 128.11	RD\$ -	RD\$ 483.43	RD\$ -	RD\$ 483.43
MO012	Albañil	0.943	Hora	RD\$ 237.31	RD\$ -	RD\$ 223.88	RD\$ -	RD\$ 223.88
MO002	Maestro	0.943	Hora	RD\$ 299.02	RD\$ -	RD\$ 282.10	RD\$ -	RD\$ 282.10
Materiales								
MA017	Grava 1/2 - 3/4	0.844	M3	RD\$ 1,161.02	RD\$ 208.98	RD\$ 979.61	RD\$ 176.33	RD\$ 1,155.94
MA018	Arena gruesa lavada	0.506	M3	RD\$ 1,974.58	RD\$ 355.42	RD\$ 999.63	RD\$ 179.93	RD\$ 1,179.56
MA016	Cemento gris	5.955	fundas	RD\$ 385.59	RD\$ 69.41	RD\$ 2,296.12	RD\$ 413.30	RD\$ 2,709.42
MA009	Agua	50.000	Galón	RD\$ 0.60	RD\$ 0.11	RD\$ 30.00	RD\$ 5.40	RD\$ 35.40
Herramientas								
HE001	Herramientas menores	RD\$ 989.40	%	5%	0%	RD\$ 49.47	RD\$ -	RD\$ 49.47
HE002	Hormigonera Tech 250-Gasolina (Ruedas neumaticas)	0.0015	Und	RD\$ 101,978.81	RD\$ 18,356.19	RD\$ 152.97	RD\$ 27.53	RD\$ 180.50
HE005	Pala cuadrada cabeza 19" con mango de madera puño "y"	0.1	Und	RD\$ 407.03	RD\$ 73.27	RD\$ 40.70	RD\$ 7.33	RD\$ 48.03
HE008	CARRETILLA TRUP 5 AZUL MGO MET.GOM MAC	0.0009	Und	RD\$ 5,730.19	RD\$ 1,031.43	RD\$ 5.16	RD\$ 0.93	RD\$ 6.09

Partida No. 4.01: Suministro y colocación de bloques de 8" todas las cámaras llenas acero #3/8" @ 0.20 m

Codigo	Concepto	Cantidad	Unidad	Precio unitario	Itbis	Sub-Total	Sub-Total Itbis	Precio Total
AN021	Suministro y colocación de bloques de 8" todas las cámaras llenas acero #3/8" @ 0.20 m	1.00	m2			RD\$ 2,261.33	RD\$ 285.71	RD\$ 2,547.04
MO								
MO019	Colocación de bloque de 8"	13.00	Und	RD\$ 26.23	RD\$ -	RD\$ 340.99	RD\$ -	RD\$ 340.99
MO020	Corte y amarrar de varillas en bloques, bastones a 0.20 mts	13.00	Und	RD\$ 3.13	RD\$ -	RD\$ 40.69	RD\$ -	RD\$ 40.69
MO021	Llenado de huecos de bastones a 0.20 mts	13.00	Und	RD\$ 7.88	RD\$ -	RD\$ 102.44	RD\$ -	RD\$ 102.44
Materiales								
AN019	Mortero de junta de bloque	0.02	m3	RD\$ 5,079.65	RD\$ 727.34	RD\$ 104.69	RD\$ 14.99	RD\$ 119.69
AN020	Hormigón de cámaras de block 1:3:5	0.14	m3	RD\$ 5,543.06	RD\$ 810.75	RD\$ 769.90	RD\$ 112.61	RD\$ 882.51
MA011	Varilla de refuerzo	0.08	qq	RD\$ 3,312.81	RD\$ 596.31	RD\$ 269.65	RD\$ 48.54	RD\$ 318.19
MA012	ALAMBRE DULCE CORTADO C. 16	0.16	lb	RD\$ 84.75	RD\$ 15.25	RD\$ 13.80	RD\$ 2.48	RD\$ 16.28
MA019	Block 8"	13.00	Und	RD\$ 45.76	RD\$ 8.24	RD\$ 594.92	RD\$ 107.08	RD\$ 702.00
Herramientas								
HE001	Herramientas menores	RD\$ 484.12	%	5%	0%	RD\$ 24.21	RD\$ -	RD\$ 24.21
HE011	Andamios	0.0009	m2	RD\$ 55.00	RD\$ -	RD\$ 0.05	RD\$ -	RD\$ 0.05

Partida No. 4.02: Suministro y colocación de bloques de 6" en antepecho

Codigo	Concepto	Cantidad	Unidad	Precio unitario	Itbis	Sub-Total	Sub-Total Itbis	Precio Total
AN022	Suministro y colocación de bloques de 6" en antepecho	1.00	m2			RD\$ 1,287.11	RD\$ 148.22	RD\$ 1,435.33
MO								
MO022	Colocación de bloques de 6"	13.00	Und	RD\$ 23.68	RD\$ -	RD\$ 307.84	RD\$ -	RD\$ 307.84
Materiales								
AN019	Mortero de junta de bloque	0.02	m3	RD\$ 5,079.65	RD\$ 727.34	RD\$ 84.53	RD\$ 12.10	RD\$ 96.63
AN020	Hormigón de cámaras de block 1:3:5	0.04	m3	RD\$ 5,543.06	RD\$ 810.75	RD\$ 230.35	RD\$ 33.69	RD\$ 264.04
MA011	Varilla de refuerzo	0.03	qq	RD\$ 3,312.81	RD\$ 596.31	RD\$ 101.12	RD\$ 18.20	RD\$ 119.32
MA012	ALAMBRE DULCE CORTADO C. 16	0.06	lb	RD\$ 84.75	RD\$ 15.25	RD\$ 5.17	RD\$ 0.93	RD\$ 6.10
MA022	Block 6"	13.00	Und	RD\$ 35.59	RD\$ 6.41	RD\$ 462.71	RD\$ 83.29	RD\$ 546.00
Herramientas								
HE001	Herramientas menores	RD\$ 307.84	%	5%	0%	RD\$ 15.39	RD\$ -	RD\$ 15.39



R



Capítulo No.5: Terminación de Techo

Código	Concepto	Cantidad	Unidad	Precio unitario	Itbis	Sub-Total	Sub-Total Itbis	Precio Total
AN023	Mortero de fino de techo 1:3	1.00	m3			RD\$ 7,755.06	RD\$ 1,208.91	RD\$ 8,963.97
MO								
MO001	Ayudante	3.774	Hora	RD\$ 128.11	RD\$ -	RD\$ 483.43	RD\$ -	RD\$ 483.43
MO012	Albañil	0.943	Hora	RD\$ 237.31	RD\$ -	RD\$ 223.88	RD\$ -	RD\$ 223.88
MO002	Maestro	0.943	Hora	RD\$ 299.02	RD\$ -	RD\$ 282.10	RD\$ -	RD\$ 282.10
Materiales								
MA018	Arena gruesa lavada	1.020	M3	RD\$ 1,974.58	RD\$ 355.42	RD\$ 2,014.07	RD\$ 362.53	RD\$ 2,376.60
MA016	Cemento gris	11.998	lunda	RD\$ 385.59	RD\$ 69.41	RD\$ 4,626.26	RD\$ 832.73	RD\$ 5,458.98
MA009	Agua	50.000	Galon	RD\$ 0.60	RD\$ 0.11	RD\$ 30.00	RD\$ 5.40	RD\$ 35.40
Herramientas								
HE001	Herramientas menores	RD\$ 989.40	%		5%	RD\$ 49.47	RD\$ -	RD\$ 49.47
HE005	Pala cuadrada cabeza 19" con mango de madera puño "y"	0.1	Und	RD\$ 407.03	RD\$ 73.27	RD\$ 40.70	RD\$ 7.33	RD\$ 48.03
HE008	CARRETILLA TRUP 5 AZUL MGO MET.GOM MAC	0.0009	Und	RD\$ 5,730.19	RD\$ 1,031.43	RD\$ 5.16	RD\$ 0.93	RD\$ 6.09

Partida No. 5.01:Fino de Techo

Código	Concepto	Cantidad	Unidad	Precio unitario	Itbis	Sub-Total	Sub-Total Itbis	Precio Total
AN024	Fino de Techo	1.00	m2			RD\$ 710.34	RD\$ 81.68	RD\$ 792.02
MO								
MO024	Fino en techo horizontal	1.00	m2	RD\$ 165.16	RD\$ -	RD\$ 165.16	RD\$ -	RD\$ 165.16
MO023	Subida de agregado	0.06	m3	RD\$ 450.00	RD\$ -	RD\$ 24.75	RD\$ -	RD\$ 24.75
Materiales								
AN023	Mortero de fino de techo 1:3	0.06	m3	RD\$ 7,755.06	RD\$ 1,208.91	RD\$ 426.53	RD\$ 66.49	RD\$ 493.02
MA024	ADHESIVO P/PANETE	0.040	Gl	RD\$ 1,172.61	RD\$ 211.07	RD\$ 46.90	RD\$ 8.44	RD\$ 55.35
MA021	Pino cepillado	0.40	Pt	RD\$ 93.75	RD\$ 16.88	RD\$ 37.50	RD\$ 6.75	RD\$ 44.25
Herramientas								
HE001	Herramientas menores	RD\$ 189.91	%		5%	RD\$ 9.50	RD\$ -	RD\$ 9.50

Partida No. 5.02:Zabeleta

Código	Concepto	Cantidad	Unidad	Precio unitario	Itbis	Sub-Total	Sub-Total Itbis	Precio Total
AN025	Zabeleta	1.00	m2			RD\$ 216.43	RD\$ 18.26	RD\$ 234.69
MO								
MO025	Zabeleta en techo	1.00	m2	RD\$ 88.11	RD\$ -	RD\$ 88.11	RD\$ -	RD\$ 88.11
MO023	Subida de agregado	0.02	m3	RD\$ 450.00	RD\$ -	RD\$ 6.75	RD\$ -	RD\$ 6.75
Materiales								
AN023	Mortero de fino de techo 1:3	0.02	m3	RD\$ 7,755.06	RD\$ 1,208.91	RD\$ 116.33	RD\$ 18.13	RD\$ 134.46
MA024	ADHESIVO P/PANETE	0.001	Gl	RD\$ 1,172.61	RD\$ 211.07	RD\$ 0.70	RD\$ 0.13	RD\$ 0.83
Herramientas								
HE001	Herramientas menores	RD\$ 94.86	%		5%	RD\$ 4.74	RD\$ -	RD\$ 4.74

Partida No. 5.03:Impermeabilizante en Lona Asfáltica 5Kg, Poliéster, Granulada.

Código	Concepto	Cantidad	Unidad	Precio unitario	Itbis	Sub-Total	Sub-Total Itbis	Precio Total
AN026	Impermeabilizante en Lona Asfáltica 5Kg, Poliéster, Granulada.	1.00	m2			RD\$ 661.39	RD\$ 85.77	RD\$ 747.15
MO								
MO026	Subida de rollo	0.125	Und	RD\$ 50.00	RD\$ -	RD\$ 6.24	RD\$ -	RD\$ 6.24
MO027	Instalacion de membrana asfaltica	1.000	m2	RD\$ 150.00	RD\$ -	RD\$ 150.00	RD\$ -	RD\$ 150.00
Materiales								
MA025	MANTO POLIESTER (TELA ASFÁLTICA) 5kg	0.125	Rollo	RD\$ 3,034.23	RD\$ 546.16	RD\$ 378.42	RD\$ 68.12	RD\$ 446.53
MA026	IMPERMEABILIZANTE TECHO PRIMER ASFALTICO	0.031	Cubeta	RD\$ 2,499.00	RD\$ 449.82	RD\$ 83.30	RD\$ 14.99	RD\$ 98.29
MA027	Gas licuado	0.150	GL	RD\$ 139.10	RD\$ -	RD\$ 20.87	RD\$ -	RD\$ 20.87
Herramientas								
HE001	Herramientas menores	RD\$ 156.24	%		5%	RD\$ 7.81	RD\$ -	RD\$ 7.81
HE015	ANTORCHA D/PROPANO	0.009	Und	RD\$ 1,639.76	RD\$ 295.16	RD\$ 14.76	RD\$ 2.66	RD\$ 17.41

Partida No. 5.04:Desagüe Pluvial de 2"

Código	Concepto	Cantidad	Unidad	Precio unitario	Itbis	Sub-Total	Sub-Total Itbis	Precio Total
AN027	Desagüe Pluvial de 2"	1.00	Und			RD\$ 2,918.41	RD\$ 262.95	RD\$ 3,181.36
MO								
MO028	Plomero	3.250	Hora	RD\$ 299.02	RD\$ -	RD\$ 971.82	RD\$ -	RD\$ 971.82
MO001	Ayudante	3.250	Hora	RD\$ 128.11	RD\$ -	RD\$ 416.35	RD\$ -	RD\$ 416.35
Materiales								
MA028	TUBO PVC 2X19 SCH-40	0.600	Und	RD\$ 1,535.96	RD\$ 276.47	RD\$ 921.58	RD\$ 165.88	RD\$ 1,087.46
MA029	CODOS 2"X90 PRESSION	2.000	Und	RD\$ 123.84	RD\$ 22.29	RD\$ 247.69	RD\$ 44.58	RD\$ 292.27
MA032	DESAGUE P/TECHO	1.000	Und	RD\$ 93.85	RD\$ 16.89	RD\$ 93.85	RD\$ 16.89	RD\$ 110.74
MA031	CEMENTO PVC	0.025	Gal	RD\$ 4,154.79	RD\$ 747.86	RD\$ 103.87	RD\$ 18.70	RD\$ 122.57
MA032	DESAGUE P/TECHO	1.000	Und	RD\$ 93.85	RD\$ 16.89	RD\$ 93.85	RD\$ 16.89	RD\$ 110.74
Herramientas								
HE001	Herramientas menores	RD\$ 1,388.17	%		5%	RD\$ 69.41	RD\$ -	RD\$ 69.41

Partida No. 5.05:Fraguache de elementos de Hormigón (Vigas, columnas, losas de techo y vualo)

Código	Concepto	Cantidad	Unidad	Precio unitario	Itbis	Sub-Total	Sub-Total Itbis	Precio Total
AN028	Mortero Fraguache	1.00	m3			RD\$ 5,452.55	RD\$ 794.46	RD\$ 6,247.01
MO								
MO001	Ayudante	3.774	Hora	RD\$ 128.11	RD\$ -	RD\$ 483.43	RD\$ -	RD\$ 483.43
MO012	Albañil	0.943	Hora	RD\$ 237.31	RD\$ -	RD\$ 223.88	RD\$ -	RD\$ 223.88
MO002	Maestro	0.943	Hora	RD\$ 299.02	RD\$ -	RD\$ 282.10	RD\$ -	RD\$ 282.10



Materiales									
MA018	Arena gruesa lavada	0.020	M3	RD\$ 1,974.58	RD\$ 355.42	RD\$ 2,014.07	RD\$ 36.93	RD\$ 2,051.00	RD\$ 36.93
MA016	Cemento gris	5.999	fundas	RD\$ 385.59	RD\$ 69.41	RD\$ 2,313.13	RD\$ 41.66	RD\$ 2,354.79	RD\$ 41.66
MA009	Agua	67.700	Galón	RD\$ 0.60	RD\$ 0.11	RD\$ 40.62	RD\$ 7.31	RD\$ 47.93	RD\$ 7.31
Herramientas									
HE001	Herramientas menores	989.40	%		5%	0%	RD\$ 49.47	RD\$ 49.47	RD\$ 49.47
HE005	Pala cuadrada cabeza 19" con mango de madera puño "y"	0.1	Und	RD\$ 407.03	RD\$ 73.27	RD\$ 40.70	RD\$ 7.33	RD\$ 48.03	RD\$ 7.33
HE008	CARRETILLA TRUP 5 AZUL MGO MET.GOM MAC	0.0009	Und	RD\$ 5,730.19	RD\$ 1,031.43	RD\$ 5.16	RD\$ 0.93	RD\$ 6.09	RD\$ 0.93

Codigo	Concepto	Cantidad	Unidad	Precio unitario	Itbis	Sub-Total	Sub-Total Itbis	Precio Total
AN029	Fraguache de elementos de Hormigón (Vigas, columnas, losas de techo y vuelo)	1.00	m2			RD\$ 142.38	RD\$ 16.37	RD\$ 158.75
MO								
MO029	MO Fraguache	1.00	m2	RD\$ 28.57	RD\$ -	RD\$ 28.57	RD\$ -	RD\$ 28.57
Materiales								
AN028	Mortero Fraguache	0.02	m3	RD\$ 5,452.55	RD\$ 794.46	RD\$ 112.38	RD\$ 16.37	RD\$ 128.75
Herramientas								
HE001	Herramientas menores	RD\$ 28.57	%		5%	0%	RD\$ 1.43	RD\$ 1.43

Capítulo No.6: Terminación de Superficie

Codigo	Concepto	Cantidad	Unidad	Precio unitario	Itbis	Sub-Total	Sub-Total Itbis	Precio Total
AN030	Mezcla 1:5:4	1.00	m3			RD\$ 8,293.12	RD\$ 1,305.76	RD\$ 9,598.88
MO								
MO001	Ayudante	3.774	Hora	RD\$ 128.11	RD\$ -	RD\$ 483.43	RD\$ -	RD\$ 483.43
MO012	Albañil	0.943	Hora	RD\$ 237.31	RD\$ -	RD\$ 223.88	RD\$ -	RD\$ 223.88
MO002	Maestro	0.943	Hora	RD\$ 299.02	RD\$ -	RD\$ 282.10	RD\$ -	RD\$ 282.10
Materiales								
MA020	Arena de pañete	1.020	m3	RD\$ 1,864.41	RD\$ 335.59	RD\$ 1,901.69	RD\$ 342.31	RD\$ 2,244.00
MA016	Cemento gris	8.998	fundas	RD\$ 385.59	RD\$ 69.41	RD\$ 3,469.69	RD\$ 624.54	RD\$ 4,094.24
MA003	Cal perla hidratada 20kilos	7.199	fundas	RD\$ 243.10	RD\$ 43.76	RD\$ 1,749.97	RD\$ 314.99	RD\$ 2,064.96
MA009	Agua	67.700	Galón	RD\$ 0.60	RD\$ 0.11	RD\$ 40.62	RD\$ 7.31	RD\$ 47.93
Herramientas								
HE001	Herramientas menores	RD\$ 989.40	%		5%	0%	RD\$ 49.47	RD\$ 49.47
HE005	Pala cuadrada cabeza 19" con mango de madera puño "y"	0.1	Und	RD\$ 407.03	RD\$ 73.27	RD\$ 40.70	RD\$ 7.33	RD\$ 48.03
HE008	CARRETILLA TRUP 5 AZUL MGO MET.GOM MAC	0.009	Und	RD\$ 5,730.19	RD\$ 1,031.43	RD\$ 51.57	RD\$ 9.28	RD\$ 60.85

Partida No. 6.01: Pañete en muros

Codigo	Concepto	Cantidad	Unidad	Precio unitario	Itbis	Sub-Total	Sub-Total Itbis	Precio Total
AN031	Pañete en muros	1.00	m2			RD\$ 514.17	RD\$ 38.93	RD\$ 553.09
MO								
MO030	Pañete pulido sin color	1.00	m2	RD\$ 207.59	RD\$ -	RD\$ 207.59	RD\$ -	RD\$ 207.59
Materiales								
AN030	Mezcla 1:5:4	0.024	m3	RD\$ 8,293.12	RD\$ 1,305.76	RD\$ 199.03	RD\$ 31.34	RD\$ 230.37
MA021	Pino cepillado	0.400	Pt	RD\$ 93.75	RD\$ 16.88	RD\$ 37.50	RD\$ 6.75	RD\$ 44.25
MA002	Clavo Dulce 2-1/2	0.100	Lb	RD\$ 46.61	RD\$ 8.39	RD\$ 4.66	RD\$ 0.84	RD\$ 5.50
Herramientas								
HE001	Herramientas menores	RD\$ 207.59	%		5%	0%	RD\$ 10.38	RD\$ 10.38
HE011	Andamios	1	m2	RD\$ 55.00	RD\$ -	RD\$ 55.00	RD\$ -	RD\$ 55.00

Partida No. 6.02: Pañete de techo y vuelos

Codigo	Concepto	Cantidad	Unidad	Precio unitario	Itbis	Sub-Total	Sub-Total Itbis	Precio Total
AN032	Pañete de techo y vuelos	1.00	m2			RD\$ 581.70	RD\$ 38.93	RD\$ 620.63
MO								
MO013	Pañete en techos	1.00	m2	RD\$ 271.91	RD\$ -	RD\$ 271.91	RD\$ -	RD\$ 271.91
Materiales								
AN030	Mezcla 1:5:4	0.024	m3	RD\$ 8,293.12	RD\$ 1,305.76	RD\$ 199.03	RD\$ 31.34	RD\$ 230.37
MA021	Pino cepillado	0.400	Pt	RD\$ 93.75	RD\$ 16.88	RD\$ 37.50	RD\$ 6.75	RD\$ 44.25
MA002	Clavo Dulce 2-1/2	0.100	Lb	RD\$ 46.61	RD\$ 8.39	RD\$ 4.66	RD\$ 0.84	RD\$ 5.50
Herramientas								
HE001	Herramientas menores	RD\$ 271.91	%		5%	0%	RD\$ 13.60	RD\$ 13.60
HE011	Andamios	1	m2	RD\$ 55.00	RD\$ -	RD\$ 55.00	RD\$ -	RD\$ 55.00

Partida No. 6.03: Cantos y Mochetas

Codigo	Concepto	Cantidad	Unidad	Precio unitario	Itbis	Sub-Total	Sub-Total Itbis	Precio Total
AN033	Cantos y Mochetas	1.00	ml			RD\$ 326.78	RD\$ 8.85	RD\$ 335.63
MO								
MO031	Cantos en vigas, columnas, antepechos y mochetas	2.00	ml	RD\$ 82.80	RD\$ -	RD\$ 165.60	RD\$ -	RD\$ 165.60
MO032	Mochetas	1.00	ml	RD\$ 100.00	RD\$ -	RD\$ 100.00	RD\$ -	RD\$ 100.00
Materiales								
AN030	Mezcla 1:5:4	0.00360	m3	RD\$ 8,293.12	RD\$ 1,305.76	RD\$ 29.86	RD\$ 4.70	RD\$ 34.56
MA021	Pino cepillado	0.219	Pt	RD\$ 93.75	RD\$ 16.88	RD\$ 20.50	RD\$ 3.69	RD\$ 24.19
MA002	Clavo Dulce 2-1/2	0.05	Lb	RD\$ 46.61	RD\$ 8.39	RD\$ 2.55	RD\$ 0.46	RD\$ 3.01
Herramientas								
HE001	Herramientas menores	RD\$ 165.60	%		5%	0%	RD\$ 8.28	RD\$ 8.28

Partida No. 6.04: Revestimiento muro frontal con cerámica con diseño de piedras (0.20 x 0.40 mts) -(0.30 x 0.60 mts)

Codigo	Concepto	Cantidad	Unidad	Precio unitario	Itbis	Sub-Total	Sub-Total Itbis	Precio Total
--------	----------	----------	--------	-----------------	-------	-----------	-----------------	--------------



R



HE001	Herramientas menores	RDS	989.40	%	5%	0%	RDS	49.47	RDS		RDS	
HE005	Pala cuadrada cabeza 19" con mango de madera puño "y"		0.1	Und	RDS	407.03	RDS	73.27	RDS	40.70	RDS	
HE008	CARRETILLA TRONCO		0.0009	Und	RDS	5,730.19	RDS	1,031.43	RDS	5.16	RDS	0.93

Codigo	Concepto	Cantidad	Unidad	Precio unitario	Ibbs	Sub-Total	Sub-Total Ibbs	Precio Total
AN039	Suministro e instalación de piso de granito 30 x 30 cms en pasarela (similar al existente)	1.00	m3			RDS 3,318.89	RDS 481.98	
MO								
MO036	MO Instalacion de piso en granito	1.000	m2	RDS 303.31	RDS -	RDS 303.31	RDS -	RDS 303.31
MO034	Corte de chazos	3.889	Und	RDS 40.00	RDS -	RDS 155.56	RDS -	RDS 155.56
Materiales								
AN030	Mezcla 1:5:4	0.100	m3	RDS 8,293.12	RDS 1,305.76	RDS 829.31	RDS 130.58	RDS 959.89
MA039	Granito 30 x 30 cms	1.100	m2	RDS 1,525.42	RDS 274.58	RDS 1,677.97	RDS 302.03	RDS 1,980.00
MA033	Pegatod pegamento gris	0.440	Und	RDS 169.49	RDS 30.51	RDS 74.58	RDS 13.42	RDS 88.00
MA034	EUROJUNTA 5KG (DERRETIDO P/ CERAMICA)	0.183	Und	RDS 203.74	RDS 36.67	RDS 37.35	RDS 6.72	RDS 44.08
MA035	Estopa	0.006	Lb	RDS 73.37	RDS 13.21	RDS 0.44	RDS 0.08	RDS 0.52
MA036	Separador de loseta	0.188	Und	RDS 52.07	RDS 9.37	RDS 9.78	RDS 1.76	RDS 11.54
MA016	Cemento gris	0.110	fundas	RDS 385.59	RDS 69.41	RDS 42.42	RDS 7.63	RDS 50.05
MA009	Agua	2.500	Galon	RDS 0.60	RDS 0.11	RDS 1.50	RDS 0.27	RDS 1.77
Herramientas								
HE001	Herramientas menores	RDS	458.87	%	5%	0%	RDS	22.94
HE016	Cortador de cerámica 61cm	0.050	Und	RDS 3,116.95	RDS 561.05	RDS 155.85	RDS 28.05	RDS 183.90
HE005	Pala cuadrada cabeza 19" con mango de madera puño "y"	0.010	Und	RDS 407.03	RDS 73.27	RDS 4.07	RDS 0.73	RDS 4.80
HE010	CUBO DE GOMA (1.8KG)	0.010	Und	RDS 382.72	RDS 68.89	RDS 3.83	RDS 0.69	RDS 4.52

Partida No. 3.04: Suministro e instalación de zócalos de granito en pasarela (Similar al existente).

Codigo	Concepto	Cantidad	Unidad	Precio unitario	Ibbs	Sub-Total	Sub-Total Ibbs	Precio Total
AN040	Suministro e instalación de zócalos de granito en pasarela (Similar al existente)	1.00	m3			RDS 479.98	RDS 36.47	RDS 516.45
MO								
MO037	MO zocalos de granito para pisos	1.000	ml	RDS 130.82	RDS -	RDS 130.82	RDS -	RDS 130.82
MO034	Corte de chazos	3.333	Und	RDS 40.00	RDS -	RDS 133.33	RDS -	RDS 133.33
Materiales								
MA039	Granito 30 x 30 cms	0.110	m2	RDS 1,525.42	RDS 274.58	RDS 167.80	RDS 30.20	RDS 198.00
MA033	Pegatod pegamento gris	0.044	Und	RDS 169.49	RDS 30.51	RDS 7.46	RDS 1.34	RDS 8.80
MA034	EUROJUNTA 5KG (DERRETIDO P/ CERAMICA)	0.018	Und	RDS 203.74	RDS 36.67	RDS 3.74	RDS 0.67	RDS 4.41
MA035	Estopa	0.006	Lb	RDS 73.37	RDS 13.21	RDS 0.44	RDS 0.08	RDS 0.52
MA036	Separador de loseta	0.021	Und	RDS 52.07	RDS 9.37	RDS 1.08	RDS 0.19	RDS 1.27
MA016	Cemento gris	0.011	fundas	RDS 385.59	RDS 69.41	RDS 4.24	RDS 0.76	RDS 5.01
MA009	Agua	2.500	Galon	RDS 0.60	RDS 0.11	RDS 1.50	RDS 0.27	RDS 1.77
Herramientas								
HE001	Herramientas menores	RDS	264.15	%	5%	0%	RDS	13.21
HE016	Cortador de cerámica 61cm	0.005	Und	RDS 3,116.95	RDS 561.05	RDS 15.58	RDS 2.81	RDS 18.39
HE005	Pala cuadrada cabeza 19" con mango de madera puño "y"	0.001	Und	RDS 407.03	RDS 73.27	RDS 0.41	RDS 0.07	RDS 0.48
HE010	CUBO DE GOMA (1.8KG)	0.001	Und	RDS 382.72	RDS 68.89	RDS 0.38	RDS 0.07	RDS 0.45

Partida No. 8.05: Pasamanos de Hierro en pasarela

Codigo	Concepto	Cantidad	Unidad	Precio unitario	Ibbs	Sub-Total	Sub-Total Ibbs	Precio Total
AN041	Pasamanos de Hierro en pasarela	1.00	p2			RDS 220.67	RDS 27.96	RDS 248.63
MO								
MO001	Ayudante	0.1	Hora	RDS 128.11	RDS -	RDS 18.66	RDS -	RDS 18.66
MO038	Soldador	0.1	Hora	RDS 299.02	RDS -	RDS 43.56	RDS -	RDS 43.56
Materiales								
MA040	SOLDADURA UNIVERSAL 70-18 1/8	0.17	Und	RDS 90.24	RDS 16.24	RDS 15.52	RDS 2.79	RDS 18.31
MA041	Gasol regular	0.03	Gal	RDS 221.60	RDS 39.89	RDS 7.21	RDS 1.30	RDS 8.51
MA042	Tubo Galv. 1-1/2"	0.07	Und	RDS 1,501.13	RDS 270.20	RDS 100.33	RDS 18.06	RDS 118.39
Herramientas								
HE001	Herramientas menores	RDS	62.23	%	5%	0%	RDS	3.11
HE021	Pulidora industrial 7"	0.001	Und	RDS 7,657.73	RDS 1,378.39	RDS 6.05	RDS 1.09	RDS 7.14
HE022	EQUIPO DE CORTE Y SOLDADURA, PRETUL	0.000	Und	RDS 13,587.29	RDS 2,445.71	RDS 6.31	RDS 1.14	RDS 7.45
HE023	Disco de corte de 7	0.070	Und	RDS 137.42	RDS 24.74	RDS 9.58	RDS 1.72	RDS 11.30
HE024	Soldadora a gasolina con generador 145 amperes	0.000	Und	RDS 138,935.64	RDS 25,008.42	RDS 10.33	RDS 1.86	RDS 12.19

Partida No. 8.06: Suministro y aplicación de pintura industrial en Hierros de pasarela

Codigo	Concepto	Cantidad	Unidad	Precio unitario	Ibbs	Sub-Total	Sub-Total Ibbs	Precio Total
AN042	Suministro y aplicación de pintura industrial en Hierros de pasarela	1.00	p2			RDS 8,193.89	RDS 482.65	RDS 8,676.54
MO								
MO039	Pintura en estructura metálica	25.0	m2	RDS 210.00	RDS -	RDS 5,250.00	RDS -	RDS 5,250.00
Materiales								
MA043	Óxido gris Domastur	1.00	Gl	RDS 618.59	RDS 111.35	RDS 618.59	RDS 111.35	RDS 729.94
MA044	THINNER TH-1000 TROP.	1.00	Galon	RDS 454.24	RDS 81.76	RDS 454.24	RDS 81.76	RDS 536.00
MA045	Pintura esmalte industrial domastur	1.00	Gal.	RDS 1,608.56	RDS 289.54	RDS 1,608.56	RDS 289.54	RDS 1,898.10
Herramientas								
HE001	Herramientas menores	RDS	5,250.00	%	5%	0%	RDS	262.50

Partida No. 8.07: Suministro y colocación de Techo en Denglass en pasarela

Codigo	Concepto	Cantidad	Unidad	Precio unitario	Ibbs	Sub-Total	Sub-Total Ibbs	Precio Total
AN043	Suministro y colocación de Techo en Denglass en pasarela	1.00	m2			RDS 2,414.50	RDS 311.78	RDS 2,726.28



Handwritten signature or initials.



Código	Concepto	Cantidad	Unidad	Precio unitario	Itbis	Sub-Total	Sub-Total Itbis	Precio Total
MO040	Instalador de...	1.0	m2	RD\$ 650.00	RD\$ -	RD\$ 650.00	RD\$ -	RD\$ 650.00
Materiales								
MA046	Clavos 1-1/4" con...	0.21	Und	RD\$ 888.14	RD\$ 159.86	RD\$ 189.70	RD\$ -	RD\$ 189.70
MA047	Fulminates - Green	0.21	Und	RD\$ 620.34	RD\$ 111.66	RD\$ 132.50	RD\$ -	RD\$ 132.50
MA048	PERFIL CGM 2 1/2 * 10	1.07	Und	RD\$ 293.00	RD\$ 52.74	RD\$ 312.92	RD\$ -	RD\$ 312.92
MA049	TRAVESAL CGM 2 1/2*10 C.22	0.19	Und	RD\$ 257.11	RD\$ 46.28	RD\$ 47.88	RD\$ -	RD\$ 47.88
MA050	TAPE FIBRA VIDRIO 2x 300 PIES	0.05	Und	RD\$ 294.00	RD\$ 52.92	RD\$ 15.43	RD\$ -	RD\$ 15.43
MA051	CEMENTIN 50 LBS MAPEI	0.43	funda	RD\$ 610.00	RD\$ 109.80	RD\$ 262.62	RD\$ -	RD\$ 262.62
MA052	Tornillos 6 x 1-1/4" LBS 293 Torn/LB	0.11	LB	RD\$ 185.55	RD\$ 33.40	RD\$ 20.32	RD\$ -	RD\$ 20.32
MA053	Tornillos 7 x 7/16" LBS 354 Torn/LB	0.21	LB	RD\$ 228.47	RD\$ 41.12	RD\$ 48.80	RD\$ -	RD\$ 48.80
MA054	ESQUINERO PLASTICO 1 1/4*10	0.66	Und	RD\$ 210.15	RD\$ 37.83	RD\$ 137.86	RD\$ -	RD\$ 137.86
MA055	PLANCHA DENIS-GLASS GOLD 5/8X18	0.37	Plecha	RD\$ 1,525.00	RD\$ 274.50	RD\$ 563.98	RD\$ -	RD\$ 563.98
Herramientas								
HE001	Herramientas menores	RD\$ 650.00	%	5%	0%	RD\$ 32.50	RD\$ -	RD\$ 32.50

Capítulo No.8: Pasillos de Acceso

Partida No. 8.07: Suministro y colocación de Techo en Denglass en pesarela

Código	Concepto	Cantidad	Unidad	Precio unitario	Itbis	Sub-Total	Sub-Total Itbis	Precio Total
AN044	Suministro e instalación de rejilla de aluminio para ventilación (Incluye terminación)	1.00	m2			RD\$ 19,516.28	RD\$ 3,293.33	RD\$ 22,849.61
MO								
MO041	Instalación de rejilla	1.0	Und	RD\$ 1,200.00	RD\$ -	RD\$ 1,200.00	RD\$ -	RD\$ 1,200.00
Materiales								
MA056	REJILLA ALETA FUA P/FILTRO 3/4"	1.00	Und	RD\$ 15,366.51	RD\$ 2,765.97	RD\$ 15,366.51	RD\$ 2,765.97	RD\$ 18,132.48
MA051	CEMENTIN 50 LBS MAPEI	0.25	funda	RD\$ 610.00	RD\$ 109.80	RD\$ 152.50	RD\$ -	RD\$ 179.95
MA053	Tornillos 7 x 7/16" LBS 354 Torn/LB	1.00	LB	RD\$ 228.47	RD\$ 41.12	RD\$ 228.47	RD\$ -	RD\$ 269.59
MA057	ANGULAR 12" W/GASKET.	2.00	Und	RD\$ 1,274.40	RD\$ 229.39	RD\$ 2,548.80	RD\$ 458.78	RD\$ 3,007.58
Herramientas								
HE001	Herramientas menores	RD\$ 1,200.00	%	5%	0%	RD\$ 60.00	RD\$ -	RD\$ 60.00

Partida No. 9.02: Suministro y colocación Vigas Metálicas Tipo H-12", e=3/8", para soporte de Motor

Código	Concepto	Cantidad	Unidad	Precio unitario	Itbis	Sub-Total	Sub-Total Itbis	Precio Total
AN045	Suministro y colocación Vigas Metálicas Tipo H=12", e=3/8", para soporte de Motor	1.00	pies			RD\$ 5,603.10	RD\$ 806.74	RD\$ 6,409.84
MO								
MO001	Ayudante	2.5	Hora	RD\$ 128.11	RD\$ -	RD\$ 320.27	RD\$ -	RD\$ 320.27
MO038	Soldador	2.5	Hora	RD\$ 299.02	RD\$ -	RD\$ 747.55	RD\$ -	RD\$ 747.55
Materiales								
MA040	SOLDADURA UNIVERSAL 70-18 1/8	1.22	Und	RD\$ 90.24	RD\$ 16.24	RD\$ 110.22	RD\$ 19.84	RD\$ 130.06
MA043	Oxido gris Domastur	0.15	Gal	RD\$ 618.59	RD\$ 111.35	RD\$ 92.79	RD\$ 16.70	RD\$ 109.49
MA044	THINNER TH-1000 TROP.	0.15	Galon	RD\$ 454.24	RD\$ 81.76	RD\$ 68.14	RD\$ 12.26	RD\$ 80.40
MA045	Pintura esmalte industrial domastur	0.15	Gal.	RD\$ 1,608.56	RD\$ 289.54	RD\$ 241.28	RD\$ 43.43	RD\$ 284.72
MA041	Gasoil regular	0.14	Gal	RD\$ 221.60	RD\$ 39.89	RD\$ 30.07	RD\$ 5.41	RD\$ 35.49
MA058	Viga W12x19	27.14	lb	RD\$ 56.99	RD\$ 10.26	RD\$ 1,546.82	RD\$ 278.43	RD\$ 1,825.24
Herramientas								
HE001	Herramientas menores	RD\$ 1,067.83	%	5%	0%	RD\$ 53.39	RD\$ -	RD\$ 53.39
HE025	Alquiler de grua	0.071	Dias	RD\$ 26,694.92	RD\$ 4,805.09	RD\$ 1,906.78	RD\$ 343.22	RD\$ 2,250.00
HE021	Pulidora Industrial 7"	0.014	Und	RD\$ 7,657.73	RD\$ 1,378.39	RD\$ 103.93	RD\$ 18.71	RD\$ 122.63
HE022	EQUIPO DE CORTE Y SOLDADURA, PRETUL	0.001	Und	RD\$ 13,587.29	RD\$ 2,445.71	RD\$ 6.79	RD\$ 1.22	RD\$ 8.02
HE023	Disco de corte de 7	1.357	Und	RD\$ 137.42	RD\$ 24.74	RD\$ 186.50	RD\$ 33.57	RD\$ 220.07
HE024	Soldadora a gasolina con generador 145 amperes	0.001	Und	RD\$ 138,935.64	RD\$ 25,008.42	RD\$ 188.56	RD\$ 33.94	RD\$ 222.50

Partida No. 9.03: Suministro y colocación de Placas Metálicas de 10" x 10" x 1/4" para anclaje de Vigas Metálicas, Incluye Tornillos

Código	Concepto	Cantidad	Unidad	Precio unitario	Itbis	Sub-Total	Sub-Total Itbis	Precio Total
AN046	Suministro y colocación de Placas Metálicas de 10" x 10" x 1/4" para anclaje de Vigas Metálicas, Incluye Tornillos	1.00	Und			RD\$ 5,135.89	RD\$ 602.28	RD\$ 5,818.17
MO								
MO001	Ayudante	3.0	Hora	RD\$ 128.11	RD\$ -	RD\$ 384.33	RD\$ -	RD\$ 384.33
MO038	Soldador	3.0	Hora	RD\$ 299.02	RD\$ -	RD\$ 897.06	RD\$ -	RD\$ 897.06
Materiales								
MA040	SOLDADURA UNIVERSAL 70-18 1/8	0.92	Und	RD\$ 90.24	RD\$ 16.24	RD\$ 83.28	RD\$ 14.99	RD\$ 98.27
MA043	Oxido gris Domastur	0.08	Gal	RD\$ 618.59	RD\$ 111.35	RD\$ 49.49	RD\$ 8.91	RD\$ 58.40
MA044	THINNER TH-1000 TROP.	0.08	Galon	RD\$ 454.24	RD\$ 81.76	RD\$ 36.34	RD\$ 6.54	RD\$ 42.88
MA045	Pintura esmalte industrial domastur	0.08	Gal.	RD\$ 1,608.56	RD\$ 289.54	RD\$ 128.68	RD\$ 23.16	RD\$ 151.85
MA060	TUÉRCAS Y ARANDELAS PARA BARRA 1"	4.00	Und	RD\$ 160.00	RD\$ 28.80	RD\$ 640.00	RD\$ 115.20	RD\$ 755.20
MA061	PERNOS DIAM. 1" x 20"	4.00	Und	RD\$ 268.33	RD\$ 48.30	RD\$ 1,073.32	RD\$ 193.20	RD\$ 1,266.52
MA041	Gasoil regular	0.10	Gal	RD\$ 221.60	RD\$ 39.89	RD\$ 22.72	RD\$ 4.09	RD\$ 26.81
MA059	Tola Lisa 4" x 8"	20.51	lb	RD\$ 67.68	RD\$ 12.18	RD\$ 1,387.91	RD\$ 249.82	RD\$ 1,637.73
Herramientas								
HE001	Herramientas menores	RD\$ 1,281.39	%	5%	0%	RD\$ 64.07	RD\$ -	RD\$ 64.07
HE021	Pulidora Industrial 7"	0.010	Und	RD\$ 7,657.73	RD\$ 1,378.39	RD\$ 78.52	RD\$ 14.13	RD\$ 92.66
HE022	EQUIPO DE CORTE Y SOLDADURA, PRETUL	0.001	Und	RD\$ 13,587.29	RD\$ 2,445.71	RD\$ 6.79	RD\$ 1.22	RD\$ 8.02
HE023	Disco de corte de 7	1.025	Und	RD\$ 137.42	RD\$ 24.74	RD\$ 140.91	RD\$ 25.36	RD\$ 166.28
HE024	Soldadora a gasolina con generador 145 amperes	0.001	Und	RD\$ 138,935.64	RD\$ 25,008.42	RD\$ 142.46	RD\$ 25.64	RD\$ 168.11

Partida No. 9.04: Traslado y bote de escombros

Código	Concepto	Cantidad	Unidad	Precio unitario	Itbis	Sub-Total	Sub-Total Itbis	Precio Total
AN047	Traslado y bote de escombros	1.00	Viaje			RD\$ 9,469.66	RD\$ 189.71	RD\$ 9,659.37
MO								
Materiales								

AN004	Traslado de escombros	6.000	m3	RD\$ 791.69	RD\$ 27.96	RD\$ 4,750.15	RD\$ 167.73	RD\$ 4,917.88
AN005	Bote de escombros	1.000	Viaje	RD\$ 4,719.51	RD\$ 21.98	RD\$ 4,719.51	RD\$ 21.98	RD\$ 4,741.49
Herramientas								
HE001	Herramientas menores	RD\$ -	%	5%	0%	RD\$ -	RD\$ -	RD\$ -

Partida No. 9.05: Limpieza continua y final

Codigo	Concepto	Cantidad	Unidad	Precio unitario	Irbis	Sub-Total	Sub-Total Irbis	Preco Total
AN048	Limpieza continua y final	3.00	pa			RD\$ 34,738.88	RD\$ 21.98	RD\$ 34,760.86
Ido								
M0001	Ayudante	192.000	Hora	RD\$ 128.11	RD\$ -	RD\$ 24,596.88	RD\$ -	RD\$ 24,596.88
M0005	Capataz	24.000	Hora	RD\$ 166.38	RD\$ -	RD\$ 3,993.00	RD\$ -	RD\$ 3,993.00
Materiales								
AN005	Bote de escombros	1.000	Viaje	RD\$ 4,719.51	RD\$ 21.98	RD\$ 4,719.51	RD\$ 21.98	RD\$ 4,741.49
Herramientas								
HE001	Herramientas menores	RD\$ 28,589.88	%	5%	0%	RD\$ 1,429.49	RD\$ -	RD\$ 1,429.49



R





Codigo	Concepto	Cantidad	Unidad	Sub-Total	Sub-Total Itbis	Precio Total
AN001	Replanteo	1	PA	\$19,934.15	\$ 166.35	\$20,100.50
AN002	Extracción de Capa Vegetal	1	m3	\$ 2,166.38	\$ 33.57	\$ 2,199.95
AN003	Extracción y replantación de Palmas	1	PA	\$12,482.68	\$ 194.16	\$12,676.84
AN004	Traslado de escombros	1	m3	\$ 791.69	\$ 27.96	\$ 819.65
AN005	Bote de escombros	1	Viaje	\$ 4,719.51	\$ 21.98	\$ 4,741.49
AN006	Excavación en Tierra	1	m3	\$ 739.32	\$ 27.92	\$ 767.24
AN007	Traslado de escombros	1	pu	\$ 9,266.56	\$ 641.62	\$ 9,908.18
AN008	Relleno de Reposición	1	m3	\$ 384.89	\$ 59.21	\$ 444.10
AN010	Hormigón Simple (1:3:5) de limpieza H=7.00 cms	1	m3	\$ 5,817.64	\$ 860.18	\$ 6,677.81
AN011	Hormigón 1:2:4	1	m3	\$ 6,628.77	\$ 1,006.18	\$ 7,634.95
AN012	Zapata de Columnas y Muros (Platea) Hormigón 1:2:4, H= 60.	1	m3	\$12,209.62	\$ 1,769.14	\$13,978.76
AN013	Columnas Hormigón (1:2:4) Sección 0.35 x 0.35 mts (Ver deta	1	m3	\$34,028.59	\$ 4,968.18	\$38,996.77
AN014	Muros de Hormigón (1:2:4) Sección E=0.30 (Ver detalles en p	1	m3	\$22,669.77	\$ 3,207.60	\$25,877.37
AN015	Vigas a nivel de Piso y Techo de sección 0.35 x .050 mts, Horn	1	m3	\$26,749.06	\$ 3,554.59	\$30,303.65
AN016	Vigas a nivel de Dintel de Sección 0.35 x 0.30, Hormigón (1:2:	1	m3	\$31,895.79	\$ 4,456.75	\$36,352.53
AN017	Losa de Techo y Hormigón (1:2:4) E=0.25m acero Ø3/4"@ 0.2	1	m3	\$28,158.73	\$ 4,145.17	\$32,303.90
AN018	Vuelo en entrepiso y techo de Hormigón (1:2:4) E=0.15 m ace	1	m3	\$27,695.66	\$ 3,940.36	\$31,636.02
AN019	Mortero de junta de bloque	1	m3	\$ 5,079.65	\$ 727.34	\$ 5,806.99
AN020	Hormigon de camaras de block 1:3:5	1	m3	\$ 5,543.06	\$ 810.75	\$ 6,353.81
AN021	Suministro y colocación de bloques de 8" todas la cámaras lle	1	m2	\$ 2,261.33	\$ 285.71	\$ 2,547.04
AN022	Suministro y colocación de bloques de 6" en antepecho	1	m2	\$ 1,207.11	\$ 148.22	\$ 1,355.33
AN023	Mortero de fino de techo 1:3	1	m3	\$ 7,755.06	\$ 1,208.91	\$ 8,963.97
AN024	Fino de Techo	1	m2	\$ 710.34	\$ 81.68	\$ 792.02
AN025	Zabaleta	1	ml	\$ 216.63	\$ 18.26	\$ 234.89
AN026	Impermeabilizante en Lona Asfáltica 5Kg, Poliéster, Granulad.	1	m2	\$ 661.39	\$ 85.77	\$ 747.15
AN027	Desagüe Pluvial de 2"	1	Und	\$ 2,918.41	\$ 262.95	\$ 3,181.36
AN028	Mortero Fraguache	1	m3	\$ 5,452.55	\$ 794.46	\$ 6,247.01
AN029	Fraguache de elementos de Hormigón (Vigas, columnas, losa:	1	m2	\$ 142.38	\$ 16.37	\$ 158.75
AN030	Mezcla 1:5:4	1	m3	\$ 8,293.12	\$ 1,305.76	\$ 9,598.89
AN031	Pañete en muros	1	m2	\$ 514.17	\$ 38.93	\$ 553.09
AN032	Pañete de techo y vuelos	1	m2	\$ 581.70	\$ 38.93	\$ 620.63
AN033	Cantos y Mochetas	1	ml	\$ 326.78	\$ 8.85	\$ 335.63
AN034	Revestimiento muro frontal con cerámica con diseño de pic	1	m3	\$ 3,400.60	\$ 461.40	\$ 3,862.00
AN035	Suministro y aplicación de pintura acrílica exterior (Igual a la e	1	m3	\$ 226.91	\$ 23.83	\$ 250.75
AN036	Demolición de baranda existente	1	Und	\$ 3,334.93	\$ 188.46	\$ 3,523.39
AN037	Pasamanos de Hierro en pasarela	1	p2	\$22,070.90	\$ 2,796.71	\$24,867.61
AN038	Mortero 1:10 de piso	1	m3	\$ 4,516.68	\$ 626.01	\$ 5,142.68

R





Codigo	Concepto	Cantidad	Unidad	Precio sin itbis	Itbis	Total	%
HE001	Herramientas menores	1.00	%		5%	0	5%
HE002	Hormigonera Tech 250 Gasolina (Huecas neumaticas)	1	Und	RD\$ 101,978.81	RD\$ 18,356.19	RD\$ 120,335.00	
HE003	Motoniveladora 12H o similar	1.00	HR	RD\$ 5,500.00	RD\$ 990.00	RD\$ 6,490.00	
HE004	Transporte de equipos	1.00	Und	RD\$ 65,000.00	RD\$ 11,700.00	RD\$ 76,700.00	
HE005	Pala cuadrada cabeza 19" con mango de madera puño "y"	1.00	Und	RD\$ 407.03	RD\$ 73.27	RD\$ 480.30	
HE006	Talacho-pico de 4.5 lbs con mango de madera de 36"	1.00	Und	RD\$ 940.44	RD\$ 169.28	RD\$ 1,109.72	
HE007	Alquiler de compactador manual (maquito) CARRETILLA TRUP 5 AZUL MGO MET.GOM	1.00	Dias	RD\$ 2,966.10	RD\$ 533.90	RD\$ 3,500.00	
HE008	MAC	1.00	Und	RD\$ 5,730.19	RD\$ 1,031.43	RD\$ 6,761.62	
HE009	Bote de material llenano a mano	1.00	m3	RD\$ 500.00	RD\$ -	RD\$ 500.00	
HE010	CUBO DE GOMA (1.8KG)	1.00	Und	RD\$ 382.72	RD\$ 68.89	RD\$ 451.61	
HE011	Andamios	1.00	m2	RD\$ 55.00	RD\$ -	RD\$ 55.00	
HE012	Azadón para jardín de 15"		Und	RD\$ 209.46	RD\$ 37.70	RD\$ 247.16	
HE013	Maseta octagonal 16lb		Und	RD\$ 2,750.41	RD\$ 495.07	RD\$ 3,245.48	
HE014	Martillo demoledor de 30 kg, 2000 w		Und	RD\$ 71,694.92	RD\$ 12,905.08	RD\$ 84,600.00	
HE015	ANTORCHA D/PROPANO	0.05	Und	RD\$ 1,639.76	RD\$ 295.16	RD\$ 1,934.92	
HE016	Cortador de cerámica 61cm	1	Und	RD\$ 3,116.95	RD\$ 561.05	RD\$ 3,678.00	
HE017	KIT (BANDEJA, PORTA ROLO, MOTA)	0.004	Und	RD\$ 423.31	RD\$ 76.20	RD\$ 499.51	
HE018	ESCALERA 2B PRFV INDUST 10' V 250 LBS	0.0002	Und	RD\$ 8,646.21	RD\$ 1,556.32	RD\$ 10,202.53	
HE019	LONA PLASTICA AZUL 12x14	0.01	Und	RD\$ 199.04	RD\$ 35.83	RD\$ 234.87	
HE020	BROCHA ECON. CERDA GRIS 3'	0.01	Und	RD\$ 96.77	RD\$ 17.42	RD\$ 114.19	
HE021	Pulidora industrial 7"	0.0085	Und	RD\$ 7,657.73	RD\$ 1,378.39	RD\$ 9,036.12	
HE022	EQUIPO DE CORTE Y SOLDADURA, PRETUL	0.005	Und	RD\$ 13,587.29	RD\$ 2,445.71	RD\$ 16,033.00	
HE023	Disco de corte de 7	0.75	Und	RD\$ 137.42	RD\$ 24.74	RD\$ 162.16	
HE024	Soldadora a gasolina con generador 145 amperes	0.0008	Und	RD\$ 138,935.64	RD\$ 25,008.42	RD\$ 163,944.06	
HE025	Alquiler de grua	0.00032	Dias	26694.918	RD\$ 4,805.09	RD\$ 31,500.00	
HE026	Hacha michigan 3 1/2 libras mango de fibra de vidrio de 34"		Und	1216.898305	RD\$ 219.04	RD\$ 1,435.94	

R



Codigo	Concepto	Cantidad	Unidad	Precio sin itbis	Itbis	Total
MA001	Spray naranja	1	Und	\$ 504.41	RD\$ 90.79	595.20
MA002	Clavo Dulce 2-1/2	1	Lb	\$ 46.61	RD\$ 8.39	55.00
MA003	Cal perla hidratada 20kilos	1	funda	\$ 243.10	RD\$ 43.76	286.85
MA004	Hilo de albañil	1	Und	\$ 127.12	RD\$ 22.88	150.00
MA005	Pino americano bruto	1	Pt	\$ 110.17	RD\$ 19.83	130.00
MA006	Gasoil regular	1	Gal	\$ 221.60	RD\$ 39.89	261.49
MA007	ACEITE SUPER D-XA TITANIUM	1	Gal	\$ 1,606.44	RD\$ 289.16	1,895.60
MA008	Gasolina Regular	1	Galon	\$ 274.50	RD\$ 49.41	323.91
MA009	Agua	1	Galon	\$ 0.60	RD\$ 0.11	0.71
MA010	Hormigon Industrial 210 kg/cm2	1	m3	\$ 8,898.31	RD\$ 1,601.69	10,500.00
MA011	Varilla de refuerzo	1	qq	\$ 3,312.81	RD\$ 596.31	3,909.12
MA012	ALAMBRE DULCE CORTADO C. 16	1	lb	\$ 84.75	RD\$ 15.25	100.00
MA013	Playwood 4x8x3/4"	1	Und	\$ 2,194.92	RD\$ 395.08	2,590.00
MA014	Clavo acero	1	lb	\$ 76.27	RD\$ 13.73	90.00
MA015	Arena estado natural	1	M3	\$ 885.59	RD\$ 159.41	1,045.00
MA016	Cemento gris	1	funda	\$ 385.59	RD\$ 69.41	455.00
MA017	Grava 1/2 - 3/4	1	M3	\$ 1,161.02	RD\$ 208.98	1,370.00
MA018	Arena gruesa lavada	1	M3	\$ 1,974.58	RD\$ 355.42	2,330.00
MA019	Block 8"	1	Und	\$ 45.76	RD\$ 8.24	54.00
MA020	Arena de pañete	1	m3	\$ 1,864.41	RD\$ 335.59	2,200.00
MA021	Pino cepillado	1	Pt	\$ 93.75	RD\$ 16.88	110.63
MA022	Block 6"	1	Und	\$ 35.59	RD\$ 6.41	42.00
MA023	Arena de pañete	1	m3	\$ 1,864.41	RD\$ 335.59	2,200.00
MA024	ADHESIVO P/PANETE	1	Gl	\$ 1,172.61	RD\$ 211.07	RD\$ 1,383.68
MA025	MANTO POLIESTER (TELA ASFÁLTICA) 5kg	1	Rollo	\$ 3,034.23	RD\$ 546.16	RD\$ 3,580.39
MA026	IMPERMEABILIZANTE TECHO PRIMER ASFALTICO	1	Cubeta	\$ 2,499.00	RD\$ 449.82	RD\$ 2,948.82
MA027	Gas licuado	1	Gl.	\$ 139.10	RD\$ -	RD\$ 139.10
MA028	TUBO PVC 2X19 SCH-40	1	Und	\$ 1,535.96	RD\$ 276.47	RD\$ 1,812.43
MA029	CODOS 2"X90 PRESION	1	Und	\$ 123.84	RD\$ 22.29	RD\$ 146.14
MA030	TEFLON 3/4" AMARILLO GRANDE	1	Und	\$ 128.14	RD\$ 23.06	RD\$ 151.20
MA031	CEMENTO PVC	1	Gal	\$ 4,154.79	RD\$ 747.86	RD\$ 4,902.65
MA032	DESAGUE P/TECHO	1	Und	\$ 93.85	RD\$ 16.89	RD\$ 110.74
MA033	Pegatod pegamento gris	1	Und	\$ 169.49	RD\$ 30.51	RD\$ 200.00
MA034	EUROJUNTA 5KG (DERRETIDO P/ CERAMICA)	1	Und	\$ 203.74	RD\$ 36.67	RD\$ 240.41
MA035	Estopa	1	Lb	\$ 73.37	RD\$ 13.21	RD\$ 86.58
MA036	Separador de loseta	1	Und	\$ 52.07	RD\$ 9.37	RD\$ 61.44
MA037	Ceramica con diseño de piedras 30x60 cm	1	m2	\$ 2,033.90	RD\$ 366.10	RD\$ 2,400.00
MA038	PINTURA ACRILICA TROP. PLUS	1	Gal.	\$ 1,432.20	RD\$ 257.80	RD\$ 1,690.00
MA039	Granito 30 x 30 cms	1	m2	\$ 1,525.42	RD\$ 274.58	RD\$ 1,800.00
MA040	SOLDADURA UNIVERSAL 70-18 1/8	1	Und	\$ 90.24	RD\$ 16.24	RD\$ 106.48
MA041	Gasoil regular	1	Gal	\$ 221.60	RD\$ 39.89	RD\$ 261.49
MA042	Tube Galv. 1-1/2"	1	Und	\$ 1,501.13	RD\$ 270.20	RD\$ 1,771.33
MA043	Oxido gris Domastur	1	Gl	\$ 618.59	RD\$ 111.35	RD\$ 729.94
MA044	THINNER TH-1000 TROP.	1	Galon	\$ 454.24	RD\$ 81.76	RD\$ 536.00
MA045	Pintura esmalte industrial domastur	1	Gal.	\$ 1,608.56	RD\$ 289.54	RD\$ 1,898.10
MA046	Clavos 1-1/4" con arandelas Caja de 100unds	1	Und	\$ 888.14	RD\$ 159.86	RD\$ 1,048.00
MA047	Fulminates - Green Shots Caja de 100unds	1	Und	\$ 620.34	RD\$ 111.66	RD\$ 732.00
MA048	PERFIL CGM 2 1/2 * 10 C-22	1	Und	\$ 293.00	RD\$ 52.74	RD\$ 345.74
MA049	TRAVESAL CGM 2 1/2*10 C-22	1	Und	\$ 257.11	RD\$ 46.28	RD\$ 303.39
MA050	TAPE FIBRA VIDRIO 2x 300 PIES	1	Und	\$ 294.00	RD\$ 52.92	RD\$ 346.92
MA051	CEMENTIN 50 LBS MAPEI	1	funda	\$ 610.00	RD\$ 109.80	RD\$ 719.80
MA052	Tornillos 6 x 1-1/4" LBS 293 Torn/LB	1	LB	\$ 185.55	RD\$ 33.40	RD\$ 218.95
MA053	Tornillos 7 x 7/16" LBS 354 Torn/LB	1	LB	\$ 228.47	RD\$ 41.12	RD\$ 269.59
MA054	ESQUINERO PLASTICO 1 1/4*10	1	Und	\$ 210.15	RD\$ 37.83	RD\$ 247.98
MA055	PLANCHA DENS-GLASS GOLD 5/8X4X8	1	Placha	\$ 1,525.00	RD\$ 274.50	RD\$ 1,799.50
MA056	REJILLA ALETA FIJA P/FILTRO 3/4"	1	Und	\$ 15,366.51	RD\$ 2,765.97	RD\$ 18,132.48
MA057	ANGULAR 12' W/GASKET.	1	Und	\$ 1,274.40	RD\$ 229.39	RD\$ 1,503.79
MA058	Viga W12x19	1	lb	\$ 56.99	RD\$ 10.26	RD\$ 67.25
MA059	Tola Lisa 4' x 8'	1	Lb	\$ 67.68	RD\$ 12.18	RD\$ 79.86
MA060	TUERCAS Y ARANDELAS PA LA VARILLA 1"	1	Und	\$ 160.00	RD\$ 28.80	RD\$ 188.80
MA061	PERNOS DIAM. 1"x20'	1	Und	\$ 268.33	RD\$ 48.30	RD\$ 316.63



R

Codigo	Concepto	Cantidad	Unidad	Precio
MO001	Ayudante	1.00	Hora	RD\$ 128.11
MO002	Maestro	1.00	Hora	RD\$ 299.02
MO003	Brigada Topografica	1.00	dia	RD\$ 15,200.00
MO004	Carpintero	1.00	Hora	RD\$ 299.02
MO005	Capataz	1.00	Hora	RD\$ 166.38
MO006	Operador de equipos	1.00	Hora	RD\$ 312.50
MO007	Varillero	1.00	qq	RD\$ 391.59
	Confeccion e instalacion de moldes para vigas de amarre de 0.15 o 0.20 mts de ancho por 0.50 mts de altura	1.00	ml	RD\$ 296.67
MO008				
MO009	Desencofrado vigas y dinteles	1.00	m2	RD\$ 40.10
MO010	Encofrado de columnas de 0.30x0.30 hasta 0.40x0.40	1.00	ml	RD\$ 229.34
MO011	Desencofrado columnas	1.00	m2	RD\$ 34.75
MO012	Albañil	1.00	Hora	RD\$ 237.31
MO013	Pañete en techos	1.00	m2	RD\$ 271.91
	Confeccion de moldes para muros de hormigon armado ambas caras lisas. Cada cara	1.00	m2	RD\$ 240.55
MO014				
MO015	Encofrado de vigas de carga. Por cada 0.10 mts de altura	1.00	ml	RD\$ 69.49
MO016	Encofrado de losa de mas de 5.00 mts hasta 6.00 mts de altura	1.00	m2	RD\$ 331.42
MO017	Desencofrado de losa	1.00	m2	RD\$ 42.75
MO018	Adicional por ser mas alto de 2.75 mts	1.00	m2	RD\$ 1.81
MO019	Colocacion de bloque de 8"	1.00	Und	RD\$ 26.23
	Corte y amarre de varillas en bloques, bastones a 0.20 mts	1.00	Und	RD\$ 3.13
MO020				
MO021	Llenado de huecos de bastones a 0.20 mts	1.00	Und	RD\$ 7.88
MO022	Colocacion de bloques de 6"	1.00	Und	RD\$ 23.68
MO023	Subida de agregado	1.00	m3	RD\$ 450.00
MO024	Fino en techo horizontal	1.00	m2	RD\$ 165.16
MO025	Zabaleta en techo	1.00	ml	RD\$ 88.11
MO026	Subida de rollo	1.00	Und	50
MO027	Instalacion de membrana asfaltica	1.00	m2	RD\$ 150.00
MO028	Plomero	1.00	Hora	RD\$ 299.02
MO029	MO Fraguache	1.00	m2	RD\$ 28.57
MO030	Pañete pulido sin color	1.00	m2	RD\$ 207.59
	Cantos en vigas, columnas, antepechos y mochetas	1.00	ml	RD\$ 82.80
MO031				
MO032	Mochetas	1.00	ml	RD\$ 100.00
MO033	Mo Colocacion de loseta de ceramica	1.00	m2	RD\$ 719.62
MO034	Corte de chazos	1.00	Und	RD\$ 40.00



R



MO035	Mo pintura	1 m2	RD\$	90.00
MO036	MO instalacion de piso en granito	1.00 m2	RD\$	303.31
MO037	MO zocalos de granito para pisos	1.00 ml	RD\$	130.82
MO038	Soldador	Hora	RD\$	299.02
MO039	Pintura en estructura metalica	1 m2		210
MO040	Instalador de densglass/durock	1 m2		650
MO041	Instalacion de rejilla	Und	RD\$	1,200.00



[Handwritten signature]



Lote 2.

San Pedro de Macoris.



R



1. Formulario de Presentación de la Oferta Económica.

R



2. Garantía de Seriedad.



R





CONTRATO NÚM. 1-1207-10152
FIANZA LICITACIÓN O MANTENIMIENTO DE OFERTA

1.-POR CUANTO: CONSTRUCTORA ECHAVARRIA MOTA SRL. Con su RNC: 130902607 con domicilio y asiento social en la C/ ROBLES, #49, ENS. JULIETA MORALES.

(En lo adelante llamado el Afianzado)

Ha solicitado en fecha hoy día **1 DE JUNIO DEL 2022**, a la Compañía **SEGUROS APS, S.A. (EN LO ADELANTE EL FIADOR)**, UNA FIANZA POR UNA SUMA NUNCA MAYOR DE **SETENTA Y CINCO MIL CON 00/100 (RD\$75,000.00)**, EQUIVALENTE AL **1% DEL MONTO TOTAL DE LA OBRA, SIETE MILLONES QUINIENTOS MIL CON 00/100 (RD\$7,500,000.00)**.

Para garantizar las obligaciones siguientes:

GARANTIZAR EL MANTENIMIENTO DE OFERTA PARA LA INSTALACION DE ASCENSORES EN 3 SEDES. REF: CP-CPJ-04-2022. LOTE 1,2 Y 3.

2.- POR CUANTO: La presente fianza se emite a favor y en beneficio exclusivo de: **CONSEJO DEL PODER JUDICIAL** Y tiene como fecha de Vigencia **1 DE JUNIO DEL 2022** al **1 DE DICIEMBRE DEL 2022**.

3.- POR CUANTO: SEGUROS APS, S.A., No acepta ni reconoce transferencia que de la presente se haga a persona natural o jurídica.

4.- POR CUANTO: SEGUROS APS, S.A. se compromete a responder a la FIANZA LICITACIÓN O MANTENIMIENTO DE OFERTA de todos los daños y perjuicios que demuestre le ocurran a consecuencia del incumplimiento de las obligaciones legales contractuales del afianzado, hasta una suma nunca mayor que el límite de la presente fianza y siempre que haya sido declarada ejecutoria de acuerdo con la ley.

4.A) Se hace constar que: cualquier reclamación a cargo de esta fianza debe hacerse dentro de los treinta días posteriores a la fecha en que legalmente sea declarada ejecutoria.

4.B) Esta Fianza cesará en su validez y no podrá ser ejecutada por el beneficiario de la misma en todo y cualquier caso de Fuerza Mayor, de acuerdo a la Ley Dominicana que evite o impida a **CONSTRUCTORA ECHAVARRIA MOTA SRL**, el cumplir con las obligaciones contractuales asumidas por este y garantizadas por la presente fianza.

5.) POR CUANTO: SEGUROS APS, S.A., No realizará devoluciones de la prima pagada ni de los gastos incurridos, por ningún concepto que alegue el afianzado.

6.) POR CUANTO: El afianzado ha pagado la prima de seguros de la fianza y abonado los gastos exigidos por las leyes vigentes.

7.) POR CUANTO: La ley de seguros privados vigente capacita a las Compañías de Seguros, legalmente autorizadas a las prestaciones de fianzas

8.) POR CUANTO: SEGUROS APS, S.A., legalmente constituida y autorizada a ejercer el negocio de seguros en general en todo el Territorio Nacional de acuerdo con disposiciones legales vigentes, otorga por la presente póliza la fianza por valor de **SETENTA Y CINCO MIL CON 00/100 (RD\$75,000.00)**, EQUIVALENTE AL **1% DEL MONTO TOTAL DE LA OBRA SIETE MILLONES QUINIENTOS MIL CON 00/100 (RD\$7,500,000.00)**. Conforme a las estipulaciones del presente convenio.

Y para que conste, se firma y se sella debidamente en Santo Domingo, República Dominicana, hoy día **1 DE JUNIO DEL 2022**



FIRMA AUTORIZADA





3. Presupuesto de Obra.

R





OBRA: Accesibilidad- Obra Civil para instalación de ascensores-Palacio de Justicia de San Pedro de Macoris.

UBIC.: Provincia San Pedro de Macoris.

Solicitado por :

Preparado por :

Part.	Descripción	Und.	Cant.	PU	Valor (RD\$)	Subtotal
1.00 Preliminares						
1.01	Replanteo	pu	1.00	16,807.92	16,807.92	
1.02	Extracción de Capa Vegetal	m3	2.30	1,778.42	4,090.38	
1.03	Demolición de muro existente	m2	34.81	338.79	11,793.42	
1.04	Demolición de losa de piso, entepiso y techo	m2	7.18	413.55	2,969.28	
1.05	Traslado de escombros	m3	7.50	684.16	5,131.16	
1.06	Bote de escombros	viaje	2.00	3,929.29	7,858.58	
Sub-total						RD\$ 48,650.74

2.00 Movimiento de Tierra						
2.01	Excavación en Tierra	m3	39.90	642.85	25,649.84	
2.02	Traslado de escombros	pu	1.00	8,694.18	8,694.18	
2.03	Bote de escombros	viajes	4.00	3,929.29	15,717.16	
2.04	Relleno de Reposición	m3	29.45	414.24	12,199.41	
Sub-total						RD\$ 62,280.69

3.00 Hormigón Armado						
3.01	Hormigón Simple (1:3:5) de limpieza H=7.00 cms	m3	1.50	6,257.36	9,386.04	
3.02	Zapata de Columnas y Muros (Platea) Hormigón 1:2:4, H= 60.00 cms doble camada (Ver detalles en planos).	m3	10.46	13,097.06	136,995.23	
3.03	Columnas Hormigón (1:2:4) Sección 0.35 x 0.35 mts (Ver detalles en planos).	m3	5.52	36,874.79	203,548.82	
3.04	Muros de Hormigón (1:2:4) Sección E=0.30 (Ver detalles en planos M).	m3	5.59	24,134.64	134,912.62	
3.05	Vigas a nivel de Piso y Techo de sección 0.35 x .050 mts, Hormigón (1:2:4)(Ver detalles en planos V-1).	m3	4.15	27,403.77	113,725.64	
3.06	Vigas a nivel de Dintel de Sección 0.35 x 0.30, Hormigón (1:2:4) (ver detalles en planos V-2)).	m3	1.95	33,705.64	65,726.00	
3.07	Losa de Techo y Hormigón (1:2:4) E=0.25m acero Ø3/4"@ 0.25 en ambas direcciones doble camada (ver detalles en planos).	m3	1.70	30,436.66	51,742.32	
3.08	Vuelo en entepiso y techo de Hormigón (1:2:4) E=0.15 m acero Ø1/2"@ 0.25 en ambas direcciones doble camada (ver detalles en planos).	m3	1.10	29,722.16	32,694.38	
Sub-total						RD\$ 746,731.05

4.00 Muros						
4.01	Suministro y colocación de bloques de 8" todas la cámaras llenas acero Ø3/8"@ 0.20 m	m2	80.78	2,463.71	199,018.40	
4.02	Suministro y colocación de bloques de 6" en antepecho	m2	5.25	1,321.89	6,939.93	
Sub-total						RD\$ 205,958.33



OBRA: Accesibilidad- Obra Civil para instalación de ascensores-Palacio de Justicia de San Pedro de Macorís.

UBIC.: Provincia San Pedro de Macorís.

Solicitado por :

Preparado por :

FECHA:

Part.	Descripción	Und.	Cant.	PU	Valor (RD\$)	Subtotal
5.00 Terminación de Techo						
5.01	Fino de Techo	m2	8.83	755.36	6,669.82	
5.02	Zabaleta	m	13.12	223.60	2,933.66	
5.03	Impermeabilizante en Lona Asfáltica 5Kg, Poliéster, Granulada.	m2	10.60	742.47	7,870.16	
5.04	Desagüe Pluvial de 2"	ud	1.00	2,884.03	2,884.03	
5.05	Fraguache de elementos de Hormigón (Vigas, columnas, losas de techo y vuelo)	m2	71.50	148.18	10,594.83	
Sub-total					RD\$	30,962.50
6.00 Terminación de Superficie						
6.01	Pañete en muros	m2	195.00	510.17	99,482.18	
6.02	Pañete de techo y vuelos	m2	11.27	565.57	6,373.99	
6.03	Cantos y Mochetas	m	148.00	308.16	45,607.63	
6.04	Revestimiento muro frontal con cerámica con diseño de piedras (0.20 x 0.40 mts) -(0.30 x 0.60 mts)	m2	15.71	3,176.60	49,904.45	
Sub-total					RD\$	201,368.25
7.00 Pintura						
7.01	Suministro y aplicación de pintura acrílica exterior (Igual a la existente).	m2	190.52	248.05	47,258.31	
Sub-total					RD\$	47,258.31
8.00 Pasillos de Acceso						
8.01	Demolición de muros para apertura de hueco (2.71 m x 3.00 m)	ud	2.00	4,158.27	8,316.54	
8.02	Resane de apertura de hueco	ud	2.00	6,688.76	13,377.53	
8.03	Suministro e instalación de piso de granito 30 x 30 cms en pasarela (similar al existente)	m2	7.32	3,726.04	27,274.64	
8.04	Suministro e instalación de zócalos de granito en pasarela (Similar al existente).	m	9.00	507.05	4,563.49	
8.05	Pasamanos de Hierro en pasarela	p2	54.23	245.50	13,313.45	
8.06	Suministro y aplicación de pintura Industrial en Hierros de pasarela	pu	1.00	6,224.04	6,224.04	
8.07	Suministro y colocación de Techo en Denglass en pasarela	m2	43.72	2,604.76	113,880.29	
Sub-total					RD\$	186,949.98
9.00 Misceláneos						
9.01	Suministro e instalación de rejilla de aluminio para ventilación (incluye terminación)	ud	1.00	22,813.61	22,813.61	
9.02	Suministro y colocación Vigas Metálicas Tipo H=12", e=3/8", para soporte de Motor	pl	17.78	6,181.12	109,900.31	
9.03	Suministro y colocación de Placas Metálicas de 10" x 10" x 1/4" para anclaje de Vigas Metálicas, incluye Tornillos	ud	4.00	5,543.71	22,174.85	



OBRA: Accesibilidad- Obra Civil para instalación de ascensores-Palacio de Justicia de San Pedro de Macoris.

FECHA:

UBIC.: Provincia San Pedro de Macoris.

Solicitado por :

Preparado por :

Part.	Descripción	Und.	Cant.	PU	Valor (RD\$)	Subtotal
9.04	Traslado y bote de escombros	viajes	1.00	8,034.22	8,034.22	
9.05	Limpieza continua y final	pa	1.00	27,185.29	27,185.29	
Sub-total						RD\$ 190,168.28





OBRA: Accesibilidad- Obra Civil para instalación de ascensores-Palacio de Justicia de San Pedro de Macoris.

FECHA:

UBIC.: Provincia San Pedro de Macoris.

Solicitado por :

Preparado por :

Part.	Descripción	Und.	Cant.	PU	Valor (RD\$)	Subtotal
-------	-------------	------	-------	----	--------------	----------

SUB-TOTAL GENERAL COSTOS DIRECTOS (RD\$)						RD\$ 1,722,238.03
---	--	--	--	--	--	--------------------------

10.00 GASTOS INDIRECTOS

10.01	Dirección técnica y responsabilidad			10.00%		RD\$ 172,223.80
10.02	Gastos administrativos y de obra			3.00%		RD\$ 51,667.14
10.03	Transporte			2.50%		RD\$ 43,055.95
SUB-TOTAL						RD\$ 266,946.89

SUB-TOTAL GRAVADO						RD\$ 1,989,184.92
--------------------------	--	--	--	--	--	--------------------------

BASE IMPONIBLE DE IMPUESTOS				10.00%	RD\$ 198,918.49	
10.04	ITBIS (18% del 10% del total Norma 07-2007)			18.00%	RD\$ 35,805.33	
10.05	Seguro Social y Contra accidentes			4.50%	RD\$ 77,500.71	
10.06	Ley de pensión y jubilación obreros de la construcción			1.00%	RD\$ 17,222.38	
10.07	CODIA			0.10%	RD\$ 1,722.24	
10.08	Equipos de Salud e Higiene			1.00%	RD\$ 17,222.38	
10.09	Equipo de Seguridad y Protección Personal			2.00%	RD\$ 34,444.76	
SUB-TOTAL (RD\$)						RD\$ 183,917.80

SUB-TOTAL GENERAL COSTOS INDIRECTOS (RD\$)						RD\$ 450,864.78
---	--	--	--	--	--	------------------------

10.10	Imprevistos			5.00%		RD\$ 86,111.90
-------	-------------	--	--	-------	--	----------------

TOTAL GENERAL (RD\$)						RD\$ 2,280,214.63
-----------------------------	--	--	--	--	--	--------------------------





4. Análisis de las partidas del presupuesto.

R





P



ANÁLISIS COMPTIBS TRANSPARENCIA Y RESPONSABILIDAD - Obra Civil para instalación de ascensores-Palacio de Justicia de San Pedro de Macorís.

Capítulo No.1: Preliminares

Partida No. 1.01: Replanteo

Codigo	Concepto	Cantidad	Unidad	Preco unitario	Itbis	Sub-Total	Sub-Total Itbis	Preco Total
AN001	Replanteo	1.00	PA			RD\$ 16,644.02	RD\$ 163.89	RD\$ 16,807.92
MO								
MO001	Ayudante	0.50	Hora	RD\$ 100.00	RD\$ -	RD\$ 50.00	RD\$ -	RD\$ 50.00
MO002	Maestro	8.00	Hora	RD\$ 250.00	RD\$ -	RD\$ 2,000.00	RD\$ -	RD\$ 2,000.00
MO003	Brigada Topografo	1.00	dia	RD\$ 13,000.00	RD\$ -	RD\$ 13,000.00	RD\$ -	RD\$ 13,000.00
MO004	Carpintero	1.50	Hora	RD\$ 250.00	RD\$ -	RD\$ 375.00	RD\$ -	RD\$ 375.00
Materiales								
MA001	Spray naranja	0.19	Und	RD\$ 504.41	RD\$ 90.79	RD\$ 94.58	RD\$ 17.02	RD\$ 111.60
MA002	Clavo Dulce 2-1/2	0.12	Lb	RD\$ 46.61	RD\$ 8.39	RD\$ 5.77	RD\$ 1.04	RD\$ 6.81
MA003	Cal perla hidratada 20kilos	1.88	funda	RD\$ 243.30	RD\$ 43.76	RD\$ 455.81	RD\$ 82.04	RD\$ 537.85
MA004	Hilo de alfiler	0.75	Und	RD\$ 127.12	RD\$ 22.88	RD\$ 95.34	RD\$ 17.16	RD\$ 112.50
MA005	Pino americano bruto	2.48	Pt	RD\$ 104.66	RD\$ 18.84	RD\$ 259.04	RD\$ 46.63	RD\$ 305.66
Herramientas								
HE001	Herramientas menores	RD\$ 15,425.00	%	2%	0%	RD\$ 308.50	RD\$ -	RD\$ 308.50

Partida No. 1.02: Extracción de Copa Vegetal

Codigo	Concepto	Cantidad	Unidad	Preco unitario	Itbis	Sub-Total	Sub-Total Itbis	Preco Total
AN002	Extracción de Copa Vegetal	1.00	m3			RD\$ 1,744.85	RD\$ 33.57	RD\$ 1,778.42
MO								
MO001	Ayudante	11.11	Hora	RD\$ 100.00	RD\$ -	RD\$ 1,111.11	RD\$ -	RD\$ 1,111.11
MO005	Capataz	2.78	Hora	RD\$ 150.00	RD\$ -	RD\$ 416.67	RD\$ -	RD\$ 416.67
Materiales								
Herramientas								
HE001	Herramientas menores	RD\$ 1,527.78	%	2%	0%	RD\$ 30.56	RD\$ -	RD\$ 30.56
HE012	Azadón para jardín de 15"	0.15	Und	RD\$ 209.46	RD\$ 37.70	RD\$ 31.42	RD\$ 5.66	RD\$ 37.07
HE005	Pala cuadrada cabeza 19" con mango de madera puño "y"	0.15	Und	RD\$ 407.03	RD\$ 73.27	RD\$ 61.06	RD\$ 10.99	RD\$ 72.05
HE006	Talacho-pico de 4.5 lbs con mango de madera de 36"	0.10	Und	RD\$ 940.44	RD\$ 169.28	RD\$ 94.04	RD\$ 16.93	RD\$ 110.97

Partida No. 1.03: Demolicion de muro existente

Codigo	Concepto	Cantidad	Unidad	Preco unitario	Itbis	Sub-Total	Sub-Total Itbis	Preco Total
AN003	Demolicion de muro existente	1.00	m2			RD\$ 320.94	RD\$ 17.86	RD\$ 338.79
MO								
MO001	Ayudante	1.58	Hora	RD\$ 100.00	RD\$ -	RD\$ 158.10	RD\$ -	RD\$ 158.10
MO005	Capataz	0.40	Hora	RD\$ 150.00	RD\$ -	RD\$ 59.29	RD\$ -	RD\$ 59.29
Materiales								
Herramientas								
HE001	Herramientas menores	RD\$ 217.39	%	2%	0%	RD\$ 4.35	RD\$ -	RD\$ 4.35
HE013	Maseta octagonal 16lb	0.01	Und	RD\$ 2,750.41	RD\$ 495.07	RD\$ 27.50	RD\$ 4.95	RD\$ 32.45
HE014	Martillo demoledor de 30 kg, 2000 w	0.00	Und	RD\$ 71,694.92	RD\$ 12,905.08	RD\$ 71.69	RD\$ 12.91	RD\$ 84.60

Partida No. 1.04: Demolicion de losa de piso, entrepiso y techo

Codigo	Concepto	Cantidad	Unidad	Preco unitario	Itbis	Sub-Total	Sub-Total Itbis	Preco Total
AN004	Demolicion de losa de piso, entrepiso y techo	1.00	m2			RD\$ 384.29	RD\$ 29.26	RD\$ 413.55
MO								
MO001	Ayudante	1.58	Hora	RD\$ 100.00	RD\$ -	RD\$ 158.10	RD\$ -	RD\$ 158.10
MO005	Capataz	0.40	Hora	RD\$ 150.00	RD\$ -	RD\$ 59.29	RD\$ -	RD\$ 59.29
Materiales								
Herramientas								
HE001	Herramientas menores	RD\$ 217.39	%	2%	0%	RD\$ 4.35	RD\$ -	RD\$ 4.35
HE013	Maseta octagonal 16lb	0.02	Und	RD\$ 2,750.41	RD\$ 495.07	RD\$ 55.01	RD\$ 9.90	RD\$ 64.91
HE014	Martillo demoledor de 30 kg, 2000 w	0.00	Und	RD\$ 71,694.92	RD\$ 12,905.08	RD\$ 107.54	RD\$ 19.36	RD\$ 126.90

Partida No. 1.05: Traslado de escombros

Codigo	Concepto	Cantidad	Unidad	Preco unitario	Itbis	Sub-Total	Sub-Total Itbis	Preco Total
AN005	Traslado de escombros	1.00	m3			RD\$ 656.20	RD\$ 27.96	RD\$ 684.16
MO								
MO001	Ayudante	3.57	Hora	RD\$ 100.00	RD\$ -	RD\$ 357.14	RD\$ -	RD\$ 357.14
MO005	Capataz	0.89	Hora	RD\$ 150.00	RD\$ -	RD\$ 133.93	RD\$ -	RD\$ 133.93
Materiales								
Herramientas								
HE001	Herramientas menores	RD\$ 491.07	%	2%	0%	RD\$ 9.82	RD\$ -	RD\$ 9.82
HE005	Pala cuadrada cabeza 19" con mango de madera puño "y"	0.10	Und	RD\$ 407.03	RD\$ 73.27	RD\$ 40.70	RD\$ 7.33	RD\$ 48.03
HE008	CARRETILLA TRUP 5 AZUL MGO MET.GOM MAC	0.02	Und	RD\$ 5,730.19	RD\$ 1,031.43	RD\$ 114.60	RD\$ 20.63	RD\$ 135.23

Partida No. 1.06: Bote de escombros



R



Codigo	Concepto	Cantidad	Unidad	Precio unitario	Itbis	Sub-Total	Sub-Total Itbis	Precio Total
AN006	Bote de escombros	1.00	Viaje			RD\$ 3,907.31	RD\$ 21.98	RD\$ 3,929.29
MO								
MO001	Ayudante	7.200	Hora	RD\$ 100.00	RD\$ -	RD\$ 720.00	RD\$ -	RD\$ 720.00
MO005	Capataz	3.600	Hora	RD\$ 150.00	RD\$ -	RD\$ 540.00	RD\$ -	RD\$ 540.00
Materiales								
Herramientas								
HE001	Herramientas menores	RD\$ 1,260.00	%	2%	0%	RD\$ 25.20	RD\$ -	RD\$ 25.20
HE005	Pala cuadrada cabeza 19" con mango de madera puño "y"	0.3	Und	RD\$ 407.03	RD\$ 73.27	RD\$ 122.11	RD\$ 21.98	RD\$ 144.09
HE009	Bote de material lleno a mano	6	m3	RD\$ 416.67	RD\$ -	RD\$ 2,500.00	RD\$ -	RD\$ 2,500.00

Capitulo No.2: Movimiento de Tierra

Partida No. 2.01:Excavación en Tierra

Codigo	Concepto	Cantidad	Unidad	Precio unitario	Itbis	Sub-Total	Sub-Total Itbis	Precio Total
AN007	Excavación en Tierra	1.00	m3			RD\$ 614.94	RD\$ 27.92	RD\$ 642.86
MO								
MO001	Ayudante	3.28	Hora	RD\$ 100.00	RD\$ -	RD\$ 327.87	RD\$ -	RD\$ 327.87
MO005	Capataz	0.82	Hora	RD\$ 150.00	RD\$ -	RD\$ 122.95	RD\$ -	RD\$ 122.95
Materiales								
Herramientas								
HE001	Herramientas menores	RD\$ 450.82	%	2%	0%	RD\$ 9.02	RD\$ -	RD\$ 9.02
HE005	Pala cuadrada cabeza 19" con mango de madera puño "y"	0.15	Und	RD\$ 407.03	RD\$ 73.27	RD\$ 61.06	RD\$ 10.99	RD\$ 72.05
HE006	Talacho-pico de 4.5 lbs con mango de madera de 36"	0.10	Und	RD\$ 940.44	RD\$ 169.28	RD\$ 94.04	RD\$ 16.93	RD\$ 110.97

Partida No. 2.02:Traslado de escombros

Codigo	Concepto	Cantidad	Unidad	Precio unitario	Itbis	Sub-Total	Sub-Total Itbis	Precio Total
AN008	Traslado de escombros	1.00	pu			RD\$ 8,052.56	RD\$ 641.62	RD\$ 8,694.18
MO								
MO001	Ayudante	32.00	Hora	RD\$ 100.00	RD\$ -	RD\$ 3,200.00	RD\$ -	RD\$ 3,200.00
MO005	Capataz	8.00	Hora	RD\$ 150.00	RD\$ -	RD\$ 1,200.00	RD\$ -	RD\$ 1,200.00
Materiales								
Herramientas								
HE001	Herramientas menores	RD\$ 4,400.00	%	2%	0%	RD\$ 88.00	RD\$ -	RD\$ 88.00
HE005	Pala cuadrada cabeza 19" con mango de madera puño "y"	2.00	Und	RD\$ 407.03	RD\$ 73.27	RD\$ 814.07	RD\$ 146.53	RD\$ 960.60
HE008	CARRETILLA TRUP 5 AZUL MGO MET.GOM MAC	0.48	Und	RD\$ 5,730.19	RD\$ 1,031.43	RD\$ 2,750.49	RD\$ 495.09	RD\$ 3,245.58

Partida No. 2.03:Bote de escombros

Codigo	Concepto	Cantidad	Unidad	Precio unitario	Itbis	Sub-Total	Sub-Total Itbis	Precio Total
AN006	Bote de escombros	1.00	Viaje			RD\$ 3,907.31	RD\$ 21.98	RD\$ 3,929.29
MO								
MO001	Ayudante	7.200	Hora	RD\$ 100.00	RD\$ -	RD\$ 720.00	RD\$ -	RD\$ 720.00
MO005	Capataz	3.600	Hora	RD\$ 150.00	RD\$ -	RD\$ 540.00	RD\$ -	RD\$ 540.00
Materiales								
Herramientas								
HE001	Herramientas menores	RD\$ 1,260.00	%	2%	0%	RD\$ 25.20	RD\$ -	RD\$ 25.20
HE005	Pala cuadrada cabeza 19" con mango de madera puño "y"	0.3	Und	RD\$ 407.03	RD\$ 73.27	RD\$ 122.11	RD\$ 21.98	RD\$ 144.09
HE009	Bote de material lleno a mano	6	m3	RD\$ 416.67	RD\$ -	RD\$ 2,500.00	RD\$ -	RD\$ 2,500.00

Partida No. 2.03:Relleno de Reposición

Codigo	Concepto	Cantidad	Unidad	Precio unitario	Itbis	Sub-Total	Sub-Total Itbis	Precio Total
AN009	Relleno de Reposición	1.00	m3			RD\$ 357.73	RD\$ 56.51	RD\$ 414.24
MO								
MO001	Ayudante	0.330	Hora	RD\$ 100.00	RD\$ -	RD\$ 33.00	RD\$ -	RD\$ 33.00
MO005	Capataz	0.066	Hora	RD\$ 150.00	RD\$ -	RD\$ 9.90	RD\$ -	RD\$ 9.90
Materiales								
MA008	Gasolina Regular	0.320	Galon	RD\$ 274.50	RD\$ 49.41	RD\$ 87.84	RD\$ 15.81	RD\$ 103.65
MA009	Agua	30.000	Galon	RD\$ 0.10	RD\$ 0.02	RD\$ 3.00	RD\$ 0.54	RD\$ 3.54
Herramientas								
HE001	Herramientas menores	RD\$ 42.90	%	2%	0%	RD\$ 0.86	RD\$ -	RD\$ 0.86
HE007	Alquiler de compactador manual (maquilo)	0.066	Dias	RD\$ 2,966.10	RD\$ 533.90	RD\$ 195.76	RD\$ 35.24	RD\$ 231.00
HE005	Pala cuadrada cabeza 19" con mango de madera puño "y"	0.025	Und	RD\$ 407.03	RD\$ 73.27	RD\$ 10.18	RD\$ 1.83	RD\$ 12.01
HE008	CARRETILLA TRUP 5 AZUL MGO MET.GOM MAC	0.003	Und	RD\$ 5,730.19	RD\$ 1,031.43	RD\$ 17.19	RD\$ 3.09	RD\$ 20.28

Capitulo No.3: Hormigón Armado

Partida No. 3.01:Hormigón Simple (1:3:5) de limpieza H=7.00 cms

Codigo	Concepto	Cantidad	Unidad	Precio unitario	Itbis	Sub-Total	Sub-Total Itbis	Precio Total
AN010	Hormigón Simple (1:3:5) de limpieza H=7.00 cms	1.00	m3			RD\$ 5,431.28	RD\$ 826.07	RD\$ 6,257.36
MO								



R



MO001	Ayudante	3.774	Hora	RD\$ 100.00	RD\$ -	RD\$ 377.36	RD\$ -	RD\$ 377.36
MO012	Albañil	0.943	Hora	RD\$ 225.00	RD\$ -	RD\$ 212.26	RD\$ -	RD\$ 212.26
MO002	Maestro	0.943	Hora	RD\$ 250.00	RD\$ -	RD\$ 235.85	RD\$ -	RD\$ 235.85
Materiales								
MA017	Grava 1/2 - 3/4	0.506	M3	RD\$ 1,161.02	RD\$ 208.98	RD\$ 587.76	RD\$ 5.80	RD\$ 593.56
MA018	Arena gruesa lavada	0.84	M3	RD\$ 1,779.66	RD\$ 320.34	RD\$ 1,501.59	RD\$ 2.29	RD\$ 1,503.88
MA016	Cemento gris	5.95	fundas	RD\$ 385.59	RD\$ 69.41	RD\$ 2,296.12	RD\$ 413.00	RD\$ 2,709.42
MA009	Agua	50.000	Galon	RD\$ 0.10	RD\$ 0.02	RD\$ 5.00	RD\$ 0.90	RD\$ 5.90
Herramientas								
HE001	Herramientas menores	RD\$ 825.47	%	2%	0%	RD\$ 16.51	RD\$ -	RD\$ 16.51
HE002	Hormigonera Tech 250-Gasolina (Ruedas neumaticas)	0.0015	Und	RD\$ 101,978.81	RD\$ 18,356.19	RD\$ 152.97	RD\$ 27.53	RD\$ 180.50
HE005	Pala cuadrada cabeza 19" con mango de madera puño "y"	0.1	Und	RD\$ 407.03	RD\$ 73.27	RD\$ 40.70	RD\$ 7.33	RD\$ 48.03
HE008	CARRETILLA TRUP 5 AZUL MGO MET.GOM MAC	0.0009	Und	RD\$ 5,730.19	RD\$ 1,031.43	RD\$ 5.16	RD\$ 0.93	RD\$ 6.09

Partida No. 3.02: Zapata de Columnas y Muros (Plata) Hormigón 1:2:4, H= 60.00 cms doble camada (Ver detalles en planos).

Codigo	Concepto	Cantidad	Unidad	Precio unitario	Ibtis	Sub-Total	Sub-Total Ibtis	Precio Total
AN011	Hormigón 1:2:4	1.00	m3			RD\$ 6,231.46	RD\$ 970.11	RD\$ 7,201.56
MO								
MO001	Ayudante	3.774	Hora	RD\$ 100.00	RD\$ -	RD\$ 377.36	RD\$ -	RD\$ 377.36
MO012	Albañil	0.943	Hora	RD\$ 225.00	RD\$ -	RD\$ 212.26	RD\$ -	RD\$ 212.26
MO002	Maestro	0.943	Hora	RD\$ 250.00	RD\$ -	RD\$ 235.85	RD\$ -	RD\$ 235.85
Materiales								
MA017	Grava 1/2 - 3/4	0.450	M3	RD\$ 1,161.02	RD\$ 208.98	RD\$ 522.46	RD\$ 94.04	RD\$ 616.50
MA018	Arena gruesa lavada	0.90	M3	RD\$ 1,779.66	RD\$ 320.34	RD\$ 1,601.69	RD\$ 288.31	RD\$ 1,890.00
MA016	Cemento gris	7.94	fundas	RD\$ 385.59	RD\$ 69.41	RD\$ 3,061.49	RD\$ 551.07	RD\$ 3,612.56
MA009	Agua	50.000	Galon	RD\$ 0.10	RD\$ 0.02	RD\$ 5.00	RD\$ 0.90	RD\$ 5.90
Herramientas								
HE001	Herramientas menores	RD\$ 825.47	%	2%	0%	RD\$ 16.51	RD\$ -	RD\$ 16.51
HE002	Hormigonera Tech 250-Gasolina (Ruedas neumaticas)	0.0015	Und	RD\$ 101,978.81	RD\$ 18,356.19	RD\$ 152.97	RD\$ 27.53	RD\$ 180.50
HE005	Pala cuadrada cabeza 19" con mango de madera puño "y"	0.1	Und	RD\$ 407.03	RD\$ 73.27	RD\$ 40.70	RD\$ 7.33	RD\$ 48.03
HE008	CARRETILLA TRUP 5 AZUL MGO MET.GOM MAC	0.0009	Und	RD\$ 5,730.19	RD\$ 1,031.43	RD\$ 5.16	RD\$ 0.93	RD\$ 6.09

Codigo	Concepto	Cantidad	Unidad	Precio unitario	Ibtis	Sub-Total	Sub-Total Ibtis	Precio Total
AN012	Zapata de Columnas y Muros (Plata) Hormigón 1:2:4, H= 60.00 cms doble camada (Ver detalles en planos).	1.00	m3			RD\$ 11,400.28	RD\$ 1,696.78	RD\$ 13,097.06
MO								
MO001	Ayudante	3.774	Hora	RD\$ 100.00	RD\$ -	RD\$ 377.36	RD\$ -	RD\$ 377.36
MO007	Varillero	1.057	qq	RD\$ 391.59	RD\$ -	RD\$ 413.79	RD\$ -	RD\$ 413.79
MO002	Maestro	0.943	Hora	RD\$ 250.00	RD\$ -	RD\$ 235.85	RD\$ -	RD\$ 235.85
Materiales								
AN011	Hormigón 1:2:4	1.00	m3	RD\$ 6,231.46	RD\$ 970.11	RD\$ 6,854.60	RD\$ 1,067.12	RD\$ 7,921.72
MA011	Varilla de refuerzo	1.06	qq	RD\$ 3,141.00	RD\$ 565.38	RD\$ 3,319.04	RD\$ 597.43	RD\$ 3,916.47
MA012	ALAMBRE DULCE CORTADO C. 16	2.113	lb	RD\$ 84.75	RD\$ 15.25	RD\$ 179.10	RD\$ 32.24	RD\$ 211.34
Herramientas								
HE001	Herramientas menores	RD\$ 1,026.99	%	2%	0%	RD\$ 20.54	RD\$ -	RD\$ 20.54

Partida No. 3.03: Columnas Hormigón (1:2:4) Sección 0.35 x 0.35 mts (Ver detalles en planos).

Codigo	Concepto	Cantidad	Unidad	Precio unitario	Ibtis	Sub-Total	Sub-Total Ibtis	Precio Total
AN013	Columnas Hormigón (1:2:4) Sección 0.35 x 0.35 mts (Ver detalles en planos).	1.00	m3			RD\$ 32,128.93	RD\$ 4,745.85	RD\$ 36,874.79
MO								
MO001	Ayudante	3.77	Hora	RD\$ 100.00	RD\$ -	RD\$ 377.36	RD\$ -	RD\$ 377.36
MO007	Varillero	5.61	qq	RD\$ 391.59	RD\$ -	RD\$ 2,196.89	RD\$ -	RD\$ 2,196.89
MO010	Encofrado de columnas de 0.30x0.30 hasta 0.40x0.40	8.16	m2	RD\$ 219.34	RD\$ -	RD\$ 1,790.53	RD\$ -	RD\$ 1,790.53
MO011	Desencofrado columnas	5.71	m2	RD\$ 24.75	RD\$ -	RD\$ 141.43	RD\$ -	RD\$ 141.43
MO002	Maestro	0.94	Hora	RD\$ 250.00	RD\$ -	RD\$ 235.85	RD\$ -	RD\$ 235.85
Materiales								
AN011	Hormigón 1:2:4	1.10	m3	RD\$ 6,231.46	RD\$ 970.11	RD\$ 6,854.60	RD\$ 1,067.12	RD\$ 7,921.72
MA011	Varilla de refuerzo	5.61	qq	RD\$ 3,141.00	RD\$ 565.38	RD\$ 17,621.58	RD\$ 3,171.88	RD\$ 20,793.47
MA012	ALAMBRE DULCE CORTADO C. 16	11.22	lb	RD\$ 84.75	RD\$ 15.25	RD\$ 950.88	RD\$ 171.16	RD\$ 1,122.04
MA013	Playwood 6x6x3/4"	0.19	Und	RD\$ 2,194.92	RD\$ 395.08	RD\$ 421.67	RD\$ 75.90	RD\$ 497.58
MA005	Pino americano bruto	9.22	Pt	RD\$ 104.66	RD\$ 18.84	RD\$ 965.25	RD\$ 173.75	RD\$ 1,139.00
MA002	Clavo Dulce 2-1/2	6.92	Lb	RD\$ 46.61	RD\$ 8.39	RD\$ 322.39	RD\$ 58.03	RD\$ 380.42
MA014	Clavo acero	2.04	lb	RD\$ 76.27	RD\$ 13.73	RD\$ 155.66	RD\$ 28.02	RD\$ 183.67
Herramientas								
HE001	Herramientas menores	RD\$ 4,742.06	%	2%	0%	RD\$ 94.84	RD\$ -	RD\$ 94.84

Partida No. 3.04: Muros de Hormigón (1:2:4) Sección E=0.30 (Ver detalles en planos M).

Codigo	Concepto	Cantidad	Unidad	Precio unitario	Ibtis	Sub-Total	Sub-Total Ibtis	Precio Total
AN014	Muros de Hormigón (1:2:4) Sección E=0.30 (Ver detalles en planos M).	1.00	m3			RD\$ 21,057.74	RD\$ 3,076.89	RD\$ 24,134.64
MO								
MO001	Ayudante	3.77	Hora	RD\$ 100.00	RD\$ -	RD\$ 377.36	RD\$ -	RD\$ 377.36
MO007	Varillero	7.37	qq	RD\$ 391.59	RD\$ -	RD\$ 929.60	RD\$ -	RD\$ 929.60
MO014	Confeccion de moldes para muros de hormigon armado ambas caras lisas. Cada cara	6.67	m2	RD\$ 190.55	RD\$ -	RD\$ 1,270.33	RD\$ -	RD\$ 1,270.33



R



MO011	Desenfofrado de vigas	6.67	m2	RDS	24.75	RDS	-	RDS	165.00	RDS	-	RDS	-	
MO002	Maestro	0.94	Hora	RDS	250.00	RDS	-	RDS	235.85	RDS	-	RDS	-	
Materiales														
MA011	Hormigón 1:2:4	1.10	m3	RDS	6,231.46	RDS	970.11	RDS	6,854.60	RDS	1,067.12	RDS	7,921.72	
MA011	Varilla de refuerzo	2.37	qq	RDS	3,141.00	RDS	565.38	RDS	7,456.50	RDS	1,342.77	RDS	12,133.18	
MA012	ALAMBRE DULCE CORTADO C. 16	4.75	lb	RDS	84.75	RDS	15.25	RDS	402.36	RDS	72.00	RDS	474.78	
MA013	Playwood 4x8x3/4"	0.29	Und	RDS	2,194.92	RDS	395.08	RDS	639.54	RDS	115.11	RDS	754.66	
MA005	Pino americano bruto	17.76	Pt	RDS	104.66	RDS	18.84	RDS	1,858.80	RDS	334.58	RDS	2,193.39	
MA002	Clavo Dulce 2-1/2	12.38	Lb	RDS	46.61	RDS	8.39	RDS	576.88	RDS	103.84	RDS	680.71	
MA014	Clavo acero	3.03	lb	RDS	76.27	RDS	13.73	RDS	231.36	RDS	41.64	RDS	273.00	
Herramientas														
HE001	Herramientas menores			RDS	2,978.15	%	2%	0%	RDS	59.56	RDS	-	RDS	59.56

Partida No. 3.05: Vigas a nivel de Piso y Techo de sección 0.35 x .050 mts, Hormigón (1:2:4) (Ver detalles en planos V-1).

Codigo	Concepto	Cantidad	Unidad	Precio unitario	Itbis	Sub-Total	Sub-Total Itbis	Precio Total		
AN015	Vigas a nivel de Piso y Techo de sección 0.35 x .050 mts, Hormigón (1:2:4) (Ver detalles en planos V-1).	1.00	m3			RDS 24,000.32	RDS 3,403.45	RDS 27,403.77		
MO										
MO001	Ayudante	3.77	Hora	RDS 100.00	RDS -	RDS 377.36	RDS -	RDS 377.36		
MO007	Varillero	3.27	qq	RDS 391.59	RDS -	RDS 1,281.91	RDS -	RDS 1,281.91		
MO015	Enfofrado de vigas de carga. Por cada 0.10 mts de altura	28.57	ml	RDS 49.49	RDS -	RDS 1,414.00	RDS -	RDS 1,414.00		
MO009	Desenfofrado vigas y dinteles	38.57	m2	RDS 20.10	RDS -	RDS 775.29	RDS -	RDS 775.29		
MO002	Maestro	0.94	Hora	RDS 250.00	RDS -	RDS 235.85	RDS -	RDS 235.85		
Materiales										
MA011	Hormigón 1:2:4	1.10	m3	RDS 6,231.46	RDS 970.11	RDS 6,854.60	RDS 1,067.12	RDS 7,921.72		
MA011	Varilla de refuerzo	3.27	qq	RDS 3,141.00	RDS 565.38	RDS 10,282.35	RDS 1,850.82	RDS 12,133.18		
MA012	ALAMBRE DULCE CORTADO C. 16	6.55	lb	RDS 84.75	RDS 15.25	RDS 554.85	RDS 99.87	RDS 654.72		
MA013	Playwood 4x8x3/4"	0.26	Und	RDS 2,194.92	RDS 395.08	RDS 569.26	RDS 102.47	RDS 671.73		
MA005	Pino americano bruto	10.31	Pt	RDS 104.66	RDS 18.84	RDS 1,078.91	RDS 194.20	RDS 1,273.11		
MA002	Clavo Dulce 2-1/2	8.27	Lb	RDS 46.61	RDS 8.39	RDS 385.30	RDS 69.35	RDS 454.66		
MA014	Clavo acero	1.43	lb	RDS 76.27	RDS 13.73	RDS 108.96	RDS 19.61	RDS 128.57		
Herramientas										
HE001	Herramientas menores			RDS 4,084.40	%	2%	0%	RDS 81.69	RDS -	RDS 81.69

Partida No. 3.06: Vigas a nivel de Dintel de Sección 0.35 x 0.30, Hormigón (1:2:4) (ver detalles en planos V-2).

Codigo	Concepto	Cantidad	Unidad	Precio unitario	Itbis	Sub-Total	Sub-Total Itbis	Precio Total		
AN016	Vigas a nivel de Dintel de Sección 0.35 x 0.30, Hormigón (1:2:4) (ver detalles en planos V-2).	1.00	m3			RDS 29,445.33	RDS 4,260.32	RDS 33,705.64		
MO										
MO001	Ayudante	3.77	Hora	RDS 100.00	RDS -	RDS 377.36	RDS -	RDS 377.36		
MO007	Varillero	4.72	qq	RDS 391.59	RDS -	RDS 1,849.64	RDS -	RDS 1,849.64		
MO008	Confeccion e instalacion de moldes para vigas de amarre de 0.15 o 0.20 mts de ancho por 0.50 mts de altura	9.52	ml	RDS 226.67	RDS -	RDS 2,158.76	RDS -	RDS 2,158.76		
MO009	Desenfofrado vigas y dinteles	6.67	m2	RDS 20.10	RDS -	RDS 134.00	RDS -	RDS 134.00		
MO002	Maestro	0.94	Hora	RDS 250.00	RDS -	RDS 235.85	RDS -	RDS 235.85		
Materiales										
MA011	Hormigón 1:2:4	1.10	m3	RDS 6,231.46	RDS 970.11	RDS 6,854.60	RDS 1,067.12	RDS 7,921.72		
MA011	Varilla de refuerzo	4.72	qq	RDS 3,141.00	RDS 565.38	RDS 14,836.26	RDS 2,670.53	RDS 17,506.78		
MA012	ALAMBRE DULCE CORTADO C. 16	9.45	lb	RDS 84.75	RDS 15.25	RDS 800.58	RDS 144.10	RDS 944.68		
MA013	Playwood 4x8x3/4"	0.22	Und	RDS 2,194.92	RDS 395.08	RDS 491.95	RDS 88.55	RDS 580.51		
MA005	Pino americano bruto	10.76	Pt	RDS 104.66	RDS 18.84	RDS 1,126.13	RDS 202.70	RDS 1,328.83		
MA002	Clavo Dulce 2-1/2	8.07	Lb	RDS 46.61	RDS 8.39	RDS 376.12	RDS 67.70	RDS 443.82		
MA014	Clavo acero	1.43	lb	RDS 76.27	RDS 13.73	RDS 108.96	RDS 19.61	RDS 128.57		
Herramientas										
HE001	Herramientas menores			RDS 4,755.61	%	2%	0%	RDS 95.11	RDS -	RDS 95.11

Partida No. 3.07: Losa de Techo y Hormigón (1:2:4) E=0.25m acero #3/4" @ 0.25 en ambas direcciones doble camada (ver detalles en planos).

Codigo	Concepto	Cantidad	Unidad	Precio unitario	Itbis	Sub-Total	Sub-Total Itbis	Precio Total		
AN017	Losa de Techo y Hormigón (1:2:4) E=0.25m acero #3/4" @ 0.25 en ambas direcciones doble camada (ver detalles en planos).	1.00	m3			RDS 26,470.46	RDS 3,966.19	RDS 30,436.66		
MO										
MO001	Ayudante	3.77	Hora	RDS 100.00	RDS -	RDS 377.36	RDS -	RDS 377.36		
MO007	Varillero	3.90	qq	RDS 391.59	RDS -	RDS 1,527.92	RDS -	RDS 1,527.92		
MO016	Enfofrado de losa de mas de 5.00 mts hasta 6.00 mts de altura	4.00	m2	RDS 291.42	RDS -	RDS 1,165.68	RDS -	RDS 1,165.68		
MO017	Desenfofrado de losa	4.00	m2	RDS 32.75	RDS -	RDS 131.00	RDS -	RDS 131.00		
MO018	Adicional por ser mas alto de 2.75 mts	4.00	m2	RDS 0.81	RDS -	RDS 3.24	RDS -	RDS 3.24		
MO002	Maestro	0.94	Hora	RDS 250.00	RDS -	RDS 235.85	RDS -	RDS 235.85		
Materiales										
MA011	Hormigón 1:2:4	1.10	m3	RDS 6,231.46	RDS 970.11	RDS 6,854.60	RDS 1,067.12	RDS 7,921.72		
MA011	Varilla de refuerzo	3.90	qq	RDS 3,141.00	RDS 565.38	RDS 12,255.68	RDS 2,206.02	RDS 14,461.70		
MA012	ALAMBRE DULCE CORTADO C. 16	7.80	lb	RDS 84.75	RDS 15.25	RDS 661.33	RDS 119.04	RDS 780.37		
MA013	Playwood 4x8x3/4"	0.13	Und	RDS 2,194.92	RDS 395.08	RDS 295.17	RDS 53.13	RDS 348.30		
MA005	Pino americano bruto	18.78	Pt	RDS 104.66	RDS 18.84	RDS 1,965.93	RDS 353.87	RDS 2,319.79		
MA002	Clavo Dulce 2-1/2	11.01	Lb	RDS 46.61	RDS 8.39	RDS 512.97	RDS 92.34	RDS 605.31		
MA014	Clavo acero	5.44	lb	RDS 76.27	RDS 13.73	RDS 414.92	RDS 74.68	RDS 489.60		
Herramientas										
HE001	Herramientas menores			RDS 3,441.05	%	2%	0%	RDS 68.82	RDS -	RDS 68.82

Partida No. 3.08: Vuelo en entrepiso y techo de Hormigón (1:2:4) E=0.15 m acero #1/2" @ 0.25 en ambas direcciones doble camada (ver detalles en planos).



Codigo	Concepto	Cantidad	Unidad	Precio unitario	Itbis	Sub-Total	Sub-Total Itbis	Precio Total
AN018	Vuelo en entripado de Hormigón de E=0.15 m acero Ø1/2" en ambas direcciones doble cámara (ver detalles planos).	1.00	m3			RD\$ 25,943.79	RD\$ 3,778.38	RD\$ 29,722.16
M.O.								
MO001	Ayudante	3.77	Hora	RD\$ 100.00	RD\$ -	RD\$ 377.36	RD\$ -	RD\$ 377.36
MO007	Varillero	2.98	qq	RD\$ 391.59	RD\$ -	RD\$ 1,167.94	RD\$ -	RD\$ 1,167.94
MO016	Encofrado de losa de mas de 5.00 mts hasta 6.00 mts de altura	6.67	m2	RD\$ 291.42	RD\$ -	RD\$ 1,942.80	RD\$ -	RD\$ 1,942.80
MO017	Desencofrado de losa	6.67	m2	RD\$ 32.75	RD\$ -	RD\$ 218.33	RD\$ -	RD\$ 218.33
MO018	Adicional por ser mas alto de 2.75 mts	6.67	m2	RD\$ 0.81	RD\$ -	RD\$ 5.40	RD\$ -	RD\$ 5.40
MO002	Maestro	0.94	Hora	RD\$ 250.00	RD\$ -	RD\$ 235.85	RD\$ -	RD\$ 235.85
Materiales								
AN011	Hormigón 1:2:4	1.10	m3	RD\$ 6,231.46	RD\$ 970.11	RD\$ 6,854.60	RD\$ 1,067.12	RD\$ 7,921.72
MA011	Varilla de refuerzo	2.98	qq	RD\$ 3,141.00	RD\$ 565.38	RD\$ 9,368.20	RD\$ 1,686.28	RD\$ 11,054.48
MA012	ALAMBRE DULCE CORTADO C. 16	5.97	lb	RD\$ 84.75	RD\$ 15.25	RD\$ 505.52	RD\$ 90.99	RD\$ 596.51
MA013	Playwood 4x8x3/4"	0.22	Und	RD\$ 2,194.92	RD\$ 395.08	RD\$ 491.95	RD\$ 88.55	RD\$ 580.51
MA005	Pino americano bruto	30.32	Pt	RD\$ 104.66	RD\$ 18.84	RD\$ 3,173.37	RD\$ 571.21	RD\$ 3,744.58
MA002	Clavo Dulce 2-1/2	17.85	Lb	RD\$ 46.61	RD\$ 8.39	RD\$ 831.98	RD\$ 149.76	RD\$ 981.74
MA014	Clavo acero	9.07	lb	RD\$ 76.27	RD\$ 13.73	RD\$ 691.53	RD\$ 124.47	RD\$ 816.00
Herramientas								
HE001	Herramientas menores		%		2%	RD\$ 78.95	RD\$ -	RD\$ 78.95

Capitulo No.4: Muros

Codigo	Concepto	Cantidad	Unidad	Precio unitario	Itbis	Sub-Total	Sub-Total Itbis	Precio Total
AN019	Mortero de junta de bloque	1.00	m3			RD\$ 4,857.76	RD\$ 722.84	RD\$ 5,580.60
M.O.								
MO001	Ayudante	3.774	Hora	RD\$ 100.00	RD\$ -	RD\$ 377.36	RD\$ -	RD\$ 377.36
MO012	Albañil	0.943	Hora	RD\$ 225.00	RD\$ -	RD\$ 212.26	RD\$ -	RD\$ 212.26
MO002	Maestro	0.943	Hora	RD\$ 250.00	RD\$ -	RD\$ 235.85	RD\$ -	RD\$ 235.85
Materiales								
MA015	Arena estado natural	1.020	M3	RD\$ 885.59	RD\$ 159.41	RD\$ 903.31	RD\$ 162.59	RD\$ 1,065.90
MA016	Cemento gris	7.940	fundia	RD\$ 385.59	RD\$ 69.41	RD\$ 3,061.61	RD\$ 551.09	RD\$ 3,612.70
MA009	Agua	50.000	Galon	RD\$ 0.10	RD\$ 0.02	RD\$ 5.00	RD\$ 0.90	RD\$ 5.90
Herramientas								
HE001	Herramientas menores		%		2%	RD\$ 16.51	RD\$ -	RD\$ 16.51
HE005	Pala cuadrada cabeza 19" con mango de madera puño "y"	0.1	Und	RD\$ 407.03	RD\$ 73.27	RD\$ 40.70	RD\$ 7.33	RD\$ 48.03
HE008	CARRETILLA TRUP 5 AZUL MGO MET.GOM MAC	0.0009	Und	RD\$ 5,730.19	RD\$ 1,031.43	RD\$ 5.16	RD\$ 0.93	RD\$ 6.09
Partida No. 4.01: Suministro y colocación de bloques de 8" todas las cámaras llenas acero Ø3/8" @ 0.20 m								
AN020	Hormigón de cámaras de block 1:3:5	1.00	m3			RD\$ 5,222.49	RD\$ 788.49	RD\$ 6,010.98
M.O.								
MO001	Ayudante	3.774	Hora	RD\$ 100.00	RD\$ -	RD\$ 377.36	RD\$ -	RD\$ 377.36
MO012	Albañil	0.943	Hora	RD\$ 225.00	RD\$ -	RD\$ 212.26	RD\$ -	RD\$ 212.26
MO002	Maestro	0.943	Hora	RD\$ 250.00	RD\$ -	RD\$ 235.85	RD\$ -	RD\$ 235.85
Materiales								
MA017	Grava 1/2 - 3/4	0.844	M3	RD\$ 1,161.02	RD\$ 208.98	RD\$ 979.61	RD\$ 176.33	RD\$ 1,155.94
MA018	Arena gruesa lavada	0.506	M3	RD\$ 1,779.66	RD\$ 320.34	RD\$ 900.95	RD\$ 162.17	RD\$ 1,063.13
MA016	Cemento gris	5.955	fundia	RD\$ 385.59	RD\$ 69.41	RD\$ 2,296.12	RD\$ 413.30	RD\$ 2,709.42
MA009	Agua	50.000	Galon	RD\$ 0.10	RD\$ 0.02	RD\$ 5.00	RD\$ 0.90	RD\$ 5.90
Herramientas								
HE001	Herramientas menores		%		2%	RD\$ 16.51	RD\$ -	RD\$ 16.51
HE002	Hormigonera Tech 250-Gasolina (Ruedas neumaticas)	0.0015	Und	RD\$ 101,978.81	RD\$ 18,356.19	RD\$ 152.97	RD\$ 27.53	RD\$ 180.50
HE005	Pala cuadrada cabeza 19" con mango de madera puño "y"	0.1	Und	RD\$ 407.03	RD\$ 73.27	RD\$ 40.70	RD\$ 7.33	RD\$ 48.03
HE008	CARRETILLA TRUP 5 AZUL MGO MET.GOM MAC	0.0009	Und	RD\$ 5,730.19	RD\$ 1,031.43	RD\$ 5.16	RD\$ 0.93	RD\$ 6.09

Codigo	Concepto	Cantidad	Unidad	Precio unitario	Itbis	Sub-Total	Sub-Total Itbis	Precio Total
AN021	Suministro y colocación de bloques de 8" todas las cámaras llenas acero Ø3/8" @ 0.20 m	1.00	m2			RD\$ 2,183.71	RD\$ 280.00	RD\$ 2,463.71
M.O.								
MO019	Colocacion de bloque de 8"	13.00	Und	RD\$ 26.23	RD\$ -	RD\$ 340.99	RD\$ -	RD\$ 340.99
MO020	Corte y amarre de varillas en bloques, bastones a 0.20 mts	13.00	Und	RD\$ 3.13	RD\$ -	RD\$ 40.69	RD\$ -	RD\$ 40.69
MO021	Llenado de huecos de bastones a 0.20 mts	13.00	Und	RD\$ 7.88	RD\$ -	RD\$ 102.44	RD\$ -	RD\$ 102.44
Materiales								
AN019	Mortero de junta de bloque	0.02	m3	RD\$ 4,857.76	RD\$ 722.84	RD\$ 100.12	RD\$ 14.90	RD\$ 115.02
AN020	Hormigón de cámaras de block 1:3:5	0.14	m3	RD\$ 5,222.49	RD\$ 788.49	RD\$ 725.37	RD\$ 109.52	RD\$ 834.89
MA011	Varilla de refuerzo	0.08	qq	RD\$ 3,141.00	RD\$ 565.38	RD\$ 255.67	RD\$ 46.02	RD\$ 301.69
MA012	ALAMBRE DULCE CORTADO C. 16	0.16	lb	RD\$ 84.75	RD\$ 15.25	RD\$ 13.80	RD\$ 2.48	RD\$ 16.28
MA019	Block 8"	13.00	Und	RD\$ 45.76	RD\$ 8.24	RD\$ 594.92	RD\$ 107.08	RD\$ 702.00
Herramientas								
HE001	Herramientas menores		%		2%	RD\$ 9.68	RD\$ -	RD\$ 9.68
HE011	Andamios	0.0009	m2	RD\$ 35.00	RD\$ -	RD\$ 0.03	RD\$ -	RD\$ 0.03

Partida No. 4.02: Suministro y colocación de bloques de 6" en estepcha



[Handwritten signature]



MA032	DESAGUE PAÑETE	1.000	Und	RDS	93.85	RDS	16.89	RDS	93.85	RDS	110.74
MA031	CEMENTO P	0.025	Gal	RDS	4,154.79	RDS	747.86	RDS	103.87	RDS	22.57
MA032	DESAGUE PAÑETE	1.000	Und	RDS	93.85	RDS	16.89	RDS	93.85	RDS	110.74
Herramientas											
HE001	Herramientas menores	1,137.50	%		2%		0%	RDS	22.75	RDS	

Partida No. 5.05: Fraguache de elementos de Hormigón (Vigas, columnas, losas de techo y vuelo)

Codigo	Concepto	Cantidad	Unidad	Precio unitario	Itbis	Sub-Total	Sub-Total Itbis	Precio Total
AN028	Mortero Fraguache	1.00	m3			RDS 5,022.99	RDS 752.58	RDS 148.18
MO								
MO001	Ayudante	3.774	Hora	RDS 100.00	RDS -	RDS 377.36	RDS -	RDS 377.36
MO012	Albañil	0.943	Hora	RDS 225.00	RDS -	RDS 212.26	RDS -	RDS 212.26
MO002	Maestro	0.943	Hora	RDS 250.00	RDS -	RDS 235.85	RDS -	RDS 235.85
Materiales								
MA018	Arena gruesa lavada	1.020	m3	RDS 1,779.66	RDS 320.34	RDS 1,815.25	RDS 326.75	RDS 2,142.00
MA016	Cemento gris	5.999	funda	RDS 385.59	RDS 69.41	RDS 2,313.33	RDS 416.36	RDS 2,729.49
MA009	Agua	67.700	Galon	RDS 0.10	RDS 0.02	RDS 6.77	RDS 1.22	RDS 7.99
Herramientas								
HE001	Herramientas menores	RDS 825.47	%		2%	0%	RDS 16.51	RDS -
HE005	Pala cuadrada cabeza 19" con mango de madera puño "y"	0.1	Und	RDS 407.03	RDS 73.27	RDS 40.70	RDS 7.33	RDS 48.03
HE008	CARRETILLA TRUP 5 AZUL MGO MET.GOM MAC	0.0009	Und	RDS 5,730.19	RDS 1,031.43	RDS 5.16	RDS 0.93	RDS 6.09

Codigo	Concepto	Cantidad	Unidad	Precio unitario	Itbis	Sub-Total	Sub-Total Itbis	Precio Total
AN029	Fraguache de elementos de Hormigón (Vigas, columnas, losas de techo y vuelo)	1.00	m2			RDS 132.67	RDS 15.51	RDS 148.18
MO								
MO029	MO Fraguache	1.00	m2	RDS 28.57	RDS -	RDS 28.57	RDS -	RDS 28.57
Materiales								
AN028	Mortero Fraguache	0.02	m3	RDS 5,022.99	RDS 752.58	RDS 103.53	RDS 15.51	RDS 119.04
Herramientas								
HE001	Herramientas menores	RDS 28.57	%		2%	0%	RDS 0.57	RDS -

Capitulo No.6: Terminación de Superficie

Codigo	Concepto	Cantidad	Unidad	Precio unitario	Itbis	Sub-Total	Sub-Total Itbis	Precio Total
AN030	Mezcla 1:5:4	1.00	m3			RDS 7,673.40	RDS 1,229.65	RDS 8,903.05
MO								
MO001	Ayudante	3.774	Hora	RDS 100.00	RDS -	RDS 377.36	RDS -	RDS 377.36
MO012	Albañil	0.943	Hora	RDS 225.00	RDS -	RDS 212.26	RDS -	RDS 212.26
MO002	Maestro	0.943	Hora	RDS 250.00	RDS -	RDS 235.85	RDS -	RDS 235.85
Materiales								
MA020	Arena de pañete	1.020	m3	RDS 1,483.05	RDS 266.95	RDS 1,512.71	RDS 272.29	RDS 1,785.00
MA016	Cemento gris	8.998	funda	RDS 385.59	RDS 69.41	RDS 3,469.69	RDS 624.54	RDS 4,094.24
MA009	Cal perla hidratada 20kilos	7.199	funda	RDS 243.10	RDS 43.76	RDS 1,749.97	RDS 314.99	RDS 2,064.96
MA009	Agua	67.700	Galon	RDS 0.10	RDS 0.02	RDS 6.77	RDS 1.22	RDS 7.99
Herramientas								
HE001	Herramientas menores	RDS 825.47	%		2%	0%	RDS 16.51	RDS -
HE005	Pala cuadrada cabeza 19" con mango de madera puño "y"	0.1	Und	RDS 407.03	RDS 73.27	RDS 40.70	RDS 7.33	RDS 48.03
HE008	CARRETILLA TRUP 5 AZUL MGO MET.GOM MAC	0.0009	Und	RDS 5,730.19	RDS 1,031.43	RDS 51.57	RDS 9.28	RDS 60.85

Partida No. 6.01: Pañete en muros

Codigo	Concepto	Cantidad	Unidad	Precio unitario	Itbis	Sub-Total	Sub-Total Itbis	Precio Total
AN031	Pañete en muros	1.00	m2			RDS 473.06	RDS 37.10	RDS 510.17
MO								
MO030	Pañete pulido sin color	1.00	m2	RDS 207.59	RDS -	RDS 207.59	RDS -	RDS 207.59
Materiales								
AN030	Mezcla 1:5:4	0.024	m3	RDS 7,673.40	RDS 1,229.65	RDS 184.16	RDS 29.51	RDS 213.67
MA021	Pino cepillado	0.400	Pt	RDS 93.75	RDS 16.88	RDS 37.50	RDS 6.75	RDS 44.25
MA002	Clavo Dulce 2-1/2	0.100	Lb	RDS 46.61	RDS 8.39	RDS 4.66	RDS 0.84	RDS 5.50
Herramientas								
HE001	Herramientas menores	RDS 207.59	%		2%	0%	RDS 4.15	RDS -
HE011	Andamios	1	m2	RDS 35.00	RDS -	RDS 35.00	RDS -	RDS 35.00

Partida No. 6.02: Pañete de techo y vuelos

Codigo	Concepto	Cantidad	Unidad	Precio unitario	Itbis	Sub-Total	Sub-Total Itbis	Precio Total
AN032	Pañete de techo y vuelos	1.00	m2			RDS 528.47	RDS 37.10	RDS 565.57
MO								
MO013	Pañete en techos	1.00	m2	RDS 261.91	RDS -	RDS 261.91	RDS -	RDS 261.91
Materiales								
AN030	Mezcla 1:5:4	0.024	m3	RDS 7,673.40	RDS 1,229.65	RDS 184.16	RDS 29.51	RDS 213.67
MA021	Pino cepillado	0.400	Pt	RDS 93.75	RDS 16.88	RDS 37.50	RDS 6.75	RDS 44.25
MA002	Clavo Dulce 2-1/2	0.100	Lb	RDS 46.61	RDS 8.39	RDS 4.66	RDS 0.84	RDS 5.50
Herramientas								
HE001	Herramientas menores	RDS 261.91	%		2%	0%	RDS 5.24	RDS -
HE011	Andamios	1	m2	RDS 35.00	RDS -	RDS 35.00	RDS -	RDS 35.00

Partida No. 6.03: Cantos y Mochetas

Codigo	Concepto	Cantidad	Unidad	Precio unitario	Itbis	Sub-Total	Sub-Total Itbis	Precio Total
AN033	Cantos y Mochetas	1.00	ml			RDS 299.58	RDS 8.58	RDS 308.16



Codigo	Concepto	Cantidad	Unidad	Precio unitario	Itbis	Sub-Total	Sub-Total Itbis	Precio Total
AN022	Suministro y colocación de bloques de 6" x 6" antepecho	1.00	m2			RD\$ 1,175.62	RD\$ 146.27	RD\$ 1,321.89
MO								
MO022	Colocación de bloques de 6" x 6" antepecho	13.00	Und	RD\$ 23.68	RD\$ -	RD\$ 307.84	RD\$ -	RD\$ 307.84
Materiales								
AN019	Mortero de junta de bloque	0.02	m3	RD\$ 4,857.76	RD\$ 722.84	RD\$ 80.83	RD\$ 12.09	RD\$ 92.86
AN020	Hormigon de camaras de block 1:3:5	0.04	m3	RD\$ 5,222.49	RD\$ 788.49	RD\$ 217.03	RD\$ 32.77	RD\$ 249.80
MA011	Varilla de refuerzo	0.03	qq	RD\$ 3,141.00	RD\$ 565.38	RD\$ 95.87	RD\$ 17.26	RD\$ 113.13
MA012	ALAMBRE DULCE CORTADO C. 16	0.06	lb	RD\$ 84.75	RD\$ 15.25	RD\$ 5.17	RD\$ 0.93	RD\$ 6.10
MA022	Block 6"	13.00	Und	RD\$ 35.59	RD\$ 6.41	RD\$ 462.71	RD\$ 83.29	RD\$ 546.00
Herramientas								
HE001	Herramientas menores	RD\$ 307.84	%	2%	0%	RD\$ 6.16	RD\$ -	RD\$ 6.16

Capitulo No.5: Terminación de Techo

Codigo	Concepto	Cantidad	Unidad	Precio unitario	Itbis	Sub-Total	Sub-Total Itbis	Precio Total
AN023	Mortero de fino de techo 1:3	1.00	m3			RD\$ 7,334.35	RD\$ 1,168.63	RD\$ 8,502.98
MO								
MO001	Ayudante	3.774	Hora	RD\$ 100.00	RD\$ -	RD\$ 377.36	RD\$ -	RD\$ 377.36
MO012	Albañil	0.943	Hora	RD\$ 225.00	RD\$ -	RD\$ 212.26	RD\$ -	RD\$ 212.26
MO002	Maestro	0.943	Hora	RD\$ 250.00	RD\$ -	RD\$ 235.85	RD\$ -	RD\$ 235.85
Materiales								
MA018	Arena gruesa lavada	1.020	m3	RD\$ 1,779.66	RD\$ 320.34	RD\$ 1,815.25	RD\$ 326.75	RD\$ 2,142.00
MA016	Cemento gris	11.998	fundida	RD\$ 385.59	RD\$ 69.41	RD\$ 4,626.26	RD\$ 832.73	RD\$ 5,458.98
MA009	Agua	50.000	Galon	RD\$ 0.10	RD\$ 0.02	RD\$ 5.00	RD\$ 0.90	RD\$ 5.90
Herramientas								
HE001	Herramientas menores	RD\$ 825.47	%	2%	0%	RD\$ 16.51	RD\$ -	RD\$ 16.51
HE005	Pala cuadrada cabeza 19" con mango de madera puño "y"	0.1	Und	RD\$ 407.03	RD\$ 73.27	RD\$ 40.70	RD\$ 7.33	RD\$ 48.03
HE008	CARRETILLA TRUP 5 AZUL MGO MET.GOM MAC	0.0009	Und	RD\$ 5,730.19	RD\$ 1,031.43	RD\$ 5.16	RD\$ 0.93	RD\$ 6.09

Partida No. 5.01:Fino de Techo

Codigo	Concepto	Cantidad	Unidad	Precio unitario	Itbis	Sub-Total	Sub-Total Itbis	Precio Total
AN024	Fino de Techo	1.00	m2			RD\$ 675.89	RD\$ 79.47	RD\$ 755.36
MO								
MO024	Fino en techo horizontal	1.00	m2	RD\$ 165.16	RD\$ -	RD\$ 165.16	RD\$ -	RD\$ 165.16
MO023	Subida de agregado	0.06	m3	RD\$ 350.00	RD\$ -	RD\$ 19.25	RD\$ -	RD\$ 19.25
Materiales								
AN023	Mortero de fino de techo 1:3	0.06	m3	RD\$ 7,334.35	RD\$ 1,168.63	RD\$ 403.39	RD\$ 64.27	RD\$ 467.66
MA024	ADHESIVO P/PANETE	0.040	Gl	RD\$ 1,172.61	RD\$ 211.07	RD\$ 46.90	RD\$ 8.44	RD\$ 55.35
MA021	Pino cepillado	0.40	Pt	RD\$ 93.75	RD\$ 16.88	RD\$ 37.50	RD\$ 6.75	RD\$ 44.25
Herramientas								
HE001	Herramientas menores	RD\$ 184.41	%	2%	0%	RD\$ 3.69	RD\$ -	RD\$ 3.69

Partida No. 5.02:Zabaleta

Codigo	Concepto	Cantidad	Unidad	Precio unitario	Itbis	Sub-Total	Sub-Total Itbis	Precio Total
AN025	Zabaleta	1.00	ml			RD\$ 205.95	RD\$ 17.66	RD\$ 223.60
MO								
MO025	Zabaleta en techo	1.00	ml	RD\$ 88.11	RD\$ -	RD\$ 88.11	RD\$ -	RD\$ 88.11
MO023	Subida de agregado	0.02	m3	RD\$ 350.00	RD\$ -	RD\$ 5.25	RD\$ -	RD\$ 5.25
Materiales								
AN023	Mortero de fino de techo 1:3	0.02	m3	RD\$ 7,334.35	RD\$ 1,168.63	RD\$ 110.02	RD\$ 17.53	RD\$ 127.54
MA024	ADHESIVO P/PANETE	0.001	Gl	RD\$ 1,172.61	RD\$ 211.07	RD\$ 0.70	RD\$ 0.13	RD\$ 0.83
Herramientas								
HE001	Herramientas menores	RD\$ 93.36	%	2%	0%	RD\$ 1.87	RD\$ -	RD\$ 1.87

Partida No. 5.03:Impermeabilizante en Lona Asfáltica 5Kg, Poliéster, Granulada.

Codigo	Concepto	Cantidad	Unidad	Precio unitario	Itbis	Sub-Total	Sub-Total Itbis	Precio Total
AN026	Impermeabilizante en Lona Asfáltica 5Kg, Poliéster, Granulada.	1.00	m2			RD\$ 656.70	RD\$ 85.77	RD\$ 742.47
MO								
MO026	Subida de rollo	0.125	Und	RD\$ 50.00	RD\$ -	RD\$ 6.24	RD\$ -	RD\$ 6.24
MO027	Instalación de membrana asfáltica	1.000	m2	RD\$ 150.00	RD\$ -	RD\$ 150.00	RD\$ -	RD\$ 150.00
Materiales								
MA025	MANTO POLIESTER (TELA ASFÁLTICA) 5kg	0.125	Rullo	RD\$ 3,034.23	RD\$ 548.16	RD\$ 378.42	RD\$ 68.12	RD\$ 446.53
MA026	IMPERMEABILIZANTE TECHO PRIMER ASFALTICO	0.033	Cubeta	RD\$ 2,499.00	RD\$ 449.82	RD\$ 83.30	RD\$ 14.99	RD\$ 98.29
MA027	Gas licuado	0.150	Gl.	RD\$ 139.10	RD\$ -	RD\$ 20.87	RD\$ -	RD\$ 20.87
Herramientas								
HE001	Herramientas menores	RD\$ 156.24	%	2%	0%	RD\$ 3.12	RD\$ -	RD\$ 3.12
HE015	ANTORCHA O/PROPANO	0.009	Und	RD\$ 1,639.76	RD\$ 295.16	RD\$ 14.76	RD\$ 2.66	RD\$ 17.41

Partida No. 5.04:Desagüe Pluvial de 2"

Codigo	Concepto	Cantidad	Unidad	Precio unitario	Itbis	Sub-Total	Sub-Total Itbis	Precio Total
AN027	Desagüe Pluvial de 2"	1.00	Und			RD\$ 2,621.00	RD\$ 262.95	RD\$ 2,884.03
MO								
MO028	Plomero	3.250	Hora	RD\$ 250.00	RD\$ -	RD\$ 812.50	RD\$ -	RD\$ 812.50
MO001	Ayudante	3.250	Hora	RD\$ 100.00	RD\$ -	RD\$ 325.00	RD\$ -	RD\$ 325.00
Materiales								
MA028	TUBO PVC 2X19 SCH-40	0.600	Und	RD\$ 1,535.96	RD\$ 276.47	RD\$ 921.58	RD\$ 165.88	RD\$ 1,087.46
MA029	CODOS 2"X90 PRESION	2.000	Und	RD\$ 123.84	RD\$ 22.29	RD\$ 247.69	RD\$ 44.58	RD\$ 292.27



R



Código	Concepto	Cantidad	Unidad	Precio unitario	Ítems	Sub-Total	Sub-Total Ítems	Precio Total
MO031	Cantos en vidrios, columnas, alfileres y mochetas	2.00	ml	RDS 82.80		RDS 165.60		RDS 165.60
MO032	Mochetas	1.00	ml	RDS 80.00		RDS 80.00		RDS 80.00
MA030	Mezcla 1:5:4	0.00360	m3	RDS 7,673.40	RDS 1,229.65	RDS 27.62	RDS 4.4	RDS 24.19
MA021	Pino cepillado	0.219	Pt	RDS 93.75	RDS 16.88	RDS 20.50	RDS 3.69	RDS 885.00
MA002	Clavo Dulce 2-1/2	0.05	Lb	RDS 46.61	RDS 8.39	RDS 2.55	RDS 0.46	RDS 3.01
HE001	Herramientas menores		%	2%	0%	RDS 3.31		RDS 3.31

Partida No. 6.04: Revestimiento muro frontal con cerámica con diseño de piedras (0.20 x 0.40 mts) - (0.30 x 0.60 mts)

Código	Concepto	Cantidad	Unidad	Precio unitario	Ítems	Sub-Total	Sub-Total Ítems	Precio Total
AN034	Revestimiento muro frontal con cerámica con diseño de piedras (0.20 x 0.40 mts) - (0.30 x 0.60 mts)	1.00	m3			RDS 2,816.11	RDS 360.50	RDS 3,176.60
MO033	Mo Colocacion de loseta de ceramicas de fabricacion nacional	1.000	m2	RDS 719.62		RDS 719.62		RDS 719.62
MO034	Corte de chazos	1.944	Und	RDS 40.00		RDS 77.78		RDS 77.78
MA037	Ceramica con diseño de piedras 30x60 cm	1.100	m2	RDS 1,525.42	RDS 274.58	RDS 1,677.97	RDS 302.03	RDS 1,980.00
MA033	Pegatod pegamento gris	0.440	Und	RDS 169.49	RDS 30.51	RDS 74.58	RDS 13.42	RDS 88.00
MA034	EUROJUNTA SKG (DERRETIDO P/ CERAMICA)	0.183	Und	RDS 203.74	RDS 36.67	RDS 37.35	RDS 6.72	RDS 44.08
MA035	Estopa	0.006	Lb	RDS 73.37	RDS 13.21	RDS 0.44	RDS 0.08	RDS 0.52
MA036	Separador de loseta	0.116	Und	RDS 52.07	RDS 9.37	RDS 6.02	RDS 1.08	RDS 7.10
MA016	Cemento gris	0.110	funda	RDS 385.59	RDS 69.41	RDS 42.42	RDS 7.63	RDS 50.05
MA009	Agua	2.500	Galon	RDS 0.10	RDS 0.02	RDS 0.25	RDS 0.05	RDS 0.30
HE001	Herramientas menores		%	2%	0%	RDS 15.95		RDS 15.95
HE016	Cortador de cerámica 62cm	0.050	Und	RDS 3,116.95	RDS 561.05	RDS 155.85	RDS 28.05	RDS 183.90
HE005	Pala cuadrada cabeza 19" con mango de madera puño "y"	0.010	Und	RDS 407.03	RDS 73.27	RDS 4.07	RDS 0.73	RDS 4.80
HE010	CUBO DE GOMA (1.8KG)	0.010	Und	RDS 382.72	RDS 68.89	RDS 3.83	RDS 0.69	RDS 4.52

Capitulo No.7: Pintura

Partida No. 7.01: Suministro y aplicación de pintura acrílica exterior (Igual a la existente).

Código	Concepto	Cantidad	Unidad	Precio unitario	Ítems	Sub-Total	Sub-Total Ítems	Precio Total
AN035	Suministro y aplicación de pintura acrílica exterior (Igual a la existente).	1.00	m3			RDS 234.21	RDS 23.83	RDS 248.05
MO035	Mo pintura	1.000	m2	RDS 90.00		RDS 90.00		RDS 90.00
MA038	PINTURA ACRILICA TROP. PLUS	0.088	Gal.	RDS 1,432.20	RDS 257.80	RDS 126.03	RDS 22.69	RDS 148.72
HE001	Herramientas menores		%	2%	0%	RDS 1.80		RDS 1.80
HE017	KIT (BANDEJA, PORTA ROLO, MOTA)	0.004	Und	RDS 423.31	RDS 76.20	RDS 1.69	RDS 0.30	RDS 2.00
HE018	ESCALERA 2B PRFV INDUST 10' V 250 LBS	0.000	Und	RDS 8,646.21	RDS 1,556.32	RDS 1.73	RDS 0.31	RDS 2.04
HE019	LONA PLASTICA AZUL 12x14	0.010	Und	RDS 199.04	RDS 35.83	RDS 1.99	RDS 0.36	RDS 2.35
HE020	BROCHA ECON. CERDA GRIS 3'	0.010	Und	RDS 96.77	RDS 17.42	RDS 0.97	RDS 0.17	RDS 1.14

Capitulo No.8: Pasillos de Acceso

Partida No. 8.01: Demolición de muros para apertura de hueco (2.71 m x 3.00 m)

Código	Concepto	Cantidad	Unidad	Precio unitario	Ítems	Sub-Total	Sub-Total Ítems	Precio Total
AN036	Demolición de muros para apertura de hueco (2.71 m x 3.00 m)	1.00	Und			RDS 3,969.81	RDS 188.46	RDS 4,158.27
MO001	Ayudante	20.84	Hora	RDS 100.00		RDS 2,084.00		RDS 2,084.00
MO005	Capataz	5.21	Hora	RDS 150.00		RDS 781.50		RDS 781.50
HE001	Herramientas menores		%	2%	0%	RDS 57.31		RDS 57.31
HE013	Maseto octagonal 16lb	0.12	Und	RDS 2,750.41	RDS 495.07	RDS 330.05	RDS 59.41	RDS 389.46
HE014	Martillo demolidor de 30 kg, 2000 w	0.01	Und	RDS 71,694.92	RDS 12,905.08	RDS 716.95	RDS 129.05	RDS 846.00

Partida No. 8.02: Resane de apertura de hueco

Código	Concepto	Cantidad	Unidad	Precio unitario	Ítems	Sub-Total	Sub-Total Ítems	Precio Total
AN037	Resane de apertura de hueco	1.00	Und			RDS 6,229.57	RDS 459.19	RDS 6,688.76
MO001	Ayudante	16.00	Hora	RDS 100.00		RDS 1,600.00		RDS 1,600.00
MO012	Albañil	8.00	Hora	RDS 225.00		RDS 1,800.00		RDS 1,800.00
MA030	Mezcla 1:5:4	0.250	m3	RDS 7,673.40	RDS 1,229.65	RDS 1,918.35	RDS 307.41	RDS 2,225.76
MA021	Pino cepillado	8.000	Pt	RDS 93.75	RDS 16.88	RDS 750.00	RDS 135.00	RDS 885.00
MA002	Clavo Dulce 2-1/2	2.000	Lb	RDS 46.61	RDS 8.39	RDS 93.22	RDS 16.78	RDS 110.00
HE001	Herramientas menores		%	2%	0%	RDS 68.00		RDS 68.00

Partida No. 8.03: Suministro e instalación de piso de granito 30 x 30 cms. en pasarela (similar al existente)



[Handwritten signature]

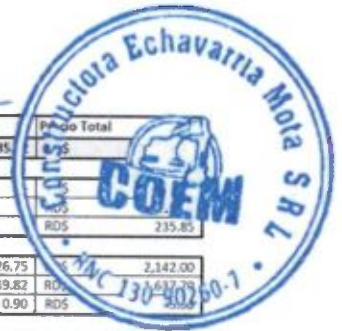

Código	Concepto	Cantidad	Unidad	Precio unitario	Itbis	Sub-Total	Sub-Total Itbis	Precio Total
AN038	Mortero 1:1:6 de piso	1.00	m3			RD\$ 4,095.97	RD\$ 585	
MO								
MO001	Ayudante	3.774	Hora	RD\$ 100.00	RD\$ -	RD\$ 377.36	RD\$ -	
MO012	Albañil	0.943	Hora	RD\$ 225.00	RD\$ -	RD\$ 212.26	RD\$ -	
MO002	Maestro	0.943	Hora	RD\$ 250.00	RD\$ -	RD\$ 235.85	RD\$ -	
Materiales								
MA018	Arena gruesa lavada	1.020	M3	RD\$ 1,779.66	RD\$ 320.34	RD\$ 1,815.25	RD\$ 326.75	RD\$ 2,142.00
MA016	Cemento gris	3.599	funda	RD\$ 385.59	RD\$ 69.41	RD\$ 1,387.88	RD\$ 249.82	
MA009	Agua	50.000	Galon	RD\$ 0.10	RD\$ 0.02	RD\$ 5.00	RD\$ 0.90	
Herramientas								
HE001	Herramientas menores	RD\$ 825.47	%		2%	RD\$ -	RD\$ 16.51	RD\$ -
HE005	Pala cuadrada cabeza 19" con mango de madera puño "y"	0.1	Und	RD\$ 407.03	RD\$ 73.27	RD\$ 40.70	RD\$ 7.33	RD\$ 48.03
HE008	CARRETELLA TRUP 5 AZUL MGO MET. GOM MAC	0.0009	Und	RD\$ 5,730.19	RD\$ 1,031.43	RD\$ 5.16	RD\$ 0.93	RD\$ 6.09

Código	Concepto	Cantidad	Unidad	Precio unitario	Itbis	Sub-Total	Sub-Total Itbis	Precio Total
AN039	Suministro e instalación de piso de granito 30 x 30 cms en pasarela (similar al existente)	1.00	m3			RD\$ 3,241.90	RD\$ 484.14	RD\$ 3,726.04
MO								
MO036	MO instalación de piso en granito	1.000	m2	RD\$ 303.31	RD\$ -	RD\$ 303.31	RD\$ -	RD\$ 303.31
MO034	Corte de chazos	3.889	Und	RD\$ 40.00	RD\$ -	RD\$ 155.56	RD\$ -	RD\$ 155.56
Materiales								
MA030	Mezcla 1:5:4	0.100	m3	RD\$ 7,673.40	RD\$ 1,229.65	RD\$ 767.34	RD\$ 122.97	RD\$ 890.31
MA039	Granito 30 x 30 cms	1.100	m2	RD\$ 1,525.42	RD\$ 274.58	RD\$ 1,677.97	RD\$ 302.03	RD\$ 1,980.00
MA033	Pegatod pegamento gris	0.440	Und	RD\$ 169.49	RD\$ 30.51	RD\$ 74.58	RD\$ 13.42	RD\$ 88.00
MA034	EUROJUNTA SKG (DERRETIDO P/ CERAMICA)	0.183	Und	RD\$ 203.74	RD\$ 36.67	RD\$ 37.35	RD\$ 6.72	RD\$ 44.08
MA035	Estopa	0.006	Lb	RD\$ 73.37	RD\$ 13.21	RD\$ 0.44	RD\$ 0.08	RD\$ 0.52
MA036	Separador de loseta	0.188	Und	RD\$ 52.07	RD\$ 9.37	RD\$ 9.78	RD\$ 1.76	RD\$ 11.54
MA016	Cemento gris	0.110	funda	RD\$ 385.59	RD\$ 69.41	RD\$ 42.42	RD\$ 7.63	RD\$ 50.05
MA009	Agua	2.500	Galon	RD\$ 0.10	RD\$ 0.02	RD\$ 0.25	RD\$ 0.05	RD\$ 0.30
Herramientas								
HE001	Herramientas menores	RD\$ 458.87	%		2%	RD\$ -	RD\$ 9.18	RD\$ -
HE016	Cortador de cerámica 61cm	0.050	Und	RD\$ 3,116.95	RD\$ 561.05	RD\$ 155.85	RD\$ 28.05	RD\$ 183.90
HE005	Pala cuadrada cabeza 19" con mango de madera puño "y"	0.010	Und	RD\$ 407.03	RD\$ 73.27	RD\$ 4.07	RD\$ 0.73	RD\$ 4.80
HE010	CUBO DE GOMA (1.8KG)	0.010	Und	RD\$ 382.72	RD\$ 68.89	RD\$ 3.83	RD\$ 0.69	RD\$ 4.52

Partida No. 8.04: Suministro e instalación de zócalos de granito en pasarela (similar al existente).

Código	Concepto	Cantidad	Unidad	Precio unitario	Itbis	Sub-Total	Sub-Total Itbis	Precio Total
AN040	Suministro e instalación de zócalos de granito en pasarela (similar al existente).	1.00	m3			RD\$ 470.81	RD\$ 36.25	RD\$ 507.05
MO								
MO037	MO zocalos de granito para pisos	1.000	m2	RD\$ 130.82	RD\$ -	RD\$ 130.82	RD\$ -	RD\$ 130.82
MO034	Corte de chazos	3.333	Und	RD\$ 40.00	RD\$ -	RD\$ 133.33	RD\$ -	RD\$ 133.33
Materiales								
MA039	Granito 30 x 30 cms	0.110	m2	RD\$ 1,525.42	RD\$ 274.58	RD\$ 167.80	RD\$ 30.20	RD\$ 198.00
MA033	Pegatod pegamento gris	0.044	Und	RD\$ 169.49	RD\$ 30.51	RD\$ 7.46	RD\$ 1.34	RD\$ 8.80
MA034	EUROJUNTA SKG (DERRETIDO P/ CERAMICA)	0.018	Und	RD\$ 203.74	RD\$ 36.67	RD\$ 3.74	RD\$ 0.67	RD\$ 4.41
MA035	Estopa	0.006	Lb	RD\$ 73.37	RD\$ 13.21	RD\$ 0.44	RD\$ 0.08	RD\$ 0.52
MA036	Separador de loseta	0.021	Und	RD\$ 52.07	RD\$ 9.37	RD\$ 1.08	RD\$ 0.19	RD\$ 1.27
MA016	Cemento gris	0.011	funda	RD\$ 385.59	RD\$ 69.41	RD\$ 4.24	RD\$ 0.76	RD\$ 5.01
MA009	Agua	2.500	Galon	RD\$ 0.10	RD\$ 0.02	RD\$ 0.25	RD\$ 0.05	RD\$ 0.30
Herramientas								
HE001	Herramientas menores	RD\$ 264.15	%		2%	RD\$ -	RD\$ 5.28	RD\$ -
HE016	Cortador de cerámica 61cm	0.005	Und	RD\$ 3,116.95	RD\$ 561.05	RD\$ 15.58	RD\$ 2.81	RD\$ 18.39
HE005	Pala cuadrada cabeza 19" con mango de madera puño "y"	0.001	Und	RD\$ 407.03	RD\$ 73.27	RD\$ 0.41	RD\$ 0.07	RD\$ 0.48
HE010	CUBO DE GOMA (1.8KG)	0.001	Und	RD\$ 382.72	RD\$ 68.89	RD\$ 0.38	RD\$ 0.07	RD\$ 0.45

Partida No. 8.05: Pasamanos de Hierro en pasarela

Código	Concepto	Cantidad	Unidad	Precio unitario	Itbis	Sub-Total	Sub-Total Itbis	Precio Total
AN041	Pasamanos de Hierro en pasarela	1.00	m2			RD\$ 217.54	RD\$ 27.96	RD\$ 245.50
MO								
MO001	Ayudante	0.2	Hora	RD\$ 100.00	RD\$ -	RD\$ 17.42	RD\$ -	RD\$ 17.42
MO038	Soldador	0.2	Hora	RD\$ 250.00	RD\$ -	RD\$ 43.56	RD\$ -	RD\$ 43.56
Materiales								
MA040	SOLDADURA UNIVERSAL 70-18 1/8	0.17	Und	RD\$ 90.24	RD\$ 16.24	RD\$ 15.52	RD\$ 2.79	RD\$ 18.31
MA041	Gasol regular	0.03	Gall	RD\$ 221.60	RD\$ 39.89	RD\$ 7.21	RD\$ 1.30	RD\$ 8.51
MA042	Tubo Galv. 1-1/2"	0.07	Und	RD\$ 1,501.13	RD\$ 270.20	RD\$ 100.33	RD\$ 18.06	RD\$ 118.39
Herramientas								
HE001	Herramientas menores	RD\$ 60.99	%		2%	RD\$ -	RD\$ 1.22	RD\$ -
HE021	Pulidora Industrial 7"	0.001	Und	RD\$ 7,657.73	RD\$ 1,378.39	RD\$ 6.05	RD\$ 1.09	RD\$ 7.14
HE022	EQUIPO DE CORTE Y SOLDADURA, PRETUL	0.000	Und	RD\$ 13,587.29	RD\$ 2,445.71	RD\$ 6.31	RD\$ 1.14	RD\$ 7.45
HE023	Disco de corte de 7	0.070	Und	RD\$ 137.42	RD\$ 24.74	RD\$ 9.58	RD\$ 1.72	RD\$ 11.30
HE024	Soldadora a gasolina con generador 145 amperes	0.000	Und	RD\$ 138,935.64	RD\$ 25,008.42	RD\$ 10.33	RD\$ 1.86	RD\$ 12.19

Partida No. 8.06: Suministro y aplicación de pintura industrial en Hierros de pasarela

Código	Concepto	Cantidad	Unidad	Precio unitario	Itbis	Sub-Total	Sub-Total Itbis	Precio Total
AN042	Suministro y aplicación de pintura industrial en Hierros de pasarela	1.00	m2			RD\$ 5,741.39	RD\$ 482.65	RD\$ 6,224.04
MO								
MOD39	Pintura en estructura metálica	25.0	m2	RD\$ 120.00	RD\$ -	RD\$ 3,000.00	RD\$ -	RD\$ 3,000.00



R



Materiales										
MA043	Oxido gris Domastur	1.00	Gl	RDS	618.59	RDS	111.35	RDS	618.59	RDS
MA044	THINNER TH-1000 TROP.	1.00	Galón	RDS	454.24	RDS	81.76	RDS	454.24	RDS
MA045	Pintura esmalte industrial domastur	1.00	Gal.	RDS	1,608.56	RDS	289.54	RDS	1,608.56	RDS
Herramientas										
HE001	Herramientas menores	100.00	%		2%		0%	RDS	60.00	RDS

Partida No. 8.07: Suministro y colocación de Techo en Denglass en pasarela

Codigo	Concepto	Cantidad	Unidad	Precio unitario	Itbis	Sub-Total	Sub-Total Itbis	Precio Total	
AN043	Suministro y colocación de Techo en Denglass en pasarela	1.00	m2			RDS 2,293.00	RDS 311.76	RDS	
MO									
MO040	Instalador de denglass/durock	1.0	m2	RDS 550.00	RDS	RDS 550.00	RDS	RDS 550.00	
Materiales									
MA046	Clavos 1-1/4" con arandelas Caja de 100unds	0.21	Und	RDS 888.14	RDS 159.86	RDS 189.70	RDS 34.15	RDS 223.85	
MA047	Fulminantes - Green Shots Caja de 100unds	0.21	Und	RDS 620.34	RDS 111.66	RDS 132.50	RDS 23.85	RDS 156.35	
MA048	PERFIL CGM 2 1/2" x 10 C-22	1.07	Und	RDS 293.00	RDS 52.74	RDS 312.92	RDS 56.32	RDS 369.24	
MA049	TRAVESAL CGM 2 1/2" x 10 C-22	0.19	Und	RDS 257.11	RDS 46.28	RDS 47.88	RDS 8.62	RDS 56.49	
MA050	TAPE FIBRA VIDRIO 2x300 PIES	0.05	Und	RDS 294.00	RDS 52.92	RDS 15.43	RDS 2.78	RDS 18.21	
MA051	CEMENTIN 50 LBS MAPEI	0.43	fundas	RDS 610.00	RDS 109.80	RDS 262.62	RDS 47.27	RDS 309.89	
MA052	Tornillos 6 x 1-1/4" LBS 293 Torn/LB	0.11	LB	RDS 185.55	RDS 33.40	RDS 20.32	RDS 3.66	RDS 23.98	
MA053	Tornillos 7 x 7/16" LBS 354 Torn/LB	0.21	LB	RDS 228.47	RDS 41.12	RDS 48.80	RDS 8.78	RDS 57.58	
MA054	ESQUINERO PLASTICO 1 1/4" x 10	0.66	Und	RDS 210.15	RDS 37.83	RDS 137.86	RDS 24.81	RDS 162.67	
MA055	PLANCHA DENS-GLASS GOLD 5/8X4X8	0.37	Piacha	RDS 1,525.00	RDS 274.50	RDS 563.98	RDS 101.52	RDS 665.49	
Herramientas									
HE001	Herramientas menores	RDS 550.00	%		2%	0%	RDS 11.00	RDS 11.00	

Capítulo No. 8: Pasillos de Acceso

Partida No. 8.07: Suministro y colocación de Techo en Denglass en pasarela

Codigo	Concepto	Cantidad	Unidad	Precio unitario	Itbis	Sub-Total	Sub-Total Itbis	Precio Total	
AN044	Suministro e instalación de rejilla de aluminio para ventilación (incluye terminación)	1.00	m2			RDS 19,520.28	RDS 3,293.33	RDS 22,813.61	
MO									
MO041	Instalación de rejilla	1.0	Und	RDS 1,200.00	RDS	RDS 1,200.00	RDS	RDS 1,200.00	
Materiales									
MA056	REJILLA ALETA FIJA P/FILTRO 3/4"	1.00	Und	RDS 15,366.51	RDS 2,765.97	RDS 15,366.51	RDS 2,765.97	RDS 18,132.48	
MA051	CEMENTIN 50 LBS MAPEI	0.25	fundas	RDS 610.00	RDS 109.80	RDS 152.50	RDS 27.45	RDS 179.95	
MA053	Tornillos 7 x 7/16" LBS 354 Torn/LB	1.00	LB	RDS 228.47	RDS 41.12	RDS 228.47	RDS 41.12	RDS 269.59	
MA057	ANGULAR 1 1/2" W/GASKET.	2.00	Und	RDS 1,274.40	RDS 229.39	RDS 2,548.80	RDS 458.78	RDS 3,007.58	
Herramientas									
HE001	Herramientas menores	RDS 1,200.00	%		2%	0%	RDS 24.00	RDS 24.00	

Partida No. 9.02: Suministro y colocación Vigas Metálicas Tipo H=12", e=3/8", para soporte de Motor

Codigo	Concepto	Cantidad	Unidad	Precio unitario	Itbis	Sub-Total	Sub-Total Itbis	Precio Total	
AN045	Suministro y colocación Vigas Metálicas Tipo H=12", e=3/8", para soporte de Motor	1.00	pies			RDS 5,374.98	RDS 806.74	RDS 6,181.12	
MO									
MO001	Ayudante	2.5	Hora	RDS 100.00	RDS	RDS 250.00	RDS	RDS 250.00	
MO038	Soldador	2.5	Hora	RDS 250.00	RDS	RDS 625.00	RDS	RDS 625.00	
Materiales									
MA040	SOLDADURA UNIVERSAL 70-18 1/8	1.22	Und	RDS 90.24	RDS 16.24	RDS 110.22	RDS 19.84	RDS 130.06	
MA043	Oxido gris Domastur	0.15	Gl	RDS 618.59	RDS 111.35	RDS 92.79	RDS 16.70	RDS 109.49	
MA044	THINNER TH-1000 TROP.	0.15	Galón	RDS 454.24	RDS 81.76	RDS 68.14	RDS 12.26	RDS 80.40	
MA045	Pintura esmalte industrial domastur	0.15	Gal.	RDS 1,608.56	RDS 289.54	RDS 241.28	RDS 43.43	RDS 284.72	
MA041	Gasoil regular	0.14	Gal	RDS 221.60	RDS 39.89	RDS 30.07	RDS 5.41	RDS 35.49	
MA058	Viga W12x19	27.14	lb	RDS 56.99	RDS 10.26	RDS 1,546.82	RDS 278.43	RDS 1,825.24	
Herramientas									
HE001	Herramientas menores	RDS 875.00	%		2%	0%	RDS 17.50	RDS 17.50	
HE025	Alquiler de grua	0.071	Dias	RDS 26,694.92	RDS 4,805.09	RDS 1,906.78	RDS 343.22	RDS 2,250.00	
HE021	Pulidora industrial 7"	0.014	Und	RDS 7,657.73	RDS 1,378.39	RDS 103.93	RDS 18.71	RDS 122.63	
HE022	EQUIPO DE CORTE Y SOLDADURA, PRETUL	0.001	Und	RDS 13,587.29	RDS 2,445.71	RDS 6.79	RDS 1.22	RDS 8.02	
HE023	Disco de corte de 7"	1.357	Und	RDS 137.42	RDS 24.74	RDS 188.50	RDS 33.57	RDS 220.07	
HE024	Soldadora a gasolina con generador 145 amperes	0.001	Und	RDS 138,935.64	RDS 25,008.42	RDS 188.56	RDS 33.94	RDS 222.50	

Partida No. 9.03: Suministro y colocación de Placas Metálicas de 10" x 10" x 1/4" para anclaje de Vigas Metálicas, incluye Tornillos

Codigo	Concepto	Cantidad	Unidad	Precio unitario	Itbis	Sub-Total	Sub-Total Itbis	Precio Total	
AN046	Suministro y colocación de Placas Metálicas de 10" x 10" x 1/4" para anclaje de Vigas Metálicas, incluye Tornillos	1.00	Und			RDS 4,861.43	RDS 682.28	RDS 5,543.71	
MO									
MO001	Ayudante	3.0	Hora	RDS 100.00	RDS	RDS 300.00	RDS	RDS 300.00	
MO038	Soldador	3.0	Hora	RDS 250.00	RDS	RDS 750.00	RDS	RDS 750.00	
Materiales									
MA040	SOLDADURA UNIVERSAL 70-18 1/8	0.92	Und	RDS 90.24	RDS 16.24	RDS 83.28	RDS 14.99	RDS 98.27	
MA043	Oxido gris Domastur	0.08	Gl	RDS 618.59	RDS 111.35	RDS 49.49	RDS 8.91	RDS 58.40	
MA044	THINNER TH-1000 TROP.	0.08	Galón	RDS 454.24	RDS 81.76	RDS 36.34	RDS 6.54	RDS 42.88	
MA045	Pintura esmalte industrial domastur	0.08	Gal.	RDS 1,608.56	RDS 289.54	RDS 128.68	RDS 23.16	RDS 151.85	
MA060	TUERCAS Y ARANDELAS PARA BARRA 1"	4.00	Und	RDS 160.00	RDS 28.80	RDS 640.00	RDS 115.20	RDS 755.20	
MA061	PERNOS DIAM. 1" x 20'	4.00	Und	RDS 268.33	RDS 48.30	RDS 1,073.32	RDS 193.20	RDS 1,266.52	
MA041	Gasoil regular	0.10	Gal	RDS 221.60	RDS 39.89	RDS 22.72	RDS 4.09	RDS 26.81	
MA059	Tola Lisa 4' x 8'	20.51	Lb	RDS 67.68	RDS 12.18	RDS 1,387.91	RDS 249.82	RDS 1,637.73	
Herramientas									
HE001	Herramientas menores	RDS 1,050.00	%		2%	0%	RDS 21.00	RDS 21.00	

HE021	Pulidora industrial 7"	0.030	Und	RD\$ 7,657.73	RD\$ 1,378.39	RD\$ 78.52	RD\$ 14.13	RD\$ 92.66
HE022	EQUIPO DE CORTE Y SOLDADURA, PRETUL	0.001	Und	RD\$ 13,587.29	RD\$ 2,445.71	RD\$ 6.79	RD\$ 1.22	RD\$ 8.02
HE023	Disco de corte de 7	1.025	Und	RD\$ 137.42	RD\$ 24.74	RD\$ 140.91	RD\$ 25.36	RD\$ 166.28
HE024	Soldadora a gasolina con generador 145 amperes	0.001	Und	RD\$ 138,935.64	RD\$ 25,008.42	RD\$ 142.46	RD\$ 25.64	RD\$ 168.11

Partida No. 9.04: Traslado y bote de escombros

Codigo	Concepto	Cantidad	Unidad	Precio unitario	Irbis	Sub-Total	Sub-Total Irbis	Precio Total
AN047	Traslado y bote de escombros	1.00	Viaje			RD\$ 7,844.51	RD\$ 189.71	RD\$ 8,034.22
	MO							
	Materiales							
AN005	Traslado de escombros	6.000	m3	RD\$ 656.20	RD\$ 27.96	RD\$ 3,937.20	RD\$ 167.73	RD\$ 4,104.93
AN006	Bote de escombros	1.000	Viaje	RD\$ 3,907.31	RD\$ 21.98	RD\$ 3,907.31	RD\$ 21.98	RD\$ 3,929.29
	Herramientas							
HE001	Herramientas menores	RD\$ -	%	2%	0%	RD\$ -	RD\$ -	RD\$ -

Partida No. 9.05: Limpieza continua y final

Codigo	Concepto	Cantidad	Unidad	Precio unitario	Irbis	Sub-Total	Sub-Total Irbis	Precio Total
AN048	Limpieza continua y final	1.00	pa			RD\$ 27,163.31	RD\$ 21.98	RD\$ 27,185.29
	MO							
MO001	Ayudante	192.000	Hora	RD\$ 100.00	RD\$ -	RD\$ 19,200.00	RD\$ -	RD\$ 19,200.00
MO005	Capataz	24.000	Hora	RD\$ 150.00	RD\$ -	RD\$ 3,600.00	RD\$ -	RD\$ 3,600.00
	Materiales							
AN006	Bote de escombros	1.000	Viaje	RD\$ 3,907.31	RD\$ 21.98	RD\$ 3,907.31	RD\$ 21.98	RD\$ 3,929.29
	Herramientas							
HE001	Herramientas menores	RD\$ 22,800.00	%	2%	0%	RD\$ 456.00	RD\$ -	RD\$ 456.00

R





Codigo	Concepto	Cantidad	Unidad	Sub-Total	Sub-Total Itbis	Precio Total
AN001	Replanteo	1	PA	\$16,644.02	\$ 163.89	\$16,807.92
AN002	Extracción de Capa Vegetal	1	m3	\$ 1,744.85	\$ 33.57	\$ 1,778.42
AN003	Excavación en Tierra	1	m3	\$ 614.94	\$ 27.92	\$ 642.85
AN004	Relleno de Reposición	1	m3	\$ 357.73	\$ 56.51	\$ 414.24
AN005	Traslado de escombros	1	m3	\$ 656.20	\$ 27.96	\$ 684.16
AN006	Bote de escombros	1	Viaje	\$ 3,907.31	\$ 21.98	\$ 3,929.29
AN007	Excavación en Tierra	1	m3	\$ 614.94	\$ 27.92	\$ 642.85
AN008	Traslado de escombros	1	pu	\$ 8,052.56	\$ 641.62	\$ 8,694.18
AN009	Relleno de Reposición	1	m3	\$ 357.73	\$ 56.51	\$ 414.24
AN010	Hormigón Simple (1:3:5) de limpieza H=7.00 cms	1	m3	\$ 5,431.28	\$ 826.07	\$ 6,257.36
AN011	Hormigón 1:2:4	1	m3	\$ 6,231.46	\$ 970.11	\$ 7,201.56
AN012	Zapata de Columnas y Muros (Platea) Hormigón 1:2:4, H=60.00 cms doble camada (Ver detalles en planos).	1	m3	\$11,400.28	\$ 1,696.78	\$13,097.06
AN013	Columnas Hormigón (1:2:4) Sección 0.35 x 0.35 mts (Ver detalles en planos).	1	m3	\$32,128.93	\$ 4,745.85	\$36,874.79
AN014	Muros de Hormigón (1:2:4) Sección E=0.30 (Ver detalles en planos M).	1	m3	\$21,057.74	\$ 3,076.89	\$24,134.64
AN015	Vigas a nivel de Piso y Techo de sección 0.35 x .050 mts, Hormigón (1:2:4)(Ver detalles en planos V-1).	1	m3	\$24,000.32	\$ 3,403.45	\$27,403.77
AN016	Vigas a nivel de Dintel de Sección 0.35 x 0.30, Hormigón (1:2:4) (ver detalles en planos V-2)).	1	m3	\$29,445.33	\$ 4,260.32	\$33,705.64
AN017	Losa de Techo y Hormigón (1:2:4) E=0.25m acero Ø3/4" @ 0.25 en ambas direcciones doble camada (ver detalles en planos).	1	m3	\$26,470.46	\$ 3,966.19	\$30,436.66
AN018	Vuelo en entrepiso y techo de Hormigón (1:2:4) E=0.15 m acero Ø1/2" @ 0.25 en ambas direcciones doble camada (ver detalles en planos).	1	m3	\$25,943.79	\$ 3,778.38	\$29,722.16
AN019	Mortero de junta de bloque	1	m3	\$ 4,857.76	\$ 722.84	\$ 5,580.60
AN020	Hormigon de camaras de block 1:3:5	1	m3	\$ 5,222.49	\$ 788.49	\$ 6,010.98
AN021	Suministro y colocación de bloques de 8" todas la cámaras lle	1	m2	\$ 2,183.71	\$ 280.00	\$ 2,463.71
AN022	Suministro y colocación de bloques de 6" en antepecho	1	m2	\$ 1,175.62	\$ 146.27	\$ 1,321.89
AN023	Mortero de fino de techo 1:3	1	m3	\$ 7,334.35	\$ 1,168.63	\$ 8,502.98
AN024	Fino de Techo	1	m2	\$ 675.89	\$ 79.47	\$ 755.36
AN025	Zabaleta	1	ml	\$ 205.95	\$ 17.66	\$ 223.60
AN026	Impermeabilizante en Lona Asfáltica 5Kg, Poliéster, Granulad.	1	m2	\$ 656.70	\$ 85.77	\$ 742.47
AN027	Desagüe Pluvial de 2"	1	Und	\$ 2,621.08	\$ 262.95	\$ 2,884.03
AN028	Mortero Fraguache	1	m3	\$ 5,022.99	\$ 752.58	\$ 5,775.58
AN029	Fraguache de elementos de Hormigón (Vigas, columnas, losa:	1	m2	\$ 132.67	\$ 15.51	\$ 148.18
AN030	Mezcla 1:5:4	1	m3	\$ 7,673.40	\$ 1,229.65	\$ 8,903.05
AN031	Pañete en muros	1	m2	\$ 473.06	\$ 37.10	\$ 510.17
AN032	Pañete de techo y vuelos	1	m2	\$ 528.47	\$ 37.10	\$ 565.57
AN033	Cantos y Mochetas	1	ml	\$ 299.58	\$ 8.58	\$ 308.16
AN034	Revestimiento muro frontal con cerámica con diseño de piec	1	m3	\$ 2,816.11	\$ 360.50	\$ 3,176.60
AN035	Suministro y aplicación de pintura acrílica exterior (Igual a la e	1	m3	\$ 224.21	\$ 23.83	\$ 248.05
AN036	Demolición de muros para apertura de hueco (2.71 m x 3.00 m	1	Und	\$ 3,969.81	\$ 188.46	\$ 4,158.27
AN037	Resane de apertura de hueco	1	Und	\$ 6,229.57	\$ 459.19	\$ 6,688.76
AN038	Mortero 1:10 de piso	1	m3	\$ 4,095.97	\$ 585.72	\$ 4,681.69

R





Codigo	Concepto	Cantidad	Unidad	Precio sin itbis	Itbis	Total	%
HE001	Herramientas menores	1.00	%		2%	0	2%
HE002	Hormigonera Tech 250 (castigo en cascadas neumaticas)	1	Und	RD\$ 101,978.81	RD\$ 18,356.19	RD\$ 120,335.00	
HE003	Motoniveladora 12H o similar	1.00	HR	RD\$ 5,500.00	RD\$ 990.00	RD\$ 6,490.00	
HE004	Transporte de equipos	1.00	Und	RD\$ 65,000.00	RD\$ 11,700.00	RD\$ 76,700.00	
HE005	Paia cuadrada cabeza 19" con mango de m. Talacho-pico de 4.5 lbs con mango de madera de 36"	1.00	Und	RD\$ 407.03	RD\$ 73.27	RD\$ 480.30	
HE006	Alquiler de compactador manual (maquito)	1.00	Dias	RD\$ 2,966.10	RD\$ 533.90	RD\$ 3,500.00	
HE008	CARRETILLA TRUP 5 AZUL MGO MET.GOM I	1.00	Und	RD\$ 5,730.19	RD\$ 1,031.43	RD\$ 6,761.62	
HE009	Bote de material llenano a mano	1.00	m3	RD\$ 416.67	RD\$ -	RD\$ 416.67	
HE010	CUBO DE GOMA (1.8KG)	1.00	Und	RD\$ 382.72	RD\$ 68.89	RD\$ 451.61	
HE011	Andamios	1.00	m2	RD\$ 35.00	RD\$ -	RD\$ 35.00	
HE012	Azadón para jardín de 15"	1.00	Und	RD\$ 209.46	RD\$ 37.70	RD\$ 247.16	
HE013	Maseta octagonal 16lb	1.00	Und	RD\$ 2,750.41	RD\$ 495.07	RD\$ 3,245.48	
HE014	Martillo demoledor de 30 kg, 2000 w	1.00	Und	RD\$ 71,694.92	RD\$ 12,905.08	RD\$ 84,600.00	
HE015	ANTORCHA D/PROPANO	1.00	Und	RD\$ 1,639.76	RD\$ 295.16	RD\$ 1,934.92	
HE016	Cortador de cerámica 61cm	1.00	Und	RD\$ 3,116.95	RD\$ 561.05	RD\$ 3,678.00	
HE017	KIT (BANDEJA, PORTA ROLO, MOTA)	1.00	Und	RD\$ 423.31	RD\$ 76.20	RD\$ 499.51	
HE018	ESCALERA 2B PRFV INDUST 10' V 250 LBS	1.00	Und	RD\$ 8,646.21	RD\$ 1,556.32	RD\$ 10,202.53	
HE019	LONA PLASTICA AZUL 12x14	1.00	Und	RD\$ 199.04	RD\$ 35.83	RD\$ 234.87	
HE020	BROCHA ECON. CERDA GRIS 3'	1.00	Und	RD\$ 96.77	RD\$ 17.42	RD\$ 114.19	
HE021	Pulidora industrial 7"	1.00	Und	RD\$ 7,657.73	RD\$ 1,378.39	RD\$ 9,036.12	
HE022	EQUIPO DE CORTE Y SOLDADURA, PRETUL	1.00	Und	RD\$ 13,587.29	RD\$ 2,445.71	RD\$ 16,033.00	
HE023	Disco de corte de 7	1.00	Und	RD\$ 137.42	RD\$ 24.74	RD\$ 162.16	
HE024	Soldadora a gasolina con generador 145 arr	1.00	Und	RD\$ 138,935.64	RD\$ 25,008.42	RD\$ 163,944.06	
HE025	Alquiler de grua	1.00	Dias	26694.918	RD\$ 4,805.09	RD\$ 31,500.00	



R



R

Codigo	Concepto	Cantidad	Unidad	Precio sin itbis	Itbis	Total
MA001	Spray naranja	1	Und	RD\$ 504.41	RD\$ 90.79	RD\$ 595.20
MA002	Clavo Dulce 2-1/2	1	Lb	RD\$ 46.61	RD\$ 8.39	RD\$ 55.00
MA003	Cal perla hidratada 20kilos	1	funda	RD\$ 243.10	RD\$ 43.76	RD\$ 286.85
MA004	Hilo de albañil	1	Und	RD\$ 127.12	RD\$ 22.88	RD\$ 150.00
MA005	Pino americano bruto	1	Pt	RD\$ 104.66	RD\$ 18.84	RD\$ 123.50
MA006	Gasoil regular	1	Gal	RD\$ 221.60	RD\$ 39.89	RD\$ 261.49
MA007	ACEITE SUPER D-XA TITANIUM	1	Gal	RD\$ 1,606.44	RD\$ 289.16	RD\$ 1,895.60
MA008	Gasolina Regular	1	Galon	RD\$ 274.50	RD\$ 49.41	RD\$ 323.91
MA009	Agua	1	Galon	RD\$ 0.10	RD\$ 0.02	RD\$ 0.12
MA010	Hormigon Industrial 210 kg/cm2	1	m3	RD\$ 7,203.39	RD\$ 1,296.61	RD\$ 8,500.00
MA011	Varilla de refuerzo	1	qq	RD\$ 3,141.00	RD\$ 565.38	RD\$ 3,706.38
MA012	ALAMBRE DULCE CORTADO C. 16	1	lb	RD\$ 84.75	RD\$ 15.25	RD\$ 100.00
MA013	Playwood 4x8x3/4"	1	Und	RD\$ 2,194.92	RD\$ 395.08	RD\$ 2,590.00
MA014	Clavo acero	1	lb	RD\$ 76.27	RD\$ 13.73	RD\$ 90.00
MA015	Arena estado natural	1	M3	RD\$ 885.59	RD\$ 159.41	RD\$ 1,045.00
MA016	Cemento gris	1	funda	RD\$ 385.59	RD\$ 69.41	RD\$ 455.00
MA017	Grava 1/2 - 3/4	1	M3	RD\$ 1,161.02	RD\$ 208.98	RD\$ 1,370.00
MA018	Arena gruesa lavada	1	M3	RD\$ 1,779.66	RD\$ 320.34	RD\$ 2,100.00
MA019	Block 8"	1	Und	RD\$ 45.76	RD\$ 8.24	RD\$ 54.00
MA020	Arena de pañete	1	m3	RD\$ 1,483.05	RD\$ 266.95	RD\$ 1,750.00
MA021	Pino cepillado	1	Pt	RD\$ 93.75	RD\$ 16.88	RD\$ 110.63
MA022	Block 6"	1	Und	RD\$ 35.59	RD\$ 6.41	RD\$ 42.00
MA023	Arena de pañete	1	m3	RD\$ 1,483.05	RD\$ 266.95	RD\$ 1,750.00
MA024	ADHESIVO P/PANETE	1	Gl	RD\$ 1,172.61	RD\$ 211.07	RD\$ 1,383.68
MA025	MANTO POLIESTER (TELA ASFÁLTICA) 5kg	1	Rollo	RD\$ 3,034.23	RD\$ 546.16	RD\$ 3,580.39
MA026	IMPERMEABILIZANTE TECHO PRIMER ASFALTICO	1	Cubeta	RD\$ 2,499.00	RD\$ 449.82	RD\$ 2,948.82
MA027	Gas licuado	1	Gl.	RD\$ 139.10	RD\$ -	RD\$ 139.10
MA028	TUBO PVC 2X19 SCH-40	1	Und	RD\$ 1,535.96	RD\$ 276.47	RD\$ 1,812.43
MA029	CODOS 2"X90 PRESION	1	Und	RD\$ 123.84	RD\$ 22.29	RD\$ 146.14
MA030	TEFLON 3/4" AMARILLO GRANDE	1	Und	RD\$ 128.14	RD\$ 23.06	RD\$ 151.20
MA031	CEMENTO PVC	1	Gal	RD\$ 4,154.79	RD\$ 747.86	RD\$ 4,902.65
MA032	DESAGUE P/TECHO	1	Und	RD\$ 93.85	RD\$ 16.89	RD\$ 110.74
MA033	Pegatod pegamento gris	1	Und	RD\$ 169.49	RD\$ 30.51	RD\$ 200.00
MA034	EUROJUNTA 5KG (DERRETIDO P/ CERAMICA)	1	Und	RD\$ 203.74	RD\$ 36.67	RD\$ 240.41
MA035	Estopa	1	Lb	RD\$ 73.37	RD\$ 13.21	RD\$ 86.58
MA036	Separador de loseta	1	Und	RD\$ 52.07	RD\$ 9.37	RD\$ 61.44
MA037	Ceramica con diseño de piedras 30x60 cm	1	m2	RD\$ 1,525.42	RD\$ 274.58	RD\$ 1,800.00
MA038	PINTURA ACRILICA TROP. PLUS	1	Gal.	RD\$ 1,432.20	RD\$ 257.80	RD\$ 1,690.00
MA039	Granito 30 x 30 cms	1	m2	RD\$ 1,525.42	RD\$ 274.58	RD\$ 1,800.00
MA040	SOLDADURA UNIVERSAL 70-18 1/8	1	Und	RD\$ 90.24	RD\$ 16.24	RD\$ 106.48
MA041	Gasoil regular	1	Gal	RD\$ 221.60	RD\$ 39.89	RD\$ 261.49
MA042	Tube Galv. 1-1/2"	1	Und	RD\$ 1,501.13	RD\$ 270.20	RD\$ 1,771.33
MA043	Oxido gris Domastur	1	Gl	RD\$ 618.59	RD\$ 111.35	RD\$ 729.94
MA044	THINNER TH-1000 TROP.	1	Galon	RD\$ 454.24	RD\$ 81.76	RD\$ 536.00
MA045	Pintura esmalte industrial domastur	1	Gal.	RD\$ 1,608.56	RD\$ 289.54	RD\$ 1,898.10
MA046	Clavos 1-1/4" con arandelas Caja de 100unds	1	Und	RD\$ 888.14	RD\$ 159.86	RD\$ 1,048.00
MA047	Fulminates - Green Shots Caja de 100unds	1	Und	RD\$ 620.34	RD\$ 111.66	RD\$ 732.00
MA048	PERFIL CGM 2 1/2 * 10 C-22	1	Und	RD\$ 293.00	RD\$ 52.74	RD\$ 345.74
MA049	TRAVESAL CGM 2 1/2*10 C-22	1	Und	RD\$ 257.11	RD\$ 46.28	RD\$ 303.39
MA050	TAPE FIBRA VIDRIO 2x 300 PIES	1	Und	RD\$ 294.00	RD\$ 52.92	RD\$ 346.92
MA051	CEMENTIN 50 LBS MAPEI	1	funda	RD\$ 610.00	RD\$ 109.80	RD\$ 719.80
MA052	Tornillos 6 x 1-1/4" LBS 293 Torn/LB	1	LB	RD\$ 185.55	RD\$ 33.40	RD\$ 218.95
MA053	Tornillos 7 x 7/16" LBS 354 Torn/LB	1	LB	RD\$ 228.47	RD\$ 41.12	RD\$ 269.59
MA054	ESQUINERO PLASTICO 1 1/4*10	1	Und	RD\$ 210.15	RD\$ 37.83	RD\$ 247.98
MA055	PLANCHA DENS-GLASS GOLD 5/8X4X8	1	Placha	RD\$ 1,525.00	RD\$ 274.50	RD\$ 1,799.50
MA056	REJILLA ALETA FIJA P/FILTRO 3/4"	1	Und	RD\$ 15,366.51	RD\$ 2,765.97	RD\$ 18,132.48
MA057	ANGULAR 12' W/GASKET.	1	Und	RD\$ 1,274.40	RD\$ 229.39	RD\$ 1,503.79
MA058	Viga W12x19		lb	RD\$ 56.99	RD\$ 10.26	RD\$ 67.25
MA059	Tola Lisa 4' x 8'	1	Lb	RD\$ 67.68	RD\$ 12.18	RD\$ 79.86
MA060	TUERCAS Y ARANDELAS PARA BARRA 1"	1	Und	RD\$ 160.00	RD\$ 28.80	RD\$ 188.80
MA061	PERNOS DIAM. 1"x20'	1	Und	RD\$ 268.33	RD\$ 48.30	RD\$ 316.63



Codigo	Concepto	Cantidad	Unidad	Precio
MO001	Ayudante	1.00	Hora	RD\$ 100.00
MO002	Maestro	1.00	Hora	RD\$ 250.00
MO003	Brigada Topografica	1.00	dia	RD\$ 13,000.00
MO004	Carpintero	1.00	Hora	RD\$ 250.00
MO005	Capataz	1.00	Hora	RD\$ 150.00
MO006	Operador de equipos pesados	1.00	Hora	RD\$ 312.50
MO007	Varillero	1.00	qq	RD\$ 391.59
	Confeccion e instalacion de moldes para vigas de amarre de 0.15 o 0.20 mts de ancho por 0.50 mts de altura	1.00	ml	RD\$ 226.67
MO008	Desencofrado vigas y dinteles	1.00	m2	RD\$ 20.10
MO009	Encofrado de columnas de 0.30x0.30 hasta 0.40x0.40	1.00	ml	RD\$ 219.34
MO010	Desencofrado columnas	1.00	m2	RD\$ 24.75
MO011	Albañil	1.00	Hora	RD\$ 225.00
MO012	Pañete en techos	1.00	m2	RD\$ 261.91
MO013	Confeccion de moldes para muros de hormigon armado ambas caras lisas. Cada cara	1.00	m2	RD\$ 190.55
MO014	Encofrado de vigas de carga. Por cada 0.10 mts de altura	1.00	ml	RD\$ 49.49
MO015	Encofrado de losa de mas de 5.00 mts hasta 6.00 mts de altura	1.00	m2	RD\$ 291.42
MO016	Desencofrado de losa	1.00	m2	RD\$ 32.75
MO017	Adicional por ser mas alto de 2.75 mts	1.00	m2	RD\$ 0.81
MO018	Colocacion de bloque de 8"	1.00	Und	RD\$ 26.23
MO019	Corte y amarre de varillas en bloques, bastones a 0.20 mts	1.00	Und	RD\$ 3.13
MO020	Llenado de huecos de bastones a 0.20 mts	1.00	Und	RD\$ 7.88
MO021	Colocacion de bloques de 6"	1.00	Und	RD\$ 23.68
MO022	Subida de agregado	1.00	m3	RD\$ 350.00
MO023	Fino en techo horizontal	1.00	m2	RD\$ 165.16
MO024	Zabaleta en techo	1.00	ml	RD\$ 88.11
MO025	Subida de rolo	1.00	Und	50
MO026	Instalacion de membrana asfaltica	1.00	m2	RD\$ 150.00
MO027	Plomero	1.00	Hora	RD\$ 250.00
MO028	MO Fraguache	1.00	m2	RD\$ 28.57
MO029	Pañete pulido sin color	1.00	m2	RD\$ 207.59
MO030	Cantos en vigas, columnas, antepechos y mochetas	1.00	ml	RD\$ 82.80
MO031	Mochetas	1.00	ml	RD\$ 80.00
MO032	Mo Colocacion de loseta de ceramica	1.00	m2	RD\$ 719.62
MO033	Corte de chazos	1.00	Und	RD\$ 40.00
MO034				

(Handwritten signature)



MO035	Mo pintura	1.00	m2	RD\$	90.00
MO036	MO instalacion de piso en granito	1.00	m2	RD\$	303.31
MO037	MO zocalos de granito para pisos	1.00	ml	RD\$	130.82
MO038	Soldador	1.00	Hora	RD\$	250.00
MO039	Pintura en estructura metalica	1.00	m2	RD\$	120.00
MO040	Instalador de densglass/durock	1.00	m2	RD\$	550.00
MO041	Instalacion de rejilla	1.00	Und	RD\$	1,200.00

R



Lote 3.
Barahona.



R





1. Formulario de Presentación de la Oferta Económica.

R





Comité de Compras y Licitaciones

CP-CPJ-04-2022

OFERTA ECONÓMICA

NOMBRE DEL OFERENTE: CONSTRUCTORA ECHAVARRIA MOTA, SRL

Página 1 de 1

Ítem No.	Descripción del Bien, Servicio u Obra	Unidad de medida ¹	Cantidad ²	Precio Unitario	Precio Total
1	CONTRATACIÓN DE OBRAS CIVILES PARA INSTALACIÓN DE ASCENSORES EN 3 SEDES. LOTE 3-PALACIO DE JUSTICIA DE BARAHONA	und	1	RD\$ 2,679,161.02	RD\$ 2,679,161.02
	VALOR TOTAL DE LA OFERTA: RD\$ RDS 2,679,161.02				
	Valor total de la oferta en letras: DOS MILLONES SEISCIENTOS SETENTA Y NUEVE MIL CIENTO SESENTA Y UNO CON 02/100				

MORTIMER ANDRES ECHAVARRIA MOQUETE en calidad de GERENTE, debidamente autorizado para actuar en nombre y representación de CONSTRUCTORA ECHAVARRIA MOTA, SRL.

Firma

02/06/2022

¹Si aplica.
²Si aplica.



2. Garantía de Seriedad.



R





CONTRATO NÚM. 1-1207-10152
FIANZA LICITACIÓN O MANTENIMIENTO DE OFERTA

1.-**POR CUANTO:** CONSTRUCTORA ECHAVARRIA MOTA SRL. Con su RNC: 130902607 con domicilio y asiento social en la C/ ROBLES, #49, ENS. JULIETA MORALES.

(En lo adelante llamado el Afianzado)

Ha solicitado en fecha hoy día 1 DE JUNIO DEL 2022, a la Compañía SEGUROS APS, S.A. (EN LO ADELANTE EL FIADOR), UNA FIANZA POR UNA SUMA NUNCA MAYOR DE SETENTA Y CINCO MIL CON 00/100 (RD\$75,000.00), EQUIVALENTE AL 1% DEL MONTO TOTAL DE LA OBRA, SIETE MILLONES QUINIENTOS MIL CON 00/100 (RD\$7,500,000.00).

Para garantizar las obligaciones siguientes:

GARANTIZAR EL MANTENIMIENTO DE OFERTA PARA LA INSTALACION DE ASCENSORES EN 3 SEDES. REF: CP-CPJ-04-2022. LOTE 1,2 Y 3.

2.- **POR CUANTO:** La presente fianza se emite a favor y en beneficio exclusivo de: **CONSEJO DEL PODER JUDICIAL** Y tiene como fecha de Vigencia 1 DE JUNIO DEL 2022 al 1 DE DICIEMBRE DEL 2022.

3.- **POR CUANTO:** SEGUROS APS, S.A., No acepta ni reconoce transferencia que de la presente se haga a persona natural o jurídica.

4.- **POR CUANTO:** SEGUROS APS, S.A. se compromete a responder a la FIANZA LICITACIÓN O MANTENIMIENTO DE OFERTA de todos los daños y perjuicios que demuestre le ocurran a consecuencia del incumplimiento de las obligaciones legales contractuales del afianzado, hasta una suma nunca mayor que el límite de la presente fianza y siempre que haya sido declarada ejecutoria de acuerdo con la ley.

4.A) Se hace constar que: cualquier reclamación a cargo de esta fianza debe hacerse dentro de los treinta días posteriores a la fecha en que legalmente sea declarada ejecutoria.

4.B) Esta Fianza cesará en su validez y no podrá ser ejecutada por el beneficiario de la misma en todo y cualquier caso de Fuerza Mayor, de acuerdo a la Ley Dominicana que evite o impida a CONSTRUCTORA ECHAVARRIA MOTA SRL, el cumplir con las obligaciones contractuales asumidas por este y garantizadas por la presente fianza.

5.) **POR CUANTO:** SEGUROS APS, S.A., No realizará devoluciones de la prima pagada ni de los gastos incurridos, por ningún concepto que alegue el afianzado.

6.) **POR CUANTO:** El afianzado ha pagado la prima de seguros de la fianza y abonado los gastos exigidos por las leyes vigentes.

7.) **POR CUANTO:** La ley de seguros privados vigente capacita a las Compañías de Seguros, legalmente autorizadas a las prestaciones de fianzas

8.) **POR CUANTO:** SEGUROS APS, S.A., legalmente constituida y autorizada a ejercer el negocio de seguros en general en todo el Territorio Nacional de acuerdo con disposiciones legales vigentes, otorga por la presente póliza la fianza por valor de SETENTA Y CINCO MIL CON 00/100 (RD\$75,000.00), EQUIVALENTE AL 1% DEL MONTO TOTAL DE LA OBRA SIETE MILLONES QUINIENTOS MIL CON 00/100 (RD\$7,500,000.00). Conforme a las estipulaciones del presente convenio.

Y para que conste, se firma y se sella debidamente en Santo Domingo, República Dominicana, hoy día 1 DE JUNIO DEL 2022



3. Presupuesto de Obra.



R





OBRA: Accesibilidad- Obra Civil para instalación de ascensores- Palacio de Justicia de Barahona

FECHA:

UBIC.: Provincia Barahona.

Solicitado por :

Preparado por :

Part.	Descripción	Und.	Cant.	PU	Valor (RD\$)	Subtotal
1.00 Preliminares						
1.01	Replanteo	pu	1.00	20,100.50	20,100.50	
1.02	Extracción de Capa Vegetal	m3	3.49	2,199.95	7,677.84	
1.03	Extracción y replantación de Palma	pa	1.00	12,199.02	12,199.02	
1.04	Extracción de árbol y tierra negra de jardinera redonda	pa	1.00	24,199.02	24,199.02	
1.05	Demolición de Jardinera redonda en parqueo	ud	1.00	11,554.74	11,554.74	
1.06	Demolición de acera perimetral	m3	9.00	1,213.59	10,922.35	
1.07	Corte y demolición de asfalto en parqueo	m2	10.00	612.04	6,120.44	
1.08	Demolición de escalinata (5 escalones) de Granito	ud	5.00	772.45	3,862.27	
1.09	Traslado de escombros	m3	4.54	819.65	3,721.20	
1.10	Bote de escombros	viaje	2.00	4,741.49	9,482.98	
Sub-total					RD\$	109,840.38

2.00 Movimiento de Tierra						
2.01	Excavación en Tierra	m3	34.85	767.24	26,738.27	
2.02	Traslado de escombros	pu	1.00	9,908.18	9,908.18	
2.03	Bote de escombros	viajes	4.00	4,741.49	18,965.96	
2.04	Relleno de Reposición	m3	33.41	444.10	14,837.48	
Sub-total					RD\$	70,449.89

3.00 Hormigón Armado						
3.01	Hormigón Simple (1:3:5) de limpieza H=7.00 cms	m3	1.50	6,677.81	10,016.72	
3.02	Zapata de Columnas y Muros (Platea) Hormigón 1:2:4, H= 60.00 cms doble camada (Ver detalles en planos).	m3	10.46	13,978.76	146,217.86	
3.03	Columnas Hormigón (1:2:4) Sección 0.35 x 0.35 mts (Ver detalles en planos).	m3	6.67	38,996.77	260,108.49	
3.04	Muros de Hormigón (1:2:4) Sección E=0.30 (Ver detalles en planos M).	m3	9.56	25,877.37	247,387.68	
3.05	Vigas a nivel de Piso y Techo de sección 0.35 x .050 mts, Hormigón (1:2:4)(Ver detalles en planos V-1).	m3	4.15	30,303.65	125,760.16	
3.06	Vigas a nivel de Dintel de Sección 0.35 x 0.30, Hormigón (1:2:4) (ver detalles en planos V-2)).	m3	1.95	36,352.53	70,887.44	
3.07	Losa de Techo y Hormigón (1:2:4) E=0.25m acero Ø3/4"@ 0.25 en ambas direcciones doble camada (ver detalles en planos).	m3	1.70	32,303.90	54,916.63	
3.08	Vuelo en entrepiso y techo de Hormigón (1:2:4) E=0.15 m acero Ø1/2"@ 0.25 en ambas direcciones doble camada (ver detalles en planos).	m3	1.10	31,636.02	34,799.62	
Sub-total					RD\$	980,094.60



R



OBRA: Accesibilidad- Obra Civil para instalación de ascensores- Palacio de Justicia de Barahona

FECHA:

UBIC.: Provincia Barahona.

Solicitado por :

Preparado por :

Part.	Descripción	Und.	Cant.	PU	Valor (RD\$)	Subtotal
4.00	Muros					
4.01	Suministro y colocación de bloques de 8" todas la cámaras llenas acero Ø3/8"@ 0.20 m	m2	50.78	2,547.04	129,338.47	
4.02	Suministro y colocación de bloques de 6" en antepecho	m2	5.25	1,355.33	7,115.48	
Sub-total						RD\$ 136,453.95





OBRA: Accesibilidad- Obra Civil para instalación de ascensor en Palacio de Justicia de Barahona

UBIC.: Provincia Barahona.

FECHA:

Solicitado por :

Preparado por :

Part.	Descripción	Und.	Cant.	PU	Valor (RD\$)	Subtotal
5.00 Terminación de Techo						
5.01	Fino de Techo	m2	8.83	792.02	6,993.55	
5.02	Zabaleta	m	13.12	234.89	3,081.79	
5.03	Impermeabilizante en Lona Asfáltica 5Kg. Poliéster, Granulada.	m2	10.60	747.15	7,919.84	
5.04	Desagüe Pluvial de 2"	ud	1.00	3,181.36	3,181.36	
5.05	Fraguache de elementos de Hormigón (Vigas, columnas, losas de techo y vuelo)	m2	71.50	158.75	11,350.85	
Sub-total					RD\$	32,527.39
6.00 Terminación de Superficie						
6.01	Pañete en muros	m2	183.94	553.09	101,735.89	
6.02	Pañete de techo y vuelos	m2	11.27	620.63	6,994.49	
6.03	Cantos y Mochetas	m	148.00	335.63	49,673.63	
6.04	Revestimiento muro frontal con cerámica con diseño de piedras (0.20 x 0.40 mts) -(0.30 x 0.60 mts)	m2	18.52	3,862.00	71,524.26	
Sub-total					RD\$	229,928.27
7.00 Pintura						
7.01	Suministro y aplicación de pintura acrílica exterior (Similar a la existente).	m2	197.40	250.75	49,497.87	
Sub-total					RD\$	49,497.87
8.00 Pasillos de Acceso						
8.01	Demolición de baranda existente	ud	3.00	3,523.39	10,570.16	
8.02	Terminación de baranda existente	ud	3.00	24,867.61	74,602.82	
8.03	Suministro e instalación de piso de granito 30 x 30 cms en pasarela (Similar a existente)	m2	7.32	3,810.87	27,895.56	
8.04	Suministro e instalación de zócalos de granito en pasarela (Similar a existente).	m	9.00	516.45	4,648.09	
8.05	Pasamanos de Hierro en pasarela	p2	54.23	248.63	13,483.18	
8.06	Suministro y aplicación de pintura industrial en Hierros de pasarela	pu	1.00	8,676.54	8,676.54	
8.07	Suministro y colocación de Techo en Denglass en pasarela	m2	43.72	2,726.26	119,192.27	
Sub-total					RD\$	259,068.62
9.00 Misceláneos						
9.01	Suministro e instalación de rejilla de aluminio para ventilación (incluye terminación)	ud	1.00	22,849.61	22,849.61	



R



OBRA: Accesibilidad- Obra Civil para instalación de ascensores- Palacio de Justicia de Barahona

FECHA:

UBIC.: Provincia Barahona.

Solicitado por :

Preparado por :

Part.	Descripción	Und.	Cant.	PU	Valor (RD\$)	Subtotal
9.02	Suministro y colocación Vigas Metálicas Tipo H=12", e=3/8", para soporte de Motor	pl	17.78	6,409.84	113,966.88	
9.03	Suministro y colocación de Placas Metálicas de 10" x 10" x 1/4" para anclaje de Vigas Metálicas, incluye Tornillos	ud	4.00	5,818.17	23,272.69	
9.04	Traslado y bote de escombros	viajes	1.00	9,659.37	9,659.37	
9.05	Limpieza continua y final	pa	1.00	34,760.86	34,760.86	
Sub-total					RD\$	204,509.41





R



OBRA: Accesibilidad- Obra Civil para instalación de ascensores- Palacio de Justicia de Barahona

UBIC.: Provincia Barahona.

FECHA:

Solicitado por :

Preparado por :

Part.	Descripción	Und.	Cant.	PU	Valor (RD\$)	Subtotal
-------	-------------	------	-------	----	--------------	----------

SUB-TOTAL GENERAL COSTOS DIRECTOS (RD\$)					RD\$	2,042,370.36
---	--	--	--	--	-------------	---------------------

10.00 GASTOS INDIRECTOS

10.01	Dirección técnica y responsabilidad			10.00%		RD\$ 204,237.04
10.02	Gastos administrativos y de obra			3.00%		RD\$ 61,271.11
10.03	Transporte			2.50%		RD\$ 51,059.26
SUB-TOTAL						RD\$ 316,567.41

SUB-TOTAL GRAVADO					RD\$	2,358,937.77
--------------------------	--	--	--	--	-------------	---------------------

BASE IMPONIBLE DE IMPUESTOS			10.00%	RD\$	235,893.78	
10.04	ITBIS (18% del 10% del total Norma 07-2007)		18.00%	RD\$	42,460.88	
10.05	Seguro Social y Contra accidentes		4.50%	RD\$	91,906.67	
10.06	Ley de pensión y jubilación obreros de la construcción		1.00%	RD\$	20,423.70	
10.07	CODIA		0.10%	RD\$	2,042.37	
10.08	Equipos de Salud e Higiene		1.00%	RD\$	20,423.70	
10.09	Equipo de Seguridad y Protección Personal		2.00%	RD\$	40,847.41	
SUB-TOTAL (RD\$)					RD\$	218,104.73

SUB-TOTAL GENERAL COSTOS INDIRECTOS (RD\$)					RD\$	534,672.14
---	--	--	--	--	-------------	-------------------

10.10	Imprevistos			5.00%		RD\$ 102,118.52
-------	-------------	--	--	-------	--	-----------------

TOTAL GENERAL (RD\$)					RD\$	2,679,161.02
-----------------------------	--	--	--	--	-------------	---------------------

4. Análisis de las partidas del presupuesto.

R





[Handwritten signature]



ANÁLISIS CON ITBS PARA EL ÍTEM 1.00-Accesibilidad- Obra Civil para instalación de ascensores-Palacio de Justicia de San Pedro de Macoris.

Capítulo No.1: Preliminares

Partida No. 1.01: Replanteo

Código	Concepto	Cantidad	Unidad	Precio unitario	Itbis	Sub-Total	Sub-Total Itbis	Precio Total
AN001	Replanteo	1.00	PA			RD\$ 19,934.15	RD\$ 166.35	RD\$ 20,100.50
MO								
MO001	Ayudante	0.50	Hora	RD\$ 128.11	RD\$ -	RD\$ 64.05	RD\$ -	RD\$ 64.05
MO002	Maestro	8.00	Hora	RD\$ 299.02	RD\$ -	RD\$ 2,392.17	RD\$ -	RD\$ 2,392.17
MO003	Brigada Topografo	1.00	dia	RD\$ 15,200.00	RD\$ -	RD\$ 15,200.00	RD\$ -	RD\$ 15,200.00
MO004	Carpintero	1.50	Hora	RD\$ 299.02	RD\$ -	RD\$ 448.53	RD\$ -	RD\$ 448.53
Materiales								
MA001	Spray naranja	0.19	Und	RD\$ 504.41	RD\$ 90.79	RD\$ 94.58	RD\$ 17.02	RD\$ 111.60
MA002	Clavo Dulce 2-1/2	0.12	Lb	RD\$ 46.61	RD\$ 8.39	RD\$ 5.77	RD\$ 1.04	RD\$ 6.81
MA003	Cal perla hidratada 20kilos	1.88	funda	RD\$ 243.10	RD\$ 43.76	RD\$ 455.81	RD\$ 82.04	RD\$ 537.85
MA004	Hilo de albañil	0.75	Und	RD\$ 127.12	RD\$ 22.88	RD\$ 95.34	RD\$ 17.16	RD\$ 112.50
MA005	Pino americano bruto	2.48	Pt	RD\$ 110.17	RD\$ 19.83	RD\$ 272.67	RD\$ 49.08	RD\$ 321.75
Herramientas								
HE001	Herramientas menores	RD\$ 18,104.76	%	5%	RD\$ -	RD\$ 905.24	RD\$ -	RD\$ 905.24

Partida No. 1.02: Extracción de Capa Vegetal

Código	Concepto	Cantidad	Unidad	Precio unitario	Itbis	Sub-Total	Sub-Total Itbis	Precio Total
AN002	Extracción de Capa Vegetal	1.00	m3			RD\$ 2,166.38	RD\$ 93.57	RD\$ 2,199.95
MO								
MO001	Ayudante	11.11	Hora	RD\$ 128.11	RD\$ -	RD\$ 1,423.43	RD\$ -	RD\$ 1,423.43
MO005	Capataz	2.78	Hora	RD\$ 166.38	RD\$ -	RD\$ 462.15	RD\$ -	RD\$ 462.15
Materiales								
Herramientas								
HE001	Herramientas menores	RD\$ 1,885.58	%	5%	RD\$ 0%	RD\$ 94.28	RD\$ -	RD\$ 94.28
HE012	Azadón para jardín de 15"	0.15	Und	RD\$ 209.46	RD\$ 37.70	RD\$ 31.42	RD\$ 5.66	RD\$ 37.07
HE005	Pala cuadrada cabeza 19" con mango de madera puño "y"	0.15	Und	RD\$ 407.03	RD\$ 73.27	RD\$ 61.06	RD\$ 10.99	RD\$ 72.05
HE006	Talacho-pico de 4.5 lbs con mango de madera de 36"	0.10	Und	RD\$ 940.44	RD\$ 169.28	RD\$ 94.04	RD\$ 16.93	RD\$ 110.97

Partida No. 1.03: Extracción y replantación de Palma

Código	Concepto	Cantidad	Unidad	Precio unitario	Itbis	Sub-Total	Sub-Total Itbis	Precio Total
AN003	Extracción y replantación de Palma	1.00	PA			RD\$ 12,077.75	RD\$ 121.27	RD\$ 12,199.02
MO								
MO001	Ayudante	64.00	Hora	RD\$ 128.11	RD\$ -	RD\$ 8,198.96	RD\$ -	RD\$ 8,198.96
MO005	Capataz	16.00	Hora	RD\$ 166.38	RD\$ -	RD\$ 2,662.00	RD\$ -	RD\$ 2,662.00
Materiales								
Herramientas								
HE001	Herramientas menores	RD\$ 10,860.96	%	5%	RD\$ 0%	RD\$ 543.05	RD\$ -	RD\$ 543.05
HE005	Pala cuadrada cabeza 19" con mango de madera puño "y"	0.50	Und	RD\$ 407.03	RD\$ 73.27	RD\$ 203.52	RD\$ 36.63	RD\$ 240.15
HE006	Talacho-pico de 4.5 lbs con mango de madera de 36"	0.50	Und	RD\$ 940.44	RD\$ 169.28	RD\$ 470.22	RD\$ 84.64	RD\$ 554.86

Partida No. 1.04: Extracción de árbol y tierra negra de jardinera redonda

Código	Concepto	Cantidad	Unidad	Precio unitario	Itbis	Sub-Total	Sub-Total Itbis	Precio Total
AN004	Extracción de árbol y tierra negra de jardinera redonda	1.00	PA			RD\$ 24,077.75	RD\$ 121.27	RD\$ 24,199.02
MO								
MO001	Ayudante	64.00	Hora	RD\$ 128.11	RD\$ -	RD\$ 8,198.96	RD\$ -	RD\$ 8,198.96
MO005	Capataz	16.00	Hora	RD\$ 166.38	RD\$ -	RD\$ 2,662.00	RD\$ -	RD\$ 2,662.00
Materiales								
MA062	Tierra negra	5.000	m3	RD\$ 2,400.00	RD\$ -	RD\$ 12,000.00	RD\$ -	RD\$ 12,000.00
Herramientas								
HE001	Herramientas menores	RD\$ 10,860.96	%	5%	RD\$ 0%	RD\$ 543.05	RD\$ -	RD\$ 543.05
HE005	Pala cuadrada cabeza 19" con mango de madera puño "y"	0.50	Und	RD\$ 407.03	RD\$ 73.27	RD\$ 203.52	RD\$ 36.63	RD\$ 240.15
HE006	Talacho-pico de 4.5 lbs con mango de madera de 36"	0.50	Und	RD\$ 940.44	RD\$ 169.28	RD\$ 470.22	RD\$ 84.64	RD\$ 554.86

Partida No. 1.05: Demolición de Jardinera redonda en parqueo

Código	Concepto	Cantidad	Unidad	Precio unitario	Itbis	Sub-Total	Sub-Total Itbis	Precio Total
AN050	Demolición de Jardinera redonda en parqueo	1.00	Und			RD\$ 10,661.95	RD\$ 892.79	RD\$ 11,554.74
MO								
MO001	Ayudante	32.00	Hora	RD\$ 128.11	RD\$ -	RD\$ 4,099.48	RD\$ -	RD\$ 4,099.48
MO005	Capataz	8.00	Hora	RD\$ 166.38	RD\$ -	RD\$ 1,331.00	RD\$ -	RD\$ 1,331.00
Materiales								
Herramientas								
HE001	Herramientas menores	RD\$ 5,430.48	%	5%	RD\$ 0%	RD\$ 271.52	RD\$ -	RD\$ 271.52
HE013	Masetta octagonal 16lb	0.50	Und	RD\$ 2,750.41	RD\$ 495.07	RD\$ 1,375.20	RD\$ 247.54	RD\$ 1,622.74
HE014	Martillo demolidor de 30 kg, 2000 w	0.05	Und	RD\$ 71,694.92	RD\$ 12,905.08	RD\$ 3,584.75	RD\$ 645.25	RD\$ 4,230.00



R

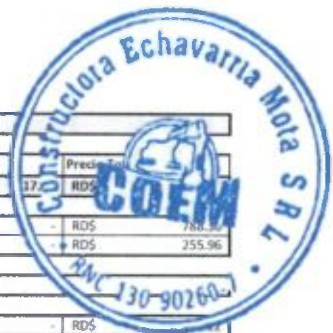

Partida No. 1.06: Demolición de acera perimetral

Código	Concepto	Cantidad	Unidad	Precio unitario	Itbis	Sub-Total	Sub-Total Itbis	Precio Total
AN051	Demolición de acera perimetral	1.00	m3			RD\$ 1,195.74	RD\$	RD\$ 1,195.74
MO								
MO001	Ayudante	6.15	Hora	RD\$ 128.11	RD\$ -	RD\$ 788.36	RD\$	RD\$ 788.36
MO005	Capataz	1.54	Hora	RD\$ 166.38	RD\$ -	RD\$ 255.96	RD\$	RD\$ 255.96
Materiales								
Herramientas								
HE001	Herramientas menores	RD\$ 1,044.32	%	5%	0%	RD\$ 52.22	RD\$ -	RD\$ 52.22
HE013	Maseta octagonal 16lb	0.01	Und	RD\$ 2,750.41	RD\$ 495.07	RD\$ 27.50	RD\$ 4.95	RD\$ 32.45
HE014	Martillo demoleedor de 30 kg. 2000 w	0.00	Und	RD\$ 71,694.92	RD\$ 12,905.08	RD\$ 71.69	RD\$ 12.91	RD\$ 84.60

Partida No. 1.07: Corte y demolición de asfalto en parqueo

Código	Concepto	Cantidad	Unidad	Precio unitario	Itbis	Sub-Total	Sub-Total Itbis	Precio Total
AN052	Corte y demolición de asfalto en parqueo	1.00	m2			RD\$ 568.38	RD\$ 43.66	RD\$ 612.04
MO								
MO001	Ayudante	1.58	Hora	RD\$ 128.11	RD\$ -	RD\$ 202.54	RD\$ -	RD\$ 202.54
MO042	Mo corte concreto	2.00	ml	RD\$ 21.00	RD\$ -	RD\$ 42.00	RD\$ -	RD\$ 42.00
MO005	Capataz	0.40	Hora	RD\$ 166.38	RD\$ -	RD\$ 65.76	RD\$ -	RD\$ 65.76
Materiales								
MA008	Gasolina Regular	0.150	Galon	RD\$ 274.50	RD\$ 49.41	RD\$ 41.18	RD\$ 7.41	RD\$ 48.59
Herramientas								
HE001	Herramientas menores	RD\$ 310.30	%	5%	0%	RD\$ 15.52	RD\$ -	RD\$ 15.52
HE026	CORTADORA DE ASFALTO FS400LV 20"	0.00	Und	RD\$ 187,180.74	RD\$ 33,692.53	RD\$ 93.99	RD\$ 16.85	RD\$ 110.44
HE005	Pala cuadrada cabeza 19" con mango de madera puño "y"	0.08	Und	RD\$ 407.03	RD\$ 73.27	RD\$ 32.56	RD\$ 5.86	RD\$ 38.42
HE006	Talacho-pico de 4.5 lbs con mango de madera de 36"	0.08	Und	RD\$ 940.44	RD\$ 169.28	RD\$ 75.24	RD\$ 13.54	RD\$ 88.78

Partida No. 1.08: Demolición de escalinata (5 escalones) de Granito

Código	Concepto	Cantidad	Unidad	Precio unitario	Itbis	Sub-Total	Sub-Total Itbis	Precio Total
AN053	Demolición de escalinata (5 escalones) de Granito	1.00	Und			RD\$ 758.17	RD\$ 14.28	RD\$ 772.45
MO								
MO001	Ayudante	3.81	Hora	RD\$ 128.11	RD\$ -	RD\$ 488.03	RD\$ -	RD\$ 488.03
MO005	Capataz	0.95	Hora	RD\$ 166.38	RD\$ -	RD\$ 158.45	RD\$ -	RD\$ 158.45
Materiales								
Herramientas								
HE001	Herramientas menores	RD\$ 646.49	%	5%	0%	RD\$ 32.32	RD\$ -	RD\$ 32.32
HE013	Maseta octagonal 16lb	0.01	Und	RD\$ 2,750.41	RD\$ 495.07	RD\$ 22.00	RD\$ 3.96	RD\$ 25.96
HE014	Martillo demoleedor de 30 kg. 2000 w	0.00	Und	RD\$ 71,694.92	RD\$ 12,905.08	RD\$ 57.36	RD\$ 10.32	RD\$ 67.68

Partida No. 1.09: Traslado de escombros

Código	Concepto	Cantidad	Unidad	Precio unitario	Itbis	Sub-Total	Sub-Total Itbis	Precio Total
AN004	Traslado de escombros	1.00	m3			RD\$ 791.69	RD\$ 27.96	RD\$ 819.65
MO								
MO001	Ayudante	3.57	Hora	RD\$ 128.11	RD\$ -	RD\$ 457.53	RD\$ -	RD\$ 457.53
MO005	Capataz	0.89	Hora	RD\$ 166.38	RD\$ -	RD\$ 148.55	RD\$ -	RD\$ 148.55
Materiales								
Herramientas								
HE001	Herramientas menores	RD\$ 606.08	%	5%	0%	RD\$ 30.30	RD\$ -	RD\$ 30.30
HE005	Pala cuadrada cabeza 19" con mango de madera puño "y"	0.10	Und	RD\$ 407.03	RD\$ 73.27	RD\$ 40.70	RD\$ 7.33	RD\$ 48.03
HE008	CARRETILLA TRUP 5 AZUL MGO MET.GOM MAC	0.02	Und	RD\$ 5,730.19	RD\$ 1,031.43	RD\$ 114.60	RD\$ 20.63	RD\$ 135.23

Partida No. 1.10: Bote de escombros

Código	Concepto	Cantidad	Unidad	Precio unitario	Itbis	Sub-Total	Sub-Total Itbis	Precio Total
AN005	Bote de escombros	1.00	Viaje			RD\$ 4,719.51	RD\$ 21.98	RD\$ 4,741.49
MO								
MO001	Ayudante	7.200	Hora	RD\$ 128.11	RD\$ -	RD\$ 922.38	RD\$ -	RD\$ 922.38
MO005	Capataz	3.600	Hora	RD\$ 166.38	RD\$ -	RD\$ 598.95	RD\$ -	RD\$ 598.95
Materiales								
Herramientas								
HE001	Herramientas menores	RD\$ 1,521.33	%	5%	0%	RD\$ 76.07	RD\$ -	RD\$ 76.07
HE005	Pala cuadrada cabeza 19" con mango de madera puño "y"	0.3	Und	RD\$ 407.03	RD\$ 73.27	RD\$ 122.11	RD\$ 21.98	RD\$ 144.09
HE009	Bote de material llenano a mano	6	m3	RD\$ 500.00	RD\$ -	RD\$ 3,000.00	RD\$ -	RD\$ 3,000.00

Capitulo No.2: Movimiento de Tierra

Partida No. 2.01: Excavación en Tierra

Código	Concepto	Cantidad	Unidad	Precio unitario	Itbis	Sub-Total	Sub-Total Itbis	Precio Total
AN006	Excavación en Tierra	1.00	m3			RD\$ 739.32	RD\$ 27.92	RD\$ 767.24
MO								
MO001	Ayudante	3.28	Hora	RD\$ 128.11	RD\$ -	RD\$ 420.03	RD\$ -	RD\$ 420.03



(Handwritten signature)



MO005	Capataz	0.52	Hora	RD\$ 166.38	RD\$ -	RD\$ 136.37	RD\$ 136.37
Materiales							
Herramientas							
HE001	Herramientas menores		%		5%	0%	RD\$ 27.82
HE005	Pala cuadrada cabeza 19" con puño "y"	0.15	Und	RD\$ 407.03	RD\$ 73.27	RD\$ 61.06	RD\$ 61.06
HE006	Talacho-pico de 4.5 lbs con mango de madera de 36"	0.10	Und	RD\$ 940.44	RD\$ 169.28	RD\$ 94.04	RD\$ 94.04

Partida No. 2.02:Traslado de escombros

Codigo	Concepto	Cantidad	Unidad	Precio unitario	Itbis	Sub-Total	Sub-Total Itbis	Precio Total
AN007	Traslado de escombros	1.00	pa			RD\$ 9,266.56	RD\$ 641.62	RD\$ 9,908.18
MIO								
MO001	Ayudante	32.00	Hora	RD\$ 128.11	RD\$ -	RD\$ 4,099.48	RD\$ -	RD\$ 4,099.48
MO005	Capataz	8.00	Hora	RD\$ 166.38	RD\$ -	RD\$ 1,331.00	RD\$ -	RD\$ 1,331.00
Materiales								
Herramientas								
HE001	Herramientas menores	RD\$ 5,430.48	%		5%	0%	RD\$ 271.52	RD\$ 271.52
HE005	Pala cuadrada cabeza 19" con mango de madera puño "y"	2.00	Und	RD\$ 407.03	RD\$ 73.27	RD\$ 814.07	RD\$ 146.53	RD\$ 960.60
HE008	CARRETILLA TRUP 5 AZUL MGO MET.GOM MAC	0.48	Und	RD\$ 5,730.19	RD\$ 1,031.43	RD\$ 2,750.49	RD\$ 495.09	RD\$ 3,245.58

Partida No. 2.03:Bote de escombros

Codigo	Concepto	Cantidad	Unidad	Precio unitario	Itbis	Sub-Total	Sub-Total Itbis	Precio Total
AN005	Bote de escombros	1.00	Viaje			RD\$ 4,719.51	RD\$ 21.98	RD\$ 4,741.49
MIO								
MO001	Ayudante	7.200	Hora	RD\$ 128.11	RD\$ -	RD\$ 922.38	RD\$ -	RD\$ 922.38
MO005	Capataz	3.600	Hora	RD\$ 166.38	RD\$ -	RD\$ 598.95	RD\$ -	RD\$ 598.95
Materiales								
Herramientas								
HE001	Herramientas menores	RD\$ 1,521.33	%		5%	0%	RD\$ 76.07	RD\$ 76.07
HE005	Pala cuadrada cabeza 19" con mango de madera puño "y"	0.3	Und	RD\$ 407.03	RD\$ 73.27	RD\$ 122.11	RD\$ 21.98	RD\$ 144.09
HE009	Bote de material llenado a mano	6	m3	RD\$ 500.00	RD\$ -	RD\$ 3,000.00	RD\$ -	RD\$ 3,000.00

Partida No. 2.03:Relleno de Reposición

Codigo	Concepto	Cantidad	Unidad	Precio unitario	Itbis	Sub-Total	Sub-Total Itbis	Precio Total
AN008	Relleno de Reposición	1.00	m3			RD\$ 384.89	RD\$ 59.21	RD\$ 444.10
MIO								
MO001	Ayudante	0.330	Hora	RD\$ 128.11	RD\$ -	RD\$ 42.28	RD\$ -	RD\$ 42.28
MO005	Capataz	0.066	Hora	RD\$ 166.38	RD\$ -	RD\$ 10.98	RD\$ -	RD\$ 10.98
Materiales								
MA008	Gasolina Regular	0.320	Galon	RD\$ 274.50	RD\$ 49.41	RD\$ 87.84	RD\$ 15.81	RD\$ 103.65
MA009	Agua	30.000	Galon	RD\$ 0.60	RD\$ 0.11	RD\$ 18.00	RD\$ 3.24	RD\$ 21.24
Herramientas								
HE001	Herramientas menores	RD\$ 53.26	%		5%	0%	RD\$ 2.66	RD\$ 2.66
HE007	Alquiler de compactador manual (maguito)	0.066	Dias	RD\$ 2,966.10	RD\$ 533.90	RD\$ 195.76	RD\$ 35.24	RD\$ 231.00
HE005	Pala cuadrada cabeza 19" con mango de madera puño "y"	0.025	Und	RD\$ 407.03	RD\$ 73.27	RD\$ 10.18	RD\$ 1.83	RD\$ 12.01
HE008	CARRETILLA TRUP 5 AZUL MGO MET.GOM MAC	0.003	Und	RD\$ 5,730.19	RD\$ 1,031.43	RD\$ 17.19	RD\$ 3.09	RD\$ 20.28

Capitulo No.3: Hormigón Armado

Partida No. 3.01:Hormigón Simple (1:3:5) de limpieza H=7.00 cms

Codigo	Concepto	Cantidad	Unidad	Precio unitario	Itbis	Sub-Total	Sub-Total Itbis	Precio Total
AN010	Hormigón Simple (1:3:5) de limpieza H=7.00 cms	1.00	m3			RD\$ 5,817.64	RD\$ 860.18	RD\$ 6,677.81
MIO								
MO001	Ayudante	3.774	Hora	RD\$ 128.11	RD\$ -	RD\$ 483.43	RD\$ -	RD\$ 483.43
MO012	Albañil	0.943	Hora	RD\$ 237.31	RD\$ -	RD\$ 223.88	RD\$ -	RD\$ 223.88
MO002	Maestro	0.943	Hora	RD\$ 299.02	RD\$ -	RD\$ 282.10	RD\$ -	RD\$ 282.10
Materiales								
MA017	Grava 1/2 - 3/4	0.506	M3	RD\$ 1,161.02	RD\$ 208.98	RD\$ 587.76	RD\$ 105.80	RD\$ 693.56
MA018	Arena gruesa lavada	0.84	M3	RD\$ 1,974.58	RD\$ 355.42	RD\$ 1,666.05	RD\$ 299.89	RD\$ 1,965.94
MA016	Cemento gris	5.95	Funda	RD\$ 385.59	RD\$ 69.41	RD\$ 2,296.12	RD\$ 413.30	RD\$ 2,709.42
MA009	Agua	50.000	Galon	RD\$ 0.60	RD\$ 0.11	RD\$ 30.00	RD\$ 5.40	RD\$ 35.40
Herramientas								
HE001	Herramientas menores	RD\$ 989.40	%		5%	0%	RD\$ 49.47	RD\$ 49.47
HE002	Hormigonera Tech 250-Gasolina (Ruedas neumaticas)	0.0015	Und	RD\$ 101,978.81	RD\$ 18,356.19	RD\$ 152.97	RD\$ 27.53	RD\$ 180.50
HE005	Pala cuadrada cabeza 19" con mango de madera puño "y"	0.1	Und	RD\$ 407.03	RD\$ 73.27	RD\$ 40.70	RD\$ 7.33	RD\$ 48.03
HE008	CARRETILLA TRUP 5 AZUL MGO MET.GOM MAC	0.0009	Und	RD\$ 5,730.19	RD\$ 1,031.43	RD\$ 5.16	RD\$ 0.93	RD\$ 6.09

Partida No. 3.02:Zapata de Columnas y Muros (Plata) Hormigón 1:2:4, H= 60.00 cms doble camada (Ver detalles en planos).

Codigo	Concepto	Cantidad	Unidad	Precio unitario	Itbis	Sub-Total	Sub-Total Itbis	Precio Total
AN011	Hormigón 1:2:4	1.00	m3			RD\$ 6,628.77	RD\$ 1,006.18	RD\$ 7,634.95



R



MO														
MO001	Ayudante	3.774	Hora	RDS	128.11	RDS	-	RDS	483.43	RDS	-	RDS	483.43	
MO012	Albañil	0.943	Hora	RDS	237.31	RDS	-	RDS	223.88	RDS	-	RDS	223.88	
MO002	Maestro	0.943	Hora	RDS	299.02	RDS	-	RDS	282.10	RDS	-	RDS	282.10	
Materiales														
MA017	Grava 1/2 3/4"	0.450	M3	RDS	1,161.02	RDS	208.98	RDS	522.66	RDS	-	RDS	522.66	
MA018	Arena gruesa lavada	0.90	M3	RDS	1,974.58	RDS	355.42	RDS	1,777.12	RDS	-	RDS	1,777.12	
MA016	Cemento gris	7.94	funda	RDS	385.59	RDS	69.41	RDS	3,061.49	RDS	-	RDS	3,061.49	
MAG09	Agua	50.000	Galon	RDS	0.60	RDS	0.11	RDS	30.00	RDS	-	RDS	30.00	
Herramientas														
HE001	Herramientas menores	RDS	989.40	%		5%		0%	RDS	49.47	RDS	-	RDS	49.47
HE002	Hormigonera Tech 250-Gasolina (Ruedas neumaticas)	0.0015	Und	RDS	101,978.81	RDS	18,356.19	RDS	152.97	RDS	-	RDS	152.97	
HE005	Pala cuadrada cabeza 19" con mango de madera puño "y"	0.1	Und	RDS	407.03	RDS	73.27	RDS	40.70	RDS	-	RDS	40.70	
HE008	CARRETLA TRUP 5 AZUL MGO MET.GOM MAC	0.0009	Und	RDS	5,730.19	RDS	1,031.43	RDS	5.16	RDS	-	RDS	5.16	

Codigo	Concepto	Cantidad	Unidad	Precio unitario	Itbis	Sub-Total	Sub-Total Itbis	Precio Total						
AN012	Zapata de Columnas y Muros (Plata) Hormigón 1:2:4, H= 60.00 cms doble camada (Ver detalles en planos).	1.00	m3			RDS	12,209.62	RDS	1,769.14	RDS	13,978.76			
MO														
MO001	Ayudante	3.774	Hora	RDS	128.11	RDS	-	RDS	483.43	RDS	483.43			
MO007	Varillero	1.057	qq	RDS	391.59	RDS	-	RDS	413.79	RDS	413.79			
MO002	Maestro	0.943	Hora	RDS	299.02	RDS	-	RDS	282.10	RDS	282.10			
Materiales														
MA011	Hormigón 1:2:4	1.100	m3	RDS	6,628.77	RDS	1,006.18	RDS	7,291.65	RDS	1,106.80	RDS	8,398.45	
MA011	Varilla de refuerzo	1.06	qq	RDS	3,312.81	RDS	596.31	RDS	3,500.59	RDS	-	RDS	3,500.59	
MA012	ALAMBRE DULCE CORTADO C. 16	2.113	lb	RDS	84.75	RDS	15.25	RDS	179.10	RDS	-	RDS	179.10	
Herramientas														
HE001	Herramientas menores	RDS	1,179.31	%		5%		0%	RDS	58.97	RDS	-	RDS	58.97

Partida No. 3.03:Columnas Hormigón (1:2:4) Sección 0.35 x 0.35 mts (Ver detalles en planos).

Codigo	Concepto	Cantidad	Unidad	Precio unitario	Itbis	Sub-Total	Sub-Total Itbis	Precio Total						
AN013	Columnas Hormigón (1:2:4) Sección 0.35 x 0.35 mts (Ver detalles en planos).	1.00	m3			RDS	34,028.59	RDS	4,968.18	RDS	38,996.77			
MO														
MO001	Ayudante	3.77	Hora	RDS	128.11	RDS	-	RDS	483.43	RDS	483.43			
MO007	Varillero	5.61	qq	RDS	391.59	RDS	-	RDS	2,196.89	RDS	2,196.89			
MO010	Encofrado de columnas de 0.30x0.30 hasta 0.40x0.40	8.16	m2	RDS	229.34	RDS	-	RDS	1,872.16	RDS	-	RDS	1,872.16	
MO011	Desencofrado columnas	5.71	m2	RDS	34.75	RDS	-	RDS	198.57	RDS	-	RDS	198.57	
MO002	Maestro	0.94	Hora	RDS	299.02	RDS	-	RDS	282.10	RDS	-	RDS	282.10	
Materiales														
MA011	Hormigón 1:2:4	1.10	m3	RDS	6,628.77	RDS	1,006.18	RDS	7,291.65	RDS	1,106.80	RDS	8,398.45	
MA011	Varilla de refuerzo	5.61	qq	RDS	3,312.81	RDS	596.31	RDS	3,500.59	RDS	-	RDS	3,500.59	
MA012	ALAMBRE DULCE CORTADO C. 16	11.22	lb	RDS	84.75	RDS	15.25	RDS	950.88	RDS	-	RDS	950.88	
MA013	Playwood 4x8x3/4"	0.19	Und	RDS	2,194.92	RDS	395.08	RDS	421.67	RDS	-	RDS	421.67	
MA005	Pino americano bruto	9.22	Pt	RDS	110.17	RDS	19.83	RDS	1,016.06	RDS	-	RDS	1,016.06	
MA002	Clavo Dulce 2-1/2	6.92	Lb	RDS	46.61	RDS	8.39	RDS	322.39	RDS	-	RDS	322.39	
MA014	Clavo acero	3.04	lb	RDS	76.27	RDS	13.73	RDS	155.66	RDS	-	RDS	155.66	
Herramientas														
HE001	Herramientas menores	RDS	5,033.15	%		5%		0%	RDS	251.66	RDS	-	RDS	251.66

Partida No. 3.04:Muros de Hormigón (1:2:4) Sección E=0.30 (Ver detalles en planos M).

Codigo	Concepto	Cantidad	Unidad	Precio unitario	Itbis	Sub-Total	Sub-Total Itbis	Precio Total						
AN014	Muros de Hormigón (1:2:4) Sección E=0.30 (Ver detalles en planos M).	1.00	m3			RDS	22,669.77	RDS	3,207.60	RDS	25,877.37			
MO														
MO001	Ayudante	3.77	Hora	RDS	128.11	RDS	-	RDS	483.43	RDS	483.43			
MO007	Varillero	2.37	qq	RDS	391.59	RDS	-	RDS	929.60	RDS	929.60			
MO014	Confeccion de moldes para muros de hormigon armado ambas caras lisas. Cada cara	6.67	m2	RDS	240.55	RDS	-	RDS	1,603.67	RDS	-	RDS	1,603.67	
MO011	Desencofrado columnas	6.67	m2	RDS	34.75	RDS	-	RDS	231.67	RDS	-	RDS	231.67	
MO002	Maestro	0.94	Hora	RDS	299.02	RDS	-	RDS	282.10	RDS	-	RDS	282.10	
Materiales														
MA011	Hormigón 1:2:4	1.10	m3	RDS	6,628.77	RDS	1,006.18	RDS	7,291.65	RDS	1,106.80	RDS	8,398.45	
MA011	Varilla de refuerzo	2.37	qq	RDS	3,312.81	RDS	596.31	RDS	7,864.37	RDS	-	RDS	7,864.37	
MA012	ALAMBRE DULCE CORTADO C. 16	4.75	lb	RDS	84.75	RDS	15.25	RDS	402.36	RDS	-	RDS	402.36	
MA013	Playwood 4x8x3/4"	0.29	Und	RDS	2,194.92	RDS	395.08	RDS	639.54	RDS	-	RDS	639.54	
MA005	Pino americano bruto	17.76	Pt	RDS	110.17	RDS	19.83	RDS	1,956.64	RDS	-	RDS	1,956.64	
MA002	Clavo Dulce 2-1/2	12.38	Lb	RDS	46.61	RDS	8.39	RDS	576.88	RDS	-	RDS	576.88	
MA014	Clavo acero	3.03	lb	RDS	76.27	RDS	13.73	RDS	231.36	RDS	-	RDS	231.36	
Herramientas														
HE001	Herramientas menores	RDS	3,530.46	%		5%		0%	RDS	176.52	RDS	-	RDS	176.52

Partida No. 3.05:Vigas a nivel de Piso y Techo de sección 0.35 x .050 mts, Hormigón (1:2:4)(Ver detalles en planos V-1).

Codigo	Concepto	Cantidad	Unidad	Precio unitario	Itbis	Sub-Total	Sub-Total Itbis	Precio Total			
AN015	Vigas a nivel de Piso y Techo de sección 0.35 x .050 mts, Hormigón (1:2:4)(Ver detalles en planos V-1).	1.00	m3			RDS	26,749.06	RDS	3,554.59	RDS	30,303.65
MO											
MO001	Ayudante	3.77	Hora	RDS	128.11	RDS	-	RDS	483.43	RDS	483.43



R



MO007	Varillero	3.27	qq	RDS	391.59	RDS	-	RDS	1,281.91	RDS	-	RDS	1,281.91
MO015	Encofrado de vigas de altura	28.57	ml	RDS	69.49	RDS	-	RDS	1,985.43	RDS	-	RDS	12,796.86
MO009	Desencofrado vigas y dinteles	38.57	m2	RDS	40.10	RDS	-	RDS	1,546.71	RDS	-	RDS	654.72
MO002	Maestro	0.94	Hora	RDS	299.02	RDS	-	RDS	282.10	RDS	-	RDS	282.10
Materiales													
AN011	Hormigón 1:2:4	1.10	m3	RDS	6,628.77	RDS	1,006.18	RDS	7,291.65	RDS	1,106.80	RDS	8,398.45
MA011	Varilla de refuerzo	3.27	qq	RDS	3,312.81	RDS	596.31	RDS	10,844.80	RDS	1,952.96	RDS	12,796.86
MA012	ALAMBRE DULCE CORTADO C. 16	6.55	lb	RDS	84.75	RDS	15.25	RDS	554.85	RDS	99.14	RDS	654.72
MA013	Playwood 4x8x3/4"	0.26	Und	RDS	2,194.92	RDS	395.08	RDS	569.26	RDS	102.47	RDS	671.73
MA005	Pino americano bruto	10.31	Pt	RDS	110.17	RDS	19.83	RDS	1,135.69	RDS	204.42	RDS	1,340.11
MA002	Clavo Dulce 2-1/2	8.27	Lb	RDS	46.61	RDS	8.39	RDS	385.30	RDS	69.35	RDS	454.65
MA014	Clavo acero	1.43	lb	RDS	76.27	RDS	13.73	RDS	108.96	RDS	19.61	RDS	128.57
Herramientas													
HE001	Herramientas menores		%		5%		0%	RDS	278.98	RDS	-	RDS	278.98

Partida No. 3.06: Vigas a nivel de Dintel de Sección 0.35 x 0.30, Hormigón (1:2:4) (ver detalles en planos V-2)).

Codigo	Concepto	Cantidad	Unidad	Precio unitario	Itbis	Sub-Total	Sub-Total Itbis	Precio Total
AN016	Vigas a nivel de Dintel de Sección 0.35 x 0.30, Hormigón (1:2:4) (ver detalles en planos V-2)).	1.00	m3			RDS 31,895.79	RDS 4,456.75	RDS 36,352.53
MDO								
MO001	Ayudante	3.77	Hora	RDS 128.11	RDS -	RDS 483.43	RDS -	RDS 483.43
MO007	Varillero	4.72	qq	RDS 391.59	RDS -	RDS 1,849.64	RDS -	RDS 1,849.64
MO008	Confeccion e instalacion de moldes para vigas de anasarre de 0.15 o 0.20 mts de ancho por 0.50 mts de altura	9.52	ml	RDS 296.67	RDS -	RDS 2,825.43	RDS -	RDS 2,825.43
MO009	Desencofrado vigas y dinteles	6.67	m2	RDS 40.10	RDS -	RDS 267.33	RDS -	RDS 267.33
MO002	Maestro	0.94	Hora	RDS 299.02	RDS -	RDS 282.10	RDS -	RDS 282.10
Materiales								
AN011	Hormigón 1:2:4	1.10	m3	RDS 6,628.77	RDS 1,006.18	RDS 7,291.65	RDS 1,106.80	RDS 8,398.45
MA011	Varilla de refuerzo	4.72	qq	RDS 3,312.81	RDS 596.31	RDS 15,647.80	RDS 2,816.60	RDS 18,464.40
MA012	ALAMBRE DULCE CORTADO C. 16	9.45	lb	RDS 84.75	RDS 15.25	RDS 800.58	RDS 144.10	RDS 944.68
MA013	Playwood 4x8x3/4"	0.22	Und	RDS 2,194.92	RDS 395.08	RDS 491.95	RDS 88.55	RDS 580.51
MA005	Pino americano bruto	10.76	Pt	RDS 110.17	RDS 19.83	RDS 1,185.40	RDS 213.37	RDS 1,398.77
MA002	Clavo Dulce 2-1/2	8.07	Lb	RDS 46.61	RDS 8.39	RDS 376.12	RDS 67.70	RDS 443.82
MA014	Clavo acero	1.43	lb	RDS 76.27	RDS 13.73	RDS 108.96	RDS 19.61	RDS 128.57
Herramientas								
HE001	Herramientas menores		%		5%	0%	RDS 285.40	RDS 285.40

Partida No. 3.07: Losa de Techo y Hormigón (1:2:4) E=0.25m acero #3/4" @ 0.25 en ambas direcciones doble camada (ver detalles en planos).

Codigo	Concepto	Cantidad	Unidad	Precio unitario	Itbis	Sub-Total	Sub-Total Itbis	Precio Total
AN017	Losa de Techo y Hormigón (1:2:4) E=0.25m acero #3/4" @ 0.25 en ambas direcciones doble camada (ver detalles en planos).	1.00	m3			RDS 28,158.73	RDS 4,145.17	RDS 32,303.90
MDO								
MO001	Ayudante	3.77	Hora	RDS 128.11	RDS -	RDS 483.43	RDS -	RDS 483.43
MO007	Varillero	3.90	qq	RDS 391.59	RDS -	RDS 1,527.92	RDS -	RDS 1,527.92
MO016	Encofrado de losa de mas de 5.00 mts hasta 6.00 mts de altura	4.00	m2	RDS 331.42	RDS -	RDS 1,325.68	RDS -	RDS 1,325.68
MO017	Desencofrado de losa	4.00	m2	RDS 42.75	RDS -	RDS 171.00	RDS -	RDS 171.00
MO018	Adicional por ser mas alto de 2.75 mts	4.00	m2	RDS 1.81	RDS -	RDS 7.24	RDS -	RDS 7.24
MO002	Maestro	0.94	Hora	RDS 299.02	RDS -	RDS 282.10	RDS -	RDS 282.10
Materiales								
AN011	Hormigón 1:2:4	1.10	m3	RDS 6,628.77	RDS 1,006.18	RDS 7,291.65	RDS 1,106.80	RDS 8,398.45
MA011	Varilla de refuerzo	3.90	qq	RDS 3,312.81	RDS 596.31	RDS 12,926.06	RDS 2,326.69	RDS 15,252.75
MA012	ALAMBRE DULCE CORTADO C. 16	7.80	lb	RDS 84.75	RDS 15.25	RDS 661.33	RDS 119.04	RDS 780.37
MA013	Playwood 4x8x3/4"	0.13	Und	RDS 2,194.92	RDS 395.08	RDS 295.17	RDS 53.13	RDS 348.30
MA005	Pino americano bruto	18.78	Pt	RDS 110.17	RDS 19.83	RDS 2,069.40	RDS 372.49	RDS 2,441.89
MA002	Clavo Dulce 2-1/2	11.01	Lb	RDS 46.61	RDS 8.39	RDS 512.97	RDS 92.34	RDS 605.31
MA014	Clavo acero	5.44	lb	RDS 76.27	RDS 13.73	RDS 414.92	RDS 74.68	RDS 489.60
Herramientas								
HE001	Herramientas menores		%		5%	0%	RDS 189.87	RDS 189.87

Partida No. 3.08: Vuelo en entrepiso y techo de Hormigón (1:2:4) E=0.15 m acero #1/2" @ 0.25 en ambas direcciones doble camada (ver detalles en planos).

Codigo	Concepto	Cantidad	Unidad	Precio unitario	Itbis	Sub-Total	Sub-Total Itbis	Precio Total
AN018	Vuelo en entrepiso y techo de Hormigón (1:2:4) E=0.15 m acero #1/2" @ 0.25 en ambas direcciones doble camada (ver detalles en planos).	1.00	m3			RDS 27,698.66	RDS 3,940.36	RDS 31,639.02
MDO								
MO001	Ayudante	3.77	Hora	RDS 128.11	RDS -	RDS 483.43	RDS -	RDS 483.43
MO007	Varillero	2.98	qq	RDS 391.59	RDS -	RDS 1,167.94	RDS -	RDS 1,167.94
MO016	Encofrado de losa de mas de 5.00 mts hasta 6.00 mts de altura	6.67	m2	RDS 331.42	RDS -	RDS 2,209.47	RDS -	RDS 2,209.47
MO017	Desencofrado de losa	6.67	m2	RDS 42.75	RDS -	RDS 285.00	RDS -	RDS 285.00
MO018	Adicional por ser mas alto de 2.75 mts	6.67	m2	RDS 1.81	RDS -	RDS 12.07	RDS -	RDS 12.07
MO002	Maestro	0.94	Hora	RDS 299.02	RDS -	RDS 282.10	RDS -	RDS 282.10
Materiales								
AN011	Hormigón 1:2:4	1.10	m3	RDS 6,628.77	RDS 1,006.18	RDS 7,291.65	RDS 1,106.80	RDS 8,398.45
MA011	Varilla de refuerzo	2.98	qq	RDS 3,312.81	RDS 596.31	RDS 9,880.64	RDS 1,778.52	RDS 11,659.16
MA012	ALAMBRE DULCE CORTADO C. 16	5.97	lb	RDS 84.75	RDS 15.25	RDS 505.52	RDS 90.99	RDS 596.51
MA013	Playwood 4x8x3/4"	0.22	Und	RDS 2,194.92	RDS 395.08	RDS 491.95	RDS 88.55	RDS 580.51
MA005	Pino americano bruto	30.32	Pt	RDS 110.17	RDS 19.83	RDS 3,340.39	RDS 601.27	RDS 3,941.66
MA002	Clavo Dulce 2-1/2	17.85	Lb	RDS 46.61	RDS 8.39	RDS 831.98	RDS 149.76	RDS 981.74
MA014	Clavo acero	9.07	lb	RDS 76.27	RDS 13.73	RDS 691.53	RDS 124.47	RDS 816.00



R



HE001	Herramientas menores	RDS	440.00	%	5%	0%	RDS	222.00	RDS
-------	----------------------	-----	--------	---	----	----	-----	--------	-----

Capítulo No.4: Muros

Codigo	Concepto	Cantidad	Unidad	Precio unitario	Itbis	Sub-Total	Sub-Total Itbis	Precio Total
AN019	Mortero de junta de bloque	1.00	m3			RDS 5,079.65	RDS 727.34	RDS 5,806.99
MO								
MO001	Ayudante	3.774	Hora	RDS 128.11	RDS	RDS 483.43	RDS	RDS 483.43
MO012	Albañil	0.943	Hora	RDS 237.31	RDS	RDS 223.88	RDS	RDS 223.88
MO002	Maestro	0.943	Hora	RDS 299.02	RDS	RDS 282.10	RDS	RDS 282.10
Materiales								
MA015	Arena estado natural	1.020	M3	RDS 885.59	RDS 159.41	RDS 903.31	RDS 162.59	RDS 1,065.90
MA016	Cemento gris	7.940	funda	RDS 385.59	RDS 69.41	RDS 3,061.61	RDS 551.09	RDS 3,612.70
MA009	Agua	50.000	Galon	RDS 0.60	RDS 0.11	RDS 30.00	RDS 5.40	RDS 35.40
Herramientas								
HE001	Herramientas menores	RDS 989.40	%	5%	0%	RDS 49.47	RDS	RDS 49.47
HE005	Pala cuadrada cabeza 19" con mango de madera puño "y"	0.1	Und	RDS 407.03	RDS 73.27	RDS 40.70	RDS 7.33	RDS 48.03
HE008	CARRETLA TRUP 5 AZUL MGO MET.GOM MAC	0.0009	Und	RDS 5,730.19	RDS 1,031.43	RDS 5.16	RDS 0.93	RDS 6.09

Codigo	Concepto	Cantidad	Unidad	Precio unitario	Itbis	Sub-Total	Sub-Total Itbis	Precio Total
AN020	Hormigon de camaras de block 1:3:5	1.00	m3			RDS 5,543.06	RDS 810.75	RDS 6,353.81
MO								
MO001	Ayudante	3.774	Hora	RDS 128.11	RDS	RDS 483.43	RDS	RDS 483.43
MO012	Albañil	0.943	Hora	RDS 237.31	RDS	RDS 223.88	RDS	RDS 223.88
MO002	Maestro	0.943	Hora	RDS 299.02	RDS	RDS 282.10	RDS	RDS 282.10
Materiales								
MA017	Grava 1/2 - 3/4	0.844	M3	RDS 1,161.02	RDS 208.98	RDS 979.61	RDS 176.33	RDS 1,155.94
MA018	Arena gruesa lavada	0.506	M3	RDS 1,974.58	RDS 355.42	RDS 999.63	RDS 179.93	RDS 1,179.56
MA016	Cemento gris	5.955	funda	RDS 385.59	RDS 69.41	RDS 2,296.12	RDS 413.30	RDS 2,709.42
MA009	Agua	50.000	Galon	RDS 0.60	RDS 0.11	RDS 30.00	RDS 5.40	RDS 35.40
Herramientas								
HE001	Herramientas menores	RDS 989.40	%	5%	0%	RDS 49.47	RDS	RDS 49.47
HE002	Hormigonera Tech 250-Gasolina (Ruedas neumaticas)	0.0015	Und	RDS 101,978.81	RDS 18,356.19	RDS 152.97	RDS 27.53	RDS 180.50
HE005	Pala cuadrada cabeza 19" con mango de madera puño "y"	0.1	Und	RDS 407.03	RDS 73.27	RDS 40.70	RDS 7.33	RDS 48.03
HE008	CARRETLA TRUP 5 AZUL MGO MET.GOM MAC	0.0009	Und	RDS 5,730.19	RDS 1,031.43	RDS 5.16	RDS 0.93	RDS 6.09

Partida No. 4.01-Suministro y colocación de bloques de 8" todas la cámaras llenas acero @3/8" @ 0.20 m

Codigo	Concepto	Cantidad	Unidad	Precio unitario	Itbis	Sub-Total	Sub-Total Itbis	Precio Total
AN021	Suministro y colocación de bloques de 8" todas la cámaras llenas acero @3/8" @ 0.20 m	1.00	m2			RDS 2,261.33	RDS 285.71	RDS 2,547.04
MO								
MO019	Colocacion de bloque de 8"	13.00	Und	RDS 26.23	RDS	RDS 340.99	RDS	RDS 340.99
MO020	Corte y amarre de varillas en bloques, bastones a 0.20 mts	13.00	Und	RDS 3.13	RDS	RDS 40.69	RDS	RDS 40.69
MO021	Llenado de huecos de bastones a 0.20 mts	13.00	Und	RDS 7.88	RDS	RDS 102.44	RDS	RDS 102.44
Materiales								
AN019	Mortero de junta de bloque	0.02	m3	RDS 5,079.65	RDS 727.34	RDS 104.69	RDS 14.99	RDS 119.69
AN020	Hormigon de camaras de block 1:3:5	0.14	m3	RDS 5,543.06	RDS 810.75	RDS 769.90	RDS 112.61	RDS 882.51
MA011	Varilla de refuerzo	0.08	qq	RDS 3,312.81	RDS 596.31	RDS 269.65	RDS 48.54	RDS 318.19
MA012	ALAMBRE DULCE CORTADO C. 16	0.16	lb	RDS 84.75	RDS 15.25	RDS 13.80	RDS 2.48	RDS 16.28
MA019	Block 8"	13.00	Und	RDS 45.76	RDS 8.24	RDS 594.92	RDS 107.08	RDS 702.00
Herramientas								
HE001	Herramientas menores	RDS 484.12	%	5%	0%	RDS 24.21	RDS	RDS 24.21
HE011	Andamios	0.0009	m2	RDS 55.00	RDS	RDS 0.05	RDS	RDS 0.05

Partida No. 4.02-Suministro y colocación de bloques de 6" en antepecho

Codigo	Concepto	Cantidad	Unidad	Precio unitario	Itbis	Sub-Total	Sub-Total Itbis	Precio Total
AN022	Suministro y colocación de bloques de 6" en antepecho	1.00	m2			RDS 1,287.11	RDS 148.22	RDS 1,355.33
MO								
MO022	Colocacion de bloques de 6"	13.00	Und	RDS 23.68	RDS	RDS 307.84	RDS	RDS 307.84
Materiales								
AN019	Mortero de junta de bloque	0.02	m3	RDS 5,079.65	RDS 727.34	RDS 84.53	RDS 12.10	RDS 96.63
AN020	Hormigon de camaras de block 1:3:5	0.04	m3	RDS 5,543.06	RDS 810.75	RDS 230.35	RDS 33.69	RDS 264.04
MA011	Varilla de refuerzo	0.03	qq	RDS 3,312.81	RDS 596.31	RDS 101.12	RDS 18.20	RDS 119.32
MA012	ALAMBRE DULCE CORTADO C. 16	0.06	lb	RDS 84.75	RDS 15.25	RDS 5.17	RDS 0.93	RDS 6.10
MA022	Block 6"	13.00	Und	RDS 35.59	RDS 6.41	RDS 462.71	RDS 83.29	RDS 546.00
Herramientas								
HE001	Herramientas menores	RDS 307.84	%	5%	0%	RDS 15.39	RDS	RDS 15.39

Capítulo No.5: Terminación de Techo

Codigo	Concepto	Cantidad	Unidad	Precio unitario	Itbis	Sub-Total	Sub-Total Itbis	Precio Total
AN023	Mortero de fino de techo 1:3	1.00	m3			RDS 7,755.06	RDS 1,208.91	RDS 8,963.97
MO								



R



MO001	Ayudante	3.774	Hora	RD\$ 128.11	RD\$ -	RD\$ 483.43	RD\$ -	RD\$ -
MO012	Albañil	0.943	Hora	RD\$ 237.31	RD\$ -	RD\$ 223.88	RD\$ -	RD\$ -
MO002	Maestro	0.943	Hora	RD\$ 299.02	RD\$ -	RD\$ 282.10	RD\$ -	RD\$ -
Materiales								
MA018	Arena gruesa lavada	1.030	M3	RD\$ 1,974.58	RD\$ 355.42	RD\$ 2,014.07	RD\$ 362.53	RD\$ 2,376.60
MA016	Cemento gris	11.998	funda	RD\$ 385.59	RD\$ 69.41	RD\$ 4,626.26	RD\$ 83.33	RD\$ 4,709.59
MA009	Agua	50.000	Galon	RD\$ 0.60	RD\$ 0.11	RD\$ 30.00	RD\$ 5.11	RD\$ 35.40
Herramientas								
HE001	Herramientas menores	RD\$ 989.40	%	5%	0%	RD\$ 49.47	RD\$ -	RD\$ 49.47
HE005	Pala cuadrada cabeza 19" con mango de madera puño "y"	0.1	Und	RD\$ 407.03	RD\$ 73.27	RD\$ 40.70	RD\$ 7.33	RD\$ 48.03
HE008	CARRETILLA TRUP 5 AZUL MGO MET.GOM MAC	0.0009	Und	RD\$ 5,730.19	RD\$ 1,031.43	RD\$ 5.16	RD\$ 0.93	RD\$ 6.09

Partida No. 5.01:Fino de Techo

Codigo	Concepto	Cantidad	Unidad	Precio unitario	Itbis	Sub-Total	Sub-Total Itbis	Precio Total
AN024	Fino de Techo	1.00	m2			RD\$ 710.34	RD\$ 81.68	RD\$ 792.02
MO								
MO024	Fino en techo horizontal	1.00	m2	RD\$ 165.16	RD\$ -	RD\$ 165.16	RD\$ -	RD\$ 165.16
MO023	Subida de agregado	0.06	m3	RD\$ 450.00	RD\$ -	RD\$ 24.75	RD\$ -	RD\$ 24.75
Materiales								
AN023	Mortero de fino de techo 1:3	0.06	m3	RD\$ 7,755.06	RD\$ 1,208.91	RD\$ 426.53	RD\$ 66.49	RD\$ 493.02
MA024	ADHESIVO P/PANETE	0.040	Gl	RD\$ 1,172.61	RD\$ 211.07	RD\$ 46.90	RD\$ 8.44	RD\$ 55.35
MA021	Pino cepillado	0.40	Pt	RD\$ 93.75	RD\$ 16.88	RD\$ 37.50	RD\$ 6.75	RD\$ 44.25
Herramientas								
HE001	Herramientas menores	RD\$ 189.91	%	5%	0%	RD\$ 9.50	RD\$ -	RD\$ 9.50

Partida No. 5.02:Zabaleta

Codigo	Concepto	Cantidad	Unidad	Precio unitario	Itbis	Sub-Total	Sub-Total Itbis	Precio Total
AN025	Zabaleta	1.00	ml			RD\$ 216.63	RD\$ 18.26	RD\$ 234.89
MO								
MO025	Zabaleta en techo	1.00	ml	RD\$ 88.11	RD\$ -	RD\$ 88.11	RD\$ -	RD\$ 88.11
MO023	Subida de agregado	0.02	m3	RD\$ 450.00	RD\$ -	RD\$ 6.75	RD\$ -	RD\$ 6.75
Materiales								
AN023	Mortero de fino de techo 1:3	0.02	m3	RD\$ 7,755.06	RD\$ 1,208.91	RD\$ 116.33	RD\$ 18.13	RD\$ 134.46
MA024	ADHESIVO P/PANETE	0.001	Gl	RD\$ 1,172.61	RD\$ 211.07	RD\$ 0.70	RD\$ 0.13	RD\$ 0.83
Herramientas								
HE001	Herramientas menores	RD\$ 94.86	%	5%	0%	RD\$ 4.74	RD\$ -	RD\$ 4.74

Partida No. 5.03:Impermeabilizante en Lona Asfáltica 5Kg, Poliéster, Granulada.

Codigo	Concepto	Cantidad	Unidad	Precio unitario	Itbis	Sub-Total	Sub-Total Itbis	Precio Total
AN026	Impermeabilizante en Lona Asfáltica 5Kg, Poliéster, Granulada.	1.00	m2			RD\$ 661.39	RD\$ 85.77	RD\$ 747.15
MO								
MO026	Subida de rollo	0.125	Und	RD\$ 50.00	RD\$ -	RD\$ 6.24	RD\$ -	RD\$ 6.24
MO027	Instalacion de membrana asfaltica	1.000	m2	RD\$ 150.00	RD\$ -	RD\$ 150.00	RD\$ -	RD\$ 150.00
Materiales								
MA025	MANTO POLUESTER (TELA ASFÁLTICA) 5kg	0.125	Rollo	RD\$ 3,034.23	RD\$ 546.16	RD\$ 378.42	RD\$ 68.12	RD\$ 446.53
MA026	IMPERMEABILIZANTE TECHO PRIMER ASFALTICO	0.033	Cubeta	RD\$ 2,499.00	RD\$ 449.82	RD\$ 83.30	RD\$ 14.99	RD\$ 98.29
MA027	Gas licuado	0.150	Gl.	RD\$ 139.10	RD\$ -	RD\$ 20.87	RD\$ -	RD\$ 20.87
Herramientas								
HE001	Herramientas menores	RD\$ 156.24	%	5%	0%	RD\$ 7.81	RD\$ -	RD\$ 7.81
HE015	ANTORCHA D/PROPANO	0.009	Lind	RD\$ 1,639.76	RD\$ 295.16	RD\$ 14.76	RD\$ 2.66	RD\$ 17.41

Partida No. 5.04:Desagüe Pluvial de 2"

Codigo	Concepto	Cantidad	Unidad	Precio unitario	Itbis	Sub-Total	Sub-Total Itbis	Precio Total
AN027	Desagüe Pluvial de 2"	1.00	Und			RD\$ 2,918.41	RD\$ 262.95	RD\$ 3,181.36
MO								
MO028	Plomero	3.250	Hora	RD\$ 299.02	RD\$ -	RD\$ 971.82	RD\$ -	RD\$ 971.82
MO001	Ayudante	3.250	Hora	RD\$ 128.11	RD\$ -	RD\$ 416.35	RD\$ -	RD\$ 416.35
Materiales								
MA028	TUBO PVC 2X19 SCH-40	0.600	Und	RD\$ 1,535.96	RD\$ 276.47	RD\$ 921.58	RD\$ 165.88	RD\$ 1,087.46
MA029	CODOS 2"X90 PRESION	2.000	Und	RD\$ 123.84	RD\$ 22.29	RD\$ 247.69	RD\$ 44.58	RD\$ 292.27
MA030	DESAGUE P/TECHO	1.000	Und	RD\$ 93.85	RD\$ 16.89	RD\$ 93.85	RD\$ 16.89	RD\$ 110.74
MA031	CEMENTO PVC	0.025	Gal	RD\$ 4,154.79	RD\$ 747.86	RD\$ 103.87	RD\$ 18.70	RD\$ 122.57
MA032	DESAGUE P/TECHO	1.000	Und	RD\$ 93.85	RD\$ 16.89	RD\$ 93.85	RD\$ 16.89	RD\$ 110.74
Herramientas								
HE001	Herramientas menores	RD\$ 1,388.17	%	5%	0%	RD\$ 69.41	RD\$ -	RD\$ 69.41

Partida No. 5.05:Fraguache de elementos de Hormigón (Vigas, columnas, losas de techo y vuseo)

Codigo	Concepto	Cantidad	Unidad	Precio unitario	Itbis	Sub-Total	Sub-Total Itbis	Precio Total
AN028	Mortero Fraguache	1.00	m3			RD\$ 5,452.55	RD\$ 794.46	RD\$ 6,247.01
MO								
MO001	Ayudante	3.774	Hora	RD\$ 128.11	RD\$ -	RD\$ 483.43	RD\$ -	RD\$ 483.43
MO012	Albañil	0.943	Hora	RD\$ 237.31	RD\$ -	RD\$ 223.88	RD\$ -	RD\$ 223.88
MO002	Maestro	0.943	Hora	RD\$ 299.02	RD\$ -	RD\$ 282.10	RD\$ -	RD\$ 282.10
Materiales								
MA018	Arena gruesa lavada	1.020	M3	RD\$ 1,974.58	RD\$ 355.42	RD\$ 2,014.07	RD\$ 362.53	RD\$ 2,376.60
MA016	Cemento gris	5.999	funda	RD\$ 385.59	RD\$ 69.41	RD\$ 2,313.13	RD\$ 416.36	RD\$ 2,729.49
MA009	Agua	67.700	Galon	RD\$ 0.60	RD\$ 0.11	RD\$ 40.62	RD\$ 7.31	RD\$ 47.93
Herramientas								
HE001	Herramientas menores	RD\$ 989.40	%	5%	0%	RD\$ 49.47	RD\$ -	RD\$ 49.47



R

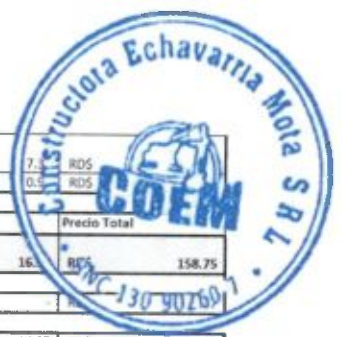

HE005	Pala cuadrada cabeza puño "y"	0.1	Und	RDS 407.03	RDS 73.27	RDS 40.70	RDS 7.33	RDS 48.03
HE008	CARRETILLA TRUP 5 AZUL MGO MET.GOM MAC	0.0009	Und	RDS 5,730.19	RDS 1,031.43	RDS 51.57	RDS 9.28	RDS 60.85
Codigo	Concepto	Cantidad	Unidad	Precio unitario	Itbis	Sub-Total	Sub-Total Itbis	Precio Total
AN029	Fraguache de elementos de Hormigon Vigas, columnas, losas de techo y losas	1.00	m2			RDS 142.38	RDS 16.37	RDS 158.75
MO								
MO029	MO Fraguache	1.00	m2	RDS 28.57	RDS -	RDS 28.57	RDS -	RDS -
Materiales								
MA028	Mortero Fraguache	0.02	m3	RDS 5,452.55	RDS 794.46	RDS 112.38	RDS 16.37	RDS 128.75
Herramientas								
HE001	Herramientas menores	RDS 28.57	%	5%	0%	RDS 1.43	RDS -	RDS 1.43

Capitulo No.6: Terminación de Superficie

AN030	Mezcla 1:5:4	1.00	m3			RDS 8,293.12	RDS 1,305.76	RDS 9,598.89
MO								
MO001	Ayudante	3.774	Hora	RDS 128.11	RDS -	RDS 483.43	RDS -	RDS 483.43
MO012	Albani	0.943	Hora	RDS 237.31	RDS -	RDS 223.88	RDS -	RDS 223.88
MO002	Maestro	0.943	Hora	RDS 299.02	RDS -	RDS 282.30	RDS -	RDS 282.10
Materiales								
MA020	Arena de pañete	1.020	m3	RDS 1,864.41	RDS 335.59	RDS 1,901.69	RDS 342.31	RDS 2,244.00
MA016	Cemento gris	8.998	funda	RDS 385.59	RDS 69.41	RDS 3,469.69	RDS 624.54	RDS 4,094.24
MA003	Cal perla hidratada 20kilos	7.199	funda	RDS 243.10	RDS 43.76	RDS 1,749.97	RDS 314.99	RDS 2,064.96
MA009	Agua	67.700	Galon	RDS 0.60	RDS 0.11	RDS 40.62	RDS 7.31	RDS 47.93
Herramientas								
HE001	Herramientas menores	RDS 989.40	%	5%	0%	RDS 49.47	RDS -	RDS 49.47
HE005	Pala cuadrada cabeza 19" con mango de madera puño "y"	0.1	Und	RDS 407.03	RDS 73.27	RDS 40.70	RDS 7.33	RDS 48.03
HE008	CARRETILLA TRUP 5 AZUL MGO MET.GOM MAC	0.009	Und	RDS 5,730.19	RDS 1,031.43	RDS 51.57	RDS 9.28	RDS 60.85

Partida No. 6.01: Pañete en muros

AN031	Pañete en muros	1.00	m2			RDS 514.17	RDS 38.93	RDS 553.09
MO								
MO030	Pañete pulido sin color	1.00	m2	RDS 207.59	RDS -	RDS 207.59	RDS -	RDS 207.59
Materiales								
AN030	Mezcla 1:5:4	0.024	m3	RDS 8,293.12	RDS 1,305.76	RDS 199.03	RDS 31.34	RDS 230.37
MA021	Pino cepillado	0.400	Pt	RDS 93.75	RDS 16.88	RDS 37.50	RDS 6.75	RDS 44.25
MA002	Clavo Dulce 2-1/2	0.100	Lb	RDS 46.61	RDS 8.39	RDS 4.66	RDS 0.84	RDS 5.50
Herramientas								
HE001	Herramientas menores	RDS 207.59	%	5%	0%	RDS 10.38	RDS -	RDS 10.38
HE011	Andamios	1	m2	RDS 55.00	RDS -	RDS 55.00	RDS -	RDS 55.00

Partida No. 6.02: Pañete de techo y vueltos

AN032	Pañete de techo y vueltos	1.00	m2			RDS 581.70	RDS 38.93	RDS 620.63
MO								
MO013	Pañete en techos	1.00	m2	RDS 271.91	RDS -	RDS 271.91	RDS -	RDS 271.91
Materiales								
AN030	Mezcla 1:5:4	0.024	m3	RDS 8,293.12	RDS 1,305.76	RDS 199.03	RDS 31.34	RDS 230.37
MA021	Pino cepillado	0.400	Pt	RDS 93.75	RDS 16.88	RDS 37.50	RDS 6.75	RDS 44.25
MA002	Clavo Dulce 2-1/2	0.100	Lb	RDS 46.61	RDS 8.39	RDS 4.66	RDS 0.84	RDS 5.50
Herramientas								
HE001	Herramientas menores	RDS 271.91	%	5%	0%	RDS 13.60	RDS -	RDS 13.60
HE011	Andamios	1	m2	RDS 55.00	RDS -	RDS 55.00	RDS -	RDS 55.00

Partida No. 6.03: Cantos y Mochetas

AN033	Cantos y Mochetas	1.00	m			RDS 326.78	RDS 8.85	RDS 335.63
MO								
MO031	Cantos en vigas, columnas, antepechos y mochetas	2.00	ml	RDS 82.80	RDS -	RDS 165.60	RDS -	RDS 165.60
MO032	Mochetas	1.00	ml	RDS 100.00	RDS -	RDS 100.00	RDS -	RDS 100.00
Materiales								
AN030	Mezcla 1:5:4	0.00360	m3	RDS 8,293.12	RDS 1,305.76	RDS 29.86	RDS 4.70	RDS 34.56
MA021	Pino cepillado	0.219	Pt	RDS 93.75	RDS 16.88	RDS 20.50	RDS 3.69	RDS 24.19
MA002	Clavo Dulce 2-1/2	0.05	Lb	RDS 46.61	RDS 8.39	RDS 2.55	RDS 0.46	RDS 3.01
Herramientas								
HE001	Herramientas menores	RDS 165.60	%	5%	0%	RDS 8.28	RDS -	RDS 8.28

Partida No. 6.04: Revestimiento muro frontal con cerámica con diseño de piedras (0.20 x 0.40 mts) - (0.30 x 0.60 mts)

AN034	Revestimiento muro frontal con cerámica con diseño de piedras (0.20 x 0.40 mts) - (0.30 x 0.60 mts)	1.00	m3			RDS 3,488.60	RDS 461.40	RDS 3,950.00
MO								
MO033	Mo Colocacion de loseta de ceramicas de fabricacion nacional	1.000	m2	RDS 719.62	RDS -	RDS 719.62	RDS -	RDS 719.62



[Handwritten signature]



MO034	Corte de chapa	1.944	Und	RD\$ 40.00	RD\$ -	RD\$ 77.78	RD\$ -	RD\$ 77.78
Materiales								
MA037	Cerámica con	1.100	m2	RD\$ 2,033.90	RD\$ 366.10	RD\$ 2,237.29	RD\$ -	RD\$ 2,237.29
MA033	Pegatod pegam	0.440	Und	RD\$ 169.49	RD\$ 30.51	RD\$ 74.58	RD\$ -	RD\$ 74.58
MA034	EUROJUNTA 5KG	0.183	Und	RD\$ 203.74	RD\$ 36.67	RD\$ 37.35	RD\$ -	RD\$ 37.35
MA035	Estopa	0.006	Lb	RD\$ 73.37	RD\$ 13.21	RD\$ 0.44	RD\$ -	RD\$ 0.44
MA036	Separador de loseta	0.116	Und	RD\$ 52.07	RD\$ 9.37	RD\$ 6.02	RD\$ -	RD\$ 6.02
MA016	Cemento gris	0.110	funda	RD\$ 385.59	RD\$ 69.41	RD\$ 42.42	RD\$ -	RD\$ 42.42
MA009	Agua	2.500	Galon	RD\$ 0.60	RD\$ 0.11	RD\$ 1.50	RD\$ -	RD\$ 1.50
Herramientas								
HE001	Herramientas menores	RD\$ 797.40	%	5%	0%	RD\$ 39.87	RD\$ -	RD\$ 39.87
HE016	Cortador de cerámica 61cm	0.050	Und	RD\$ 3,116.95	RD\$ 561.05	RD\$ 155.85	RD\$ 28.05	RD\$ 155.85
HE005	Pala cuadrada cabeza 19" con mango de madera puño "y"	0.010	Und	RD\$ 407.03	RD\$ 73.27	RD\$ 4.07	RD\$ 0.73	RD\$ 4.80
HE010	CUBO DE GOMA (1.8KG)	0.010	Und	RD\$ 382.72	RD\$ 68.89	RD\$ 3.83	RD\$ 0.69	RD\$ 4.52

Capitulo No.7: Pintura

Partida No. 7.01: Suministro y aplicación de pintura acrílica exterior (Igual a la existente).

Codigo	Concepto	Cantidad	Unidad	Precio unitario	Itbis	Sub-Total	Sub-Total Itbis	Precio Total
AN035	Suministro y aplicación de pintura acrílica exterior (Igual a la existente).	1.00	m3			RD\$ 226.91	RD\$ 23.83	RD\$ 250.75
MO								
MO035	Mo pintura	1.000	m2	RD\$ 90.00	RD\$ -	RD\$ 90.00	RD\$ -	RD\$ 90.00
Materiales								
MA038	PINTURA ACRILICA TROP. PLUS	0.088	Gal.	RD\$ 1,432.20	RD\$ 257.80	RD\$ 126.03	RD\$ 12.69	RD\$ 148.72
Herramientas								
HE001	Herramientas menores	RD\$ 90.00	%	5%	0%	RD\$ 4.50	RD\$ -	RD\$ 4.50
HE017	KIT (BANDEJA, PORTA ROLO, MOTA)	0.004	Und	RD\$ 423.31	RD\$ 76.20	RD\$ 1.69	RD\$ 0.30	RD\$ 2.00
HE018	ESCALERA 2B PRFV INDUST 10' V 250 LBS	0.000	Und	RD\$ 8,646.21	RD\$ 1,556.32	RD\$ 1.73	RD\$ 0.31	RD\$ 2.04
HE019	LONA PLASTICA AZUL 12x14	0.010	Und	RD\$ 199.04	RD\$ 35.83	RD\$ 1.99	RD\$ 0.36	RD\$ 2.35
HE020	BROCHA ECON. CERDA GRIS 3"	0.010	Und	RD\$ 96.77	RD\$ 17.42	RD\$ 0.97	RD\$ 0.17	RD\$ 1.14

Capitulo No.8: Pasillos de Acceso

Partida No. 8.01: Demolición de baranda existente

Codigo	Concepto	Cantidad	Unidad	Precio unitario	Itbis	Sub-Total	Sub-Total Itbis	Precio Total
AN036	Demolición de baranda existente	1.00	Und			RD\$ 3,334.93	RD\$ 188.46	RD\$ 9,523.39
MO								
MO001	Ayudante	12.84	Hora	RD\$ 128.11	RD\$ -	RD\$ 1,644.92	RD\$ -	RD\$ 1,644.92
MO005	Capataz	3.21	Hora	RD\$ 166.38	RD\$ -	RD\$ 534.06	RD\$ -	RD\$ 534.06
Materiales								
Herramientas								
HE001	Herramientas menores	RD\$ 2,178.98	%	5%	0%	RD\$ 108.95	RD\$ -	RD\$ 108.95
HE013	Maseta octagonal 16lb	0.12	Und	RD\$ 2,750.41	RD\$ 495.07	RD\$ 330.05	RD\$ 59.41	RD\$ 389.46
HE014	Martillo demoledor de 30 kg, 2000 w	0.01	Und	RD\$ 71,694.92	RD\$ 12,905.08	RD\$ 716.95	RD\$ 129.05	RD\$ 846.00

Partida No. 8.02: Terminación de baranda existente

Codigo	Concepto	Cantidad	Unidad	Precio unitario	Itbis	Sub-Total	Sub-Total Itbis	Precio Total
AN037	Terminación de baranda existente	1.00	p2			RD\$ 22,070.90	RD\$ 2,796.71	RD\$ 24,867.61
MO								
MO001	Ayudante	14.6	Hora	RD\$ 128.11	RD\$ -	RD\$ 1,866.32	RD\$ -	RD\$ 1,866.32
MO038	Soldador	14.6	Hora	RD\$ 299.02	RD\$ -	RD\$ 4,356.20	RD\$ -	RD\$ 4,356.20
Materiales								
MA040	SOLDADURA UNIVERSAL 70-18 1/8	17.20	Und	RD\$ 90.24	RD\$ 16.24	RD\$ 1,551.75	RD\$ 279.32	RD\$ 1,831.07
MA041	Gasoiil regular	3.25	Gal	RD\$ 221.60	RD\$ 39.89	RD\$ 720.93	RD\$ 129.77	RD\$ 850.69
MA042	Tubo Galv. 1-1/2"	6.68	Und	RD\$ 1,501.13	RD\$ 270.20	RD\$ 10,032.98	RD\$ 1,805.94	RD\$ 11,838.92
Herramientas								
HE001	Herramientas menores	RD\$ 6,222.52	%	5%	0%	RD\$ 311.13	RD\$ -	RD\$ 311.13
HE021	Pulidora industrial 7"	0.079	Und	RD\$ 7,657.73	RD\$ 1,378.39	RD\$ 605.02	RD\$ 108.90	RD\$ 713.93
HE022	EQUIPO DE CORTE Y SOLDADURA, PRETUL	0.046	Und	RD\$ 13,587.29	RD\$ 2,445.71	RD\$ 631.47	RD\$ 113.67	RD\$ 745.14
HE023	Disco de corte de 7	7.000	Und	RD\$ 137.42	RD\$ 24.74	RD\$ 961.97	RD\$ 173.15	RD\$ 1,135.12
HE024	Soldadora a gasolina con generador 145 amperes	0.007	Und	RD\$ 138,935.64	RD\$ 25,008.42	RD\$ 1,033.13	RD\$ 185.96	RD\$ 1,219.10

Partida No. 8.03: Suministro e instalación de piso de granito 30 x 30 cms en pasarela (similar al existente)

Codigo	Concepto	Cantidad	Unidad	Precio unitario	Itbis	Sub-Total	Sub-Total Itbis	Precio Total
AN038	Mortero 1:10 de piso	1.00	m3			RD\$ 4,516.68	RD\$ 626.01	RD\$ 5,142.68
MO								
MO001	Ayudante	1.774	Hora	RD\$ 128.11	RD\$ -	RD\$ 483.43	RD\$ -	RD\$ 483.43
MO012	Albañil	0.943	Hora	RD\$ 237.31	RD\$ -	RD\$ 223.88	RD\$ -	RD\$ 223.88
MO002	Maestro	0.943	Hora	RD\$ 299.02	RD\$ -	RD\$ 282.10	RD\$ -	RD\$ 282.10
Materiales								
MA018	Arena gruesa lavada	1.020	M3	RD\$ 1,974.58	RD\$ 355.42	RD\$ 2,014.07	RD\$ 362.53	RD\$ 2,376.60
MA016	Cemento gris	3.599	funda	RD\$ 385.59	RD\$ 69.41	RD\$ 1,387.88	RD\$ 249.82	RD\$ 1,637.70
MA009	Agua	50.000	Galon	RD\$ 0.60	RD\$ 0.11	RD\$ 30.00	RD\$ 5.40	RD\$ 35.40
Herramientas								
HE001	Herramientas menores	RD\$ 989.40	%	5%	0%	RD\$ 49.47	RD\$ -	RD\$ 49.47
HE005	Pala cuadrada cabeza 19" con mango de madera puño "y"	0.1	Und	RD\$ 407.03	RD\$ 73.27	RD\$ 40.70	RD\$ 7.33	RD\$ 48.03
HE008	CARRETLILLA TRUP 5 AZUL MGO MET.GOM MAC	0.0009	Und	RD\$ 5,730.19	RD\$ 1,031.43	RD\$ 5.16	RD\$ 0.93	RD\$ 6.09



R

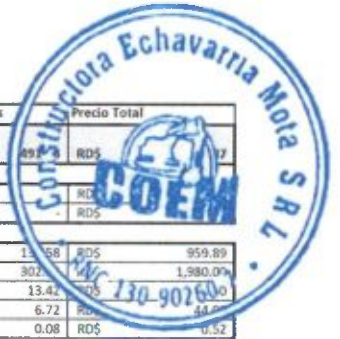

Codigo	Concepto	Cantidad	Unidad	Precio unitario	Itbis	Sub-Total	Sub-Total Itbis	Precio Total
AN035	Suministro e instalación de pisos de granito 30x30 cms en pasarela (similar al existente)	1.00	m3			RD\$ 3,318.89	RD\$ 497.17	RD\$ 3,816.06
MO036	MO instalación de pisos de granito	1.000	m2	RD\$ 303.31		RD\$ 303.31		RD\$ 303.31
MO034	Corte de chazos	3.889	Und	RD\$ 40.00		RD\$ 155.56		RD\$ 155.56
Materiales								
AN030	Mezcla 1:5:4	0.100	m3	RD\$ 8,293.12	RD\$ 1,305.76	RD\$ 829.31	RD\$ 13.58	RD\$ 959.89
MA039	Granito 30 x 30 cms	1.100	m2	RD\$ 1,525.42	RD\$ 274.58	RD\$ 1,677.97	RD\$ 302.14	RD\$ 1,980.09
MA033	Pegatod pegamento gris	0.440	Und	RD\$ 169.49	RD\$ 30.51	RD\$ 74.58	RD\$ 13.44	RD\$ 88.02
MA034	EUROJUNTA 5KG (DERRETIDO P/ CERAMICA)	0.183	Und	RD\$ 203.74	RD\$ 36.67	RD\$ 37.35	RD\$ 6.72	RD\$ 44.07
MA035	Estopa	0.006	Lb	RD\$ 73.37	RD\$ 13.21	RD\$ 0.44	RD\$ 0.08	RD\$ 0.52
MA036	Separador de loseta	0.188	Und	RD\$ 52.07	RD\$ 9.37	RD\$ 9.78	RD\$ 1.76	RD\$ 11.54
MA016	Cemento gris	0.110	funda	RD\$ 385.59	RD\$ 69.41	RD\$ 42.42	RD\$ 7.63	RD\$ 50.05
MA009	Agua	2.500	Galon	RD\$ 0.60	RD\$ 0.11	RD\$ 1.50	RD\$ 0.27	RD\$ 1.77
Herramientas								
HE001	Herramientas menores	RD\$ 458.87	%	5%	0%	RD\$ 22.94	RD\$ -	RD\$ 22.94
HE016	Cortador de cerámica 61cm	0.050	Und	RD\$ 3,116.95	RD\$ 561.05	RD\$ 155.85	RD\$ 28.05	RD\$ 183.90
	Pala cuadrada cabeza 19" con mango de madera puño "y"	0.010	Und	RD\$ 407.03	RD\$ 73.27	RD\$ 4.07	RD\$ 0.73	RD\$ 4.80
HE010	CUBO DE GOMA (1.8KG)	0.010	Und	RD\$ 382.72	RD\$ 68.89	RD\$ 3.83	RD\$ 0.69	RD\$ 4.52

Partida No. 8.04: Suministro e instalación de zócalos de granito en pasarela (Similar al existente).

Codigo	Concepto	Cantidad	Unidad	Precio unitario	Itbis	Sub-Total	Sub-Total Itbis	Precio Total
AN040	Suministro e instalación de zócalos de granito en pasarela (Similar al existente).	1.00	m3			RD\$ 479.98	RD\$ 36.47	RD\$ 516.45
MO								
MO037	MO zócalos de granito para pisos	1.000	ml	RD\$ 130.82		RD\$ 130.82		RD\$ 130.82
MO034	Corte de chazos	3.333	Und	RD\$ 40.00		RD\$ 133.33		RD\$ 133.33
Materiales								
MA039	Granito 30 x 30 cms	0.110	m2	RD\$ 1,525.42	RD\$ 274.58	RD\$ 167.80	RD\$ 30.20	RD\$ 198.00
MA033	Pegatod pegamento gris	0.044	Und	RD\$ 169.49	RD\$ 30.51	RD\$ 7.46	RD\$ 1.34	RD\$ 8.80
MA034	EUROJUNTA 5KG (DERRETIDO P/ CERAMICA)	0.018	Und	RD\$ 203.74	RD\$ 36.67	RD\$ 3.74	RD\$ 0.67	RD\$ 4.41
MA035	Estopa	0.006	Lb	RD\$ 73.37	RD\$ 13.21	RD\$ 0.44	RD\$ 0.08	RD\$ 0.52
MA036	Separador de loseta	0.021	Und	RD\$ 52.07	RD\$ 9.37	RD\$ 1.08	RD\$ 0.19	RD\$ 1.27
MA016	Cemento gris	0.011	funda	RD\$ 385.59	RD\$ 69.41	RD\$ 4.24	RD\$ 0.76	RD\$ 5.01
MA009	Agua	2.500	Galon	RD\$ 0.60	RD\$ 0.11	RD\$ 1.50	RD\$ 0.27	RD\$ 1.77
Herramientas								
HE001	Herramientas menores	RD\$ 264.15	%	5%	0%	RD\$ 13.21	RD\$ -	RD\$ 13.21
HE016	Cortador de cerámica 61cm	0.005	Und	RD\$ 3,116.95	RD\$ 561.05	RD\$ 15.58	RD\$ 2.81	RD\$ 18.39
	Pala cuadrada cabeza 19" con mango de madera puño "y"	0.001	Und	RD\$ 407.03	RD\$ 73.27	RD\$ 0.41	RD\$ 0.07	RD\$ 0.48
HE010	CUBO DE GOMA (1.8KG)	0.001	Und	RD\$ 382.72	RD\$ 68.89	RD\$ 0.38	RD\$ 0.07	RD\$ 0.45

Partida No. 8.05: Pasamanos de Hierro en pasarela

Codigo	Concepto	Cantidad	Unidad	Precio unitario	Itbis	Sub-Total	Sub-Total Itbis	Precio Total
AN041	Pasamanos de Hierro en pasarela	1.00	m2			RD\$ 220.67	RD\$ 27.96	RD\$ 248.63
MO								
MO001	Ayudante	0.1	Hora	RD\$ 128.11		RD\$ 18.66		RD\$ 18.66
MO038	Soldador	0.1	Hora	RD\$ 299.02		RD\$ 43.56		RD\$ 43.56
Materiales								
MA040	SOLDADURA UNIVERSAL 70-18 1/8	0.17	Und	RD\$ 90.24	RD\$ 16.24	RD\$ 15.52	RD\$ 2.79	RD\$ 18.31
MA041	Gasoil regular	0.03	Gal	RD\$ 221.60	RD\$ 39.89	RD\$ 7.21	RD\$ 1.30	RD\$ 8.51
MA042	Tubo Galv. 1-1/2"	0.07	Und	RD\$ 1,501.13	RD\$ 270.20	RD\$ 100.33	RD\$ 18.06	RD\$ 118.39
Herramientas								
HE001	Herramientas menores	RD\$ 62.23	%	5%	0%	RD\$ 3.11	RD\$ -	RD\$ 3.11
HE021	Pulidora industrial 7"	0.001	Und	RD\$ 7,657.73	RD\$ 1,378.39	RD\$ 6.05	RD\$ 1.09	RD\$ 7.14
HE022	EQUIPO DE CORTE Y SOLDADURA, PRETUL	0.000	Und	RD\$ 13,587.29	RD\$ 2,445.71	RD\$ 6.31	RD\$ 1.14	RD\$ 7.45
HE023	Disco de corte de 7	0.070	Und	RD\$ 137.42	RD\$ 24.74	RD\$ 9.58	RD\$ 1.72	RD\$ 11.30
HE024	Soldadora a gasolina con generador 145 amperes	0.000	Und	RD\$ 138,935.64	RD\$ 25,008.42	RD\$ 10.33	RD\$ 1.86	RD\$ 12.19

Partida No. 8.06: Suministro y aplicación de pintura industrial en Hierros de pasarela

Codigo	Concepto	Cantidad	Unidad	Precio unitario	Itbis	Sub-Total	Sub-Total Itbis	Precio Total
AN042	Suministro y aplicación de pintura industrial en Hierros de pasarela	1.00	m2			RD\$ 8,193.89	RD\$ 482.65	RD\$ 8,676.54
MO								
MO039	Pintura en estructura metalica	25.0	m2	RD\$ 210.00		RD\$ 5,250.00		RD\$ 5,250.00
Materiales								
MA043	Óxido gris Domastur	1.00	Gl	RD\$ 618.59	RD\$ 111.35	RD\$ 618.59	RD\$ 111.35	RD\$ 729.94
MA044	THINNER TH-1000 TROP.	1.00	Galon	RD\$ 454.24	RD\$ 81.76	RD\$ 454.24	RD\$ 81.76	RD\$ 536.00
MA045	Pintura esmalte industrial domastur	1.00	Gal.	RD\$ 1,608.56	RD\$ 289.54	RD\$ 1,608.56	RD\$ 289.54	RD\$ 1,898.10
Herramientas								
HE001	Herramientas menores	RD\$ 5,250.00	%	5%	0%	RD\$ 262.50	RD\$ -	RD\$ 262.50

Partida No. 8.07: Suministro y colocación de Techo en Denglass en pasarela

Codigo	Concepto	Cantidad	Unidad	Precio unitario	Itbis	Sub-Total	Sub-Total Itbis	Precio Total
AN043	Suministro y colocación de Techo en Denglass en pasarela	1.00	m2			RD\$ 2,414.50	RD\$ 311.76	RD\$ 2,726.26
MO								
MO040	Instalador de denglass/durock	1.0	m2	RD\$ 650.00		RD\$ 650.00		RD\$ 650.00
Materiales								
MA046	Clavos 1-1/4" con arandelas Caja de 100unds	0.21	Und	RD\$ 888.14	RD\$ 159.86	RD\$ 189.70	RD\$ 34.15	RD\$ 223.85
MA047	Fulminates - Green Shots Caja de 100unds	0.21	Und	RD\$ 620.34	RD\$ 111.66	RD\$ 132.50	RD\$ 23.85	RD\$ 156.35
MA048	PERFIL CGM 2 1/2" x 10 C-22	1.07	Und	RD\$ 293.00	RD\$ 52.74	RD\$ 312.92	RD\$ 56.32	RD\$ 369.24



R



MA049	TRAVESAL CGM 2 1/2	0.19	Und	RDS\$ 257.11	RDS\$ 46.28	RDS\$ 47.88	RDS\$ 6.49
MA050	TAPE FIBRA VIDRIO 350 PIES	0.05	Und	RDS\$ 294.00	RDS\$ 52.92	RDS\$ 15.43	RDS\$ 21.87
MA051	CEMENTIN 50 LBS MAPEI	0.43	funda	RDS\$ 610.00	RDS\$ 109.80	RDS\$ 262.62	RDS\$ 89.59
MA052	Tornillos 6 x 1-1/4" Torn/LB	0.11	LB	RDS\$ 185.55	RDS\$ 33.40	RDS\$ 20.32	RDS\$ 27.96
MA053	Tornillos 7 x 7/16" Torn/LB	2.21	LB	RDS\$ 228.47	RDS\$ 41.12	RDS\$ 48.80	RDS\$ 66.88
MA054	ESQUINERO PLASTICO 1/2" x 1/2"	0.66	Und	RDS\$ 210.15	RDS\$ 37.83	RDS\$ 137.86	RDS\$ 184.81
MA055	PLANCHA DIENS-GLASS 60x120x3/16"	0.37	Placha	RDS\$ 1,525.00	RDS\$ 274.50	RDS\$ 563.98	RDS\$ 761.52
Herramientas							
HE001	Herramientas menores	RDS\$ 650.00	%	5%	0%	RDS\$ 32.50	RDS\$ 43.75

Capitulo No.8: Pasillos de Acceso

Partida No. 8.07: Suministro y colocación de Techo en Derglass en pesarela

Codigo	Concepto	Cantidad	Unidad	Precio unitario	Rbis	Sub-Total	Sub-Total Rbis	Precio Total
AN044	Suministro e instalación de rejilla de aluminio para ventilación (incluye terminación)	1.00	m2			RDS\$ 19,556.28	RDS\$ 3,299.33	RDS\$ 22,849.61
MO								
MO041	Instalación de rejilla	1.00	Und	RDS\$ 1,200.00	RDS\$ -	RDS\$ 1,200.00	RDS\$ -	RDS\$ 1,200.00
Materiales								
MA056	REJILLA ALETA FIAA P/FILTRO 3/4"	1.00	Und	RDS\$ 15,366.51	RDS\$ 2,765.97	RDS\$ 15,366.51	RDS\$ 2,765.97	RDS\$ 18,132.48
MA051	CEMENTIN 50 LBS MAPEI	0.25	funda	RDS\$ 610.00	RDS\$ 109.80	RDS\$ 152.50	RDS\$ 27.45	RDS\$ 179.95
MA053	Tornillos 7 x 7/16" LBS 354 Torn/LB	1.00	LB	RDS\$ 228.47	RDS\$ 41.12	RDS\$ 228.47	RDS\$ 41.12	RDS\$ 269.59
MA057	ANGULAR 12" W/GASKET	2.00	Und	RDS\$ 1,274.40	RDS\$ 229.39	RDS\$ 2,548.80	RDS\$ 458.78	RDS\$ 3,007.58
Herramientas								
HE001	Herramientas menores	RDS\$ 1,200.00	%	5%	0%	RDS\$ 60.00	RDS\$ -	RDS\$ 60.00

Partida No. 9.02: Suministro y colocación Vigas Metálicas Tipo H=12", e=3/8", para soporte de Motor

Codigo	Concepto	Cantidad	Unidad	Precio unitario	Rbis	Sub-Total	Sub-Total Rbis	Precio Total
AN045	Suministro y colocación Vigas Metálicas Tipo H=12", e=3/8", para soporte de Motor	1.00	pies			RDS\$ 5,603.10	RDS\$ 806.74	RDS\$ 6,409.84
MO								
MO001	Ayudante	2.5	Hora	RDS\$ 128.11	RDS\$ -	RDS\$ 320.27	RDS\$ -	RDS\$ 320.27
MO038	Soldador	2.5	Hora	RDS\$ 299.02	RDS\$ -	RDS\$ 747.55	RDS\$ -	RDS\$ 747.55
Materiales								
MA040	SOLDADURA UNIVERSAL 70-18 1/8	1.22	Und	RDS\$ 90.24	RDS\$ 16.24	RDS\$ 110.22	RDS\$ 19.84	RDS\$ 130.06
MA043	Oxido gris Domastur	0.15	Gal	RDS\$ 618.59	RDS\$ 111.35	RDS\$ 92.79	RDS\$ 16.70	RDS\$ 109.49
MA044	THINNER TH-1000 TROP.	0.15	Galon	RDS\$ 454.24	RDS\$ 81.76	RDS\$ 68.14	RDS\$ 12.26	RDS\$ 80.40
MA045	Pintura esmalte industrial domastur	0.15	Gal.	RDS\$ 1,608.56	RDS\$ 289.54	RDS\$ 241.28	RDS\$ 43.43	RDS\$ 284.72
MA041	Gasoil regular	0.14	Gal	RDS\$ 221.60	RDS\$ 39.89	RDS\$ 30.07	RDS\$ 5.41	RDS\$ 35.49
MA058	Viga W12x19	27.14	lb	RDS\$ 56.99	RDS\$ 10.26	RDS\$ 1,546.82	RDS\$ 278.43	RDS\$ 1,825.24
Herramientas								
HE001	Herramientas menores	RDS\$ 1,067.83	%	5%	0%	RDS\$ 53.39	RDS\$ -	RDS\$ 53.39
HE025	Alquiler de grua	0.071	Dias	RDS\$ 26,694.92	RDS\$ 4,805.09	RDS\$ 1,906.78	RDS\$ 343.22	RDS\$ 2,250.00
HE021	Pulidora industrial 7"	0.014	Und	RDS\$ 7,657.73	RDS\$ 1,378.39	RDS\$ 103.93	RDS\$ 18.71	RDS\$ 122.63
HE022	EQUIPO DE CORTE Y SOLDADURA, PRETUL	0.001	Und	RDS\$ 13,587.29	RDS\$ 2,445.71	RDS\$ 6.79	RDS\$ 1.22	RDS\$ 8.02
HE023	Disco de corte de 7	1.357	Und	RDS\$ 137.42	RDS\$ 24.74	RDS\$ 186.50	RDS\$ 33.57	RDS\$ 220.07
HE024	Soldadora a gasolina con generador 145 amperes	0.001	Und	RDS\$ 138,935.64	RDS\$ 25,008.42	RDS\$ 188.56	RDS\$ 33.94	RDS\$ 222.50

Partida No. 9.03: Suministro y colocación de Placas Metálicas de 10" x 10" x 1/4" para anclaje de Vigas Metálicas, Incluye Tornillos

Codigo	Concepto	Cantidad	Unidad	Precio unitario	Rbis	Sub-Total	Sub-Total Rbis	Precio Total
AN046	Suministro y colocación de Placas Metálicas de 10" x 10" x 1/4" para anclaje de Vigas Metálicas, Incluye Tornillos	1.00	Und			RDS\$ 5,135.89	RDS\$ 682.28	RDS\$ 5,818.17
MO								
MO001	Ayudante	3.0	Hora	RDS\$ 128.11	RDS\$ -	RDS\$ 384.33	RDS\$ -	RDS\$ 384.33
MO038	Soldador	3.0	Hora	RDS\$ 299.02	RDS\$ -	RDS\$ 897.06	RDS\$ -	RDS\$ 897.06
Materiales								
MA040	SOLDADURA UNIVERSAL 70-18 1/8	0.92	Und	RDS\$ 90.24	RDS\$ 16.24	RDS\$ 83.28	RDS\$ 14.99	RDS\$ 98.27
MA043	Oxido gris Domastur	0.08	Gal	RDS\$ 618.59	RDS\$ 111.35	RDS\$ 49.49	RDS\$ 8.91	RDS\$ 58.40
MA044	THINNER TH-1000 TROP.	0.08	Galon	RDS\$ 454.24	RDS\$ 81.76	RDS\$ 36.34	RDS\$ 6.54	RDS\$ 42.88
MA045	Pintura esmalte industrial domastur	0.08	Gal.	RDS\$ 1,608.56	RDS\$ 289.54	RDS\$ 128.68	RDS\$ 23.16	RDS\$ 151.85
MA060	TUERCAS Y ARANDELAS PARA BARRA 1"	4.00	Und	RDS\$ 160.00	RDS\$ 28.80	RDS\$ 640.00	RDS\$ 115.20	RDS\$ 755.20
MA061	PERNOS DIAM. 1" x20"	4.00	Und	RDS\$ 268.33	RDS\$ 48.30	RDS\$ 1,073.32	RDS\$ 193.20	RDS\$ 1,266.52
MA041	Gasoil regular	0.10	Gal	RDS\$ 221.60	RDS\$ 39.89	RDS\$ 22.72	RDS\$ 4.09	RDS\$ 26.81
MA059	Tola Lisa 4" x 8"	20.51	Lb	RDS\$ 67.68	RDS\$ 12.18	RDS\$ 1,387.91	RDS\$ 249.82	RDS\$ 1,637.73
Herramientas								
HE001	Herramientas menores	RDS\$ 1,281.39	%	5%	0%	RDS\$ 64.07	RDS\$ -	RDS\$ 64.07
HE021	Pulidora industrial 7"	0.010	Und	RDS\$ 7,657.73	RDS\$ 1,378.39	RDS\$ 78.52	RDS\$ 14.13	RDS\$ 92.66
HE022	EQUIPO DE CORTE Y SOLDADURA, PRETUL	0.001	Und	RDS\$ 13,587.29	RDS\$ 2,445.71	RDS\$ 6.79	RDS\$ 1.22	RDS\$ 8.02
HE023	Disco de corte de 7	1.025	Und	RDS\$ 137.42	RDS\$ 24.74	RDS\$ 140.91	RDS\$ 25.36	RDS\$ 166.28
HE024	Soldadora a gasolina con generador 145 amperes	0.001	Und	RDS\$ 138,935.64	RDS\$ 25,008.42	RDS\$ 142.46	RDS\$ 25.64	RDS\$ 168.11

Partida No. 9.04: Traslado y bote de escombros

Codigo	Concepto	Cantidad	Unidad	Precio unitario	Rbis	Sub-Total	Sub-Total Rbis	Precio Total
AN047	Traslado y bote de escombros	1.00	Viaje			RDS\$ 9,469.66	RDS\$ 189.71	RDS\$ 9,659.37
MO								
Materiales								
AN004	Traslado de escombros	6.000	m3	RDS\$ 791.69	RDS\$ 27.96	RDS\$ 4,750.15	RDS\$ 167.73	RDS\$ 4,917.88
AN005	Bote de escombros	1.000	Viaje	RDS\$ 4,719.51	RDS\$ 21.98	RDS\$ 4,719.51	RDS\$ 21.98	RDS\$ 4,741.49
Herramientas								
HE001	Herramientas menores	RDS\$ -	%	5%	0%	RDS\$ -	RDS\$ -	RDS\$ -

Partida No. 9.05: Limpieza continua y final

Código	Concepto	Cantidad	Unidad	Precio unitario	Irbis	Sub-Total	Sub-Total Irbis	Precio Total
AN048	Limpieza continua y final	1.00	pa			RD\$ 34,738.88	RD\$ 21.98	RD\$ 34,760.86
	MO							
M0001	Ayudante	192.000	Hora	RD\$ 128.11	RD\$ -	RD\$ 24,596.88	RD\$ -	RD\$ 24,596.88
M0005	Capataz	24.000	Hora	RD\$ 166.38	RD\$ -	RD\$ 3,993.00	RD\$ -	RD\$ 3,993.00
	Materiales							
AN005	Bote de escombros	1.000	Viaje	RD\$ 4,719.51	RD\$ 21.98	RD\$ 4,719.51	RD\$ 21.98	RD\$ 4,741.49
	Herramientas							
HE001	Herramientas menores	RD\$ 28,589.88	%	5%	0%	RD\$ 1,429.49	RD\$ -	RD\$ 1,429.49



R





R



ANÁLISIS CON TRMS Y PLANIMETRADO: Accesibilidad- Obra Civil para instalación de ascensores-Palacio de Justicia de San Pedro de Macorís.

Capítulo No.1: Preliminares

Partida No. 1.01: Replanteo

Codigo	Concepto	Cantidad	Unidad	Precio unitario	Itbis	Sub-Total	Sub-Total Itbis	Precio
AN001	Replanteo	1.00	PA			RD\$ 19,994.15	RD\$ 16.95	RD\$ 20,100.50
MD								
MO001	Ayudante	0.50	Hora	RD\$ 128.11	RD\$ -	RD\$ 64.05	RD\$ -	RD\$ 64.05
MO002	Maestro	8.00	Hora	RD\$ 299.02	RD\$ -	RD\$ 2,392.17	RD\$ -	RD\$ 2,392.17
MO003	Brigada Topografo	1.00	dia	RD\$ 15,200.00	RD\$ -	RD\$ 15,200.00	RD\$ -	RD\$ 15,200.00
MO004	Carpintero	1.50	Hora	RD\$ 299.02	RD\$ -	RD\$ 448.53	RD\$ -	RD\$ 448.53
Materiales								
MA001	Spray naranja	0.19	Und	RD\$ 504.41	RD\$ 90.79	RD\$ 94.58	RD\$ 17.02	RD\$ 111.60
MA002	Clavo Dulce 2-1/2	0.12	Lb	RD\$ 46.61	RD\$ 8.39	RD\$ 5.77	RD\$ 1.04	RD\$ 6.81
MA003	Cal perla hidratada 20kilos	1.88	fundas	RD\$ 243.10	RD\$ 43.76	RD\$ 455.81	RD\$ 82.04	RD\$ 537.85
MA004	Hilo de alfiler	0.75	Und	RD\$ 127.12	RD\$ 22.88	RD\$ 95.34	RD\$ 17.16	RD\$ 112.50
MA005	Pino americano bruto	2.48	Pt	RD\$ 110.17	RD\$ 19.83	RD\$ 272.67	RD\$ 49.08	RD\$ 321.75
Herramientas								
HE001	Herramientas menores	RD\$ 18,104.76	%		5%	RD\$ -	RD\$ 905.24	RD\$ 905.24

Partida No. 1.02: Extracción de Capa Vegetal

Codigo	Concepto	Cantidad	Unidad	Precio unitario	Itbis	Sub-Total	Sub-Total Itbis	Precio Total
AN002	Extracción de Capa Vegetal	1.00	m3			RD\$ 2,166.38	RD\$ 33.57	RD\$ 2,199.95
MD								
MO001	Ayudante	11.11	Hora	RD\$ 128.11	RD\$ -	RD\$ 1,423.43	RD\$ -	RD\$ 1,423.43
MO005	Capataz	2.78	Hora	RD\$ 166.38	RD\$ -	RD\$ 462.15	RD\$ -	RD\$ 462.15
Materiales								
Herramientas								
HE001	Herramientas menores	RD\$ 1,885.58	%		5%	RD\$ 94.28	RD\$ -	RD\$ 94.28
HE012	Azadón para jardín de 15"	0.15	Und	RD\$ 209.46	RD\$ 37.70	RD\$ 31.42	RD\$ 5.66	RD\$ 37.07
HE005	Pala cuadrada cabeza 19" con mango de madera puño "y"	0.15	Und	RD\$ 407.03	RD\$ 73.27	RD\$ 61.06	RD\$ 10.99	RD\$ 72.05
HE006	Talacho-pico de 4.5 lbs con mango de madera de 36"	0.10	Und	RD\$ 940.44	RD\$ 169.28	RD\$ 94.04	RD\$ 16.93	RD\$ 110.97

Partida No. 1.03: Extracción y replantación de Palma

Codigo	Concepto	Cantidad	Unidad	Precio unitario	Itbis	Sub-Total	Sub-Total Itbis	Precio Total
AN003	Extracción y replantación de Palma	1.00	PA			RD\$ 12,077.75	RD\$ 121.27	RD\$ 12,199.02
MD								
MO001	Ayudante	64.00	Hora	RD\$ 128.11	RD\$ -	RD\$ 8,198.96	RD\$ -	RD\$ 8,198.96
MO005	Capataz	16.00	Hora	RD\$ 166.38	RD\$ -	RD\$ 2,662.00	RD\$ -	RD\$ 2,662.00
Materiales								
Herramientas								
HE001	Herramientas menores	RD\$ 10,860.96	%		5%	RD\$ 543.05	RD\$ -	RD\$ 543.05
HE005	Pala cuadrada cabeza 19" con mango de madera puño "y"	0.50	Und	RD\$ 407.03	RD\$ 73.27	RD\$ 203.52	RD\$ 36.63	RD\$ 240.15
HE006	Talacho-pico de 4.5 lbs con mango de madera de 36"	0.50	Und	RD\$ 940.44	RD\$ 169.28	RD\$ 470.22	RD\$ 84.64	RD\$ 554.86

Partida No. 1.04: Extracción de árbol y tierra negra de jardinería redonda

Codigo	Concepto	Cantidad	Unidad	Precio unitario	Itbis	Sub-Total	Sub-Total Itbis	Precio Total
AN049	Extracción de árbol y tierra negra de jardinería redonda	1.00	PA			RD\$ 24,077.75	RD\$ 121.27	RD\$ 24,199.02
MD								
MO001	Ayudante	64.00	Hora	RD\$ 128.11	RD\$ -	RD\$ 8,198.96	RD\$ -	RD\$ 8,198.96
MO005	Capataz	16.00	Hora	RD\$ 166.38	RD\$ -	RD\$ 2,662.00	RD\$ -	RD\$ 2,662.00
Materiales								
MA062	Tierra negra	5.000	m3	RD\$ 2,400.00	RD\$ -	RD\$ 12,000.00	RD\$ -	RD\$ 12,000.00
Herramientas								
HE001	Herramientas menores	RD\$ 10,860.96	%		5%	RD\$ 543.05	RD\$ -	RD\$ 543.05
HE005	Pala cuadrada cabeza 19" con mango de madera puño "y"	0.50	Und	RD\$ 407.03	RD\$ 73.27	RD\$ 203.52	RD\$ 36.63	RD\$ 240.15
HE006	Talacho-pico de 4.5 lbs con mango de madera de 36"	0.50	Und	RD\$ 940.44	RD\$ 169.28	RD\$ 470.22	RD\$ 84.64	RD\$ 554.86

Partida No. 1.05: Demolición de Jardinería redonda en parqueo

Codigo	Concepto	Cantidad	Unidad	Precio unitario	Itbis	Sub-Total	Sub-Total Itbis	Precio Total
AN050	Demolición de Jardinería redonda en parqueo	1.00	Und			RD\$ 10,661.95	RD\$ 892.79	RD\$ 11,554.74
MD								
MO001	Ayudante	32.00	Hora	RD\$ 128.11	RD\$ -	RD\$ 4,099.48	RD\$ -	RD\$ 4,099.48
MO005	Capataz	8.00	Hora	RD\$ 166.38	RD\$ -	RD\$ 1,331.00	RD\$ -	RD\$ 1,331.00
Materiales								
Herramientas								
HE001	Herramientas menores	RD\$ 5,430.48	%		5%	RD\$ 271.52	RD\$ -	RD\$ 271.52
HE013	Maseta octagonal 16lb	0.50	Und	RD\$ 2,750.41	RD\$ 495.07	RD\$ 1,375.20	RD\$ 247.54	RD\$ 1,622.74
HE014	Martillo demoledor de 30 kg, 2000 w	0.05	Und	RD\$ 71,694.92	RD\$ 12,905.08	RD\$ 3,584.75	RD\$ 645.25	RD\$ 4,230.00



R

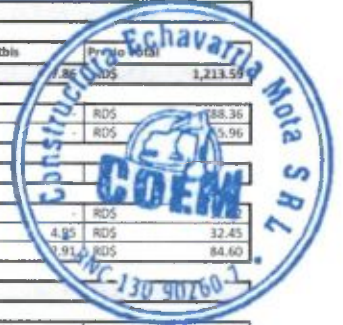

Partida No. 1.06: Demolición de acera perimetral

Codigo	Concepto	Cantidad	Unidad	Precio unitario	Itbis	Sub-Total	Sub-Total Itbis	Precio Total
AN051	Demolición de acera perimetral	1.00	m ²			RD\$ 1,195.74	RD\$	RD\$ 1,213.55
MO								
MO001	Ayudante	6.35	Hora	RD\$ 128.11	RD\$ -	RD\$ 788.36	RD\$	RD\$ 788.36
MO005	Capataz	1.54	Hora	RD\$ 166.38	RD\$ -	RD\$ 255.96	RD\$	RD\$ 255.96
Materiales								
Herramientas								
HE001	Herramientas menores	RD\$ 1,044.32	%	5%	0%	RD\$ 52.22	RD\$	RD\$ 52.22
HE013	Masetta octagonal 16lb	0.01	Und	RD\$ 2,750.41	RD\$ 495.07	RD\$ 27.50	RD\$	RD\$ 27.50
HE014	Martillo demoledor de 30 kg, 2000 w	0.00	Und	RD\$ 71,694.92	RD\$ 12,905.08	RD\$ 71.69	RD\$	RD\$ 71.69

Partida No. 1.07: Corte y demolición de asfalto en parqueo

Codigo	Concepto	Cantidad	Unidad	Precio unitario	Itbis	Sub-Total	Sub-Total Itbis	Precio Total
AN052	Corte y demolición de asfalto en parqueo	1.00	m ²			RD\$ 568.96	RD\$ 43.66	RD\$ 612.04
MO								
MO001	Ayudante	1.58	Hora	RD\$ 128.11	RD\$ -	RD\$ 202.54	RD\$ -	RD\$ 202.54
MO042	Mo corte concreto	2.00	ml	RD\$ 21.00	RD\$ -	RD\$ 42.00	RD\$ -	RD\$ 42.00
MO005	Capataz	0.40	Hora	RD\$ 166.38	RD\$ -	RD\$ 65.76	RD\$ -	RD\$ 65.76
Materiales								
MA008	Gasolina Regular	0.150	Galon	RD\$ 274.50	RD\$ 49.41	RD\$ 41.18	RD\$ 7.41	RD\$ 48.59
Herramientas								
HE001	Herramientas menores	RD\$ 310.30	%	5%	0%	RD\$ 15.52	RD\$ -	RD\$ 15.52
HE026	CORTADORA DE ASFALTO FS400LV 20"	0.00	Und	RD\$ 187,180.74	RD\$ 33,692.53	RD\$ 93.59	RD\$ 16.85	RD\$ 110.44
HE005	Pala cuadrada cabeza 19" con mango de madera puño "Y"	0.08	Und	RD\$ 407.03	RD\$ 73.27	RD\$ 32.56	RD\$ 5.86	RD\$ 38.42
HE006	Talecho-pico de 4.5 lbs con mango de madera de 36"	0.08	Und	RD\$ 940.44	RD\$ 169.28	RD\$ 75.24	RD\$ 13.54	RD\$ 88.78

Partida No. 1.08: Demolición de escalinata (5 escalones) de Granito

Codigo	Concepto	Cantidad	Unidad	Precio unitario	Itbis	Sub-Total	Sub-Total Itbis	Precio Total
AN053	Demolición de escalinata (5 escalones) de Granito	1.00	Und			RD\$ 758.17	RD\$ 14.28	RD\$ 772.45
MO								
MO001	Ayudante	3.81	Hora	RD\$ 128.11	RD\$ -	RD\$ 488.03	RD\$ -	RD\$ 488.03
MO005	Capataz	0.95	Hora	RD\$ 166.38	RD\$ -	RD\$ 158.45	RD\$ -	RD\$ 158.45
Materiales								
Herramientas								
HE001	Herramientas menores	RD\$ 646.49	%	5%	0%	RD\$ 32.32	RD\$ -	RD\$ 32.32
HE013	Masetta octagonal 16lb	0.01	Und	RD\$ 2,750.41	RD\$ 495.07	RD\$ 22.00	RD\$ 3.96	RD\$ 25.96
HE014	Martillo demoledor de 30 kg, 2000 w	0.00	Und	RD\$ 71,694.92	RD\$ 12,905.08	RD\$ 57.36	RD\$ 10.32	RD\$ 67.68

Partida No. 1.09: Traslado de escombros

Codigo	Concepto	Cantidad	Unidad	Precio unitario	Itbis	Sub-Total	Sub-Total Itbis	Precio Total
AN004	Traslado de escombros	1.00	m ³			RD\$ 791.69	RD\$ 27.96	RD\$ 819.65
MO								
MO001	Ayudante	3.57	Hora	RD\$ 128.11	RD\$ -	RD\$ 457.53	RD\$ -	RD\$ 457.53
MO005	Capataz	0.89	Hora	RD\$ 166.38	RD\$ -	RD\$ 148.55	RD\$ -	RD\$ 148.55
Materiales								
Herramientas								
HE001	Herramientas menores	RD\$ 606.08	%	5%	0%	RD\$ 30.30	RD\$ -	RD\$ 30.30
HE005	Pala cuadrada cabeza 19" con mango de madera puño "Y"	0.10	Und	RD\$ 407.03	RD\$ 73.27	RD\$ 40.70	RD\$ 7.33	RD\$ 48.03
HE008	CARRETILLA TRUP 5 AZUL MGO MET.GOM MAC	0.02	Und	RD\$ 5,730.19	RD\$ 1,031.43	RD\$ 114.60	RD\$ 20.63	RD\$ 135.23

Partida No. 1.10: Bote de escombros

Codigo	Concepto	Cantidad	Unidad	Precio unitario	Itbis	Sub-Total	Sub-Total Itbis	Precio Total
AN005	Bote de escombros	1.00	Viaje			RD\$ 4,719.51	RD\$ 21.98	RD\$ 4,741.49
MO								
MO001	Ayudante	7.200	Hora	RD\$ 128.11	RD\$ -	RD\$ 922.38	RD\$ -	RD\$ 922.38
MO005	Capataz	3.600	Hora	RD\$ 166.38	RD\$ -	RD\$ 598.95	RD\$ -	RD\$ 598.95
Materiales								
Herramientas								
HE001	Herramientas menores	RD\$ 1,521.33	%	5%	0%	RD\$ 76.07	RD\$ -	RD\$ 76.07
HE005	Pala cuadrada cabeza 19" con mango de madera puño "Y"	0.3	Und	RD\$ 407.03	RD\$ 73.27	RD\$ 122.11	RD\$ 21.98	RD\$ 144.09
HE009	Bote de material llenano a mano	6	m ³	RD\$ 500.00	RD\$ -	RD\$ 3,000.00	RD\$ -	RD\$ 3,000.00

Capitulo No. 2: Movimiento de Tierra

Partida No. 2.01: Excavación en Tierra

Codigo	Concepto	Cantidad	Unidad	Precio unitario	Itbis	Sub-Total	Sub-Total Itbis	Precio Total
AN006	Excavación en Tierra	1.00	m ³			RD\$ 799.32	RD\$ 27.92	RD\$ 767.24
MO								
MO001	Ayudante	3.28	Hora	RD\$ 128.11	RD\$ -	RD\$ 420.03	RD\$ -	RD\$ 420.03



[Handwritten signature]



MO005	Capataz	0.82	Hora	RD\$ 166.38	RD\$ -	RD\$ 136.37	RD\$ -	RD\$ 136.37
Materiales								
Herramientas								
HE001	Herramientas menores	5.27	%	5%	0%	RD\$ 27.82	RD\$ -	RD\$ 27.82
HE005	Pala cuadrada cabeza 19" con mango de madera puño "y"	0.15	Und	RD\$ 407.03	RD\$ 73.27	RD\$ 61.06	RD\$ 10.98	RD\$ 72.05
HE006	Talacho-pico de 4.5 lbs con mango de madera 36"	0.10	Und	RD\$ 940.44	RD\$ 169.28	RD\$ 94.04	RD\$ 18.83	RD\$ 112.87

Partida No. 2.02:Traslado de escombros

Codigo	Concepto	Cantidad	Unidad	Precio unitario	Itbis	Sub-Total	Sub-Total Itbis	Precio Total
AN007	Traslado de escombros	1.00	pu			RD\$ 9,266.56	RD\$ 641.18	RD\$ 9,908.18
MO								
MO001	Ayudante	32.00	Hora	RD\$ 128.11	RD\$ -	RD\$ 4,099.48	RD\$ -	RD\$ 4,099.48
MO005	Capataz	8.00	Hora	RD\$ 166.38	RD\$ -	RD\$ 1,331.00	RD\$ -	RD\$ 1,331.00
Materiales								
Herramientas								
HE001	Herramientas menores	5.43	%	5%	0%	RD\$ 271.52	RD\$ -	RD\$ 271.52
HE005	Pala cuadrada cabeza 19" con mango de madera puño "y"	2.00	Und	RD\$ 407.03	RD\$ 73.27	RD\$ 814.07	RD\$ 146.53	RD\$ 960.60
HE008	CARRETILLA TRUP 5 AZUL MGO MET.GOM MAC	0.48	Und	RD\$ 5,730.19	RD\$ 1,031.43	RD\$ 2,750.49	RD\$ 495.09	RD\$ 3,245.58

Partida No. 2.03:Bote de escombros

Codigo	Concepto	Cantidad	Unidad	Precio unitario	Itbis	Sub-Total	Sub-Total Itbis	Precio Total
AN005	Bote de escombros	1.00	Viaje			RD\$ 4,719.51	RD\$ 21.98	RD\$ 4,741.49
MO								
MO001	Ayudante	7.200	Hora	RD\$ 128.11	RD\$ -	RD\$ 922.38	RD\$ -	RD\$ 922.38
MO005	Capataz	3.600	Hora	RD\$ 166.38	RD\$ -	RD\$ 598.95	RD\$ -	RD\$ 598.95
Materiales								
Herramientas								
HE001	Herramientas menores	1,521.33	%	5%	0%	RD\$ 76.07	RD\$ -	RD\$ 76.07
HE005	Pala cuadrada cabeza 19" con mango de madera puño "y"	0.3	Und	RD\$ 407.03	RD\$ 73.27	RD\$ 122.11	RD\$ 21.98	RD\$ 144.09
HE009	Bote de material llenano a mano	6	m3	RD\$ 500.00	RD\$ -	RD\$ 3,000.00	RD\$ -	RD\$ 3,000.00

Partida No. 2.03:Relleno de Reposición

Codigo	Concepto	Cantidad	Unidad	Precio unitario	Itbis	Sub-Total	Sub-Total Itbis	Precio Total
AN008	Relleno de Reposición	1.00	m3			RD\$ 384.89	RD\$ 59.21	RD\$ 444.10
MO								
MO001	Ayudante	0.330	Hora	RD\$ 128.11	RD\$ -	RD\$ 42.28	RD\$ -	RD\$ 42.28
MO005	Capataz	0.066	Hora	RD\$ 166.38	RD\$ -	RD\$ 10.98	RD\$ -	RD\$ 10.98
Materiales								
MA008	Gasolina Regular	0.320	Galon	RD\$ 274.50	RD\$ 49.41	RD\$ 87.84	RD\$ 15.81	RD\$ 103.65
MA009	Agua	30.000	Galon	RD\$ 0.60	RD\$ 0.11	RD\$ 18.00	RD\$ 3.24	RD\$ 21.24
Herramientas								
HE001	Herramientas menores	53.26	%	5%	0%	RD\$ 2.66	RD\$ -	RD\$ 2.66
HE007	Alquiler de compactador manual (maquito)	0.066	Dias	RD\$ 2,966.10	RD\$ 533.90	RD\$ 195.76	RD\$ 35.24	RD\$ 231.00
HE005	Pala cuadrada cabeza 19" con mango de madera puño "y"	0.025	Und	RD\$ 407.03	RD\$ 73.27	RD\$ 10.18	RD\$ 1.83	RD\$ 12.01
HE008	CARRETILLA TRUP 5 AZUL MGO MET.GOM MAC	0.003	Und	RD\$ 5,730.19	RD\$ 1,031.43	RD\$ 17.19	RD\$ 3.09	RD\$ 20.28

Capítulo No.3: Hormigón Armado

Partida No. 3.01:Hormigón Simple (1:3:5) de limpieza H=7.00 cms

Codigo	Concepto	Cantidad	Unidad	Precio unitario	Itbis	Sub-Total	Sub-Total Itbis	Precio Total
AN010	Hormigón Simple (1:3:5) de limpieza H=7.00 cms	1.00	m3			RD\$ 5,817.64	RD\$ 860.18	RD\$ 6,577.83
MO								
MO001	Ayudante	3.774	Hora	RD\$ 128.11	RD\$ -	RD\$ 483.43	RD\$ -	RD\$ 483.43
MO012	Albañil	0.943	Hora	RD\$ 237.31	RD\$ -	RD\$ 223.88	RD\$ -	RD\$ 223.88
MO002	Maestro	0.943	Hora	RD\$ 299.02	RD\$ -	RD\$ 282.10	RD\$ -	RD\$ 282.10
Materiales								
MA017	Grava 1/2 - 3/4	0.506	M3	RD\$ 1,161.02	RD\$ 208.98	RD\$ 587.76	RD\$ 105.80	RD\$ 693.56
MA018	Arena gruesa lavada	0.84	M3	RD\$ 1,974.58	RD\$ 355.42	RD\$ 1,666.05	RD\$ 299.89	RD\$ 1,965.94
MA016	Cemento gris	5.95	Funda	RD\$ 385.59	RD\$ 69.41	RD\$ 2,296.12	RD\$ 413.30	RD\$ 2,709.42
MA009	Agua	50.000	Galon	RD\$ 0.60	RD\$ 0.11	RD\$ 30.00	RD\$ 5.40	RD\$ 35.40
Herramientas								
HE001	Herramientas menores	989.40	%	5%	0%	RD\$ 49.47	RD\$ -	RD\$ 49.47
HE002	Hormigonera Tech 250-Gasolina (Ruedas neumaticas)	0.0015	Und	RD\$ 101,978.81	RD\$ 18,356.19	RD\$ 152.97	RD\$ 27.53	RD\$ 180.50
HE005	Pala cuadrada cabeza 19" con mango de madera puño "y"	0.1	Und	RD\$ 407.03	RD\$ 73.27	RD\$ 40.70	RD\$ 7.33	RD\$ 48.03
HE008	CARRETILLA TRUP 5 AZUL MGO MET.GOM MAC	0.0009	Und	RD\$ 5,730.19	RD\$ 1,031.43	RD\$ 5.16	RD\$ 0.93	RD\$ 6.09

Partida No. 3.02:Zapata de Columnas y Muros (Platae) Hormigón 1:2:4, H= 60.00 cms doble camada (Ver detalles en planos).

Codigo	Concepto	Cantidad	Unidad	Precio unitario	Itbis	Sub-Total	Sub-Total Itbis	Precio Total
AN011	Hormigón 1:2:4	1.00	m3			RD\$ 6,628.77	RD\$ 1,006.18	RD\$ 7,634.95



R

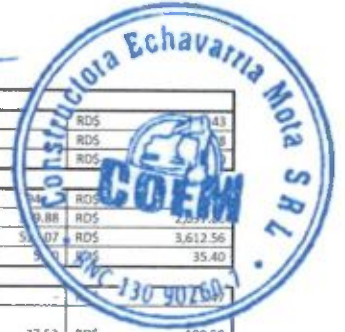

MO001	Ayudante	3.774	Hora	RD\$ 128.11	RD\$ -	RD\$ -	RD\$ 483.43	RD\$ -	RD\$ 483.43
MO012	Albañil	0.943	Hora	RD\$ 237.31	RD\$ -	RD\$ -	RD\$ 223.88	RD\$ -	RD\$ 223.88
MO002	Maestro	0.943	Hora	RD\$ 299.02	RD\$ -	RD\$ -	RD\$ 282.10	RD\$ -	RD\$ 282.10
Materiales									
MA017	Grava 1/2 - 3/4	0.0450	M3	RD\$ 1,161.02	RD\$ 208.98	RD\$ -	RD\$ 522.46	RD\$ -	RD\$ 522.46
MA018	Arena gruesa lavada	0.90	M3	RD\$ 1,974.58	RD\$ 355.42	RD\$ -	RD\$ 1,777.12	RD\$ -	RD\$ 1,777.12
MA016	Cemento gris	7.94	funda	RD\$ 385.59	RD\$ 69.41	RD\$ -	RD\$ 3,061.49	RD\$ -	RD\$ 3,061.49
MA009	Agua	30.000	Galon	RD\$ 0.60	RD\$ 0.11	RD\$ -	RD\$ 30.00	RD\$ -	RD\$ 30.00
Herramientas									
HE001	Herramientas menores	RD\$ 989.40	%	5%	0%	RD\$ -	RD\$ 49.47	RD\$ -	RD\$ 49.47
HE002	Hormigera Tech 250-Gasolina (Ruedas neumaticas)	0.0015	Und	RD\$ 101,978.81	RD\$ 18,356.19	RD\$ -	RD\$ 152.97	RD\$ 27.53	RD\$ 180.50
HE005	Pala cuadrada cabeza 19" con mango de madera puño "y"	0.1	Und	RD\$ 407.03	RD\$ 73.27	RD\$ -	RD\$ 40.70	RD\$ 7.33	RD\$ 48.03
HE008	CARRETILLA TRUP 5 AZUL MGO MET.GOM MAC	0.0009	Und	RD\$ 5,730.19	RD\$ 1,031.43	RD\$ -	RD\$ 5.16	RD\$ 0.93	RD\$ 6.09

Codigo	Concepto	Cantidad	Unidad	Precio unitario	Rbis	Sub-Total	Sub-Total Itbis	Precio Total
AN012	Zapata de Columnas y Muros (Platae) Hormigón 1:2:4, H= 60.00 cms doble camada (Ver detalles en planos).	1.00	m3			RD\$ 12,209.62	RD\$ 1,768.14	RD\$ 13,978.76
MO								
MO001	Ayudante	3.774	Hora	RD\$ 128.11	RD\$ -	RD\$ 483.43	RD\$ -	RD\$ 483.43
MO007	Varillero	1.057	qq	RD\$ 391.59	RD\$ -	RD\$ 413.79	RD\$ -	RD\$ 413.79
MO002	Maestro	0.943	Hora	RD\$ 299.02	RD\$ -	RD\$ 282.10	RD\$ -	RD\$ 282.10
Materiales								
MA011	Hormigón 1:2:4	1.100	m3	RD\$ 6,628.77	RD\$ 1,006.18	RD\$ 7,291.65	RD\$ 1,106.80	RD\$ 8,398.45
MA011	Varilla de refuerzo	1.06	qq	RD\$ 3,312.81	RD\$ 596.31	RD\$ 3,500.59	RD\$ 630.11	RD\$ 4,130.70
MA012	ALAMBRE DULCE CORTADO C. 16	2.113	lb	RD\$ 84.75	RD\$ 15.25	RD\$ 179.10	RD\$ 32.24	RD\$ 211.34
Herramientas								
HE001	Herramientas menores	RD\$ 1,179.31	%	5%	0%	RD\$ -	RD\$ 58.97	RD\$ 58.97

Partida No. 3.03:Columnas Hormigón (1:2:4) Sección 0.35 x 0.35 mts (Ver detalles en planos).

Codigo	Concepto	Cantidad	Unidad	Precio unitario	Rbis	Sub-Total	Sub-Total Itbis	Precio Total
AN023	Columnas Hormigón (1:2:4) Sección 0.35 x 0.35 mts (Ver detalles en planos).	1.00	m3			RD\$ 34,028.59	RD\$ 4,968.18	RD\$ 38,996.77
MO								
MO001	Ayudante	3.77	Hora	RD\$ 128.11	RD\$ -	RD\$ 483.43	RD\$ -	RD\$ 483.43
MO007	Varillero	5.61	qq	RD\$ 391.59	RD\$ -	RD\$ 2,196.89	RD\$ -	RD\$ 2,196.89
MO010	Encofrado de columnas de 0.30x0.30 hasta 0.40x0.40	8.16	m2	RD\$ 229.34	RD\$ -	RD\$ 1,872.16	RD\$ -	RD\$ 1,872.16
MO011	Desencofrado columnas	5.71	m2	RD\$ 34.75	RD\$ -	RD\$ 198.57	RD\$ -	RD\$ 198.57
MO002	Maestro	0.94	Hora	RD\$ 299.02	RD\$ -	RD\$ 282.10	RD\$ -	RD\$ 282.10
Materiales								
MA011	Hormigón 1:2:4	1.10	m3	RD\$ 6,628.77	RD\$ 1,006.18	RD\$ 7,291.65	RD\$ 1,106.80	RD\$ 8,398.45
MA011	Varilla de refuerzo	5.61	qq	RD\$ 3,312.81	RD\$ 596.31	RD\$ 18,585.48	RD\$ 3,345.39	RD\$ 21,930.87
MA012	ALAMBRE DULCE CORTADO C. 16	11.22	lb	RD\$ 84.75	RD\$ 15.25	RD\$ 950.88	RD\$ 171.16	RD\$ 1,122.04
MA013	Playwood 4x8x3/4"	0.19	Und	RD\$ 2,194.92	RD\$ 395.08	RD\$ 421.67	RD\$ 79.90	RD\$ 497.58
MA005	Pino americano bruto	9.23	Pt	RD\$ 110.17	RD\$ 19.83	RD\$ 1,016.06	RD\$ 182.89	RD\$ 1,198.95
MA002	Clavo Dulce 2-1/2	6.92	Lb	RD\$ 46.61	RD\$ 8.39	RD\$ 322.39	RD\$ 58.03	RD\$ 380.42
MA014	Clavo acero	2.04	lb	RD\$ 76.27	RD\$ 13.73	RD\$ 155.66	RD\$ 28.02	RD\$ 183.67
Herramientas								
HE001	Herramientas menores	RD\$ 5,033.15	%	5%	0%	RD\$ -	RD\$ 251.66	RD\$ 251.66

Partida No. 3.04:Muros de Hormigón (1:2:4) Sección E=0.30 (Ver detalles en planos M).

Codigo	Concepto	Cantidad	Unidad	Precio unitario	Rbis	Sub-Total	Sub-Total Itbis	Precio Total
AN014	Muros de Hormigón (1:2:4) Sección E=0.30 (Ver detalles en planos M).	1.00	m3			RD\$ 22,669.77	RD\$ 3,207.60	RD\$ 25,877.37
MO								
MO001	Ayudante	3.77	Hora	RD\$ 128.11	RD\$ -	RD\$ 483.43	RD\$ -	RD\$ 483.43
MO007	Varillero	2.37	qq	RD\$ 391.59	RD\$ -	RD\$ 929.60	RD\$ -	RD\$ 929.60
MO014	Confeccion de moldes para muros de hormigon armado ambas caras lisas. Cada cara	6.67	m2	RD\$ 240.55	RD\$ -	RD\$ 1,603.67	RD\$ -	RD\$ 1,603.67
MO011	Desencofrado columnas	6.67	m2	RD\$ 34.75	RD\$ -	RD\$ 231.67	RD\$ -	RD\$ 231.67
MO002	Maestro	0.94	Hora	RD\$ 299.02	RD\$ -	RD\$ 282.10	RD\$ -	RD\$ 282.10
Materiales								
MA011	Hormigón 1:2:4	1.10	m3	RD\$ 6,628.77	RD\$ 1,006.18	RD\$ 7,291.65	RD\$ 1,106.80	RD\$ 8,398.45
MA011	Varilla de refuerzo	2.37	qq	RD\$ 3,312.81	RD\$ 596.31	RD\$ 7,864.37	RD\$ 1,415.59	RD\$ 9,279.95
MA012	ALAMBRE DULCE CORTADO C. 16	4.75	lb	RD\$ 84.75	RD\$ 15.25	RD\$ 402.36	RD\$ 72.42	RD\$ 474.78
MA013	Playwood 4x8x3/4"	0.29	Und	RD\$ 2,194.92	RD\$ 395.08	RD\$ 639.54	RD\$ 115.12	RD\$ 754.66
MA005	Pino americano bruto	17.76	Pt	RD\$ 110.17	RD\$ 19.83	RD\$ 1,956.64	RD\$ 352.19	RD\$ 2,308.83
MA002	Clavo Dulce 2-1/2	12.38	Lb	RD\$ 46.61	RD\$ 8.39	RD\$ 576.88	RD\$ 103.84	RD\$ 680.71
MA014	Clavo acero	3.03	lb	RD\$ 76.27	RD\$ 13.73	RD\$ 231.36	RD\$ 41.64	RD\$ 273.00
Herramientas								
HE001	Herramientas menores	RD\$ 3,530.46	%	5%	0%	RD\$ -	RD\$ 176.52	RD\$ 176.52

Partida No. 3.05:Vigas a nivel de Piso y Techo de sección 0.35 x .050 mts, Hormigón (1:2:4)(Ver detalles en planos V-1).

Codigo	Concepto	Cantidad	Unidad	Precio unitario	Rbis	Sub-Total	Sub-Total Itbis	Precio Total
AN015	Vigas a nivel de Piso y Techo de sección 0.35 x .050 mts, Hormigón (1:2:4)(Ver detalles en planos V-1).	1.00	m3			RD\$ 26,749.06	RD\$ 3,554.59	RD\$ 30,303.65
MO								
MO001	Ayudante	3.77	Hora	RD\$ 128.11	RD\$ -	RD\$ 483.43	RD\$ -	RD\$ 483.43



R



MO007	Varillero	3.27	qq	RDS	391.59	RDS	-	RDS	1,281.91	RDS	-	RDS	1,281.91
MO015	Encofrado de losa de carga altura	28.57	m1	RDS	69.49	RDS	-	RDS	1,985.43	RDS	-	RDS	1,985.43
MO009	Desencofrado de vigas y dinteles	18.57	m2	RDS	40.10	RDS	-	RDS	1,546.71	RDS	-	RDS	1,546.71
MO002	Maestro	0.94	Hora	RDS	299.02	RDS	-	RDS	282.10	RDS	-	RDS	282.10
Materiales													
MA011	Hormigón 1:2:4	1.10	m3	RDS	6,628.77	RDS	1,006.18	RDS	7,291.65	RDS	1,106.80	RDS	8,398.45
MA011	Varilla de refuerzo	3.27	qq	RDS	3,312.81	RDS	596.31	RDS	10,844.80	RDS	1,953.06	RDS	12,796.86
MA012	ALAMBRE DULCE CORTADO C. 16	6.55	lb	RDS	84.75	RDS	15.25	RDS	554.85	RDS	99.99	RDS	654.79
MA013	Playwood 4x8x3/4"	0.26	Und	RDS	2,194.92	RDS	395.08	RDS	569.26	RDS	102.47	RDS	671.73
MA005	Pino americano bruto	10.31	Pt	RDS	110.17	RDS	19.83	RDS	1,135.69	RDS	204.42	RDS	1,340.11
MA002	Clavo Dulce 2-1/2	8.27	Lb	RDS	46.61	RDS	8.39	RDS	385.30	RDS	69.35	RDS	454.66
MA014	Clavo acero	1.43	lb	RDS	76.27	RDS	13.73	RDS	108.96	RDS	19.61	RDS	128.57
Herramientas													
HE001	Herramientas menores		%		5%		0%	RDS	278.98	RDS	-	RDS	278.98

Partida No. 3.06: Vigas a nivel de Dintel de Sección 0.35 x 0.30, Hormigón (1:2:4) (ver detalles en planos V-2)].

Codigo	Concepto	Cantidad	Unidad	Precio unitario	Rbis	Sub-Total	Sub-Total Rbis	Precio Total
AN016	Vigas a nivel de Dintel de Sección 0.35 x 0.30, Hormigón (1:2:4) (ver detalles en planos V-2)].	1.00	m3			RDS 31,895.79	RDS 4,456.75	RDS 36,352.53
MO								
MO001	Ayudante	3.77	Hora	RDS 128.11	RDS -	RDS 483.43	RDS -	RDS 483.43
MO007	Varillero	4.72	qq	RDS 391.59	RDS -	RDS 1,849.64	RDS -	RDS 1,849.64
MO008	Confeccion e instalacion de moldes para vigas de amarre de 0.15 o 0.20 mts de ancho por 0.50 mts de altura	9.52	m1	RDS 296.67	RDS -	RDS 2,825.43	RDS -	RDS 2,825.43
MO009	Desencofrado vigas y dinteles	6.67	m2	RDS 40.10	RDS -	RDS 267.33	RDS -	RDS 267.33
MO002	Maestro	0.94	Hora	RDS 299.02	RDS -	RDS 282.10	RDS -	RDS 282.10
Materiales								
MA011	Hormigón 1:2:4	1.10	m3	RDS 6,628.77	RDS 1,006.18	RDS 7,291.65	RDS 1,106.80	RDS 8,398.45
MA011	Varilla de refuerzo	4.72	qq	RDS 3,312.81	RDS 596.31	RDS 15,647.80	RDS 2,816.60	RDS 18,464.40
MA012	ALAMBRE DULCE CORTADO C. 16	9.45	lb	RDS 84.75	RDS 15.25	RDS 800.58	RDS 144.10	RDS 944.68
MA013	Playwood 4x8x3/4"	0.22	Und	RDS 2,194.92	RDS 395.08	RDS 491.95	RDS 88.55	RDS 580.51
MA005	Pino americano bruto	10.76	Pt	RDS 110.17	RDS 19.83	RDS 1,185.40	RDS 213.37	RDS 1,398.77
MA002	Clavo Dulce 2-1/2	8.07	Lb	RDS 46.61	RDS 8.39	RDS 376.12	RDS 67.70	RDS 443.82
MA014	Clavo acero	1.43	lb	RDS 76.27	RDS 13.73	RDS 108.96	RDS 19.61	RDS 128.57
Herramientas								
HE001	Herramientas menores		%		5%	RDS 285.40	RDS -	RDS 285.40

Partida No. 3.07: Losa de Techo y Hormigón (1:2:4) E=0.25m acero #3/4" @ 0.25 en ambas direcciones doble camada (ver detalles en planos).

Codigo	Concepto	Cantidad	Unidad	Precio unitario	Rbis	Sub-Total	Sub-Total Rbis	Precio Total
AN017	Losa de Techo y Hormigón (1:2:4) E=0.25m acero #3/4" @ 0.25 en ambas direcciones doble camada (ver detalles en planos).	1.00	m3			RDS 28,158.73	RDS 4,145.17	RDS 32,303.90
MO								
MO001	Ayudante	3.77	Hora	RDS 128.11	RDS -	RDS 483.43	RDS -	RDS 483.43
MO007	Varillero	3.90	qq	RDS 391.59	RDS -	RDS 1,527.92	RDS -	RDS 1,527.92
MO016	Encofrado de losa de mas de 5.00 mts hasta 6.00 mts de altura	4.00	m2	RDS 331.42	RDS -	RDS 1,325.68	RDS -	RDS 1,325.68
MO017	Desencofrado de losa	4.00	m2	RDS 42.75	RDS -	RDS 171.00	RDS -	RDS 171.00
MO018	Adicional por ser mas alto de 2.75 mts	4.00	m2	RDS 1.81	RDS -	RDS 7.24	RDS -	RDS 7.24
MO002	Maestro	0.94	Hora	RDS 299.02	RDS -	RDS 282.10	RDS -	RDS 282.10
Materiales								
MA011	Hormigón 1:2:4	1.10	m3	RDS 6,628.77	RDS 1,006.18	RDS 7,291.65	RDS 1,106.80	RDS 8,398.45
MA011	Varilla de refuerzo	3.90	qq	RDS 3,312.81	RDS 596.31	RDS 12,926.06	RDS 2,326.69	RDS 15,252.75
MA012	ALAMBRE DULCE CORTADO C. 16	7.80	lb	RDS 84.75	RDS 15.25	RDS 661.33	RDS 119.04	RDS 780.37
MA013	Playwood 4x8x3/4"	0.13	Und	RDS 2,194.92	RDS 395.08	RDS 295.17	RDS 53.13	RDS 348.30
MA005	Pino americano bruto	18.78	Pt	RDS 110.17	RDS 19.83	RDS 2,069.40	RDS 372.49	RDS 2,441.89
MA002	Clavo Dulce 2-1/2	11.01	Lb	RDS 46.61	RDS 8.39	RDS 512.97	RDS 92.34	RDS 605.31
MA014	Clavo acero	5.44	lb	RDS 76.27	RDS 13.73	RDS 414.92	RDS 74.68	RDS 489.60
Herramientas								
HE001	Herramientas menores		%		5%	RDS 189.87	RDS -	RDS 189.87

Partida No. 3.08: Vuelo en entrepiso y techo de Hormigón (1:2:4) E=0.15 m acero #1/2" @ 0.25 en ambas direcciones doble camada (ver detalles en planos).

Codigo	Concepto	Cantidad	Unidad	Precio unitario	Rbis	Sub-Total	Sub-Total Rbis	Precio Total
AN018	Vuelo en entrepiso y techo de Hormigón (1:2:4) E=0.15 m acero #1/2" @ 0.25 en ambas direcciones doble camada (ver detalles en planos).	1.00	m3			RDS 27,695.66	RDS 3,940.30	RDS 31,636.02
MO								
MO001	Ayudante	3.77	Hora	RDS 128.11	RDS -	RDS 483.43	RDS -	RDS 483.43
MO007	Varillero	2.98	qq	RDS 391.59	RDS -	RDS 1,167.94	RDS -	RDS 1,167.94
MO016	Encofrado de losa de mas de 5.00 mts hasta 6.00 mts de altura	6.67	m2	RDS 331.42	RDS -	RDS 2,209.47	RDS -	RDS 2,209.47
MO017	Desencofrado de losa	6.67	m2	RDS 42.75	RDS -	RDS 285.00	RDS -	RDS 285.00
MO018	Adicional por ser mas alto de 2.75 mts	6.67	m2	RDS 1.81	RDS -	RDS 12.07	RDS -	RDS 12.07
MO002	Maestro	0.94	Hora	RDS 299.02	RDS -	RDS 282.10	RDS -	RDS 282.10
Materiales								
MA011	Hormigón 1:2:4	1.10	m3	RDS 6,628.77	RDS 1,006.18	RDS 7,291.65	RDS 1,106.80	RDS 8,398.45
MA011	Varilla de refuerzo	2.98	qq	RDS 3,312.81	RDS 596.31	RDS 9,880.64	RDS 1,778.52	RDS 11,659.16
MA012	ALAMBRE DULCE CORTADO C. 16	5.97	lb	RDS 84.75	RDS 15.25	RDS 505.52	RDS 90.99	RDS 596.51
MA013	Playwood 4x8x3/4"	0.22	Und	RDS 2,194.92	RDS 395.08	RDS 491.95	RDS 88.55	RDS 580.51
MA005	Pino americano bruto	30.32	Pt	RDS 110.17	RDS 19.83	RDS 3,340.39	RDS 601.27	RDS 3,941.66
MA002	Clavo Dulce 2-1/2	17.85	Lb	RDS 46.61	RDS 8.39	RDS 831.98	RDS 149.76	RDS 981.74
MA014	Clavo acero	9.07	lb	RDS 76.27	RDS 13.73	RDS 691.53	RDS 124.47	RDS 816.00



R



HE001	Herramientas menores	RDS\$ 4,440.00	%	5%	0%	RDS\$ 222.00	RDS\$	RDS\$
-------	----------------------	----------------	---	----	----	--------------	-------	-------

Capítulo No.4: Muros

Codigo	Concepto	Cantidad	Unidad	Precio unitario	Itbis	Sub-Total	Sub-Total Itbis	Precio Total
AN019	Mortero de junta de bloques	3.00	m3			RDS\$ 5,079.65	RDS\$ 727.34	RDS\$ 5,806.99
MO								
MO001	Ayudante	3.774	Hora	RDS\$ 128.11	RDS\$	RDS\$ 483.43	RDS\$	RDS\$ 483.43
MO012	Albañil	0.943	Hora	RDS\$ 237.31	RDS\$	RDS\$ 223.88	RDS\$	RDS\$ 223.88
MO002	Maestro	0.943	Hora	RDS\$ 299.02	RDS\$	RDS\$ 282.10	RDS\$	RDS\$ 282.10
Materiales								
MA015	Arena estado natural	1.020	m3	RDS\$ 885.59	RDS\$ 159.41	RDS\$ 903.31	RDS\$ 162.59	RDS\$ 1,065.90
MA016	Cemento gris	7.940	funda	RDS\$ 385.59	RDS\$ 69.41	RDS\$ 3,061.61	RDS\$ 551.09	RDS\$ 3,612.70
MA009	Agua	50.000	Galon	RDS\$ 0.60	RDS\$ 0.11	RDS\$ 30.00	RDS\$ 5.40	RDS\$ 35.40
Herramientas								
HE001	Herramientas menores	RDS\$ 989.40	%	5%	0%	RDS\$ 49.47	RDS\$	RDS\$ 49.47
HE005	Pala cuadrada cabeza 19" con mango de madera puño "y"	0.1	Und	RDS\$ 407.03	RDS\$ 73.27	RDS\$ 40.70	RDS\$ 7.33	RDS\$ 48.03
HE008	CARRETILLA TRUP 5 AZUL MGO MET.GOM MAC	0.0009	Und	RDS\$ 5,730.19	RDS\$ 1,031.43	RDS\$ 5.16	RDS\$ 0.93	RDS\$ 6.09

Codigo	Concepto	Cantidad	Unidad	Precio unitario	Itbis	Sub-Total	Sub-Total Itbis	Precio Total
AN020	Hormigon de camaras de block 1:3:5	1.00	m3			RDS\$ 5,543.06	RDS\$ 810.75	RDS\$ 6,353.81
MO								
MO001	Ayudante	3.774	Hora	RDS\$ 128.11	RDS\$	RDS\$ 483.43	RDS\$	RDS\$ 483.43
MO012	Albañil	0.943	Hora	RDS\$ 237.31	RDS\$	RDS\$ 223.88	RDS\$	RDS\$ 223.88
MO002	Maestro	0.943	Hora	RDS\$ 299.02	RDS\$	RDS\$ 282.10	RDS\$	RDS\$ 282.10
Materiales								
MA017	Grava 1/2 - 3/4	0.844	m3	RDS\$ 1,161.02	RDS\$ 208.98	RDS\$ 979.61	RDS\$ 176.33	RDS\$ 1,155.94
MA018	Arena gruesa lavada	0.506	m3	RDS\$ 1,974.58	RDS\$ 355.42	RDS\$ 999.63	RDS\$ 179.93	RDS\$ 1,179.56
MA016	Cemento gris	5.955	funda	RDS\$ 385.59	RDS\$ 69.41	RDS\$ 2,296.12	RDS\$ 413.30	RDS\$ 2,709.42
MA009	Agua	50.000	Galon	RDS\$ 0.60	RDS\$ 0.11	RDS\$ 30.00	RDS\$ 5.40	RDS\$ 35.40
Herramientas								
HE001	Herramientas menores	RDS\$ 989.40	%	5%	0%	RDS\$ 49.47	RDS\$	RDS\$ 49.47
HE002	Hormigonera Tech 250-Gasolina (Ruedas neumaticas)	0.0015	Und	RDS\$ 101,978.81	RDS\$ 18,356.19	RDS\$ 152.97	RDS\$ 27.53	RDS\$ 180.50
HE005	Pala cuadrada cabeza 19" con mango de madera puño "y"	0.1	Und	RDS\$ 407.03	RDS\$ 73.27	RDS\$ 40.70	RDS\$ 7.33	RDS\$ 48.03
HE008	CARRETILLA TRUP 5 AZUL MGO MET.GOM MAC	0.0009	Und	RDS\$ 5,730.19	RDS\$ 1,031.43	RDS\$ 5.16	RDS\$ 0.93	RDS\$ 6.09

Partida No. 4.01: Suministro y colocación de bloques de 8" todas la cámaras llenas acero Ø3/8" @ 0.20 m

Codigo	Concepto	Cantidad	Unidad	Precio unitario	Itbis	Sub-Total	Sub-Total Itbis	Precio Total
AN021	Suministro y colocación de bloques de 8" todas la cámaras llenas acero Ø3/8" @ 0.20 m	1.00	m2			RDS\$ 2,263.38	RDS\$ 285.71	RDS\$ 2,547.84
MO								
MO019	Colocacion de bloque de 8"	13.00	Und	RDS\$ 26.23	RDS\$	RDS\$ 340.99	RDS\$	RDS\$ 340.99
MO020	Corte y amarré de varillas en bloques, bastones a 0.20 mts	13.00	Und	RDS\$ 3.13	RDS\$	RDS\$ 40.69	RDS\$	RDS\$ 40.69
MO021	Llenado de huecos de bastones a 0.20 mts	13.00	Und	RDS\$ 7.88	RDS\$	RDS\$ 102.44	RDS\$	RDS\$ 102.44
Materiales								
MA019	Mortero de junta de bloque	0.02	m3	RDS\$ 5,079.65	RDS\$ 727.34	RDS\$ 104.69	RDS\$ 14.99	RDS\$ 119.69
MA020	Hormigon de camaras de block 1:3:5	0.14	m3	RDS\$ 5,543.06	RDS\$ 810.75	RDS\$ 769.90	RDS\$ 112.61	RDS\$ 882.51
MA011	Varilla de refuerzo	0.08	qq	RDS\$ 3,312.81	RDS\$ 596.31	RDS\$ 269.65	RDS\$ 48.54	RDS\$ 318.19
MA012	ALAMBRE DULCE CORTADO C. 16	0.16	lb	RDS\$ 84.75	RDS\$ 15.25	RDS\$ 13.80	RDS\$ 2.48	RDS\$ 16.28
MA019	Block 8"	13.00	Und	RDS\$ 45.76	RDS\$ 8.24	RDS\$ 594.92	RDS\$ 107.08	RDS\$ 702.00
Herramientas								
HE001	Herramientas menores	RDS\$ 484.12	%	5%	0%	RDS\$ 24.21	RDS\$	RDS\$ 24.21
HE011	Andamios	0.0009	m2	RDS\$ 55.00	RDS\$	RDS\$ 0.05	RDS\$	RDS\$ 0.05

Partida No. 4.02: Suministro y colocación de bloques de 6" en antepecho

Codigo	Concepto	Cantidad	Unidad	Precio unitario	Itbis	Sub-Total	Sub-Total Itbis	Precio Total
AN022	Suministro y colocación de bloques de 6" en antepecho	1.00	m2			RDS\$ 1,267.11	RDS\$ 148.22	RDS\$ 1,355.33
MO								
MO022	Colocacion de bloques de 6"	13.00	Und	RDS\$ 23.68	RDS\$	RDS\$ 307.84	RDS\$	RDS\$ 307.84
Materiales								
MA019	Mortero de junta de bloque	0.02	m3	RDS\$ 5,079.65	RDS\$ 727.34	RDS\$ 84.53	RDS\$ 12.10	RDS\$ 96.63
MA020	Hormigon de camaras de block 1:3:5	0.04	m3	RDS\$ 5,543.06	RDS\$ 810.75	RDS\$ 230.35	RDS\$ 33.69	RDS\$ 264.04
MA011	Varilla de refuerzo	0.03	qq	RDS\$ 3,312.81	RDS\$ 596.31	RDS\$ 101.12	RDS\$ 18.20	RDS\$ 119.32
MA012	ALAMBRE DULCE CORTADO C. 16	0.06	lb	RDS\$ 84.75	RDS\$ 15.25	RDS\$ 5.17	RDS\$ 0.93	RDS\$ 6.10
MA022	Block 6"	13.00	Und	RDS\$ 35.59	RDS\$ 6.41	RDS\$ 462.71	RDS\$ 83.29	RDS\$ 546.00
Herramientas								
HE001	Herramientas menores	RDS\$ 307.84	%	5%	0%	RDS\$ 15.39	RDS\$	RDS\$ 15.39

Capítulo No.5: Terminación de Techo

Codigo	Concepto	Cantidad	Unidad	Precio unitario	Itbis	Sub-Total	Sub-Total Itbis	Precio Total
AN023	Mortero de fino de techo 1:3	1.00	m3			RDS\$ 7,755.06	RDS\$ 1,208.91	RDS\$ 8,963.97
MO								



R



MO001	Ayudante	3.774	Hora	RD\$ 128.11	RD\$ -	RD\$ 483.43	RD\$ 483.43	RD\$ -
MO012	Albañil	0.943	Hora	RD\$ 237.31	RD\$ -	RD\$ 223.88	RD\$ 223.88	RD\$ -
MO002	Maestro	0.943	Hora	RD\$ 299.02	RD\$ -	RD\$ 282.10	RD\$ 282.10	RD\$ -
Materiales								
MA018	Arena gruesa lavada	1.020	M3	RD\$ 1,974.58	RD\$ 355.42	RD\$ 2,014.07	RD\$ 362.53	RD\$ 2,376.60
MA016	Cemento gris	11.998	fundita	RD\$ 385.59	RD\$ 69.41	RD\$ 4,626.26	RD\$ 87.73	RD\$ 4,714.00
MA009	Agua	50.000	Galon	RD\$ 0.60	RD\$ 0.11	RD\$ 30.00	RD\$ 40.00	RD\$ 70.00
Herramientas								
HE001	Herramientas menores	RD\$ 989.40	%	5%	0%	RD\$ 49.47	RD\$ -	RD\$ 49.47
HE005	Pala cuadrada cabeza 19" con mango de madera puño "y"	0.1	Und	RD\$ 407.03	RD\$ 73.27	RD\$ 40.70	RD\$ 7.33	RD\$ 48.03
HE008	CARRETILLA TRUP 5 AZUL MGO MET.GOM MAC	0.0009	Und	RD\$ 5,730.19	RD\$ 1,031.43	RD\$ 5.16	RD\$ 0.93	RD\$ 6.09

Partida No. 5.01:Fino de Techo

Codigo	Concepto	Cantidad	Unidad	Precio unitario	Irbis	Sub-Total	Sub-Total Irbis	Precio Total
AN024	Fino de Techo	1.00	m2			RD\$ 710.34	RD\$ 81.68	RD\$ 792.02
M.O.								
MO024	Fino en techo horizontal	1.00	m2	RD\$ 165.16	RD\$ -	RD\$ 165.16	RD\$ -	RD\$ 165.16
MO023	Subida de agregado	0.06	m3	RD\$ 450.00	RD\$ -	RD\$ 24.75	RD\$ -	RD\$ 24.75
Materiales								
MA023	Mortero de fino de techo 1:3	0.06	m3	RD\$ 7,755.06	RD\$ 1,208.91	RD\$ 426.53	RD\$ 66.49	RD\$ 493.02
MA024	ADHESIVO P/PANETE	0.040	Gl	RD\$ 1,172.61	RD\$ 211.07	RD\$ 46.90	RD\$ 8.44	RD\$ 55.35
MA021	Pino cepillado	0.40	Pt	RD\$ 93.75	RD\$ 16.88	RD\$ 37.50	RD\$ 6.75	RD\$ 44.25
Herramientas								
HE001	Herramientas menores	RD\$ 189.91	%	5%	0%	RD\$ 9.50	RD\$ -	RD\$ 9.50

Partida No. 5.02:Zabaleta

Codigo	Concepto	Cantidad	Unidad	Precio unitario	Irbis	Sub-Total	Sub-Total Irbis	Precio Total
AN025	Zabaleta	1.00	m2			RD\$ 216.63	RD\$ 18.26	RD\$ 234.89
M.O.								
MO025	Zabaleta en techo	1.00	m2	RD\$ 88.11	RD\$ -	RD\$ 88.11	RD\$ -	RD\$ 88.11
MO023	Subida de agregado	0.02	m3	RD\$ 450.00	RD\$ -	RD\$ 6.75	RD\$ -	RD\$ 6.75
Materiales								
MA023	Mortero de fino de techo 1:3	0.02	m3	RD\$ 7,755.06	RD\$ 1,208.91	RD\$ 116.33	RD\$ 18.13	RD\$ 134.46
MA024	ADHESIVO P/PANETE	0.001	Gl	RD\$ 1,172.61	RD\$ 211.07	RD\$ 0.70	RD\$ 0.13	RD\$ 0.83
Herramientas								
HE001	Herramientas menores	RD\$ 94.86	%	5%	0%	RD\$ 4.74	RD\$ -	RD\$ 4.74

Partida No. 5.03:Impermeabilizante en Lona Asfáltica 5Kg, Poliester, Granulada.

Codigo	Concepto	Cantidad	Unidad	Precio unitario	Irbis	Sub-Total	Sub-Total Irbis	Precio Total
AN026	Impermeabilizante en Lona Asfáltica 5Kg, Poliester, Granulada.	1.00	m2			RD\$ 661.39	RD\$ 85.77	RD\$ 747.15
M.O.								
MO026	Subida de rollo	0.125	Und	RD\$ 50.00	RD\$ -	RD\$ 6.24	RD\$ -	RD\$ 6.24
MO027	Instalacion de membrana asfaltica	1.000	m2	RD\$ 150.00	RD\$ -	RD\$ 150.00	RD\$ -	RD\$ 150.00
Materiales								
MA025	MANTO POLIESTER (TELA ASFÁLTICA) 5kg	0.125	Rollo	RD\$ 3,034.23	RD\$ 546.16	RD\$ 378.42	RD\$ 68.12	RD\$ 446.53
MA026	IMPERMEABILIZANTE TECHO PRIMER ASFALTICO	0.033	Cubeta	RD\$ 2,499.00	RD\$ 449.82	RD\$ 83.30	RD\$ 14.99	RD\$ 98.29
MA027	Gas licuado	0.150	Gl.	RD\$ 139.10	RD\$ -	RD\$ 20.87	RD\$ -	RD\$ 20.87
Herramientas								
HE001	Herramientas menores	RD\$ 156.24	%	5%	0%	RD\$ 7.81	RD\$ -	RD\$ 7.81
HE015	ANTORCHA D/PROPANO	0.009	Und	RD\$ 1,639.76	RD\$ 295.16	RD\$ 14.76	RD\$ 2.66	RD\$ 17.41

Partida No. 5.04:Desagüe Pluvial de 2"

Codigo	Concepto	Cantidad	Unidad	Precio unitario	Irbis	Sub-Total	Sub-Total Irbis	Precio Total
AN027	Desagüe Pluvial de 2"	1.00	Und			RD\$ 2,918.41	RD\$ 262.95	RD\$ 3,181.36
M.O.								
MO028	Plomero	3.250	Hora	RD\$ 299.02	RD\$ -	RD\$ 971.82	RD\$ -	RD\$ 971.82
MO001	Ayudante	3.250	Hora	RD\$ 128.11	RD\$ -	RD\$ 416.35	RD\$ -	RD\$ 416.35
Materiales								
MA028	TUBO PVC 2X19 5CN-40	0.600	Und	RD\$ 1,535.96	RD\$ 276.47	RD\$ 921.58	RD\$ 165.88	RD\$ 1,087.46
MA029	CODOS 2"X90 PRESION	2.000	Und	RD\$ 123.84	RD\$ 22.79	RD\$ 247.69	RD\$ 44.58	RD\$ 292.27
MA032	DESAGUE P/TECHO	1.000	Und	RD\$ 93.85	RD\$ 16.89	RD\$ 93.85	RD\$ 16.89	RD\$ 110.74
MA031	CEMENTO PVC	0.025	Gal	RD\$ 4,154.79	RD\$ 747.86	RD\$ 103.87	RD\$ 18.70	RD\$ 122.57
MA032	DESAGUE P/TECHO	1.000	Und	RD\$ 93.85	RD\$ 16.89	RD\$ 93.85	RD\$ 16.89	RD\$ 110.74
Herramientas								
HE001	Herramientas menores	RD\$ 1,388.17	%	5%	0%	RD\$ 69.41	RD\$ -	RD\$ 69.41

Partida No. 5.05:Fraguache de elementos de Hormigón (Vigas, columnas, fosas de techo y vuelo)

Codigo	Concepto	Cantidad	Unidad	Precio unitario	Irbis	Sub-Total	Sub-Total Irbis	Precio Total
AN028	Mortero Fraguache	1.00	m3			RD\$ 5,452.55	RD\$ 794.46	RD\$ 6,247.01
M.O.								
MO001	Ayudante	3.774	Hora	RD\$ 128.11	RD\$ -	RD\$ 483.43	RD\$ -	RD\$ 483.43
MO012	Albañil	0.943	Hora	RD\$ 237.31	RD\$ -	RD\$ 223.88	RD\$ -	RD\$ 223.88
MO002	Maestro	0.943	Hora	RD\$ 299.02	RD\$ -	RD\$ 282.10	RD\$ -	RD\$ 282.10
Materiales								
MA018	Arena gruesa lavada	1.020	M3	RD\$ 1,974.58	RD\$ 355.42	RD\$ 2,014.07	RD\$ 362.53	RD\$ 2,376.60
MA016	Cemento gris	11.998	fundita	RD\$ 385.59	RD\$ 69.41	RD\$ 4,626.26	RD\$ 87.73	RD\$ 4,714.00
MA009	Agua	67.700	Galon	RD\$ 0.60	RD\$ 0.11	RD\$ 40.62	RD\$ 7.31	RD\$ 47.93
Herramientas								
HE001	Herramientas menores	RD\$ 989.40	%	5%	0%	RD\$ 49.47	RD\$ -	RD\$ 49.47



Handwritten signature or initials.



HE005	Pala cuadrada cabeza 19" con mango de aluminio puño "y"	0.1	Und	RD\$ 407.03	RD\$ 73.27	RD\$ 40.70	RD\$ 7.33	RD\$ 48.03
HE008	CARRETELLA TRUP 5 AZUL MET.GOM MAC	0.009	Und	RD\$ 5,730.19	RD\$ 1,031.43	RD\$ 51.57	RD\$ 9.28	RD\$ 60.85
Codigo	Concepto	Cantidad	Unidad	Precio unitario	Itbis	Sub-Total	Sub-Total Itbis	Precio Total
AN029	Fraguache de elementos de Hormigón (columnas, losas de techo y vuelo)	1.00	m2			RD\$ 142.98	RD\$ 6.37	RD\$ 158.75
MO								
MO029	MIO Fraguache	1.00	m2	RD\$ 28.57	RD\$ -	RD\$ 28.57	RD\$ -	RD\$ 28.57
Materiales								
AN028	Mortero Fraguache	0.02	m3	RD\$ 5,452.55	RD\$ 794.46	RD\$ 112.38	RD\$ 16.37	RD\$ 128.75
Herramientas								
HE001	Herramientas menores	RD\$ 28.57	%	5%	0%	RD\$ 1.43	RD\$ -	RD\$ 1.43

Capitulo No.6: Terminación de Superficie

Codigo	Concepto	Cantidad	Unidad	Precio unitario	Itbis	Sub-Total	Sub-Total Itbis	Precio Total
AN030	Mezcla 1:5:4	1.00	m3			RD\$ 8,293.12	RD\$ 1,305.76	RD\$ 9,598.89
MO								
MO001	Ayudante	3.774	Hora	RD\$ 128.11	RD\$ -	RD\$ 483.43	RD\$ -	RD\$ 483.43
MO012	Albañil	0.943	Hora	RD\$ 237.31	RD\$ -	RD\$ 223.88	RD\$ -	RD\$ 223.88
MO002	Maestro	0.943	Hora	RD\$ 299.02	RD\$ -	RD\$ 282.10	RD\$ -	RD\$ 282.10
Materiales								
MA020	Arena de pañete	1.020	m3	RD\$ 1,864.41	RD\$ 335.59	RD\$ 1,901.69	RD\$ 342.31	RD\$ 2,244.00
MA016	Cemento gris	8.998	fund	RD\$ 385.59	RD\$ 69.41	RD\$ 3,469.69	RD\$ 624.54	RD\$ 4,094.24
MA003	Cal perla hidratada 20kilos	7.199	fund	RD\$ 243.10	RD\$ 43.76	RD\$ 1,749.97	RD\$ 314.99	RD\$ 2,064.96
MA009	Agua	67.700	Galon	RD\$ 0.60	RD\$ 0.11	RD\$ 40.62	RD\$ 7.31	RD\$ 47.93
Herramientas								
HE001	Herramientas menores	RD\$ 989.40	%	5%	0%	RD\$ 49.47	RD\$ -	RD\$ 49.47
HE005	Pala cuadrada cabeza 19" con mango de madera puño "y"	0.1	Und	RD\$ 407.03	RD\$ 73.27	RD\$ 40.70	RD\$ 7.33	RD\$ 48.03
HE008	CARRETELLA TRUP 5 AZUL MGO MET.GOM MAC	0.009	Und	RD\$ 5,730.19	RD\$ 1,031.43	RD\$ 51.57	RD\$ 9.28	RD\$ 60.85

Partida No. 6.01: Pañete en muros

Codigo	Concepto	Cantidad	Unidad	Precio unitario	Itbis	Sub-Total	Sub-Total Itbis	Precio Total
AN031	Pañete en muros	1.00	m2			RD\$ 514.17	RD\$ 38.93	RD\$ 553.09
MO								
MO030	Pañete pulido sin color	1.00	m2	RD\$ 207.59	RD\$ -	RD\$ 207.59	RD\$ -	RD\$ 207.59
Materiales								
AN030	Mezcla 1:5:4	0.024	m3	RD\$ 8,293.12	RD\$ 1,305.76	RD\$ 199.03	RD\$ 31.34	RD\$ 230.37
MA021	Pino cepillado	0.400	Pt	RD\$ 93.75	RD\$ 16.88	RD\$ 37.50	RD\$ 6.75	RD\$ 44.25
MA002	Clavo Dulce 2-1/2	0.100	Lb	RD\$ 46.61	RD\$ 8.39	RD\$ 4.66	RD\$ 0.84	RD\$ 5.50
Herramientas								
HE001	Herramientas menores	RD\$ 207.59	%	5%	0%	RD\$ 10.38	RD\$ -	RD\$ 10.38
HE011	Andamios	1	m2	RD\$ 55.00	RD\$ -	RD\$ 55.00	RD\$ -	RD\$ 55.00

Partida No. 6.02: Pañete de techo y vuelos

Codigo	Concepto	Cantidad	Unidad	Precio unitario	Itbis	Sub-Total	Sub-Total Itbis	Precio Total
AN032	Pañete de techo y vuelos	1.00	m2			RD\$ 581.70	RD\$ 38.93	RD\$ 620.63
MO								
MO013	Pañete en techos	1.00	m2	RD\$ 271.91	RD\$ -	RD\$ 271.91	RD\$ -	RD\$ 271.91
Materiales								
AN030	Mezcla 1:5:4	0.024	m3	RD\$ 8,293.12	RD\$ 1,305.76	RD\$ 199.03	RD\$ 31.34	RD\$ 230.37
MA021	Pino cepillado	0.400	Pt	RD\$ 93.75	RD\$ 16.88	RD\$ 37.50	RD\$ 6.75	RD\$ 44.25
MA002	Clavo Dulce 2-1/2	0.100	Lb	RD\$ 46.61	RD\$ 8.39	RD\$ 4.66	RD\$ 0.84	RD\$ 5.50
Herramientas								
HE001	Herramientas menores	RD\$ 271.91	%	5%	0%	RD\$ 13.60	RD\$ -	RD\$ 13.60
HE011	Andamios	1	m2	RD\$ 55.00	RD\$ -	RD\$ 55.00	RD\$ -	RD\$ 55.00

Partida No. 6.03: Cantos y Mochetas

Codigo	Concepto	Cantidad	Unidad	Precio unitario	Itbis	Sub-Total	Sub-Total Itbis	Precio Total
AN033	Cantos y Mochetas	1.00	ml			RD\$ 326.78	RD\$ 8.85	RD\$ 335.63
MO								
MO031	Cantos en vigas, columnas, antepechos y mochetas	2.00	ml	RD\$ 82.80	RD\$ -	RD\$ 165.60	RD\$ -	RD\$ 165.60
MO032	Mochetas	1.00	ml	RD\$ 100.00	RD\$ -	RD\$ 100.00	RD\$ -	RD\$ 100.00
Materiales								
AN030	Mezcla 1:5:4	0.00360	m3	RD\$ 8,293.12	RD\$ 1,305.76	RD\$ 29.86	RD\$ 4.70	RD\$ 34.56
MA021	Pino cepillado	0.219	Pt	RD\$ 93.75	RD\$ 16.88	RD\$ 20.50	RD\$ 3.69	RD\$ 24.19
MA002	Clavo Dulce 2-1/2	0.05	Lb	RD\$ 46.61	RD\$ 8.39	RD\$ 2.55	RD\$ 0.46	RD\$ 3.01
Herramientas								
HE001	Herramientas menores	RD\$ 165.60	%	5%	0%	RD\$ 8.28	RD\$ -	RD\$ 8.28

Partida No. 6.04: Revestimiento muro frontal con cerámica con diseño de piedras (0.20 x 0.40 mts) - (0.30 x 0.60 mts)

Codigo	Concepto	Cantidad	Unidad	Precio unitario	Itbis	Sub-Total	Sub-Total Itbis	Precio Total
AN034	Revestimiento muro frontal con cerámica con diseño de piedras (0.20 x 0.40 mts) - (0.30 x 0.60 mts)	1.00	m3			RD\$ 3,000.00	RD\$ 461.40	RD\$ 3,461.40
MO								
MO033	Mo Colocacion de loseta de ceramicas de fabricacion nacional	1.000	m2	RD\$ 719.62	RD\$ -	RD\$ 719.62	RD\$ -	RD\$ 719.62



R



MO034	Corte de chapa	1.944	Und	RD\$ 40.00	RD\$ -	RD\$ 77.78	RD\$ 77.78	RD\$ 77.78
Materiales								
MA037	Ceramica con diseño de piedras 30x30 cm	1.100	m2	RD\$ 2,033.90	RD\$ 366.10	RD\$ 2,237.29	RD\$ 2,237.29	RD\$ 2,237.29
MA033	Pegatod pegamento	0.440	Und	RD\$ 169.49	RD\$ 30.51	RD\$ 74.58	RD\$ 74.58	RD\$ 74.58
MA034	EUROJUNTA 5KG (DORADO)	0.183	Und	RD\$ 203.74	RD\$ 36.67	RD\$ 37.35	RD\$ 37.35	RD\$ 37.35
MA035	Estopa	0.006	Lb	RD\$ 73.37	RD\$ 13.21	RD\$ 0.44	RD\$ 0.44	RD\$ 0.44
MA036	Separador de loseta	0.116	Und	RD\$ 52.07	RD\$ 9.37	RD\$ 6.02	RD\$ 6.02	RD\$ 6.02
MA016	Cemento gris	0.110	funda	RD\$ 385.59	RD\$ 69.41	RD\$ 42.42	RD\$ 42.42	RD\$ 42.42
MAD09	Agua	2.500	Galon	RD\$ 0.60	RD\$ 0.11	RD\$ 1.50	RD\$ 1.50	RD\$ 1.50
Herramientas								
HE001	Herramientas menores	RD\$ 797.40	%	5%	0%	RD\$ 39.87	RD\$ 39.87	RD\$ 39.87
HE016	Cortador de cerámica 61cm	0.050	Und	RD\$ 3,116.95	RD\$ 561.05	RD\$ 155.85	RD\$ 155.85	RD\$ 155.85
HE005	Pala cuadrada cabeza 19" con mango de madera puño "y"	0.010	Und	RD\$ 407.03	RD\$ 73.27	RD\$ 40.70	RD\$ 40.70	RD\$ 40.70
HE010	CUBO DE GOMA (1.8KG)	0.010	Und	RD\$ 382.72	RD\$ 68.89	RD\$ 3.83	RD\$ 3.83	RD\$ 3.83

Capitulo No.7: Pintura

Partida No. 7.01: Suministro y aplicación de pintura acrílica exterior (Igual a la existente).

Codigo	Concepto	Cantidad	Unidad	Precio unitario	Itbis	Sub-Total	Sub-Total Itbis	Precio Total
AN035	Suministro y aplicación de pintura acrílica exterior (Igual a la existente).	1.00	m3			RD\$ 226.91	RD\$ 23.83	RD\$ 250.75
MO								
MO035	Mo pintura	1.000	m2	RD\$ 90.00	RD\$ -	RD\$ 90.00	RD\$ -	RD\$ 90.00
Materiales								
MA038	PINTURA ACRILICA TROP. PLUS	0.088	Gal.	RD\$ 1,432.20	RD\$ 257.80	RD\$ 126.03	RD\$ 22.69	RD\$ 148.72
Herramientas								
HE001	Herramientas menores	RD\$ 90.00	%	5%	0%	RD\$ 4.50	RD\$ -	RD\$ 4.50
HE017	KIT (BANDEJA, PORTA ROLO, MOTA)	0.004	Und	RD\$ 423.31	RD\$ 76.20	RD\$ 1.69	RD\$ 0.30	RD\$ 2.00
HE018	ESCALERA 2B PRFV INDUST 10' V 250 LBS	0.000	Und	RD\$ 8,646.21	RD\$ 1,556.32	RD\$ 1.73	RD\$ 0.31	RD\$ 2.04
HE019	LONA PLASTICA AZUL 12x14	0.010	Und	RD\$ 199.04	RD\$ 35.83	RD\$ 1.99	RD\$ 0.36	RD\$ 2.35
HE020	BROCHA ECON. CERDA GRIS 3"	0.010	Und	RD\$ 96.77	RD\$ 17.42	RD\$ 0.97	RD\$ 0.17	RD\$ 1.14

Capitulo No.8: Pasillos de Acceso

Partida No. 8.01: Demolición de baranda existente

Codigo	Concepto	Cantidad	Unidad	Precio unitario	Itbis	Sub-Total	Sub-Total Itbis	Precio Total
AN036	Demolición de baranda existente	1.00	Und			RD\$ 3,334.93	RD\$ 188.46	RD\$ 3,523.39
MO								
MO001	Ayudante	12.84	Hora	RD\$ 128.11	RD\$ -	RD\$ 1,644.92	RD\$ -	RD\$ 1,644.92
MO005	Capataz	3.21	Hora	RD\$ 166.38	RD\$ -	RD\$ 534.06	RD\$ -	RD\$ 534.06
Materiales								
Herramientas								
HE001	Herramientas menores	RD\$ 2,178.98	%	5%	0%	RD\$ 108.95	RD\$ -	RD\$ 108.95
HE013	Masetta octagonal 16lb	0.12	Und	RD\$ 2,750.41	RD\$ 495.07	RD\$ 330.05	RD\$ 59.41	RD\$ 389.46
HE014	Martillo demolidor de 30 kg, 2000 w	0.01	Und	RD\$ 71,694.92	RD\$ 12,905.08	RD\$ 716.95	RD\$ 129.05	RD\$ 846.00

Partida No. 8.02: Terminación de baranda existente

Codigo	Concepto	Cantidad	Unidad	Precio unitario	Itbis	Sub-Total	Sub-Total Itbis	Precio Total
AN037	Terminación de baranda existente	1.00	m2			RD\$ 22,070.90	RD\$ 2,796.71	RD\$ 24,867.61
MO								
MO001	Ayudante	14.6	Hora	RD\$ 128.11	RD\$ -	RD\$ 1,866.32	RD\$ -	RD\$ 1,866.32
MO038	Soldador	14.6	Hora	RD\$ 299.02	RD\$ -	RD\$ 4,356.20	RD\$ -	RD\$ 4,356.20
Materiales								
MA040	SOLDADURA UNIVERSAL 70-18 1/8	17.20	Und	RD\$ 90.24	RD\$ 16.24	RD\$ 1,551.75	RD\$ 279.32	RD\$ 1,831.07
MA041	Gasoil regular	3.25	Gal	RD\$ 221.60	RD\$ 39.89	RD\$ 720.93	RD\$ 129.77	RD\$ 850.69
MA042	Tubo Galv. 1-1/2"	6.68	Und	RD\$ 1,501.13	RD\$ 270.20	RD\$ 10,032.98	RD\$ 1,805.94	RD\$ 11,838.92
Herramientas								
HE001	Herramientas menores	RD\$ 6,222.52	%	5%	0%	RD\$ 311.13	RD\$ -	RD\$ 311.13
HE021	Pulidora industrial 7"	0.079	Und	RD\$ 7,657.73	RD\$ 1,378.39	RD\$ 605.02	RD\$ 108.90	RD\$ 713.93
HE022	EQUIPO DE CORTE Y SOLDADURA, PRETUL	0.046	Und	RD\$ 13,587.29	RD\$ 2,445.71	RD\$ 631.47	RD\$ 113.67	RD\$ 745.14
HE023	Disco de corte de 7	7.000	Und	RD\$ 137.42	RD\$ 24.74	RD\$ 961.97	RD\$ 173.15	RD\$ 1,135.12
HE024	Soldadora a gasolina con generador 145 amperes	0.007	Und	RD\$ 138,935.64	RD\$ 25,008.42	RD\$ 1,033.13	RD\$ 185.96	RD\$ 1,219.10

Partida No. 8.03: Suministro e instalación de piso de granito 30 x 30 cms en pasarela (similar al existente)

Codigo	Concepto	Cantidad	Unidad	Precio unitario	Itbis	Sub-Total	Sub-Total Itbis	Precio Total
AN038	Mortero 1:10 de piso	1.00	m3			RD\$ 4,516.88	RD\$ 626.01	RD\$ 5,142.89
MO								
MO001	Ayudante	3.774	Hora	RD\$ 128.11	RD\$ -	RD\$ 483.43	RD\$ -	RD\$ 483.43
MO012	Albañil	0.943	Hora	RD\$ 237.31	RD\$ -	RD\$ 223.88	RD\$ -	RD\$ 223.88
MO002	Maestro	0.943	Hora	RD\$ 299.02	RD\$ -	RD\$ 282.10	RD\$ -	RD\$ 282.10
Materiales								
MA018	Arena gruesa lavada	1.020	M3	RD\$ 1,974.58	RD\$ 355.42	RD\$ 2,014.07	RD\$ 362.53	RD\$ 2,376.60
MA016	Cemento gris	3.599	funda	RD\$ 385.59	RD\$ 69.41	RD\$ 1,387.88	RD\$ 249.82	RD\$ 1,637.70
MA009	Agua	50.000	Galon	RD\$ 0.60	RD\$ 0.11	RD\$ 30.00	RD\$ 5.40	RD\$ 35.40
Herramientas								
HE001	Herramientas menores	RD\$ 989.40	%	5%	0%	RD\$ 49.47	RD\$ -	RD\$ 49.47
HE005	Pala cuadrada cabeza 19" con mango de madera puño "y"	0.1	Und	RD\$ 407.03	RD\$ 73.27	RD\$ 40.70	RD\$ 7.33	RD\$ 48.03
HE008	CARRETILLA TRUP 5 AZUL MGO MET.GOM MAC	0.0009	Und	RD\$ 5,730.19	RD\$ 1,031.43	RD\$ 5.16	RD\$ 0.93	RD\$ 6.09



R



Código	Concepto	Cantidad	Unidad	Precio unitario	Itbis	Sub-Total	Sub-Total Itbis	Precio Total
AN039	Suministro e instalación de zócalos de granito 30 x 30 cms en pasarela (similar al existente).	1.00	m3			RD\$ 3,318.89	RD\$ 49.94	RD\$ 3,368.83
MO								
MO036	MO Instalación de piso en granito	1.000	m2	RD\$ 309.31	RD\$ -	RD\$ 309.31	RD\$ -	RD\$ 309.31
MO034	Corte de chazos	3.889	Und	RD\$ 40.00	RD\$ -	RD\$ 155.56	RD\$ -	RD\$ 155.56
Materiales								
AN030	Mezcla 1:5:4	0.100	m3	RD\$ 8,293.12	RD\$ 1,305.76	RD\$ 829.31	RD\$ 130.58	RD\$ 959.89
MA039	Granito 30 x 30 cms	1.100	m2	RD\$ 1,525.42	RD\$ 274.58	RD\$ 1,677.97	RD\$ 302.18	RD\$ 1,980.00
MA033	Pegatod pegamento gris	0.440	Und	RD\$ 169.49	RD\$ 30.51	RD\$ 74.58	RD\$ 13.42	RD\$ 88.00
MA034	EUROJUNTA SKG (DERRETIDO P/ CERAMICA)	0.183	Und	RD\$ 203.74	RD\$ 36.67	RD\$ 37.35	RD\$ 6.72	RD\$ 44.07
MA035	Estopa	0.006	Lb	RD\$ 73.37	RD\$ 13.21	RD\$ 0.44	RD\$ 0.08	RD\$ 0.52
MA036	Separador de loseta	0.188	Und	RD\$ 52.07	RD\$ 9.37	RD\$ 9.78	RD\$ 1.76	RD\$ 11.54
MA016	Cemento gris	0.110	funda	RD\$ 385.59	RD\$ 69.41	RD\$ 42.42	RD\$ 7.63	RD\$ 50.05
MA009	Agua	2.500	Galon	RD\$ 0.60	RD\$ 0.11	RD\$ 1.50	RD\$ 0.27	RD\$ 1.77
Herramientas								
HE001	Herramientas menores	RD\$ 458.87	%	5%	0%	RD\$ 22.94	RD\$ -	RD\$ 22.94
HE016	Cortador de cerámica 61cm	0.050	Und	RD\$ 3,116.95	RD\$ 561.05	RD\$ 155.85	RD\$ 28.05	RD\$ 183.90
HE005	Pala cuadrada cabeza 19" con mango de madera puño "y"	0.010	Und	RD\$ 407.03	RD\$ 73.27	RD\$ 4.07	RD\$ 0.73	RD\$ 4.80
HE010	CUBO DE GOMA (1.8KG)	0.010	Und	RD\$ 382.72	RD\$ 68.89	RD\$ 3.83	RD\$ 0.69	RD\$ 4.52

Partida No. 8.04: Suministro e instalación de zócalos de granito en pasarela (Similar al existente).

Código	Concepto	Cantidad	Unidad	Precio unitario	Itbis	Sub-Total	Sub-Total Itbis	Precio Total
AN040	Suministro e instalación de zócalos de granito en pasarela (similar al existente).	1.00	m3			RD\$ 479.98	RD\$ 36.47	RD\$ 516.45
MO								
MO037	MO zócalos de granito para pisos	1.000	m3	RD\$ 130.82	RD\$ -	RD\$ 130.82	RD\$ -	RD\$ 130.82
MO034	Corte de chazos	3.333	Und	RD\$ 40.00	RD\$ -	RD\$ 133.33	RD\$ -	RD\$ 133.33
Materiales								
MA039	Granito 30 x 30 cms	0.110	m2	RD\$ 1,525.42	RD\$ 274.58	RD\$ 167.80	RD\$ 30.20	RD\$ 198.00
MA033	Pegatod pegamento gris	0.044	Und	RD\$ 169.49	RD\$ 30.51	RD\$ 7.46	RD\$ 1.34	RD\$ 8.80
MA034	EUROJUNTA SKG (DERRETIDO P/ CERAMICA)	0.018	Und	RD\$ 203.74	RD\$ 36.67	RD\$ 3.74	RD\$ 0.67	RD\$ 4.41
MA035	Estopa	0.006	Lb	RD\$ 73.37	RD\$ 13.21	RD\$ 0.44	RD\$ 0.08	RD\$ 0.52
MA036	Separador de loseta	0.021	Und	RD\$ 52.07	RD\$ 9.37	RD\$ 1.08	RD\$ 0.19	RD\$ 1.27
MA016	Cemento gris	0.011	funda	RD\$ 385.59	RD\$ 69.41	RD\$ 4.24	RD\$ 0.76	RD\$ 5.01
MA009	Agua	2.500	Galon	RD\$ 0.60	RD\$ 0.11	RD\$ 1.50	RD\$ 0.27	RD\$ 1.77
Herramientas								
HE001	Herramientas menores	RD\$ 264.15	%	5%	0%	RD\$ 13.21	RD\$ -	RD\$ 13.21
HE016	Cortador de cerámica 61cm	0.005	Und	RD\$ 3,116.95	RD\$ 561.05	RD\$ 15.58	RD\$ 2.81	RD\$ 18.39
HE005	Pala cuadrada cabeza 19" con mango de madera puño "y"	0.001	Und	RD\$ 407.03	RD\$ 73.27	RD\$ 0.41	RD\$ 0.07	RD\$ 0.48
HE010	CUBO DE GOMA (1.8KG)	0.001	Und	RD\$ 382.72	RD\$ 68.89	RD\$ 0.38	RD\$ 0.07	RD\$ 0.45

Partida No. 8.05: Pasamanos de Hierro en pasarela

Código	Concepto	Cantidad	Unidad	Precio unitario	Itbis	Sub-Total	Sub-Total Itbis	Precio Total
AN041	Pasamanos de Hierro en pasarela	1.00	p2			RD\$ 220.67	RD\$ 27.96	RD\$ 248.63
MO								
MO001	Ayudante	0.1	Hora	RD\$ 128.11	RD\$ -	RD\$ 18.66	RD\$ -	RD\$ 18.66
MO038	Soldador	0.1	Hora	RD\$ 299.02	RD\$ -	RD\$ 43.56	RD\$ -	RD\$ 43.56
Materiales								
MA040	SOLDADURA UNIVERSAL 70-18 1/8	0.17	Und	RD\$ 90.24	RD\$ 16.24	RD\$ 15.52	RD\$ 2.79	RD\$ 18.31
MA041	Gasoil regular	0.03	Gal	RD\$ 221.60	RD\$ 39.89	RD\$ 7.21	RD\$ 1.30	RD\$ 8.51
MA042	Tubo Galv. 1-1/2"	0.07	Und	RD\$ 1,501.13	RD\$ 270.20	RD\$ 100.33	RD\$ 18.06	RD\$ 118.39
Herramientas								
HE001	Herramientas menores	RD\$ 62.23	%	5%	0%	RD\$ 3.11	RD\$ -	RD\$ 3.11
HE021	Pulidora industrial 7"	0.001	Und	RD\$ 7,657.73	RD\$ 1,378.39	RD\$ 6.05	RD\$ 1.09	RD\$ 7.14
HE022	EQUIPO DE CORTE Y SOLDADURA, PRETUL	0.000	Und	RD\$ 13,587.29	RD\$ 2,445.71	RD\$ 6.31	RD\$ 1.14	RD\$ 7.45
HE023	Disco de corte de 7	0.070	Und	RD\$ 137.42	RD\$ 24.74	RD\$ 9.58	RD\$ 1.72	RD\$ 11.30
HE024	Soldadora a gasolina con generador 145 amperes	0.000	Und	RD\$ 138,935.64	RD\$ 25,008.42	RD\$ 10.33	RD\$ 1.86	RD\$ 12.19

Partida No. 8.06: Suministro y aplicación de pintura Industrial en Hierros de pasarela

Código	Concepto	Cantidad	Unidad	Precio unitario	Itbis	Sub-Total	Sub-Total Itbis	Precio Total
AN042	Suministro y aplicación de pintura Industrial en Hierros de pasarela	1.00	p2			RD\$ 8,193.89	RD\$ 482.65	RD\$ 8,676.54
MO								
MO039	Pintura en estructura metálica	25.0	m2	RD\$ 210.00	RD\$ -	RD\$ 5,250.00	RD\$ -	RD\$ 5,250.00
Materiales								
MA043	Oxido gris Domastur	1.00	Gal	RD\$ 618.59	RD\$ 111.35	RD\$ 618.59	RD\$ 111.35	RD\$ 729.94
MA044	THINNER TH-1000 TROP.	1.00	Galon	RD\$ 454.24	RD\$ 81.76	RD\$ 454.24	RD\$ 81.76	RD\$ 536.00
MA045	Pintura esmalte industrial domastur	1.00	Gal.	RD\$ 1,608.56	RD\$ 289.54	RD\$ 1,608.56	RD\$ 289.54	RD\$ 1,898.10
Herramientas								
HE001	Herramientas menores	RD\$ 5,250.00	%	5%	0%	RD\$ 262.50	RD\$ -	RD\$ 262.50

Partida No. 8.07: Suministro y colocación de Techo en Denglass en pasarela

Código	Concepto	Cantidad	Unidad	Precio unitario	Itbis	Sub-Total	Sub-Total Itbis	Precio Total
AN043	Suministro y colocación de Techo en Denglass en pasarela	1.00	m2			RD\$ 2,414.50	RD\$ 311.76	RD\$ 2,726.26
MO								
MO040	Instalador de denglass/duroct	1.0	m2	RD\$ 650.00	RD\$ -	RD\$ 650.00	RD\$ -	RD\$ 650.00
Materiales								
MA046	Clavos 1-1/4" con arandelas Caja de 100unds	0.21	Und	RD\$ 888.14	RD\$ 159.86	RD\$ 189.70	RD\$ 34.15	RD\$ 223.85
MA047	Fulminates - Green Shots Caja de 100unds	0.21	Und	RD\$ 620.34	RD\$ 111.66	RD\$ 132.50	RD\$ 23.85	RD\$ 156.35
MA048	PERFIL CGM 2 1/2 * 10 C-22	1.07	Und	RD\$ 293.00	RD\$ 52.74	RD\$ 312.92	RD\$ 56.32	RD\$ 369.24



R



MA049	TRAVESAL C/12" x 10 C-22	0.19	Und	RDS	257.11	RDS	46.28	RDS	47.88	RDS	56.49
MA050	TAPE FIBRA VERDE 1/2 x 300 PUL	0.05	Und	RDS	294.00	RDS	52.92	RDS	15.43	RDS	5.21
MA051	CEMENTIN 50 LBS MAPEI	0.43	fundas	RDS	610.00	RDS	109.80	RDS	262.62	RDS	89
MA052	Tornillos 6 x 1/8" LBS 293 Torn	0.11	LB	RDS	185.55	RDS	33.40	RDS	20.32	RDS	98
MA053	Tornillos 7 x 7/16" LBS 354 Torn/LB	0.21	LB	RDS	228.47	RDS	41.12	RDS	48.80	RDS	98
MA054	ESQUINERO PLANCHAS 1/4" x 10"	0.66	Und	RDS	210.15	RDS	37.83	RDS	137.86	RDS	98
MA055	PLANCHAS DENSGLAS 3/8" x 5/8" x 1/8"	0.37	Placha	RDS	1,525.00	RDS	274.50	RDS	563.98	RDS	663.47

Herramientas											
HE001	Herramientas menores	RDS	650.00	%		5%	0%	RDS	32.50	RDS	32.50

Capitulo No.8: Pasillos de Acceso

Partida No. 8.07: Suministro y colocación de Techo en Denglass en pasarela

Codigo	Concepto	Cantidad	Unidad	Precio unitario	Itbis	Sub-Total	Sub-Total Itbis	Precio Total		
AN044	Suministro e instalación de rejilla de aluminio para ventilación (incluye terminación)	1.00	m2			RDS 19,556.28	RDS 1,293.33	RDS 22,849.61		
M.O										
MO041	Instalación de rejilla	1.0	Und	RDS 1,200.00	RDS -	RDS 1,200.00	RDS -	RDS 1,200.00		
Materiales										
MA056	REJILLA ALETA FIA P/FILTRO 3/4"	1.00	Und	RDS 15,366.51	RDS 2,765.97	RDS 15,366.51	RDS 2,765.97	RDS 18,132.48		
MA051	CEMENTIN 50 LBS MAPEI	0.25	fundas	RDS 610.00	RDS 109.80	RDS 152.50	RDS 27.45	RDS 179.95		
MA053	Tornillos 7 x 7/16" LBS 354 Torn/LB	1.00	LB	RDS 228.47	RDS 41.12	RDS 228.47	RDS 41.12	RDS 269.59		
MA057	ANGULAR 12" W/GASKET.	2.00	Und	RDS 1,274.40	RDS 229.39	RDS 2,548.80	RDS 458.78	RDS 3,007.58		
Herramientas										
HE001	Herramientas menores	RDS	1,200.00	%		5%	0%	RDS 60.00	RDS -	RDS 60.00

Partida No. 9.02: Suministro y colocación Vigas Metálicas Tipo H=12", e=3/8", para soporte de Motor

Codigo	Concepto	Cantidad	Unidad	Precio unitario	Itbis	Sub-Total	Sub-Total Itbis	Precio Total		
AN045	Suministro y colocación Vigas Metálicas Tipo H=12", e=3/8", para soporte de Motor	1.00	pies			RDS 5,603.10	RDS 806.74	RDS 6,409.84		
M.O										
MO001	Ayudante	2.5	Hora	RDS 128.11	RDS -	RDS 320.27	RDS -	RDS 320.27		
MO038	Soldador	2.5	Hora	RDS 299.02	RDS -	RDS 747.55	RDS -	RDS 747.55		
Materiales										
MA040	SOLDADURA UNIVERSAL 70-18 1/8	1.22	Und	RDS 90.24	RDS 16.24	RDS 110.22	RDS 19.84	RDS 130.06		
MA043	Oxido gris Domastur	0.15	Gal	RDS 618.59	RDS 111.35	RDS 92.79	RDS 16.70	RDS 109.49		
MA044	THINNER TH-1000 TROP.	0.15	Galon	RDS 454.24	RDS 81.76	RDS 68.14	RDS 12.26	RDS 80.40		
MA045	Pintura esmalte industrial domastur	0.15	Gal.	RDS 1,608.56	RDS 289.54	RDS 241.28	RDS 43.43	RDS 284.72		
MA041	Gasoil regular	0.14	Gal	RDS 221.60	RDS 39.89	RDS 30.07	RDS 5.41	RDS 35.49		
MA058	Viga W12x19	27.14	lb	RDS 56.99	RDS 10.26	RDS 1,546.82	RDS 278.43	RDS 1,825.24		
Herramientas										
HE001	Herramientas menores	RDS	1,067.83	%		5%	0%	RDS 53.39	RDS -	RDS 53.39
HE025	Alquiler de grua	0.071	Dias	RDS 26,694.92	RDS 4,805.09	RDS 1,906.78	RDS 343.22	RDS 2,250.00		
HE021	Pulidora industrial 7"	0.014	Und	RDS 7,657.73	RDS 1,378.39	RDS 103.93	RDS 18.71	RDS 122.63		
HE022	EQUIPO DE CORTE y SOLDADURA, PRETUL	0.001	Und	RDS 13,587.29	RDS 2,445.71	RDS 6.79	RDS 1.22	RDS 8.02		
HE023	Disco de corte de 7	1.357	Und	RDS 137.42	RDS 24.74	RDS 186.50	RDS 33.57	RDS 220.07		
HE024	Soldadora a gasolina con generador 145 amperes	0.001	Und	RDS 138,935.64	RDS 25,008.42	RDS 188.56	RDS 33.94	RDS 222.50		

Partida No. 9.03: Suministro y colocación de Placas Metálicas de 10" x 10" x 1/4" para anclaje de Vigas Metálicas, incluye Tornillos

Codigo	Concepto	Cantidad	Unidad	Precio unitario	Itbis	Sub-Total	Sub-Total Itbis	Precio Total		
AN046	Suministro y colocación de Placas Metálicas de 10" x 10" x 1/4" para anclaje de Vigas Metálicas, incluye Tornillos	1.00	Und			RDS 5,135.89	RDS 682.28	RDS 5,818.17		
M.O										
MO001	Ayudante	3.0	Hora	RDS 128.11	RDS -	RDS 384.33	RDS -	RDS 384.33		
MO038	Soldador	3.0	Hora	RDS 299.02	RDS -	RDS 897.06	RDS -	RDS 897.06		
Materiales										
MA040	SOLDADURA UNIVERSAL 70-18 1/8	0.92	Und	RDS 90.24	RDS 16.24	RDS 83.28	RDS 14.99	RDS 98.27		
MA043	Oxido gris Domastur	0.08	Gal	RDS 618.59	RDS 111.35	RDS 49.49	RDS 8.91	RDS 58.40		
MA044	THINNER TH-1000 TROP.	0.08	Galon	RDS 454.24	RDS 81.76	RDS 36.34	RDS 6.54	RDS 42.88		
MA045	Pintura esmalte industrial domastur	0.08	Gal.	RDS 1,608.56	RDS 289.54	RDS 128.68	RDS 23.16	RDS 151.85		
MA060	TUERCAS y ARANDELAS PARA BARRA 1"	4.00	Und	RDS 160.00	RDS 28.80	RDS 640.00	RDS 115.20	RDS 755.20		
MA061	PERNOS DIAM. 1"x20'	4.00	Und	RDS 268.33	RDS 48.30	RDS 1,073.32	RDS 193.20	RDS 1,266.52		
MA041	Gasoil regular	0.10	Gal	RDS 221.60	RDS 39.89	RDS 22.72	RDS 4.09	RDS 26.81		
MA059	Tola Lisa 4" x 8"	20.51	Lb	RDS 67.68	RDS 12.18	RDS 1,387.91	RDS 249.82	RDS 1,637.73		
Herramientas										
HE001	Herramientas menores	RDS	1,281.39	%		5%	0%	RDS 64.07	RDS -	RDS 64.07
HE021	Pulidora industrial 7"	0.010	Und	RDS 7,657.73	RDS 1,378.39	RDS 78.52	RDS 14.13	RDS 92.66		
HE022	EQUIPO DE CORTE y SOLDADURA, PRETUL	0.001	Und	RDS 13,587.29	RDS 2,445.71	RDS 6.79	RDS 1.22	RDS 8.02		
HE023	Disco de corte de 7	1.025	Und	RDS 137.42	RDS 24.74	RDS 140.91	RDS 25.36	RDS 166.28		
HE024	Soldadora a gasolina con generador 145 amperes	0.001	Und	RDS 138,935.64	RDS 25,008.42	RDS 142.46	RDS 25.64	RDS 168.11		

Partida No. 9.04: Traslado y bote de escombros

Codigo	Concepto	Cantidad	Unidad	Precio unitario	Itbis	Sub-Total	Sub-Total Itbis	Precio Total		
AN047	Traslado y bote de escombros	1.00	Viaje			RDS 9,469.66	RDS 189.71	RDS 9,659.37		
M.O										
Materiales										
AN004	Traslado de escombros	6.000	m3	RDS 791.69	RDS 27.96	RDS 4,750.15	RDS 167.73	RDS 4,917.88		
AN005	Bote de escombros	1.000	Viaje	RDS 4,719.51	RDS 21.98	RDS 4,719.51	RDS 21.98	RDS 4,741.49		
Herramientas										
HE001	Herramientas menores	RDS	-	%		5%	0%	RDS -	RDS -	RDS -

Partida No. 9.05: Limpieza continua y final

Código	Concepto	Cantidad	Unidad	Precio unitario	Itbis	Sub-Total	Sub-Total Itbis	Precio Total
AN048	Limpieza continua y final	1.00	pa			RD\$ 34,738.88	RD\$ 21.90	RD\$ 34,760.86
M.O								
MO001	Ayudante	192.000	Hora	RD\$ 128.11	RD\$ -	RD\$ 24,596.88	RD\$ -	RD\$ 24,596.88
MO005	Capataz	24.000	Hora	RD\$ 166.38	RD\$ -	RD\$ 3,993.00	RD\$ -	RD\$ 3,993.00
Materiales								
AN005	Bote de escombros	1.000	Viaje	RD\$ 4,719.51	RD\$ 21.90	RD\$ 4,719.51	RD\$ 21.90	RD\$ 4,741.49
Herramientas								
HE001	Herramientas menores	RD\$ 28,589.88	%	5%	0%	RD\$ 1,429.49	RD\$ -	RD\$ 1,429.49



Codigo	Concepto	Cantidad	Unidad	Precio sin itbis	Itbis	Total
HE001	Herramientas menores	1.00	%	\$ 0.05	\$ -	\$ 0.05
HE002	Hormigonera Tech 250-Gasolina (Ruedas neumaticas)	1	Und	\$ 101,978.81	\$ 18,356.19	\$ 120,335.00
HE003	Motoniveladora 12H o similar	1.00	HR	\$ 5,500.00	\$ 990.00	\$ 6,490.00
HE004	Transporte de equipos	1.00	Und	\$ 65,000.00	\$ 11,700.00	\$ 76,700.00
HE005	Pala cuadrada cabeza 19" con mango de m. Talacho-pico de 4.5 lbs con mango de madera de 36"	1.00	Und	\$ 407.03	\$ 73.27	\$ 480.30
HE006	Alquiler de compactador manual (maquito)	1.00	Dias	\$ 2,966.10	\$ 533.90	\$ 3,500.00
HE008	CARRETILLA TRUP 5 AZUL MGO MET.GOM	1.00	Und	\$ 5,730.19	\$ 1,031.43	\$ 6,761.62
HE009	Bote de material llenano a mano	1.00	m3	\$ 500.00	\$ -	\$ 500.00
HE010	CUBO DE GOMA (1.8KG)	1.00	Und	\$ 382.72	\$ 68.89	\$ 451.61
HE011	Andamios	1.00	m2	\$ 55.00	\$ -	\$ 55.00
HE012	Azadón para jardín de 15"		Und	\$ 209.46	\$ 37.70	\$ 247.16
HE013	Maseta octagonal 16lb		Und	\$ 2,750.41	\$ 495.07	\$ 3,245.48
HE014	Martillo demoledor de 30 kg, 2000 w		Und	\$ 71,694.92	\$ 12,905.08	\$ 84,600.00
HE015	ANTORCHA D/PROPANO	0.05	Und	\$ 1,639.76	\$ 295.16	\$ 1,934.92
HE016	Cortador de cerámica 61cm	1	Und	\$ 3,116.95	\$ 561.05	\$ 3,678.00
HE017	KIT (BANDEJA, PORTA ROLO, MOTA)	0.004	Und	\$ 423.31	\$ 76.20	\$ 499.51
HE018	ESCALERA 2B PRFV INDUST 10' V 250 LBS	0.0002	Und	\$ 8,646.21	\$ 1,556.32	\$ 10,202.53
HE019	LONA PLASTICA AZUL 12x14	0.01	Und	\$ 199.04	\$ 35.83	\$ 234.87
HE020	BROCHA ECON. CERDA GRIS 3'	0.01	Und	\$ 96.77	\$ 17.42	\$ 114.19
HE021	Pulidora industrial 7"	0.0085	Und	\$ 7,657.73	\$ 1,378.39	\$ 9,036.12
HE022	EQUIPO DE CORTE Y SOLDADURA, PRETUL	0.005	Und	\$ 13,587.29	\$ 2,445.71	\$ 16,033.00
HE023	Disco de corte de 7	0.75	Und	\$ 137.42	\$ 24.74	\$ 162.16
HE024	Soldadora a gasolina con generador 145 arr	0.0008	Und	\$ 138,935.64	\$ 25,008.42	\$ 163,944.06
HE025	Alquiler de grua	0.00032	Dias	\$ 26,694.92	\$ 4,805.09	\$ 31,500.00
HE026	CORTADORA DE ASFALTO FS400LV 20"		Und	\$ 187,180.74	\$ 33,692.53	\$ 220,873.27

R



Codigo	Concepto	Cantidad	Unidad	Precio
MO001	Ayudante	1.00	Hora	\$ 128.11
MO002	Maestro	1.00	Hora	\$ 299.02
MO003	Brigada Topografo	1.00	dia	\$ 15,200.00
MO004	Carpintero	1.00	Hora	\$ 299.02
MO005	Capataz	1.00	Hora	\$ 166.38
MO006	Operador de equipos pesados	1.00	Hora	\$ 312.50
MO007	Varillero	1.00	qq	\$ 391.59
MO008	Confeccion e instalacion de moldes p	1.00	ml	\$ 296.67
MO009	Desencofrado vigas y dinteles	1.00	m2	\$ 40.10
MO010	Encofrado de columnas de 0.30x0.30	1.00	ml	\$ 229.34
MO011	Desencofrado columnas	1.00	m2	\$ 34.75
MO012	Albañil	1.00	Hora	\$ 237.31
MO013	Pañete en techos	1.00	m2	\$ 271.91
MO014	Confeccion de moldes para muros de	1.00	m2	\$ 240.55
MO015	Encofrado de vigas de carga. Por cad	1.00	ml	\$ 69.49
MO016	Encofrado de losa de mas de 5.00 mt	1.00	m2	\$ 331.42
MO017	Desencofrado de losa	1.00	m2	\$ 42.75
MO018	Adicional por ser mas alto de 2.75 m	1.00	m2	\$ 1.81
MO019	Colocacion de bloque de 8"	1.00	Und	\$ 26.23
MO020	Corte y amarre de varillas en bloque:	1.00	Und	\$ 3.13
MO021	Llenado de huecos de bastones a 0.2	1.00	Und	\$ 7.88
MO022	Colocacion de bloques de 6"	1.00	Und	\$ 23.68
MO023	Subida de agregado	1.00	m3	\$ 450.00
MO024	Fino en techo horizontal	1.00	m2	\$ 165.16
MO025	Zabaleta en techo	1.00	ml	\$ 88.11
MO026	Subida de rollo	1.00	Und	\$ 50.00
MO027	Instalacion de membrana asfaltica	1.00	m2	\$ 150.00
MO028	Plomero	1.00	Hora	\$ 299.02
MO029	MO Fraguache	1.00	m2	\$ 28.57
MO030	Pañete pulido sin color	1.00	m2	\$ 207.59
MO031	Cantos en vigas, columnas, antepech	1.00	ml	\$ 82.80
MO032	Mochetas	1.00	ml	\$ 100.00
MO033	Mo Colocacion de loseta de ceramica	1.00	m2	\$ 719.62
MO034	Corte de chazos	1.00	Und	\$ 40.00
MO035	Mo pintura	1	m2	\$ 90.00
MO036	MO instalacion de piso en granito	1.00	m2	\$ 303.31
MO037	MO zocalos de granito para pisos	1.00	ml	\$ 130.82
MO038	Soldador		Hora	\$ 299.02
MO039	Pintura en estructura metalica	1	m2	\$ 210.00
MO040	Instalador de densglass duro	1	m2	\$ 650.00
MO041	Instalacion de rejilla		Und	\$ 1,200.00
MO042	Mo corte concreto	1.00	ml	\$ 21.00





Codigo	Concepto	Cantidad	Unidad	Precio sin itbis	Itbis	Total
MA001	Spray naranja	1	Und	\$ 504.41	\$ 90.79	\$ 595.20
MA002	Clavo Dulce 2-1/2	1	Lb	\$ 46.61	\$ 8.39	\$ 55.00
MA003	Cal perla hidratada 20kilo	1	funda	\$ 243.10	\$ 43.76	\$ 286.85
MA004	Hilo de albañil	1	Und	\$ 127.12	\$ 22.88	\$ 150.00
MA005	Pino americano bruto	1	Pt	\$ 110.17	\$ 19.83	\$ 130.00
MA006	Gasoil regular	1	Gal	\$ 221.60	\$ 39.89	\$ 261.49
MA007	ACEITE SUPER D-XA TITANIUM	1	Gal	\$ 1,606.44	\$ 289.16	\$ 1,895.60
MA008	Gasolina Regular	1	Galon	\$ 274.50	\$ 49.41	\$ 323.91
MA009	Agua	1	Galon	\$ 0.60	\$ 0.11	\$ 0.71
MA010	Hormigon Industrial 210 kg/cm2	1	m3	\$ 8,898.31	\$ 1,601.69	\$ 10,500.00
MA011	Varilla de refuerzo	1	qq	\$ 3,312.81	\$ 596.31	\$ 3,909.12
MA012	ALAMBRE DULCE CORTADO C. 16	1	lb	\$ 84.75	\$ 15.25	\$ 100.00
MA013	Playwood 4x8x3/4"	1	Und	\$ 2,194.92	\$ 395.08	\$ 2,590.00
MA014	Clavo acero	1	lb	\$ 76.27	\$ 13.73	\$ 90.00
MA015	Arena estado natural	1	M3	\$ 885.59	\$ 159.41	\$ 1,045.00
MA016	Cemento gris	1	funda	\$ 385.59	\$ 69.41	\$ 455.00
MA017	Grava 1/2 - 3/4	1	M3	\$ 1,161.02	\$ 208.98	\$ 1,370.00
MA018	Arena gruesa lavado	1	M3	\$ 1,974.58	\$ 355.42	\$ 2,330.00
MA019	Block 8"	1	Und	\$ 45.76	\$ 8.24	\$ 54.00
MA020	Arena de pañete	1	m3	\$ 1,864.41	\$ 335.59	\$ 2,200.00
MA021	Pino cepillado	1	Pt	\$ 93.75	\$ 16.88	\$ 110.63
MA022	Block 6"	1	Und	\$ 35.59	\$ 6.41	\$ 42.00
MA023	Arena de pañete	1	m3	\$ 1,864.41	\$ 335.59	\$ 2,200.00
MA024	ADHESIVO P/PANETE	1	Gl	\$ 1,172.61	\$ 211.07	\$ 1,383.68
MA025	MANTO POLIESTER (TELA ASFÁLTICA) 5kg	1	Rollo	\$ 3,034.23	\$ 546.16	\$ 3,580.39
MA026	IMPERMEABILIZANTE TECHO PRIMER	1	Cubeta	\$ 2,499.00	\$ 449.82	\$ 2,948.82
MA027	Gas licuado	1	Gl.	\$ 139.10	\$ -	\$ 139.10
MA028	TUBO PVC 2X19 SCH-40	1	Und	\$ 1,535.96	\$ 276.47	\$ 1,812.43
MA029	CODOS 2"X90 PRESION	1	Und	\$ 123.84	\$ 22.29	\$ 146.14
MA030	TEFLON 3/4" AMARILLO GRANDE	1	Und	\$ 128.14	\$ 23.06	\$ 151.20
MA031	CEMENTO PVC	1	Gal	\$ 4,154.79	\$ 747.86	\$ 4,902.65
MA032	DESAGUE P/TECHO	1	Und	\$ 93.85	\$ 16.89	\$ 110.74
MA033	Pegatod pegamento gris	1	Und	\$ 169.49	\$ 30.51	\$ 200.00
MA034	EUROJUNTA 5KG (DERRETIDO P/ CERAMICA)	1	Und	\$ 203.74	\$ 36.67	\$ 240.41
MA035	Estopa	1	Lb	\$ 73.37	\$ 13.21	\$ 86.58
MA036	Separador de loseta	1	Und	\$ 52.07	\$ 9.37	\$ 61.44
MA037	Ceramica con diseño de piedras 30x60 cm	1	m2	\$ 2,033.90	\$ 366.10	\$ 2,400.00
MA038	PINTURA ACRILICA TROP. PLUS	1	Gal.	\$ 1,432.20	\$ 257.80	\$ 1,690.00
MA039	Granito 30 x 30 cms	1	m2	\$ 1,525.42	\$ 274.58	\$ 1,800.00
MA040	SOLDADURA UNIVERSAL 70-18 1/8	1	Und	\$ 90.24	\$ 16.24	\$ 106.48
MA041	Gasoil regular	1	Gal	\$ 221.60	\$ 39.89	\$ 261.49
MA042	Tubo Galv. 1-1/2"	1	Und	\$ 1,501.13	\$ 270.20	\$ 1,771.33
MA043	Oxido gris Domastur	1	Gl	\$ 618.59	\$ 111.35	\$ 729.94
MA044	THINNER TH-1000 TROP.	1	Galon	\$ 454.24	\$ 81.76	\$ 536.00
MA045	Pintura esmalte industrial domastur	1	Gal.	\$ 1,608.56	\$ 289.54	\$ 1,898.10
MA046	Clavos 1-1/4" con arandelas Caja de 100unds	1	Und	\$ 888.14	\$ 159.86	\$ 1,048.00
MA047	Fulminates - Green Shots Caja de 100unds	1	Und	\$ 620.34	\$ 111.66	\$ 732.00
MA048	PERFIL CGM 2 1/2 * 10 C-22	1	Und	\$ 293.00	\$ 52.74	\$ 345.74
MA049	TRAVESAL CGM 2 1/2*10 C-22	1	Und	\$ 257.11	\$ 46.28	\$ 303.39
MA050	TAPE FIBRA VIDRIO 2x 300 PIES	1	Und	\$ 294.00	\$ 52.92	\$ 346.92
MA051	CEMENTIN 50 LBS MAPEI	1	funda	\$ 610.00	\$ 109.80	\$ 719.80
MA052	Tornillos 6 x 1-1/4" LBS 293 Torn/LB	1	LB	\$ 185.55	\$ 33.40	\$ 218.95
MA053	Tornillos 7 x 7/16" LBS 354 Torn/LB	1	LB	\$ 228.47	\$ 41.12	\$ 269.59
MA054	ESQUINERO PLASTICO 1 1/4*10	1	Und	\$ 210.15	\$ 37.83	\$ 247.98
MA055	PLANCHA DENS-GLASS GOLD 5/8X4X8	1	Placha	\$ 1,525.00	\$ 274.50	\$ 1,799.50
MA056	REJILLA ALETA FIJA P/FILTRO 3/4"	1	Und	\$ 15,366.51	\$ 2,765.97	\$ 18,132.48
MA057	ANGULAR 12' W/GASKET.	1	Und	\$ 1,274.40	\$ 229.39	\$ 1,503.79

MA058	Viga W12x19	lb	\$	56.99	\$	10.26	\$	67.25
MA059	Tola Lisa 4' x 8'	1 Lb	\$	67.68	\$	12.18	\$	79.86
MA060	TUERCAS Y ARANDELAS PARA BARRA 1"	1 Und	\$	160.00	\$	28.80	\$	188.80
MA061	PERNOS DIAM. 1"x20'	1 Und	\$	268.33	\$	48.30	\$	316.63
MA062	Tierra negra	1 m3	\$	2,400.00	\$	-	\$	2,400.00

R

