



CONSEJO DEL PODER JUDICIAL DOMINICANO
OFERTA ECONOMICA

No. EXPEDIENTE
CP-CPJ-04-2019

Nombre del Oferente: Servicios Ingenieriles y mineros S.R.L.

Fecha:

No. Orden	Descripción del Bien, Servicio u Obra	Unidad de medida	Cantidad	Precio Unitario	ITBIS Unitario	Precio Unitario Final	Precio Total Final
1	CONSTRUCCION DEL JUZGADO DE PAZ DE EL PEÑON	P.A.	1	RD\$7,329,108.63	RD\$104,618.52	RD\$7,433,727.15	RD\$7,433,727.15
VALOR TOTAL DE LA OFERTA: 7,433,727.15							
Valor total de la oferta en letras: SIETE MILLONES CUATROCIENTOS TREINTA Y TRES MIL SETECIENTOS VEINTISIETE CON 15/00							



CONTRATO FIANZA
(Licitación)

Fianza No.: 270326

Vigencia: 26/03/2019 - 26/09/2019

1.- POR CUANTO: SERVICIOS INGENIERILES Y MINEROS SERVINGMI, SRL

Ha solicitado en fecha 25/03/2019 a GENERAL DE SEGUROS., una fianza por una suma de: 270,000.00 (Doscientos Setenta Mil Con 00/100) Peso Dominicano.

Para responder a las obligaciones siguientes:

Que en caso de ser adjudicado al deudor el contrato para LA CONSTRUCCION DEL JUZGADO DE PAZ DE EL PEÑON (BARAHONA), REF. NO. CP-CPJ-04-2019 en la licitación abierta a tales fines por el Beneficiario, y que cerrará el día 26/03/2019, el deudor formalizará y firmará el indicado contrato en los términos y condiciones contenidos en su propuesta, y de no hacerlo, indemnizará al beneficiario por los daños y perjuicios que esa inacción le haya causado, de conformidad con los términos y límites de esta fianza.

2.- POR CUANTO: La presente fianza se emite a favor y en beneficio exclusivo de:

CONSEJO DEL PODER JUDICIAL

Y tiene como fecha de vigencia desde el 26/03/2019 - 26/09/2019, o antes si el afianzado ha cumplido su obligación.

3. POR CUANTO: GENERAL DE SEGUROS, S. A., no acepta ni reconoce ninguna transferencia que de la presente se haga a persona natural o jurídica.

4. POR CUANTO: No obstante lo que en contrario se indique en la presente Fianza y/o Endosos adheridos a la misma, la Compañía no será responsable bajo esta Fianza en caso de pérdidas o daños directa o indirectamente ocasionados o que resulten a consecuencia de: obligaciones extracontractuales que no estén amparadas en el presente Contrato, o indemnizaciones por los así llamados daños punitivos, daños ejemplares, por compensaciones de daños y perjuicios o por daños indirectos. Confiscación o nacionalización o requisición o destrucción de o daños a los bienes materiales causados u ordenados por cualquier gobierno o autoridad pública o local, actos de terrorismo de cualquier naturaleza, guerras sean declaradas o no, invasión, actos de enemigos extranjeros, hostilidades u operaciones militares (exista o no declaración de guerra), guerras civiles, insubordinación, motín, levantamiento militar o popular, insurrección, rebeliones, huelgas, motines, conmociones civiles que alcancen proporciones o tengan carácter de alzamiento popular, alzamientos militares, revueltas, revoluciones, poder militar o usurpación de poder, ley marcial o estado de sitio, o cualquiera de los eventos o causas que determinen la proclamación o el mantenimiento de la ley marcial o estado de sitio. Tampoco será responsable La Compañía en caso de pérdidas o daños, que directa o indirectamente, sean ocasionados por o resulten de o sean consecuencia de, o a que haya contribución, material para armas nucleares, la emisión de radiaciones ionizantes o contaminación por la radioactividad de cualquier combustible nuclear o de cualquier desperdicio radioactivo de la combustión nuclear, sin que importe si alguna otra causa ha contribuido al daño en forma concurrente o en cualquier otra secuencia, obligaciones de cualquier clase proviniendo de o en conexión con actos fortuitos o de fuerza mayor, riesgos o peligros no incluidos expresamente, o si existe en el país una determinada situación anormal en la cual el orden público no pueda ser garantizado por las fuerzas públicas que impida a El Afianzado cumplir con las obligaciones contractuales asumidas por éste y garantizadas por la presente FIANZA.

5. POR CUANTO: GENERAL DE SEGUROS, S. A., se compromete a responder a quien sea de derecho de todos los daños y perjuicios que ocurran a consecuencia del incumplimiento de las obligaciones contractuales del afianzado, hasta el límite de la presente FIANZA y siempre que haya sido previamente declarada ejecutoria de acuerdo con La ley No. 146-02 de seguros privados de la República Dominicana. El Asegurador sólo estará obligado a hacer pagos con cargo a la FIANZA cuando se le notifique una sentencia judicial con autoridad de la cosa irrevocablemente juzgada.



Fianza No.: 270326

Vigencia: 26/03/2019 - 26/09/2019

A.-) Se hace constar que: cualquier reclamo a cargo de esta FIANZA debe hacerse dentro de los treinta (30) días posteriores a la fecha en que legalmente sea declarada ejecutoria. Esta FIANZA no es aplicable a primer requerimiento y está sujeta a las condiciones particulares establecidas.

6. POR CUANTO: El Asegurado pagará a la COMPAÑIA al otorgarse la FIANZA la cantidad establecida por concepto de prima aun cuando se produzca el vencimiento antes del plazo anteriormente indicado.

7. POR CUANTO: GENERAL DE SEGUROS, S. A., No realizará devolución de la prima pagada ni de los gastos incurridos, por ningún concepto que alegue el afianzado.

8. POR CUANTO: El afianzado ha pagado la prima de seguros de la fianza y abonado los gastos exigidos por las leyes vigentes.

9. POR CUANTO: La ley No. 146-02 de fecha 26 de Septiembre del año 2002 de seguros privados vigente capacita a las Compañías de Seguros, legalmente autorizadas a las prestaciones de fianzas en favor del Estado, los Municipios, El Distrito Nacional o sus dependencias.

10. POR CUANTO: GENERAL DE SEGUROS, S. A., legalmente constituida y autorizada a ejercer el negocio de seguros en general en todo el Territorio Nacional de acuerdo con disposiciones legales vigentes, otorga la presente fianza por el monto de 270,000.00 (Doscientos Setenta Mil Con 00/100) Peso Dominicano.

Exigida a: SERVICIOS INGENIERILES Y MINEROS SERVINGMI, SRL

Conforme a las estipulaciones del presente contrato.

Este documento es emitido en fecha 25 de Marzo de 2019, en Santo Domingo, Distrito Nacional, República Dominicana y tiene una efectividad a partir del 26/03/2019 - 26/09/2019, dejando sin efecto cualquier otro documento de este tipo.

Firma Autorizada



OBRA:

PRESUPUESTO JUZGADO DE PAZ DE "EL PEÑÓN"

UBIC.: El Peñón, Prov. De Barahona

Part.	Descripción	Cant.	Und.	Precio	Valor (SRD)
PRIMER NIVEL					
1.00	PRELIMINARES				
1.01	Limpieza solar	400.00	m2	25.00	10,000.00
1.02	Remoción capa vegetal con equipo	200.00	m3	80.64	16,127.28
1.03	Bote de material extraído de la remoción	260.00	m3	283.46	73,700.02
1.04	Estudio de suelos	1.00	ud	45,000.00	45,000.00
1.05	Replanteo	191.70	m2	60.00	11,502.00
1.06	Caseta de materiales	1.00	ud	62,082.27	62,082.28
	Sub-total				218,411.58
2.00	MOVIMIENTO DE TIERRA				
2.01	Excavación en tierra a mano H<3 m.	96.49	m3	657.75	63,466.30
2.02	Bote de material excavado	106.14	m3	283.46	30,086.62
2.03	Relleno de reposición (a mano)	19.25	m3	96.60	1,859.55
2.04	Relleno compactado	353.00	m3	545.10	192,420.30
	Sub-total				287,832.77
3.00	HORMIGÓN ARMADO				
3.01	H.A. zapata de muros de 8"	12.15	m3	9,213.30	111,941.60
3.02	H. A. zapata columnas	4.66	m3	12,726.85	59,307.11
3.03	H. A. columnas C1	0.50	m3	16,352.57	8,176.29
3.04	H. A. columnas C2	2.02	m3	16,463.90	33,257.08
3.05	H. A. columnas C3	0.76	m3	14,392.82	10,938.55
3.06	H. A. viga V1E H.IND 210	0.61	m3	14,149.87	8,631.43
3.07	H. A. viga V2E H.IND 210	1.22	m3	14,626.47	17,844.30
3.08	H. A. viga V3E H.IND 210	0.54	m3	12,999.99	7,020.00
3.09	H. A. losa H=0.11 H.IND 210	12.35	m3	14,595.82	180,258.86
3.10	H. A. rampas de escalera	2.53	m3	20,152.26	50,985.22
3.11	H. A. losa piso H=0.10 (1:3:5) con acero malla	96.47	m2	774.61	74,726.25
3.12	H. A. Vuelo losa H=0.11 H.IND 210	1.10	m3	14,595.82	16,055.41
3.13	H. A. viga de amarre BNP	3.87	m3	25,169.25	97,405.01
3.14	H. A. en dinteles	1.22	m3	25,459.79	31,060.95
	Sub-total				707,608.06
4.00	MUROS DE BLOQUES EN :				
4.01	Muro bloques hormigón 8" BNP	133.03	m2	1,068.72	142,171.83



OBRA: **PRESUPUESTO JUZGADO DE PAZ DE "EL PEÑÓN"**

UBIC.: El Peñón, Prov. De Barahona

Part.	Descripción	Cant.	Und.	Precio	Valor (SRD)
4.02	Muro bloques hormigón 8" SNP	213.44	m2	1,068.72	228,107.60
Sub-total					370,279.43
5.00	TERMINACIÓN DE SUPERFICIE				
5.01	Empañete maestreado interior	249.01	m2	178.63	44,480.66
5.02	Empañete maestreado exterior	180.26	m2	231.88	41,798.69
5.03	Empañete maestreado techo, vigas y columnas	142.88	m2	178.63	25,522.66
5.04	Fraguache con escoba	166.28	m2	85.70	14,250.20
5.05	Cantos	385.88	ml	61.35	23,674.51
Sub-total					149,726.72
6.00	INSTALACIONES SANITARIAS				
6.01	Inodoro color, tapa, con acces, "Azteca"	4.00	ud	5,350.00	21,400.00
6.02	Lavamanos Lorentina sadosa Standard con pedestal con accesorios	4.00	ud	4,700.00	18,800.00
6.03	Desagüe pluvial 4"	6.00	ud	2,200.52	13,203.11
6.04	Bajante o Ventilación 3"	4.00	ud	1,350.00	5,400.02
6.05	Desagüe de piso 2" (en colector 4")	4.00	ud	1,168.39	4,673.56
6.06	Cámaras de inspección (en tierra)	6.00	ud	4,652.71	27,916.24
6.07	Trampas de Grasa (en tierra)	1.00	ud	6,125.23	6,125.24
6.08	Cámara séptica 1.70 x 1.40 x 1.60 (en tierra)	1.00	ud	73,827.66	73,827.67
6.09	Pozo filtrante 8"	80.00	pl	1,650.00	132,000.00
6.10	Tuberías y piezas	1.00	PA	6,445.15	6,445.16
6.11	Mano de Obra Plomero	1.00	PA	15,018.00	15,018.00
Sub-total					324,809.00
7.00	REVESTIMIENTO				
7.01	Revestimiento de pared en baños (h=2.10)	45.70	m2	809.01	36,971.75
7.02	Piso de cerámicas en baños	9.15	m2	809.01	7,402.44
Sub-total					44,374.19
8.00	PISOS				
8.01	Piso de granito fondo blanco	88.10	m2	861.67	75,913.13
8.02	Zócalos de granito fondo blanco	65.90	ml	175.38	11,557.55
8.03	Huellas y contrahuellas en granito y chapa de mármol	34.00	ml	2,037.06	69,259.87
8.04	Descanso en granito	17.29	m2	861.67	14,898.28
8.05	Zócalos de escalera en granito	14.93	ml	323.61	4,831.44



OBRA:

PRESUPUESTO JUZGADO DE PAZ DE "EL PEÑÓN"

UBIC.: El Peñón, Prov. De Barahona

Part.	Descripción	Cant.	Und.	Precio	Valor (SRD)
8.06	Piso de vibrado exterior (incluye zapata y muro borde)	64.17	m2	3,272.64	210,005.31
Sub-total					386,465.58
9.00	INSTALACIÓN ELÉCTRICA (PRIMER NIVEL)				
9.01	Luces cenitales	39.00	ud	1,012.70	39,495.13
9.02	Lámpara fluorescentes 2 X 4, 3 x 32 W, Electrónicas, de Superficie, Instaladas.	20.00	ud	3,471.82	69,436.47
9.03	Lámpara de pared (para exteriores), Instaladas	10.00	ud	1,339.81	13,398.08
9.04	Globos con bombillo bajo Consumo, instalados	8.00	ud	680.00	5,440.00
9.05	Interruptores sencillos	12.00	ud	1,015.40	12,184.75
9.06	Interruptores tres vías (3W)	2.00	ud	1,249.90	2,499.80
9.07	Toma-corrientes dobles 120 v.	10.00	ud	941.60	9,415.96
9.08	Salidas de Data y Teléfonos	14.00	ud	632.40	8,853.54
9.09	Registro 8" x 8" x 4" , Eléctricos y Data (Instalado)	6.00	ud	670.76	4,024.56
9.10	Previsiones para Acondicionadores de Aire, Incluye, reg. Drenaje y Alimentac. Eléctrica.	2.00	ud	5,850.00	11,700.00
9.11	Paneles de distribución 12/24 circuitos, incluye Breakers y M/O de instalación. (L, TC.)	1.00	ud	8,515.00	8,515.00
9.12	Paneles de distribución 8/16 circuitos, incluye Breakers y M/O de instalación. (A/A.)	1.00	ud	8,255.00	8,255.00
9.13	Lámpara Reflectoras de 250W, con (fotocelda)	2.00	ud	2,431.00	4,862.00
9.14	Base de hormigón con protector metálico	2.00	P.A	5,400.00	10,800.00
9.15	Sistema de Puesta a Tierra, con Varillas de tierra 5/8" x 8' EMC 126, conector, Cable # 10 y M/O instalación.	45.00	pl	285.34	12,840.12
9.16	Salida y alimentación bomba de agua, con 2 THW # 10 (220V).	40.00	pl	91.00	3,640.00
9.17	Acometida eléctrica para Panel de Distribución 12/24 circuitos. Con 2 THW # 04(P), 1 THW # 06(N) Y 1 THW # 08(T), ducto PVC SDR-26 de 1 1/2".	70.00	pl	114.40	8,008.00
9.18	Acometida eléctrica para Panel de Distribución 8/16 circuitos. Con 2 THW # 04(P), 1 THW # 06(N) Y 1 THW # 08(T), ducto PVC SDR-26 de 1 1/2".	70.00	pl	114.40	8,008.00
9.19	Acometida telefónica Principal de poste a registro	35.00	ml	97.50	3,412.50
9.20	Switch de seguridad de 200 Amp	1.00	ud	3,126.03	3,126.03
Sub-total					247,914.94



OBRA: **PRESUPUESTO JUZGADO DE PAZ DE "EL PEÑÓN"**

UBIC.: El Peñón, Prov. De Barahona

Part.	Descripción	Cant.	Und.	Precio	Valor (SRD)
10.00	PUERTAS				
10.01	Puertas de caoba apaneladas (1.60 x 2.10 ; jambas y marco)	1.00	ud	35,000.00	35,000.00
10.02	Puerta en caoba (1.00 x 2.10)	4.00	ud	20,000.00	80,000.00
10.03	Puertas de caoba (0.90 x 2.10)	1.00	ud	20,000.00	20,000.00
10.04	Puerta en caoba (0.80 x 2.10)	2.00	ud	20,000.00	40,000.00
10.05	Puerta everdoor (0.80 x 2.10)	2.00	ud	5,692.45	11,384.89
	Sub-total				186,384.89
11.00	VENTANAS				
11.01	Ventanas corredizas de aluminio y vidrio anodizado	123.09	p2	151.77	18,680.86
11.02	Ventanas salomónicas de aluminio y vidrio martillado	46.48	p2	151.77	7,054.08
	Sub-total				25,734.94
12.00	PINTURA				
12.01	Pintura exterior con acrílica superior	180.26	m2	124.22	22,391.90
12.02	Pintura interior con acrílica superior	249.01	m2	119.22	29,686.98
12.03	Pintura en techo acrílica superior	142.88	m2	119.22	17,034.16
	Sub-total				69,113.04
13.00	VERJA TIPO				
13.01	Excavación	32.69	m3	657.75	21,501.85
13.02	Bote de material excavado	22.00	m3	283.46	6,236.16
13.03	H.A. columna de 0.40 x 0.40 (1:3:5) verja	5.66	m3	19,865.33	112,437.77
13.04	H.A. zapata de muros de 6" (E=0.20)	8.17	m3	9,213.30	75,272.67
13.05	Muro bloques hormigón 6" BNP	36.32	m2	910.48	33,068.64
13.06	Muro bloques hormigón 6" SNP	80.80	m2	910.48	73,566.79
13.07	Empañete en muros y columnas	189.76	m2	206.38	39,162.67
13.08	Cantos	182.40	m1	61.35	11,190.61
13.09	Pintura acrílica superior	189.76	m2	124.22	23,571.99
13.10	Verja de hierro	492.38	p2	220.00	108,323.60
13.11	Puerta de Hierro peatonal	32.28	p2	319.00	10,297.32
13.12	Puerta de Hierro parqueo	322.80	p2	319.00	102,973.20
13.13	Retalles y alto relieve en columnas	22.00	m2	300.00	6,600.00



OBRA: **PRESUPUESTO JUZGADO DE PAZ DE "EL PEÑÓN"**

UBIC.: El Peñón, Prov. De Barahona

Part.	Descripción	Cant.	Und.	Precio	Valor (SRD)
13.14	Capiteles en columnas	11.00	m2	1,189.96	13,089.56
Sub-total					637,292.83

14.00 PARQUEO

14.01	H.A frotado en parqueo	75.00	m2	905.86	67,939.20
14.02	Paragomas en parqueo	4.00	ud	1,750.00	7,000.00
14.03	Señalización de parqueo	1.00	p.a	3,000.00	3,000.00
14.04	Excavación zapata de muros de bloques de 6	8.10	m3	657.75	5,327.78
14.05	H.A zapata de muros de 6"	2.70	m3	9,213.30	24,875.91
14.06	Muro de bloques hormigón de 6"	12.00	m2	910.48	10,925.76
Sub-total					119,068.65

15.00 MISCELÁNEOS

15.01	Estrado en caoba	1.00	ud	50,000.00	50,000.00
15.02	Cisterna 6,000 gls., caliche, 4.00x3.00x2.00 m. int.	1.00	ud	168,884.69	168,884.70
15.03	Caseta bomba	1.00	ud	65,924.21	65,924.22
15.04	Acera frotada y violinada perimetral y frontal	14.50	m2	905.86	13,134.92
15.05	Astas de banderas	2.00	ud	17,554.90	35,109.80
15.06	Accesorios baños (Papeleras, jaboneras y espejos)	4.00	ud	1,020.22	4,080.88
15.07	Letras y tarja	1.00	PA	\$ 20,000.00	20,000.00
15.08	Jardinería	1.00	p.a	30,000.00	30,000.00
15.09	Jardineras	1.00	ud	15,000.00	15,000.00
15.10	Rampas para minusválidos	1.00	ud	5,324.84	5,324.84
15.11	Protectores en ventana	170.00	p2	290.00	49,300.00
15.12	Limpieza final	1.00	p.a	10,000.00	10,000.00
Sub-total					466,759.36

SEGUNDO NIVEL

16.00 HORMIGÓN ARMADO

16.01	H. A. columnas C1t	0.36	m3	16,352.57	5,886.93
16.02	H. A. columnas C2t	1.44	m3	16,463.90	23,708.02
16.03	H. A. columnas C3t	0.54	m3	14,392.82	7,772.13
16.04	H. A. viga V1T	0.61	m3	14,149.87	8,631.43
16.05	H. A. viga V2T	1.82	m3	14,626.47	26,620.18
16.06	H. A. viga V3T	0.54	m3	12,999.99	7,020.00
16.07	H. A. viga V4T	0.45	m3	15,026.47	6,761.92



OBRA: **PRESUPUESTO JUZGADO DE PAZ DE "EL PEÑÓN"**

UBIC.: El Peñón, Prov. De Barahona

Part.	Descripción	Cant.	Und.	Precio	Valor (SRD)
16.08	H. A. losa techo H=0.11 m	12.65	m3	14,595.82	184,637.16
16.09	H. A. vuelo de 0.30 m y 1.25 m	2.54	m3	14,595.82	37,073.40
16.10	H. A. en dinteles	1.21	m3	25,169.25	30,454.80
Sub-total					338,565.97
17.00	MUROS DE BLOQUES EN :				
17.01	Muro bloques hormigón 8"	186.87	m2	1,068.72	199,711.71
17.02	Muro bloques hormigón 6" en antepecho (h=0.50 m)	32.39	m2	1,068.72	34,615.85
17.03	Muro en Sheetrock	19.75	m2	800.96	15,818.14
Sub-total					250,145.70
18.00	TERMINACIÓN DE SUPERFICIE				
18.01	Empañete maestreado interior	263.87	m2	178.63	47,135.10
18.02	Empañete maestreado exterior	222.43	m2	231.88	51,577.07
18.03	Empañete maestreado techo	94.16	m2	178.63	16,819.81
18.04	Empañete en columnas exteriores	24.00	m2	207.38	4,977.12
18.05	Fraguache con escoba	142.88	m2	85.70	12,244.82
18.06	Cantos	311.30	ml	61.35	19,098.88
18.07	Goteros colgantes	55.46	ml	78.30	4,342.52
Sub-total					156,195.32
19.00	TERMINACIÓN TECHO				
19.01	Fino de techo plano	112.24	m ²	269.81	30,283.25
19.02	Empañete maestreado	73.44	m ²	178.63	13,118.59
19.03	Cantos	98.80	ml	61.35	6,061.58
19.04	Impermeabilizante con lona asfáltica de 4mm	112.24	m ²	379.03	42,541.82
19.05	Zabaleta	54.10	ml	70.80	3,830.28
Sub-total					95,835.52
20.00	INSTALACIONES SANITARIAS				
20.01	Inodoro color, tapa, con acces, "Azteca"	3.00	ud	5,350.00	16,050.00
20.02	Lavamanos Lorentina sadosa Standard con pedestal con accesorios	3.00	ud	4,700.00	14,100.00
20.03	Fregadero inoxidable de una boca incluye tope	1.00	ud	10,306.00	10,306.00
20.04	Desagüe pluvial 4"	6.00	ud	2,200.52	13,203.11
20.05	Bajante o Ventilación 3"	4.00	ud	1,350.00	5,400.02
20.06	Desagüe de piso 2" (en colector 4")	3.00	ud	1,168.39	3,505.17



OBRA: **PRESUPUESTO JUZGADO DE PAZ DE "EL PEÑON"**

UBIC.: El Peñón, Prov. De Barahona

Part.	Descripción	Cant.	Und.	Precio	Valor (SRD)
20.07	Tuberías y piezas	1.00	PA	6,445.15	6,445.16
20.08	Mano de Obra Plomero	1.00	PA	15,018.00	15,018.00
Sub-total					84,027.46
21.00	PISOS				
21.01	Piso de granito fondo blanco	90.31	m2	861.67	77,817.42
21.02	Zócalos de piso de cerámica tipo 3	52.78	ml	175.38	9,256.56
21.03	Huellas y contrahuellas en granito y chapa de mármol	24.00	ml	2,037.06	48,889.32
Sub-total					135,963.30
22.00	INSTALACIÓN ELÉCTRICA (SEGUNDO NIVEL)				
22.01	Luces cenitales	25.00	ud	1,012.70	25,317.39
22.02	Lámpara fluorescentes 2 X 4, 3 x 32 W, Electrónicas, de Superficie, Instaladas.	18.00	ud	3,471.82	62,492.82
22.03	Lámpara Led tipo cobra de 100W (para exteriores), Instaladas	2.00	ud	1,339.81	2,679.62
22.04	Globos con bombillo bajo Consumo, instalados	5.00	ud	680.00	3,400.00
22.05	Interruptores sencillos	10.00	ud	1,015.40	10,153.96
22.06	Interruptores doble	2.00	ud	1,055.40	2,110.79
22.07	Interruptores tres vías (3W)	1.00	ud	1,249.90	1,249.90
22.08	Toma-corrientes dobles 120 v.	11.00	ud	941.60	10,357.55
22.09	Salidas de Data y Teléfonos	12.00	ud	632.40	7,588.75
22.10	Registro 8" x 8" x 4" , Eléctricos y Data (Instalado)	3.00	ud	670.76	2,012.28
22.11	Previsiones para Acondicionadores de Aire, Incluye, reg. Drenaje y Alimentac. Eléctrica.	4.00	ud	5,850.00	23,400.00
22.12	Paneles de distribución 12/24 circuitos, incluye Breakers y M/O de instalación. (L, TC)	1.00	ud	8,515.00	8,515.00
22.13	Paneles de distribución 8/16 circuitos, incluye Breakers y M/O de instalación. (A/A)	1.00	ud	8,255.00	8,255.00
22.14	Acometida eléctrica para Panel de Distribución 12/24 circuitos. Con 2 THW # 04(P), 1 THW # 06(N), 1 THW # 08(T), ducto PVC SDR-26 de 1 1/2"	76.00	pl	114.40	8,694.40
22.15	Acometida eléctrica para Panel de Distribución 8/16 circuitos. Con 2 THW # 04(P), 1 THW # 06(N), 1 THW # 08(T), ducto PVC SDR-26 de 1 1/2"	76.00	pl	114.40	8,694.40
Sub-total					184,921.86



OBRA:

PRESUPUESTO JUZGADO DE PAZ DE "EL PEÑON"

UBIC.: El Peñón, Prov. De Barahona

Part.	Descripción	Cant.	Und.	Precio	Valor (SRD)
23.00	PUERTAS				
23.01	Puerta en caoba (0.90 x 2.10)	4.00	ud	20,000.00	80,000.00
23.02	Puerta en caoba (0.80x 2.10)	3.00	ud	20,000.00	60,000.00
	Sub-total				140,000.00
24.00	VENTANAS				
24.01	Ventanas corredizas de aluminio anod. y vidrio	237.24	p2	151.77	36,004.92
24.02	Ventanas Salomónicas de aluminio y vidrio mart.	238.24	p2	151.77	36,156.69
	Sub-total				72,161.61
25.00	PINTURA				
25.01	Pintura exterior con acrílica superior	222.43	m2	124.22	27,630.26
25.02	Pintura interior con acrílica superior	263.87	m2	119.22	31,458.59
25.03	Pintura en techo con acrílica superior	94.16	m2	119.22	11,225.76
	Sub-total				70,314.61
26.00	MISCELÁNEOS				
26.01	Barandilla de escalera 2do nivel	51.64	p2	569.96	29,432.74
26.02	Escalera de hierro para subir a techo (h=4.00 m)	1.00	ud	4,800.00	4,800.00
26.03	Limpieza final	8.00	mes	1,000.00	8,000.00
	Sub-total				42,232.74
SUB-TOTAL GENERAL					\$ 5,812,140.07
GASTOS INDIRECTOS					
1	Dirección Técnica y Responsabilidad			10.00%	581,214.01
2	Gastos Administrativo			3.00%	174,364.20
3	Seguros y Fianzas			4.50%	261,546.30
4	Transporte			2.50%	145,303.50
5	Pensión y Jubilaciones de los trabajadores de la construcción			1.00%	58,121.40
6	CODIA (1X 1000)			0.10%	5,812.14
7	ITBIS (18% de la Dirección Técnica)			18.00%	104,618.52
SUBTOTAL GASTOS INDIRECTOS					1,330,980.08
IMPREVISTOS				5.00%	290,607.00



OBRA:

PRESUPUESTO JUZGADO DE PAZ DE "EL PEÑÓN"

UBIC.: El Peñón, Prov. De Barahona

Part.	Descripción	Cant.	Und.	Precio	Valor (SRD)
TOTAL GENERAL (SRD)					\$ 7,433,727.15

Elaborado por:

Revisado por:

Descripción	Cantidad	U	P.U. (RD\$)	Itbis (RD\$)	Valor (RD\$)
Pañete Liso en (Techos, Vigas, Cols., Muros H.A)					
Mortero 1:1:5:5	0.03	Mt ³	\$ 2,800.00	\$ 3,608.26	\$ 70.00
Madera (reglas) 1"*4"*10'	0.33	p ²	\$ 36.00	\$ 36.00	\$ 11.88
Andamios (pañete de techo) (Inc. Confec	0.20	mt ²	\$ 47.50	\$ 47.50	\$ 9.50
M.O. pañete en techo maestreado	1.00	mt ²	\$ 115.00		\$ 115.00
					\$ 206.38

Descripción	Cantidad	U	P.U. (RD\$)	Itbis (RD\$)	Valor (RD\$)
Pañete Liso en Exteriores					
Mortero 1:1:5:5	0.03	m2	\$ 2,800.00	\$ 3,608.26	\$ 70.00
Madera	0.33	p2	\$ 36.00	\$ 37.00	\$ 11.88
Andamios	1.00	m2	\$ 60.00	\$ 60.00	\$ 60.00
Mano de obra pañete exterior	1.00	m2	\$ 90.00		\$ 90.00
					\$ 231.88

Descripción	Cantidad	U	P.U. (RD\$)	Itbis (RD\$)	Valor (RD\$)
Cantos					
Madera (reglas) 1"*4"*10'	0.18	p ²	\$ 36.00	\$ 36.00	\$ 6.55
Mortero 1:1:5:5	0.00	Mt ³	\$ 2,800.00	\$ 3,608.26	\$ 9.80
M. O. cantos y mochetas	1.00	ml	\$ 45.00		\$ 45.00
					\$ 61.35

Descripción	Cantidad	U	P.U. (RD\$)	Itbis (RD\$)	Valor (RD\$)
Pañete Liso en Interior					
Mortero 1:1:5:5	0.03	Mt ³	\$ 2,800.00	\$ 3,608.26	\$ 70.00
Madera (reglas) 1"*4"*10'	0.33	p ²	\$ 36.00	\$ 36.00	\$ 11.88
Andamios	1.00	mt2	\$ 6.75	\$ 6.75	\$ 6.75
M.O. pañete (Int.) Niv. 1/3	1.00	mt ²	\$ 90.00		\$ 90.00

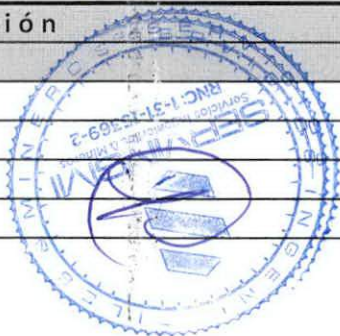

						\$ 178.63
--	--	--	--	--	--	-----------

Descripción	Cantidad	U	P.U. (RD\$)	Itbis (RD\$)	Valor (RD\$)
Pañete Pulido					
Cemento gris	0.05	fda.	\$ 230.00	\$ 230.00	\$ 11.50
Madera (reglas) 1"*4"*10'	0.33	p ²	\$ 36.00	\$ 36.00	\$ 11.88
Mortero 1:1:6	0.03	Mt ³	\$ 2,800.00	\$ 2,880.03	\$ 84.00
M. O. pañete pulido sin color	1.00	mt ²	\$ 100.00		\$ 100.00
					\$ 207.38

Descripción	Cantidad	U	P.U. (RD\$)	Itbis (RD\$)	Valor (RD\$)
Fraguache					
Mortero 1:5	0.01	Mt ³	\$ 2,800.00	\$ 3,608.26	\$ 18.20
M.O. andamios interiores	0.10	día	\$ 525.00	\$ 525.00	\$ 52.50
M.O. fraguache	1.00	mt ²	\$ 15.00		\$ 15.00
					\$ 85.70

Descripción	Cantidad	U	P.U. (RD\$)	Itbis (RD\$)	Valor (RD\$)
Fraguache					
Mortero 1 :1.5:5	0.01	m3	\$ 2,800.00	\$ 5.04	\$ 28.00
Andamios	1.00	m2	\$ 17.82	\$ 3.21	\$ 17.82
Mano de obra	1.00	ml	\$ 30.00		\$ 30.00
Herramientas y equipos	1.00	m2	\$ 2.48		\$ 2.48
					\$ 78.30



Descripción	Cantidad	U	P.U. (RD\$)	Itbis (RD\$)	Valor (RD\$)
Fino en Techo plano					
Mortero 1:3	0.05	Mt ³	\$ 2,800.00	\$ 26.21	\$ 145.60
Madera (reglas) 1"×4"×10'	0.33	p ²	\$ 36.00	\$ 2.16	\$ 11.99
Subida de materiales	0.05	mt ³	\$ 235.00		\$ 12.22
M. O. fino techo	1.00	mt ²	\$ 100.00		\$ 100.00
					\$ 269.81

Descripción	Cantidad	U	P.U. (RD\$)	Itbis (RD\$)	Valor (RD\$)
Zabaletas en techo					
Mortero 1:3	0.01	Mt ³	\$ 2,800.00	\$ 5.54	\$ 30.80
M. O. zabaleta en techo	1.00	ml	\$ 40.00		\$ 40.00
					\$ 70.80

Descripción	Cantidad	U	P.U. (RD\$)	Itbis (RD\$)	Valor (RD\$)
Impermeabilizante Tipo Granular Lona(e=3 mm) Term. Pintura Alum.					
Mota (atlas) p/pintar	0.02	und	\$ 97.85	\$ 0.26	\$ 1.47
Escobillones (completo)	0.02	und	\$ 288.40	\$ 0.78	\$ 4.33
Portarrolo (superior)	0.02	und	\$ 113.30	\$ 0.31	\$ 1.70
Palos p/rolos (pintura)	0.02	und	\$ 45.00	\$ 0.12	\$ 0.68
Primers (base p/impermeabilización)	0.02	cubo	\$ 1,673.75	\$ 4.52	\$ 25.11
Aluminio imperm. (pintura p/terminación)	0.02	cubo	\$ 3,553.50	\$ 9.59	\$ 53.30
Gas propano	0.07	libs	\$ 159.65	\$ 2.01	\$ 11.18
Gas kerosene	0.05	gal	\$ 185.40	\$ 1.50	\$ 8.34
Lona Granular (e=3 mm)	0.14	roll	\$ 1,699.50	\$ 42.83	\$ 237.93
M.O. aplicación lona asfáltica techo	1.00	mt ²	\$ 35.00		\$ 35.00
					\$ 379.03

Descripción	Cantidad	U	P.U. (RD\$)	Itbis (RD\$)	Valor (RD\$)
Suministro y colocación de antepecho (h=0.30m)					
Muros de Bloques	0.30	m2	\$ 848.69	\$ 45.83	\$ 254.61

Pañete en Muros	0.66	m2	\$ 203.94	\$ 24.23	\$ 134.60
Cantos y Mochetas	2.00	m	\$ 64.81	\$ 23.33	\$ 129.62
MO. Colocacion, panete, canto y mocheta	0.30	m2	\$ 200.00		\$ 60.00
					\$ 578.83





Descripción	Cantidad	U	P.U. (RD\$)	Itbis (RD\$)	Valor (RD\$)
Estrado en caoba					
Suministro y colocacion	1.00	UD	\$ 50,000.00	\$ 9,000.00	\$ 50,000.00
					\$ 50,000.00

Descripción	Cantidad	U	P.U. (RD\$)	Itbis (RD\$)	Valor (RD\$)
Letras y tarja					
Placa de bronce incluye contexto	1.00	UD	\$ 20,000.00	\$ 3,600.00	\$ 20,000.00
					\$ 20,000.00

Descripción	Cantidad	U	P.U. (RD\$)	Itbis (RD\$)	Valor (RD\$)
Jardineras					
Elaboracion de jardinera en muro de bloques	1.00	UD	\$ 15,000.00	\$ 2,700.00	\$ 15,000.00
					\$ 15,000.00

Descripción	Cantidad	U	P.U. (RD\$)	Itbis (RD\$)	Valor (RD\$)
Rampas para minusválidos					
Elaboracion de rampa para minusvalido	1.00	UD	\$ 5,324.84	\$ 958.47	\$ 5,324.84
					\$ 5,324.84

Descripción	Cantidad	U	P.U. (RD\$)	Itbis (RD\$)	Valor (RD\$)
Jardinería					
Suministro y colocacion de plantas	1.00	PA	\$ 30,000.00	\$ 5,400.00	\$ 30,000.00
					\$ 30,000.00

Descripción	Cantidad	U	P.U. (RD\$)	Itbis (RD\$)	Valor (RD\$)
Barandilla de escalera 2do nivel					
Suministro y colocacion	1.00	p2	\$ 569.96	\$ 102.59	\$ 569.96
					\$ 569.96

Descripción	Cantidad	U	P.U. (RD\$)	Itbis (RD\$)	Valor (RD\$)
Escalera de hierro para subir a techo h=4.00					
Suministro y colocacion	1.00	ML	\$ 1,200.00	\$ 216.00	\$ 1,200.00
					\$ 1,200.00

Descripción	Cantidad	U	P.U. (RD\$)	Itbis (RD\$)	Valor (RD\$)
Limpieza final					
Limpieza final	1.00	PA	\$ 8,000.00	\$ 1,440.00	\$ 8,000.00
					\$ 8,000.00



Descripción	Cantidad	U	P.U. (RD\$)	Itbis (RD\$)	Valor (RD\$)
Zapatas en muros de 0.20m, e=0.30m					
Acero 3/8" x 20' grado 60 + 5% desp.	0.71	qq	\$ 2,000.00	\$ 256.68	\$ 1,426.00
M.O. acero	8.89	m	\$ 108.82		\$ 967.30
Horm. 1:3:5, lig. + 2% desp.	1.10	m3	\$ 6,200.00	\$ 1,227.60	\$ 6,820.00
					\$ 9,213.30

Descripción	Cantidad	U	P.U. (RD\$)	Itbis (RD\$)	Valor (RD\$)
Zapatas CT-3 2.10 x 2.10 , e=0.30m					
Varilla 3/4" x 30' grado 40	1.43	qq	\$ 2,000.00	\$ 514.78	\$ 2,859.86
Alambre Cal. 18	2.86	lb	\$ 29.94	\$ 15.41	\$ 85.62
Colocación de varilla	1.43	qq	\$ 246.86		\$ 352.99
Bombeo y colocación de hormigón industrial	1.10	m³	\$ 6,200.00	\$ 1,227.60	\$ 6,820.00
Herramientas	5.00	%	\$ 10,448.05		\$ 522.40
					\$ 10,640.88

Descripción	Cantidad	U	P.U. (RD\$)	Itbis (RD\$)	Valor (RD\$)
Zapatas CT-1 0.80 x 0.80 , e=0.30m					
Varilla 3/4" x 30' grado 40	2.82	qq	\$ 2,000.00	\$ 1,016.10	\$ 5,645.02
Alambre Cal. 18	5.65	lb	\$ 29.94	\$ 30.42	\$ 169.01
Colocación de varilla	2.82	qq	\$ 246.86		\$ 696.76
Bombeo y colocación de hormigón industrial	1.10	m³	\$ 6,200.00	\$ 1,227.60	\$ 6,820.00
Herramientas	5.00	%	\$ 14,492.32		\$ 724.62
					\$ 14,055.41

Descripción	Cantidad	U	P.U. (RD\$)	Itbis (RD\$)	Valor (RD\$)
Zapatas CT-2 1.25 x 1.25 , e=0.30m					
Varilla 3/4" x 30' grado 40	2.28	qq	\$ 2,000.00	\$ 821.04	\$ 4,561.34
Alambre Cal. 18	4.56	lb	\$ 29.94	\$ 24.58	\$ 136.57
Colocación de varilla	2.28	qq	\$ 246.86		\$ 563.01
Bombeo y colocación de hormigón industrial	1.10	m³	\$ 6,200.00	\$ 1,227.60	\$ 6,820.00
Herramientas	5.00	%	\$ 12,918.73		\$ 645.94

			Subtotal		\$ 13,461.03
Herramientas	5.00	%			\$ 688.85
					\$ 14,149.87

Descripción	Cantidad	U	P.U. (RD\$)	Itbis (RD\$)	Valor (RD\$)
H. A. viga V3E H.IND 210					
Varilla 3/4" Grado 40	0.57	qq	\$ 2,000.00	\$ 206.97	\$ 1,149.86
Varilla 1/2" Grado 40	0.17	qq	\$ 2,000.00	\$ 61.37	\$ 340.93
Varilla 3/8" Grado 40	0.22	qq	\$ 2,000.00	\$ 80.80	\$ 448.91
Alambre Cal. 18	2.33	lb	29.94	\$ 12.58	\$ 69.90
Colocacion de varilla de Refuerzo	0.97	qq	246.86		\$ 239.42
Hormigon Industrial 210 kg/cm2	1.10	m3	\$ 6,200.00	\$ 1,227.60	\$ 6,820.00
Encof. y desenc. Viga 30x53 cm	6.67	m	\$ 497.28		\$ 3,315.20
			Subtotal		\$ 12,384.21
Herramientas	5.00	%			\$ 615.77
					\$ 12,999.99

Descripción	Cantidad	U	P.U. (RD\$)	Itbis (RD\$)	Valor (RD\$)
H. A. viga V2E H.IND 210					
Varilla 1" Grado 40	1.07	qq	\$ 2,000.00	\$ 386.28	\$ 2,146.01
Varilla 1/2" Grado 40	0.32	qq	\$ 2,000.00	\$ 114.53	\$ 636.28
Varilla 3/8" Grado 40	0.24	qq	\$ 2,000.00	\$ 87.02	\$ 483.45
Alambre Cal. 18	3.83	lb	29.94	\$ 20.62	\$ 114.54
Colocacion de varilla de Refuerzo	1.63	qq	246.86		\$ 403.09
Hormigon Industrial 210 kg/cm2	1.10	m3	\$ 6,200.00	\$ 1,227.60	\$ 6,820.00
Encof. y desenc. Viga 30x53 cm	6.67	m	\$ 497.28		\$ 3,315.20
			Subtotal		\$ 13,918.56
Herramientas	5.00	%			\$ 707.91
					\$ 14,626.47

Descripción	Cantidad	U	P.U. (RD\$)	Itbis (RD\$)	Valor (RD\$)
H. A. en dinteles (horm. 1:2:4)					
Acero grado 40, 1/2" x 30'	0.16	qq	\$ 2,000.00	\$ 56.78	\$ 315.46
Acero grado 40, 3/8" x 30'	0.73	qq	\$ 2,000.00	\$ 261.69	\$ 1,453.83



Alambre Cal. 18	2.65	lb	29.94	\$ 14.30	\$ 79.46
Hormigón 210 Kg/cm ² (Incluye vaciado)	1.00	m3	\$ 6,200.00	\$ 1,116.00	\$ 6,200.00
Colocación de acero	0.88	qq	246.86		\$ 218.38
Encof. y desenc. Dintel 30x90 cm	25.00	m	\$ 659.39		\$ 16,484.75
			Subtotal		\$ 24,751.88
Herramientas	5.00	%	\$ 24,751.88		\$ 707.91
					\$ 25,459.79

Descripción	Cantidad	U	P.U. (RD\$)	Itbis (RD\$)	Valor (RD\$)
H. A. viga de amarre BNP (horm. 1:2:4)					
Acero grado 40, 1/2" x 30'	0.01	qq	\$ 2,000.00	\$ 3.25	\$ 18.07
Acero grado 40, 3/8" x 30'	0.75	qq	\$ 2,000.00	\$ 270.46	\$ 1,502.54
Alambre Cal. 18	2.28	lb	29.94	\$ 12.29	\$ 68.29
Hormigón 210 Kg/cm ² (Incluye vaciado)	1.00	m3	\$ 6,200.00	\$ 1,116.00	\$ 6,200.00
Colocación de acero	0.76	qq	246.86		\$ 187.69
Encof. y desenc. Dintel 30x90 cm	25.00	m	\$ 659.39		\$ 16,484.75
			Subtotal		\$ 24,461.35
Herramientas	5.00	%	\$ 24,461.35		\$ 707.91
					\$ 25,169.25

Descripción	Cantidad	U	P.U. (RD\$)	Itbis (RD\$)	Valor (RD\$)
H. A. losa H=0.12 H.IND 210					
Varilla 3/8" Grado 40	1.31	qq	\$ 2,000.00	\$ 470.67	\$ 2,614.84
Varilla 1/2" Grado 40	1.08	qq	\$ 2,000.00	\$ 390.22	\$ 2,167.87
Alambre Cal. 18	7.17	lb	29.94	\$ 38.66	\$ 214.79
Colocacion de varilla de Refuerzo	2.39	qq	246.86		\$ 590.33
Hormigon Industrial 210 kg/cm2	1.00	m3	\$ 6,200.00	\$ 1,116.00	\$ 6,200.00
Encof. y desenc. Losa plana	8.33	m	\$ 252.01		\$ 2,100.08
			Subtotal		\$ 13,887.91
Herramientas	5.00	%			\$ 707.91
					\$ 14,595.82

Descripción	Cantidad	U	P.U. (RD\$)	Itbis (RD\$)	Valor (RD\$)
H. A. rampas de escalera H.IND 210					



Acero $f_y=4,200 \text{ kg/cm}^2$	4.87	qq	\$ 2,000.00	\$ 1,753.20	\$ 9,740.00
Alambre Dulce # 18	9.74	lbs	35.00	\$ 61.36	\$ 340.90
Hormigón Industrial (210Kg/Cms ²)	1.00	mt ³	\$ 6,200.00	\$ 1,116.00	\$ 6,200.00
M.O. Colocacion Acero (Losas)	4.87	qq	225.00		\$ 1,095.75
Encofrado y Desencofrado a todo costo	6.67	mt ²	310.00	\$ 372.19	\$ 2,067.70
			Subtotal		\$ 19,444.35
Herramientas	5.00	%			\$ 707.91
					\$ 20,152.26

Descripción	Cantidad	U	P.U. (RD\$)	Itbis (RD\$)	Valor (RD\$)
H. A. losa piso H=0.10 (1:3:5) con acero malla H.IND 210					
Alambre Dulce # 18	0.05	qq	35.00	\$ 0.32	\$ 1.75
Malla electrosoldadas	0.01	lbs	10,050.00	\$ 19.90	\$ 110.55
Madera (reglas) 1"*4"*10'	0.40	mt ³	36.05	\$ 2.60	\$ 14.42
Hormigón Industrial	0.08	qq	\$ 6,200.00		\$ 496.00
M. O. piso	1.00	mt ²	115.00	\$ 20.70	\$ 115.00
			Subtotal		\$ 737.72
Herramientas	5.00	%		\$ 737.72	\$ 36.89
					\$ 774.61

Descripción	Cantidad	U	P.U. (RD\$)	Itbis (RD\$)	Valor (RD\$)
H. A. losa piso H=0.10 (1:3:5) con acero malla H.IND 210 Frotado					
Alambre Dulce # 18	0.05	qq	35.00	\$ 0.32	\$ 1.75
Malla electrosoldadas	0.01	lbs	10,050.00	\$ 19.90	\$ 110.55
Madera (reglas) 1"*4"*10'	0.40	mt ³	36.05	\$ 2.60	\$ 14.42
Hormigón Industrial	0.08	qq	\$ 6,200.00		\$ 496.00
M. O. piso	1.00	mt ²	115.00	\$ 20.70	\$ 115.00
Frotado	1.00	m2	125.00	\$ 22.50	\$ 125.00
			Subtotal		\$ 862.72
Herramientas	5.00	%		\$ 862.72	\$ 43.14
					\$ 905.86



Descripción	Cantidad	U	P.U. (RD\$)	Itbis (RD\$)	Valor (RD\$)
H.A. columna de 0.40 x 0.40 (1:3:5) verja					
Acero 3/8" x 20' grado 60 + 10% desp.	0.45	qq	\$ 2,000.00	\$ 162.00	\$ 900.00
Acero 1/2" x 20' grado 60 + 10% desp.	0.58	qq	\$ 2,000.00	\$ 208.80	\$ 1,160.00
M.O. acero	1.03	qq	\$ 490.77		\$ 505.49
Madera bruta amer. (4 usos)	134.11	pt	\$ 44.30	\$ 1,069.39	\$ 5,941.07
Clavos corrientes (5 lb. / 100 pie madera)	2.06	lb	\$ 27.69	\$ 10.27	\$ 57.04
Clavos de acero (1/4 lb / metro)	2.06	lb	\$ 49.56	\$ 18.38	\$ 102.09
Alambre calibre #14 (1/4 lb. / metro)	2.06	lb	\$ 40.38	\$ 14.97	\$ 83.18
Confección madera	11.11	m	\$ 164.23		\$ 1,824.60
Instalación madera	11.11	m	\$ 188.33		\$ 2,092.35
Desencofrado	13.33	m2	\$ 28.47		\$ 379.51
Horm. 1:2:4, lig. + 10% desp.	1.10	m3	\$ 6,200.00	\$ 1,227.60	\$ 6,820.00
					\$ 19,865.33

Descripción	Cantidad	U	P.U. (RD\$)	Itbis (RD\$)	Valor (RD\$)
H.A. zapata de columnas 1.2 x 1.2" (E=0.25)					
Varilla 3/4" x 30' grado 40	2.28	qq	\$ 2,000.00	\$ 821.04	\$ 4,561.34
Alambre Cal. 18	4.56	lb	\$ 29.94	\$ 24.58	\$ 136.57
Colocación de varilla	2.28	qq	\$ 246.86		\$ 563.01
Bombeo y colocación de hormigón industrial	1.10	m ³	\$ 6,200.00	\$ 1,227.60	\$ 6,820.00
Herramientas	0.05	%	\$ 12,080.91		\$ 604.05
					\$ 12,684.96

Descripción	Cantidad	U	P.U. (RD\$)	Itbis (RD\$)	Valor (RD\$)
H.A. zapata de columnas 0.6 x 0.6 (E=0.25)					
Varilla 3/4" x 30' grado 40	2.82	qq	\$ 2,000.00	\$ 1,016.10	\$ 5,645.02
Alambre Cal. 18	5.65	lb	\$ 29.94	\$ 30.42	\$ 169.01
Colocación de varilla	2.82	qq	\$ 246.86		\$ 696.76
Bombeo y colocación de hormigón industrial	1.10	m ³	\$ 6,200.00	\$ 1,227.60	\$ 6,820.00
Herramientas	0.05	%	\$ 13,330.79		\$ 666.54
					\$ 13,997.33



Descripción	Cantidad	U	P.U. (RD\$)	Itbis (RD\$)	Valor (RD\$)
H.A. 1:3:5 de columnas 0.15 x 0.20					
Acero 3/8" + 10% desp. en entribos	0.33	qq	\$ 2,000.00	\$ 118.80	\$ 660.00
Acero 3/8" x 20' grado 60 + 10% desp.	0.24	qq	\$ 2,000.00	\$ 86.40	\$ 480.00
M.O. acero	25.00	m	\$ 108.82		\$ 2,720.50
Madera bruta amer. (4 usos)	94.36	pt	\$ 44.30	\$ 752.43	\$ 4,180.15
Clavos corrientes (5 lb. / 100 pie madera)	1.14	lb	\$ 27.69	\$ 5.68	\$ 31.57
Clavos de acero (1/4 lb / metro)	1.14	lb	\$ 49.56	\$ 10.17	\$ 56.50
Alambre calibre #14 (1/4 lb. / metro)	1.14	lb	\$ 40.38	\$ 8.29	\$ 46.03
Confección e instalación de madera	25.00	m	\$ 135.77		\$ 3,394.25
Desencofrado	10.00	m2	\$ 28.47		\$ 284.70
Horm. 1:2:4, lig. + 10% desp.	1.10	m3	\$ 6,200.00	\$ 1,227.60	\$ 6,820.00
					\$ 18,673.70

Descripción	Cantidad	U	P.U. (RD\$)	Itbis (RD\$)	Valor (RD\$)
H.A. 1:3:5 de viga de amarre 0.15 x 0.20					
Acero 3/8" x 20' grado 60 + 10% desp.	0.81	qq	\$ 2,000.00	\$ 291.60	\$ 1,620.00
M.O. acero	25.00	m	\$ 108.82		\$ 2,720.50
Madera bruta amer. (4 usos)	97.97	pt	\$ 44.30	\$ 781.21	\$ 4,340.07
Clavos corrientes (5 lb. / 100 pie madera)	1.62	lb	\$ 27.69	\$ 8.07	\$ 44.86
Clavos de acero (1/4 lb / metro)	1.62	lb	\$ 49.56	\$ 14.45	\$ 80.29
Alambre calibre #14 (1/4 lb. / metro)	1.62	lb	\$ 40.38	\$ 11.78	\$ 65.42
Confección e instalación de madera	25.00	m	\$ 164.23		\$ 4,105.75
Desencofrado	10.00	m2	\$ 32.86		\$ 328.60
Horm. 1:2:4 a mano + 10% desp.	1.10	m3	\$ 6,200.00	\$ 1,227.60	\$ 6,820.00
					\$ 20,125.49

Descripción	Cantidad	U	P.U. (RD\$)	Itbis (RD\$)	Valor (RD\$)
Base y Tope (Asta de Bandera)					
Suministro y colocacion Asta de bandera	1.00	UD	\$ 17,554.90		\$ 17,554.90
					\$ 17,554.90

Descripción	Cantidad	U	P.U. (RD\$)	Itbis (RD\$)	Valor (RD\$)
H. A. columnas C3					



Varilla 3/8" Grado 40	0.22	qq	\$ 2,000.00	\$ 79.20	\$ 440.00
Varilla 1/2" Grado 40	2.59	qq	\$ 2,000.00	\$ 932.40	\$ 5,180.00
Alambre Cal. 18	2.81	lb	29.94	\$ 15.14	\$ 84.13
Colocacion de varilla de Refuerzo	3.78	qq	\$ 246.86		\$ 933.47
Hormigon Industrial 210 kg/cm2	1.10	m3	\$ 6,200.00	\$ 1,227.60	\$ 6,820.00
			Subtotal	\$ 2,422.37	\$ 13,457.60
Herramientas	5.00	%		\$ 935.22	\$ 935.22
					\$ 14,392.82

Descripción	Cantidad	U	P.U. (RD\$)	Itbis (RD\$)	Valor (RD\$)
H. A. viga V4T					
Varilla 1" Grado 40	1.07	qq	\$ 2,000.00	\$ 386.28	\$ 2,146.01
Varilla 1/2" Grado 40	0.52	qq	\$ 2,000.00	\$ 186.53	\$ 1,036.28
Varilla 3/8" Grado 40	0.24	qq	\$ 2,000.00	\$ 87.02	\$ 483.45
Alambre Cal. 18	3.83	lb	29.94	\$ 20.62	\$ 114.54
Colocacion de varilla de Refuerzo	1.63	qq	246.86		\$ 403.09
Hormigon Industrial 210 kg/cm2	1.10	m3	\$ 6,200.00	\$ 1,227.60	\$ 6,820.00
Encof. y desenc. Viga 30x53 cm	6.67	m	\$ 497.28		\$ 3,315.20
			Subtotal		\$ 14,318.56
Herramientas	5.00	%			\$ 707.91
					\$ 15,026.47



DESCRIPCION	Cant	UD	P.U.	ITBIS	TOTAL
Luces cenitales					
Tubo 1/2"x20' PVC SDR-26 + 15% desp.	1.00	UD	\$ 53.21	\$ 9.58	\$ 53.21
Caja octagonal	1.00	UD	\$ 39.24	\$ 7.06	\$ 39.24
Alambre #12 TW	40.00	PIE	\$ 7.73	\$ 55.66	\$ 309.20
Cinta adhesiva "3M" (rollo)	0.05	UD	\$ 337.90	\$ 3.04	\$ 16.90
Cemento PVC + 30% desp. (1/4 gl.)	0.01	UD	\$ 292.05	\$ 0.66	\$ 3.65
Roseta de porcelana	1.00	UD	\$ 65.50	\$ 11.79	\$ 65.50
Mano de obra	1.00	PA	\$ 525.00		\$ 525.00
					\$ 1,012.70

DESCRIPCION	Cant	UD	P.U.	ITBIS	TOTAL
Lámpara fluorescentes 2 X 4, 3 x 32 W, Electrónicas, de Superficie, Instaladas.					
Tubo pvc 1/2x10"	3.00	Ud	\$ 122.71	\$ 66.26	\$ 368.13
Caja Octagonal 1/2"	1.00	Ud	\$ 25.05	\$ 4.51	\$ 25.05
Curva pvc 1/2"	2.00	Ud	\$ 20.93	\$ 7.53	\$ 41.86
Coupling pvc 1/2"	3.00	Ud	\$ 8.56	\$ 4.62	\$ 25.68
Conector pvc 1/2"	3.00	Ud	\$ 8.56	\$ 4.62	\$ 25.68
Alambre THW #12	60.00	PI	\$ 6.40	\$ 69.12	\$ 384.00
Tarugo Azul c/Tornillo	12.00	Ud	\$ 3.12	\$ 6.74	\$ 37.44
Tape 3M + 33% Desperdicio	0.05	Ud	\$ 182.07	\$ 1.64	\$ 9.10
Abrazadera 1/2"	8.00	Ud	\$ 2.86	\$ 4.12	\$ 22.88
LAMPARA 2 x 4 TIPO PLAFOND	1.00	Ud	\$ 2,132.00	\$ 383.76	\$ 2,132.00
Mano de Obra	1.00	Ud	\$ 400.00		\$ 400.00
					\$ 3,471.82

DESCRIPCION	Cant	UD	P.U.	ITBIS	TOTAL
Lámpara de pared (para exteriores), Instaladas					
EMT de 1/2" x 10'	3.00	Ud	\$ 122.70	\$ 66.26	\$ 368.11



Caja Octagonal 1/2"	1.00	Ud	\$ 25.05	\$ 4.51	\$ 25.05
Curva pvc 1/2"	2.00	Ud	\$ 20.93	\$ 7.53	\$ 41.86
Coupling pvc 1/2"	3.00	Ud	\$ 8.56	\$ 4.62	\$ 25.68
Conector pvc 1/2"	3.00	Ud	\$ 8.56	\$ 4.62	\$ 25.68
Alambre THW #12	60.00	PI	\$ 6.40	\$ 69.12	\$ 384.00
Tarugo Azul c/Tornillo	12.00	Ud	\$ 3.12	\$ 6.74	\$ 37.44
Tape 3M + 33% Desperdicio	0.05	Ud	\$ 182.07	\$ 1.64	\$ 9.10
Abrazadera 1/2"	8.00	Ud	\$ 2.86	\$ 4.12	\$ 22.88
Mano de Obra	1.00	Ud	\$ 400.00		\$ 400.00
					\$ 1,339.81

DESCRIPCION	Cant	UD	P.U.	ITBIS	TOTAL
Interruptores sencillos					
CAJA RECTANGULAR DE 1/2"	1.00	UD	\$ 33.64	\$ 6.06	\$ 33.64
Tubo 1/2"x20' PVC SDR-26 + 15% desp.	1.00	UD	\$ 53.21	\$ 9.58	\$ 53.21
Alambre #12 TW	40.00	PIE	\$ 7.73	\$ 55.66	\$ 309.20
Cinta adhesiva "3M" (rollo)	0.05	UD	\$ 337.90	\$ 3.04	\$ 16.90
Cemento PVC + 30% desp. (¼ gl.)	0.01	UD	\$ 292.05	\$ 0.66	\$ 3.65
Interruptor simple Bticino	1.00	D	\$ 73.80	\$ 13.28	\$ 73.80
Mano de obra	1.00	PA	\$ 525.00		\$ 525.00
					\$ 1,015.40

DESCRIPCION	Cant	UD	P.U.	ITBIS	TOTAL
Interruptores tres vías (3W)					
Caja Octagonal 1/2"	1.00	UD	\$ 27.58	\$ 4.97	\$ 27.58
Tubo pvc 1/2x10"	1.50	UD	\$ 122.70	\$ 33.13	\$ 184.06
Curva pvc 1/2"	2.00	PIE	\$ 20.93	\$ 7.53	\$ 41.85
Coupling pvc 1/2"	3.00	UD	\$ 8.56	\$ 4.62	\$ 25.68
Conector pvc 1/2"	2.00	UD	\$ 8.56	\$ 3.08	\$ 17.12
Alambre THW #12	45.00	PIE	\$ 4.97	\$ 40.30	\$ 223.86
Tape 3M + 33% Desperdicio	0.05	Rollo	\$ 199.75	\$ 1.80	\$ 9.99
Abrazadera 1/2"	4.00	UD	\$ 2.85	\$ 2.05	\$ 11.41
Tarugo Azul c/Tornillo	8.00	UD	\$ 6.09	\$ 8.77	\$ 48.70

INT. 3W	1.00	UD	\$ 134.63	\$ 24.23	\$ 134.63
Mano de Obra	1.00	PA	\$ 525.00		\$ 525.00
					\$ 1,249.90

DESCRIPCION	Cant	UD	P.U.	ITBIS	TOTAL
Toma-corrientes dobles 120 v.					
CAJA RECTANGULAR DE 1/2"	1.00	UD	\$ 33.64	\$ 6.06	\$ 33.64
Tubo 1/2"x20' PVC SDR-26 + 15% desp.	1.00	UD	\$ 53.21	\$ 9.58	\$ 53.21
Alambre #12 TW	40.00	PIE	\$ 7.73	\$ 55.66	\$ 309.20
Cinta adhesiva "3M" (rollo)	0.05	UD	\$ 337.90	\$ 3.04	\$ 16.90
Cemento PVC + 30% desp. (¼ gl.)	0.01	UD	\$ 292.05	\$ 0.66	\$ 3.65
Mano de obra	1.00	PA	\$ 525.00		\$ 525.00
					\$ 941.60

DESCRIPCION	Cant	UD	P.U.	ITBIS	TOTAL
Salidas de Data y Teléfonos					
CAJA RECTANGULAR DE 1/2"	1.00	UD	\$ 33.64	\$ 6.06	\$ 33.64
Tubo 1/2"x20' PVC SDR-26 + 15% desp.	1.00	UD	\$ 53.21	\$ 9.58	\$ 53.21
Cinta adhesiva "3M" (rollo)	0.05	UD	\$ 337.90	\$ 3.04	\$ 16.90
Cemento PVC + 30% desp. (¼ gl.)	0.01	UD	\$ 292.05	\$ 0.66	\$ 3.65
Mano de obra	1.00	PA	\$ 525.00		\$ 525.00
					\$ 632.40

DESCRIPCION	Cant	UD	P.U.	ITBIS	TOTAL
Registro 8" x 8" x 4" , Eléctricos y Data (Instalado)					
Registro 8"x8"x4", galv. Criollo	1.00	UD	\$ 545.76	\$ 98.24	\$ 545.76
Mano de obra	1.00	PA	\$ 125.00		\$ 125.00
					\$ 670.76

DESCRIPCION	Cant	UD	P.U.	ITBIS	TOTAL
Globos con bombillo bajo Consumo, instalados					

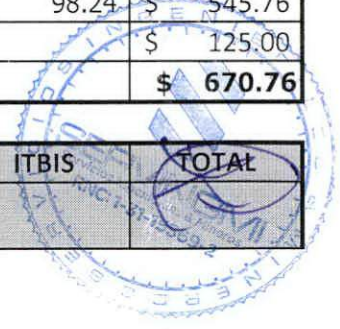

Globo con bombillo	1.00	UD	\$ 555.00	\$ 99.90	\$ 555.00
Mano de obra	1.00	PA	\$ 125.00		\$ 125.00
					\$ 680.00

DESCRIPCION	Cant	UD	P.U.	ITBIS	TOTAL
Previsiones para Acondicionadores de Aire, Incluye, reg. Drenaje y Alimentac. Eléctrica.					
Suministro y colocacion isumos	1.00	UD	\$ 4,500.00	\$ 810.00	\$ 4,500.00
Mano de obra	1.00	PA	\$ 1,350.00		\$ 1,350.00
					\$ 5,850.00

DESCRIPCION	Cant	UD	P.U.	ITBIS	TOTAL
Paneles de distribución 12/24 circuitos, incluye Breakers y M/O de instalación. (L, TC.)					
Suministro y colocacion isumos	1.00	UD	\$ 6,550.00	\$ 1,179.00	\$ 6,550.00
Mano de obra	1.00	PA	\$ 1,965.00		\$ 1,965.00
					\$ 8,515.00

DESCRIPCION	Cant	UD	P.U.	ITBIS	TOTAL
Paneles de distribución 8/16 circuitos, incluye Breakers y M/O de instalación. (A/A.)					
Suministro y colocacion isumos	1.00	UD	\$ 6,350.00	\$ 1,143.00	\$ 6,350.00
Mano de obra	1.00	PA	\$ 1,905.00		\$ 1,905.00
					\$ 8,255.00

DESCRIPCION	Cant	UD	P.U.	ITBIS	TOTAL
Lámpara Reflectoras de 250W, con (fotocelda)					
Suministro y colocacion isumos	1.00	UD	\$ 1,870.00	\$ 336.60	\$ 1,870.00
Mano de obra	1.00	PA	\$ 561.00		\$ 561.00
					\$ 2,431.00



DESCRIPCION	Cant	UD	P.U.	ITBIS	TOTAL
Base de hormigón con protector metálico					
Base de hormigon	1.00	UD	\$ 3,000.00	\$ 540.00	\$ 3,000.00
Protector metalico	1.00	UD	\$ 1,500.00	\$ 270.00	\$ 1,500.00
Mano de obra	1.00	PA	\$ 900.00		\$ 900.00
					\$ 5,400.00

DESCRIPCION	Cant	UD	P.U.	ITBIS	TOTAL
Sistema de Puesta a Tierra, con Varillas de tierra 5/8" x 8' EMC 126, conector, Cable # 10 y M/O instalación.					
Sistema de tierra	1.00	UD	\$ 237.78	\$ 42.80	\$ 237.78
Mano de obra	0.20	PA	\$ 237.78		\$ 47.56
					\$ 285.34

DESCRIPCION	Cant	UD	P.U.	ITBIS	TOTAL
Salida y alimentación bomba de agua, con 2 THW # 10 (220V).					
Alambre #10	1.00	PIE	\$ 70.00	\$ 12.60	\$ 70.00
Mano de obra	1.00	PA	\$ 21.00		\$ 21.00
					\$ 91.00

DESCRIPCION	Cant	UD	P.U.	ITBIS	TOTAL
Acometida eléctrica para Panel de Distribución 12/24 circuitos. Con 2 THW # 04(P), 1 THW # 06(N) Y 1 THW # 08(T), ducto PVC SDR-26 de 1 1/2".					
Suministro y colocacion isumos	1.00	PIE	\$ 88.00	\$ 15.84	\$ 88.00
Mano de obra	1.00	PA	\$ 26.40		\$ 26.40
					\$ 114.40

DESCRIPCION	Cant	UD	P.U.	ITBIS	TOTAL
-------------	------	----	------	-------	-------

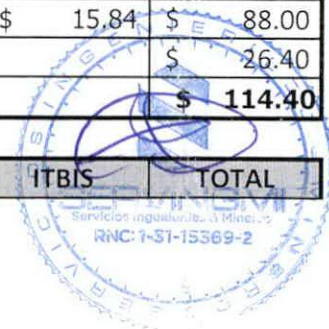

Acometida eléctrica para Panel de Distribución 8/16 circuitos. Con 2 THW # 04(P), 1 THW # 06(N) Y 1 THW # 08(T), ducto PVC SDR-26 de 1 1/2".					
Suministro y colocacion isumos	1.00	PIE	\$ 88.00	\$ 15.84	\$ 88.00
Mano de obra	1.00	PA	\$ 26.40		\$ 26.40
					\$ 114.40

DESCRIPCION	Cant	UD	P.U.	ITBIS	TOTAL
Acometida telefónica Principal de poste a registro					
Suministro y colocacion isumos	1.00	UD	\$ 75.00	\$ 13.50	\$ 75.00
Mano de obra	1.00	PA	\$ 22.50		\$ 22.50
					\$ 97.50

DESCRIPCION	Cant	UD	P.U.	ITBIS	TOTAL
Switch de seguridad de 200 Amp					
Interruptor seg. 200 amp.	1.00	UD	\$ 2,404.64	\$ 432.84	\$ 2,404.64
Mano de obra	1.00	PA	\$ 721.39		\$ 721.39
					\$ 3,126.03

DESCRIPCION	Cant	UD	P.U.	ITBIS	TOTAL
Lámpara Led tipo cobra de 100W (para exteriores), Instaladas					
EMT de 1/2" x 10'	3.00	Ud	\$ 122.70	\$ 66.26	\$ 368.11
Caja Octagonal 1/2"	1.00	Ud	\$ 25.05	\$ 4.51	\$ 25.05
Curva pvc 1/2"	2.00	Ud	\$ 20.93	\$ 7.53	\$ 41.86
Coupling pvc 1/2"	3.00	Ud	\$ 8.56	\$ 4.62	\$ 25.68
Conector pvc 1/2"	3.00	Ud	\$ 8.56	\$ 4.62	\$ 25.68
Alambre THW #12	60.00	PI	\$ 6.40	\$ 69.12	\$ 384.00
Tarugo Azul c/Tornillo	12.00	Ud	\$ 3.12	\$ 6.74	\$ 37.44
Tape 3M + 33% Desperdicio	0.05	Ud	\$ 182.07	\$ 1.64	\$ 9.10
Abrazadera 1/2"	8.00	Ud	\$ 2.86	\$ 4.12	\$ 22.88
Mano de Obra	1.00	Ud	\$ 400.00		\$ 400.00

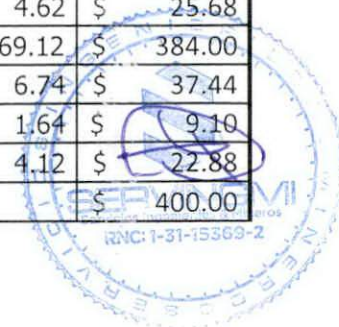

						\$ 1,339.81
--	--	--	--	--	--	--------------------

DESCRIPCION	Cant	UD	P.U.	ITBIS	TOTAL
Interruptores doble					
CAJA RECTANGULAR DE 1/2"	1.00	UD	\$ 33.64	\$ 6.06	\$ 33.64
Tubo 1/2"x20' PVC SDR-26 + 15% desp.	1.00	UD	\$ 53.21	\$ 9.58	\$ 53.21
Alambre #12 TW	40.00	PIE	\$ 7.73	\$ 55.66	\$ 309.20
Cinta adhesiva "3M" (rollo)	0.05	UD	\$ 337.90	\$ 3.04	\$ 16.90
Cemento PVC + 30% desp. (¼ gl.)	0.01	UD	\$ 292.05	\$ 0.66	\$ 3.65
Interruptor doble Bticino	1.00	D	\$ 113.80	\$ 20.48	\$ 113.80
Mano de obra	1.00	PA	\$ 525.00	\$ 94.50	\$ 525.00
					\$ 1,055.40



Descripción	Cantidad	U	P.U. (RD\$)	Itbis (RD\$)
Protectores Ventanas				
Protectores de H.B/Cuad. 1/2"en Ventanas	1.00	P2	\$ 290.00	\$ 52.20

Descripción	Cantidad	U	P.U. (RD\$)	Itbis (RD\$)
Puertas de caoba apaneladas (1.60 x 2.10 ; jambas y marco)				
Puerta en caoba	1.00	U	\$ 35,000.00	\$ 6,300.00

Descripción	Cantidad	U	P.U. (RD\$)	Itbis (RD\$)
Puerta en caoba (1.00 x 2.10)= (0.90 x 2.10)				
Puerta en caoba	1.00	U	\$ 20,000.00	\$ 3,600.00

Descripción	Cantidad	U	P.U. (RD\$)	Itbis (RD\$)
Puerta polimetal (0.95 x 2.10)				
Marco polimetal	37.18	p	\$ 20.00	\$ 133.85
Puerta polimetal	1.00	ud	\$ 3,000.00	\$ 540.00
Bisagras "STANLEY" 3 1/2"x3 1/2"	3.00	par	\$ 123.90	\$ 66.91
Tornillos 3"x14	10.00	u	\$ 14.16	\$ 25.49
Tarugos 3/8" plásticos	10.00	u	\$ 2.17	\$ 3.91
Clavos 2"	0.50	lb	\$ 27.69	\$ 2.49
Llavín	1.00	u	\$ 750.00	\$ 135.00
Montura todo costo	1.00	u	\$ 650.00	

DESCRIPCION	Cant	UD	P.U.	ITBIS
Ventanas corredizas de aluminio anodizado y vidrio				
Suministro	1.00	P2	\$ 106.88	\$ 19.24



Cerradura	0.32	UD	\$ 106.88	\$ 6.16
Mano de Obra Colocacion	10.00	%	\$ 106.88	

DESCRIPCION	Cant	UD	P.U.	ITBIS
Ventanas salomónicas de aluminio y vidrio martillado				
Suministro	1.00	P2	\$ 106.88	\$ 19.24
Cerradura	0.32	UD	\$ 106.88	\$ 6.16
Mano de Obra Colocacion	10.00	%	\$ 106.88	

Descripción	Cantidad	U	P.U. (RD\$)	Itbis (RD\$)
Verja de hierro				
Suministro y colocacion de verja	1.00	P2	\$ 220.00	\$ 39.60

Descripción	Cantidad	U	P.U. (RD\$)	Itbis (RD\$)
Puerta de Hierro peatonal				
Suministro de puerta	1.00	P2	\$ 220.00	\$ 39.60
Marco metalico	1.00	PA	\$ 99.00	\$ 17.82

Descripción	Cantidad	U	P.U. (RD\$)	Itbis (RD\$)
Puerta de Hierro parqueo				
Suministro de puerta	1.00	P2	\$ 220.00	\$ 39.60
Marco metalico	1.00	PA	\$ 99.00	\$ 17.82

Descripción	Cantidad	U	P.U. (RD\$)	Itbis (RD\$)
Capiteles en columnas				
Elaboracion capiteles en columna	1.00	M2	\$ 1,189.96	\$ 214.19



Descripción	Cantidad	U	P.U. (RD\$)	Itbis (RD\$)
Retalles y alto relieve en columnas				
Elaboracion retalle y alto relieve en columna	1.00	M2	\$ 300.00	\$ 54.00

Descripción	Cantidad	U	P.U. (RD\$)	Itbis (RD\$)
Puerta en caoba (1.00 x 2.10)= (0.80 x 2.10)				
Puerta en caoba	1.00	U	\$ 20,000.00	\$ 3,600.00



Valor (RD\$)	
\$	290.00
\$	290.00

Valor (RD\$)	
\$	35,000.00
\$	35,000.00

Valor (RD\$)	
\$	20,000.00
\$	20,000.00

Valor (RD\$)	
\$	743.60
\$	3,000.00
\$	371.70
\$	141.60
\$	21.70
\$	13.85
\$	750.00
\$	650.00
\$	5,692.45

TOTAL	
\$	106.88



\$	34.20
\$	10.69
\$	151.77

TOTAL	
\$	106.88
\$	34.20
\$	10.69
\$	151.77

Valor (RD\$)	
\$	220.00
\$	220.00

Valor (RD\$)	
\$	220.00
\$	99.00
\$	319.00

Valor (RD\$)	
\$	220.00
\$	99.00
\$	319.00

Valor (RD\$)	
\$	1,189.96
\$	1,189.96



Valor (RD\$)	
\$	300.00
\$	300.00

Valor (RD\$)	
\$	20,000.00
\$	20,000.00



Descripción	Cantidad	U	P.U. (RD\$)	Itbis (RD\$)	Valor (RD\$)
Suministro y aplicación pintura base					
Suministro de pintura	0.10	gl	\$ 450.00	\$ 8.10	\$ 45.00
Preparación de Superficie	1.00	m2	\$ 4.00	\$ 0.72	\$ 4.00
Herramientas	0.05	P.a.	\$ 504.33	\$ 4.54	\$ 25.22
Mano de obra aplicación una mano	1.00	m2	\$ 35.00		\$ 35.00
					\$ 109.22

Descripción	Cantidad	U	P.U. (RD\$)	Itbis (RD\$)	Valor (RD\$)
Suministro y aplicación pintura acrílica en exterior					
Suministro de pintura	0.10	gl	\$ 600.00	\$ 10.80	\$ 60.00
Preparación de Superficie	1.00	m2	\$ 4.00	\$ 0.72	\$ 4.00
Herramientas	0.05	P.a.	\$ 504.33	\$ 4.54	\$ 25.22
Mano de obra aplicación dos manos	1.00	m2	\$ 35.00		\$ 35.00
					\$ 124.22

Descripción	Cantidad	U	P.U. (RD\$)	Itbis (RD\$)	Valor (RD\$)
Suministro y aplicación pintura acrílica en interior					
Suministro de pintura	0.10	gl	\$ 600.00	\$ 10.80	\$ 60.00
Preparación de Superficie	1.00	m2	\$ 4.00	\$ 0.72	\$ 4.00
Herramientas	0.05	P.a.	\$ 504.33	\$ 4.54	\$ 25.22
Mano de obra aplicación dos manos	1.00	m2	\$ 30.00		\$ 30.00
					\$ 119.22



Descripción	Cantidad	U	P.U. (RD\$)	Itbis (RD\$)	Valor (RD\$)
Bloques en Muros de 8" AsV=de 3/8 a 0.40 y AsH =2 de 3/8 a 0.40 (B.N.P. y S.N.P.)					
Acero de 3/8" fy=4,200 kg/cm ²	0.084	qq	RD\$ 2,000.00	RD\$ 30.24	RD\$ 168.00
Alambre Dulce # 18	0.150	lbs	RD\$ 35.00	RD\$ 0.95	RD\$ 5.25
Bloques de hormigón 8"	13.000	und	RD\$ 31.50	RD\$ 73.71	RD\$ 409.50
Madera (reglas) 1"*4"*10'	0.220	p ²	RD\$ 36.00	RD\$ 1.43	RD\$ 7.92
Mortero 1:3	0.049	Mt ³	RD\$ 2,800.00	RD\$ 24.70	RD\$ 137.20
Hormigón en Ligadora 1:3:5	0.045	Mt ³	RD\$ 3,300.00	RD\$ 26.73	RD\$ 148.50
Andamios interiores (confección)	0.023	día	RD\$ 450.00		RD\$ 10.35
Llenado de huecos	13.000	unds	RD\$ 1.00		RD\$ 13.00
Corte y amarre de acero	13.000	unds	RD\$ 0.50		RD\$ 6.50
M.O. colocación blocks de 8"	13.000	und	RD\$ 12.50		RD\$ 162.50
					\$ 1,068.72

Suministro y colocación muro de sheetrock (Dos caras) e=0.13m			
1	sheetrock	Especio Perfil	22
UNIDAD	DESCRIPCION	PRECIO UND.	SUB-TOTAL
0.68	PLANCHA DE DENSGLASS 4*8*1/2	310	RD\$ 210.80
0.741818182	PERFIL 1 5/8*10 CAL-22	133.5	RD\$ 99.03
0.34	TRAVESALES 1 5/8*10 CAL-22	112.53	RD\$ 38.26
0.05	TAPE DE FIBRA	176.73	RD\$ 8.84
0.03	BASE COAT	890	RD\$ 29.67
1.7	PIN 1 1/2" CON ARANDELA	6.02	RD\$ 10.23
1.7	FULMINANTE VERDE CAL.22	2.94	RD\$ 5.00
0.16	TORNILLO PLANCHA AUTOBARREN	121.17	RD\$ 19.39
0.02	TORNILLO ESTRUCTURA AUTOBAR	123.94	RD\$ 2.48
	MATERIALES		RD\$ 423.69
	MANO DE OBRA		RD\$ 300.00



SUBTOTAL	RD\$ 723.69
TOTAL	RD\$ 800.96
ITBIS	RD\$ 76.26

Descripción	Cantidad	U	P.U. (RD\$)	Itbis (RD\$)	Valor (RD\$)
Bloques en Muros de 6" 3/8 a 0.40 (B.N.P. y S.N.P.)					
Acero de 3/8" fy=4,200 kg/cm ²	0.064	qq	RD\$ 2,000.00	RD\$ 23.04	RD\$ 128.00
Alambre Dulce # 18	0.090	lbs	RD\$ 35.00	RD\$ 0.57	RD\$ 3.15
Bloques de hormigón 6"	13.000	und	RD\$ 26.10	RD\$ 61.07	RD\$ 339.30
Madera (reglas) 1"*4"*10'	0.180	p ²	RD\$ 36.00	RD\$ 1.17	RD\$ 6.48
Mortero 1:3	0.039	Mt ³	RD\$ 2,800.00	RD\$ 19.66	RD\$ 109.20
Hormigón en Ligadora 1:3:5	0.040	Mt ³	RD\$ 3,300.00	RD\$ 23.76	RD\$ 132.00
Andamios interiores (confección)	0.023	día	RD\$ 450.00		RD\$ 10.35
Llenado de huecos	13.000	unds	RD\$ 1.00		RD\$ 13.00
Corte y amarre de acero	13.000	unds	RD\$ 0.50		RD\$ 6.50
M.O. colocación blocks de 8"	13.000	und	RD\$ 12.50		RD\$ 162.50
					\$ 910.48



Descripción	Cantidad	U	P.U. (RD\$)	Itbis (RD\$)	Valor (RD\$)
Suministro de Inodoros de tanque					
INODORO	1.00	u	\$ 3,500.00	\$ 630.00	\$ 3,500.00
Mano de obra desagüe 4"	1.00	u	\$ 850.00		\$ 850.00
Mano de obra coloc. Inodoro	1.00	u	\$ 1,000.00		\$ 1,000.00
					\$ 5,350.00

Descripción	Cantidad	U	P.U. (RD\$)	Itbis (RD\$)	Valor (RD\$)
Suministro de Lavamanos en pared incl. Mezcladora					
Lavamanos	1.00	ud	\$ 2,500.00	\$ 450.00	\$ 2,500.00
Mezcladora	1.00	ud	\$ 1,200.00	\$ 216.00	\$ 1,200.00
Mano de obra coloc. fregadero	1.00	ud	\$ 1,000.00		\$ 1,000.00
					\$ 4,700.00

Descripción	Cantidad	U	P.U. (RD\$)	Itbis (RD\$)	Valor (RD\$)
Suministro de fregadero simple incl. Mezcladora					
Freg.. Sencillo	1.00	ud	\$ 2,750.00	\$ 495.00	\$ 2,750.00
Mezcladora	1.00	ud	\$ 2,006.00	\$ 361.08	\$ 2,006.00
Marmolite	2.00	M2	\$ 1,800.00		\$ 3,600.00
Mano de obra desagüe 2".	1.00	ud	\$ 350.00		\$ 350.00
Mano de obra coloc. fregadero	1.00	ud	\$ 1,600.00		\$ 1,600.00
					\$ 10,306.00



Descripción	Cantidad	U	P.U. (RD\$)	Itbis (RD\$)	Valor (RD\$)
Suministro y colocación de Desagüe de piso Ø2"					
Tubo 2", pvc SDR-41	0.47	Tubo	\$ 372.07	\$ 31.48	\$ 174.87
Codo 2"x90, pvc dren.	2.00	u	\$ 56.00	\$ 20.16	\$ 112.00
Cemento pvc "Tangit", 460 gramos + 25% desp..	0.05	u	\$ 630.34	\$ 5.67	\$ 31.52
Mano de obra	1.00	u	\$ 850.00		\$ 850.00
					\$ 1,168.39

Descripción	Cantidad	U	P.U. (RD\$)	Itbis (RD\$)	Valor (RD\$)
Suministro y colocación de Ventilación Ø3"					
Tubo 3", pvc SDR-41	0.67	Tubo	\$ 532.07	\$ 64.17	\$ 356.49
Codo 3"x90, pvc dren.	2.00	u	\$ 56.00	\$ 20.16	\$ 112.00
Cemento pvc "Tangit", 460 gramos + 25% desp..	0.05	u	\$ 630.34	\$ 5.67	\$ 31.52
Mano de obra	1.00	u	\$ 850.00		\$ 850.00
					\$ 1,350.00

Descripción	Cantidad	U	P.U. (RD\$)	Itbis (RD\$)	Valor (RD\$)
Suministro y colocación de Bajante Pluvial Ø4"					
Tubo 4", pvc SDR-32.5 + 10% desp.	0.67	Tubo	\$ 1,700.00	\$ 205.02	\$ 1,139.00
Codo 4"x90, pvc dren.	2.00	u	\$ 90.00	\$ 32.40	\$ 180.00
Cemento pvc "Tangit", 460 gramos + 25% desp..	0.05	u	\$ 630.34	\$ 5.67	\$ 31.52
Mano de obra	1.00	u	\$ 850.00		\$ 850.00
					\$ 2,200.52



Descripción	Cantidad	U	P.U. (RD\$)	Itbis (RD\$)	Valor (RD\$)
Caja de inspección (0.80 x 0.80) mts					
Excavación	0.51	m3	\$ 360.40		\$ 184.53
Bote material excavado	0.64	m3	\$ 280.00		\$ 179.20
Losa de fondo	0.06	m3	\$ 9,350.00	\$ 98.96	\$ 549.78
Bloques 4"	1.44	m2	\$ 755.00	\$ 195.70	\$ 1,087.20
tapa de hormigon	1.00	ud	\$ 1,800.00		\$ 1,800.00
pañete	1.20	m2	\$ 335.00		\$ 402.00
Tuberias y piezas	1.00	ud	\$ 450.00	\$ 81.00	\$ 450.00
					\$ 4,652.71

Descripción	Cantidad	U	P.U. (RD\$)	Itbis (RD\$)	Valor (RD\$)
Trampa de grasa					
Excav. Caliche	0.48	m3	\$ 360.40		\$ 172.99
Bote material excavado	0.62	m3	\$ 280.00		\$ 174.72
Horm. 1:3:5 en losas	0.10	m3	\$ 4,156.40	\$ 71.82	\$ 399.01
Acero 3/8" x 20' grado 40 en tapa	0.16	qq	\$ 2,250.00	\$ 64.80	\$ 360.00
Bloques 6" sin mano de obra albañilería	3.15	m2	\$ 912.47	\$ 517.37	\$ 2,874.28
Mortero 1:2 imperm. (4 mm. + 20% desp.)	0.02	m3	\$ 7,511.84	\$ 25.96	\$ 144.23
Mano de obra albañilería	1.00	u	\$ 2,000.00		\$ 2,000.00
					\$ 6,125.23



Descripción	Cantidad	U	P.U. (RD\$)	Itbis (RD\$)	Valor (RD\$)
Tubería y piezas por aparatos					
Tubo 2", pvc SDR-41 + 10% desp.	2.97	tubo	\$ 306.80	\$ 164.02	\$ 911.20
Yee red. 4"x2", pvc dren.	6.00	ud	\$ 85.00	\$ 91.80	\$ 510.00
Codo 2"x45, pvc dren.	6.00	ud	\$ 18.00	\$ 19.44	\$ 108.00
Codo 2"x90, pvc dren.	6.00	ud	\$ 26.00	\$ 28.08	\$ 156.00
Cemento pvc criollo, PINTA + 25% desp..	2.16	pinta	\$ 401.23	\$ 156.00	\$ 866.65
Tee 1/2" h.g. (fría y cal.).	6.00	u	\$ 16.52	\$ 17.84	\$ 99.12
Sifón 1 1/2", pvc.	6.00	ud	\$ 117.06	\$ 126.43	\$ 702.37
Desagüe, pvc.	6.00	ud	\$ 105.00	\$ 113.40	\$ 630.00
"Silicone" para sellar (tubo).	9.00	ud	\$ 235.40	\$ 381.35	\$ 2,118.59
Cemento bco.	0.27	fda	\$ 646.42	\$ 31.42	\$ 174.53
Teflón + 25% desp.	18.00	rollo	\$ 9.37	\$ 30.37	\$ 168.70
					\$ 6,445.15

Descripción	Cantidad	U	P.U. (RD\$)	Itbis (RD\$)	Valor (RD\$)
Mano de obra plomero					
Mano de Obra Colocacion	6.00	ud	\$ 500.00	\$ 540.00	\$ 3,000.00
Zanja y colocacion de tuberia	120.18	ML	\$ 100.00		\$ 12,018.00
					\$ 15,018.00

Descripción	Cantidad	U	P.U. (RD\$)	Itbis (RD\$)	Valor (RD\$)
Suministro y colocación de Ventilación Ø4"					
Tubo 4", pvc SDR-41	0.67	Tubo	\$ 1,051.27	\$ 126.78	\$ 704.35
Codo 4"x90, pvc dren.	2.00	u	\$ 56.00	\$ 20.16	\$ 112.00
Cemento pvc "Tangit", 460 gramos + 25% desp..	0.05	u	\$ 630.34	\$ 5.67	\$ 31.52
Mano de obra	1.00	u	\$ 850.00		\$ 850.00
					\$ 1,697.87



Descripción	Cantidad	U	P.U. (RD\$)	Itbis (RD\$)	Valor (RD\$)
Pozo filtrante					
Perforacion en 10" para encamisar a 8"	1.00	Pie	\$ 1,550.00	\$ 279.00	\$ 1,550.00
Tranpsorte	1.00	U	\$ 100.00		\$ 100.00
					\$ 1,650.00

Descripción	Cantidad	U	P.U. (RD\$)	Itbis (RD\$)	Valor (RD\$)
Suministro de dispensador de jabón liquido					
Dispensador de jabon	1.00	ud	\$ 860.22	\$ 154.84	\$ 860.22
Mano de obra	1.00	ud	\$ 160.00		\$ 160.00
					\$ 1,020.22

Descripción	Cantidad	U	P.U. (RD\$)	Itbis (RD\$)	Valor (RD\$)
Cámara séptica 1.60 x 1.80 x 1.60 (en tierra)					
Replanteo	1.00	pa	\$ 1,500.00	\$ 270.00	\$ 1,500.00
Excavación	4.61	m3	\$ 765.25		\$ 3,526.27
Bote de material	5.99	m3	\$ 283.46		\$ 1,698.05
Relleno de reposición	0.92	m3	\$ 96.60		\$ 89.03
Relleno compactado	1.11	m3	\$ 545.10		\$ 602.84
Losa de techo (e = 0.20)	0.58	m3	\$ 10,573.05	\$ 1,096.21	\$ 6,090.08
Losa de fondo (e = 0.20)	0.58	m3	\$ 9,214.84	\$ 955.39	\$ 5,307.75
Viga de amarre (0.15 x 0.35)	0.36	m3	\$ 10,740.44	\$ 690.18	\$ 3,834.34
Viga de amarre (0.15 x 0.20)	0.20	m3	\$ 10,785.52	\$ 396.04	\$ 2,200.25
Viga V-3 (0.20 X 0.45)	0.61	m3	\$ 9,265.62	\$ 1,020.70	\$ 5,670.56
Muro de Hormigón Armado (e=0.35)	3.81	m3	\$ 8,503.43	\$ 5,828.59	\$ 32,381.06
Suministro y colocación de pañete pulido en muros de hormigón armado, losa inferior y vigas.	21.76	m2	\$ 226.59	\$ 887.49	\$ 4,930.52
Suministro y colocación de fraguache en superficie de hormigón	10.88	m2	\$ 90.95	\$ 178.12	\$ 989.58
Suministro y colocación de Zabaleta	6.80	ml	\$ 79.69	\$ 97.54	\$ 541.90
Suministro y colocación de cantos	8.84	ml	\$ 64.18	\$ 102.12	\$ 567.36
Suministro y colocación de fino en losa superior	2.88	m2	\$ 311.84	\$ 161.66	\$ 898.09

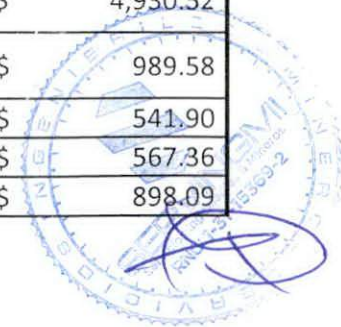

Suministro y colocación de tapa de metálica (0.60 x 0.60)	1.00	ud	\$ 3,000.00	\$ 540.00	\$ 3,000.00
					\$ 73,827.66

Descripción	Cantidad	U	P.U. (RD\$)	Itbis (RD\$)	Valor (RD\$)
Cisterna 6,000 gls., caliche, 4.00x3.00x2.00 m. int.:					
Replanteo	1.00	PA	\$ 1,500.00	\$ 270.00	\$ 1,500.00
Excavación	24.00	m3	\$ 765.25	\$ 3,305.88	\$ 18,366.00
Bote de material	31.20	m3	\$ 283.46	\$ 1,591.92	\$ 8,844.00
Relleno de reposición	4.80	m3	\$ 96.60	\$ 83.46	\$ 463.68
Relleno compactado	5.76	m3	\$ 545.10	\$ 565.16	\$ 3,139.78
Losa de techo (e = 0.13)	0.78	m3	\$ 9,173.05	\$ 1,287.90	\$ 7,154.98
Losa de fondo (e = 0.15)	0.90	m3	\$ 8,214.84	\$ 1,330.80	\$ 7,393.36
Muros de hormigón armado (e=0.25)	10.00	m3	\$ 8,503.43	\$ 15,306.17	\$ 85,034.30
Zapata de Muros de hormigón armado	1.50	m3	\$ 6,281.54	\$ 1,696.02	\$ 9,422.31
Columnas C1 (0.30 x 0.30)	0.72	m3	\$ 8,240.01	\$ 1,067.91	\$ 5,932.81
Viga V1 (0.15 x 0.20)	0.30	m3	\$ 8,740.44	\$ 471.98	\$ 2,622.13
Suministro y colocación de pañete pulido en muros de hormigón armado, losa inferior y vigas.	40.00	m2	\$ 226.59	\$ 1,631.42	\$ 9,063.46
Suministro y colocación de fraguache en superficie de hormigón	40.00	m2	\$ 90.95	\$ 654.87	\$ 3,638.15
Suministro y colocación de Zabaleta	10.00	ml	\$ 79.69	\$ 143.44	\$ 796.91
Suministro y colocación de cantos	10.00	ml	\$ 64.18	\$ 115.53	\$ 641.81
Suministro y colocación de fino en losa superior	6.00	m2	\$ 311.84	\$ 336.78	\$ 1,871.03
Suministro de tapa de cisterna metálica (0.70 x 0.70)	1.00	ud	\$ 3,000.00	\$ 540.00	\$ 3,000.00
					\$ 168,884.69

Descripción	Cantidad	U	P.U. (RD\$)	Itbis (RD\$)	Valor (RD\$)
Caseta bomba					
Replanteo	1.00	pa	\$ 1,000.00	\$ 180.00	\$ 1,000.00
Viga de Coronación (0.23 x 0.20)	0.31	m3	\$ 15,706.47	\$ 876.42	\$ 4,869.01
Dintel (0.20 x 0.20) m	0.14	m3	\$ 20,222.74	\$ 509.61	\$ 2,831.18
Losa Superior (e= 0.12mt)	0.43	m3	\$ 12,573.05	\$ 973.15	\$ 5,406.41

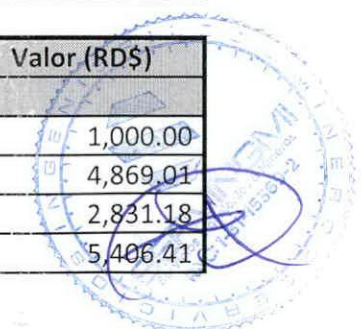

Suministro y colocación de muros de 6" con acero de 3/8 @ 0.40 m S.N.P.	14.00	m2	\$ 981.63	\$ 2,473.71	\$ 13,742.84
Suministro y colocación de pañete en muro interior	11.19	m2	\$ 198.84	\$ 400.32	\$ 2,223.99
Suministro y colocación de pañete en muro exterior	15.05	m2	\$ 252.42	\$ 683.71	\$ 3,798.39
Suministro y colocación de pañete en superficie de hormigón	6.67	m2	\$ 226.59	\$ 272.24	\$ 1,512.44
Suministro y colocación de fraguache en superficie de hormigón	6.67	m2	\$ 90.95	\$ 109.28	\$ 607.11
Suministro y colocación de cantos	29.30	ml	\$ 64.18	\$ 338.49	\$ 1,880.50
Suministro y colocación de piso de hormigón frotado con malla electrosoldada	2.16	m2	\$ 811.63	\$ 315.56	\$ 1,753.12
Suministro y colocación de Fino de mezcla de techo plano	2.16	m2	\$ 311.84	\$ 121.24	\$ 673.57
Suministro y colocación de Impermeabilizante de (e=3.00mm) tipo granular con terminación de pintura de aluminio (incl. Antepecho)	3.96	m2	\$ 379.03	\$ 270.17	\$ 1,500.94
Suministro y colocación de Zabaleta	6.00	ml	\$ 79.69	\$ 86.07	\$ 478.15
Suministro y colocación de antepecho H = 0.30 mts incluyen pañete y pintura	6.81	ml	\$ 578.83	\$ 709.53	\$ 3,941.85
Suministro y colocación de bajante pluvial Ø 3"	1.00	ud	\$ 1,678.32	\$ 302.10	\$ 1,678.32
Suministro y colocación de desagüe de techo Ø 3" tipo cúpula	1.00	ud	\$ 231.52	\$ 41.67	\$ 231.52
Suministro y colocación de puerta metálica P9 (0.85 x 2.10)m	1.79	m2	\$ 5,692.45	\$ 1,834.11	\$ 10,189.48
Suministro y colocación de pintura base	32.91	m2	\$ 109.22	\$ 647.00	\$ 3,594.43
Suministro y colocación de pintura acrílica en interior	15.42	m2	\$ 119.22	\$ 330.91	\$ 1,838.37
Suministro y colocación de pintura acrílica en exterior	17.49	m2	\$ 124.22	\$ 391.07	\$ 2,172.61
					\$ 65,924.21

Descripción	Cantidad	U	P.U. (RD\$)	Itbis (RD\$)	Valor (RD\$)
Bomba Myers de 1/2 HP y tanque de 20 gls de fibra de vidrio					
Suministro bomba 1/2 HP, "Myers" 110/220 v, HR50S, sin tanque	1.00	UD	\$ 7,670.00	\$ 1,380.60	\$ 7,670.00
Suministro tanque 20 gls en fibra de vidrio	1.00	UD	\$ 1,340.00	\$ 241.20	\$ 1,340.00
Mano de obra instalacion	0.20	%	\$ 9,010.00	\$ 324.36	\$ 1,802.00
					\$ 10,812.00



Descripción	Cantidad	U	P.U. (RD\$)	Itbis (RD\$)	Valor (RD\$)
Piso de granito fondo blanco (0.30 x 0.30)m					
Granito fondo gris (0.30x0.30)m	1.05	m2	\$ 425.00	\$ 80.33	\$ 446.25
Derretido cemento gris	0.07	fda	\$ 365.00	\$ 4.60	\$ 25.55
Estopa	0.05	lb	\$ 60.00	\$ 0.54	\$ 3.00
Mezcla 1:4	0.03	m3	\$ 1,350.00	\$ 7.78	\$ 43.20
Chazos 0.30 m	3.00	ud	\$ 10.20		\$ 30.60
Pulido y brillado de piso	1.00	m2	\$ 160.08		\$ 160.08
Colocación	1.00	m2	\$ 140.26		\$ 140.26
Herramientas y equipos	1.00	m3	\$ 12.73		\$ 12.73
					\$ 861.67

Descripción	Cantidad	U	P.U. (RD\$)	Itbis (RD\$)	Valor (RD\$)
Zócalo granito fondo blanco (0.30 x 0.30)m					
Zócalo de granito fondo gris (0.07 x 0.30)m	1.05	ml	\$ 87.00	\$ 16.44	\$ 91.35
Derretido cemento gris	0.02	fda	\$ 365.00	\$ 1.45	\$ 8.03
Mezcla 1:4	0.00	m3	\$ 1,350.00	\$ 0.49	\$ 2.70
Corte de chazos	1.00	ud	\$ 10.20	\$ 1.84	\$ 10.20
Colocación	1.00	ml	\$ 60.51		\$ 60.51
Herramientas y equipos	1.00	m3	\$ 2.59		\$ 2.59
					\$ 175.38

Descripción	Cantidad	U	P.U. (RD\$)	Itbis (RD\$)	Valor (RD\$)
Huellas y contrahuellas en granito					
Escalones de granito fondo gris	1.00	ml	\$ 1,350.00	\$ 243.00	\$ 1,350.00
Derretido cemento gris	0.03	fda	\$ 365.00	\$ 1.64	\$ 9.13
Mezcla 1:3	0.01	m3	\$ 1,350.00	\$ 1.70	\$ 9.45
Hormigón 140 kg/cm2 (1:3:5)	0.03	m3	\$ 3,400.00	\$ 15.30	\$ 85.00
Confección de escalones	1.00	ml	\$ 143.61		\$ 143.61
Montura de escalones	1.00	ml	\$ 166.37		\$ 166.37
Limpieza de escalones	1.00	ml	\$ 244.29		\$ 244.29

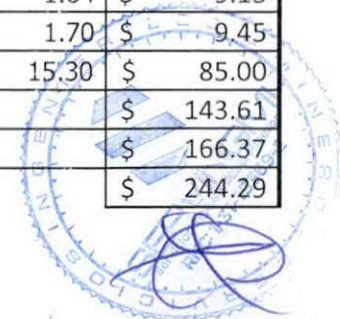

Herramientas y equipos	1.00	m3	\$ 29.21		\$ 29.21
					\$ 2,037.06

Descripción	Cantidad	U	P.U. (RD\$)	Itbis (RD\$)	Valor (RD\$)
Zocalos de granito fondo blanco en escalera					
Zocalos de granito fondo gris en escalera	1.00	ml	\$ 145.00	\$ 26.10	\$ 145.00
Derretido cemento gris	0.01	fda	\$ 365.00	\$ 0.44	\$ 2.45
Mezcla 1:4	0.03	m3	\$ 1,350.00	\$ 8.02	\$ 44.55
Colocación	1.00	ml	\$ 102.40	\$ 18.43	\$ 102.40
Herramientas y equipos	1.00	m3	\$ 29.21		\$ 29.21
					\$ 323.61

Descripción	Cantidad	U	P.U. (RD\$)	Itbis (RD\$)	Valor (RD\$)
Piso en vibrado					
Vibrado	1.050	m2	550.00	103.95	\$ 577.50
Derretido	0.070	fda	365.00	4.60	\$ 25.55
Estopa	0.050	lb	60.00	0.54	\$ 3.00
Mezcla 1:4	0.032	m3	1,350.00	7.78	\$ 43.20
Chazos 0.30 m	3.000	ud	10.20	5.51	\$ 30.60
Pulido y brillado de piso	1.000	m2	160.08		\$ 160.08
Bordillo de block de 6" con zapata (2lineas de bloques)	1.000	ml	2,250.00	405.00	\$ 2,250.00
Colocación	1.000	m2	140.26		\$ 140.26
Herramientas y equipos	1.000	m3	42.45		\$ 42.45
					\$ 3,272.64



Descripción	Cantidad	U	P.U. (RD\$)	Itbis (RD\$)	Valor (RD\$)
LIMPIEZA INICIAL DEL SOLAR					
Limpieza inicial del solar con equipo	1.00	m2	RD\$ 25.00		25.00
					\$ 25.00

Descripción	Cantidad	U	P.U. (RD\$)	Itbis (RD\$)	Valor (RD\$)
CORTE DE CAPA VEGETAL					
Uso de Equipos y Herramientas	1.00	hr	RD\$ 2,845.00		2,845.00
Combustibles y lubricantes	8.00	hr	RD\$ 185.00	266.40	1,480.00
Mano de obra	1.00	hr	RD\$ 110.00		110.00
				REND. 55 M3 X HR	80.64
					\$ 80.64

Descripción	Cantidad	U	P.U. (RD\$)	Itbis (RD\$)	Valor (RD\$)
BOTE CORTE DE CAPA VEGETAL Y LIMPIEZA INICIAL					
Acopio de Material	1	M3	RD\$ 45.00		RD\$ 45.00
Llenado de camion con retropala	0.06	hr	RD\$ 2,785.36		RD\$ 167.12
Traslado de material 1 a 5 km	1	m3	RD\$ 21.34		RD\$ 21.34
Derecho a bote	1	m3	RD\$ 50.00		RD\$ 50.00
					\$ 283.46

Descripción	Cantidad	U	P.U. (RD\$)	Itbis (RD\$)	Valor (RD\$)
REPLANTEO MODULO					
Replanteo	1	m2	RD\$ 60.00		RD\$ 60.00
					\$ 60.00

Descripción	Cantidad	U	P.U. (RD\$)	Itbis (RD\$)	Valor (RD\$)
CASETA DE MATERIALES (3.50 x 3.70)					
Excavación en Tierra	0.400	m3	741.50		296.60
Hormigon simple para base parales	0.200	m3	3,553.36		710.67



Parales 4"x4"	50.000	p2	36.05	324.45	1,802.50
Parales de 2"x4"	85.000	p2	36.05	551.57	3,064.25
Correas de 2"X4"	25.000	p2	36.05	162.23	901.25
Durmientes de 2"x4"	100.000	p2	36.05	648.90	3,605.00
Plywood 4' x 8' x 1/2"	20.000	ud	1,025.00	3,690.00	20,500.00
Clavos y varios	1.000	p.a	750.00	135.00	750.00
Piso H.S. Frotado (H=0.10mt)	16.000	m2	522.39	1,504.49	8,358.25
Techo de Zinc l Agua	25.000	m2	758.75	3,414.38	18,968.75
M.O. carpintería	625.000	p2	5.00		3,125.00
					\$ 62,082.27



Descripción	Cantidad	U	P.U. (RD\$)	Itbis (RD\$)	Valor (RD\$)
EXCAVACION					
Excavacion en tierra	0.35	m3	RD\$ 255.00		RD\$ 89.25
Excavacion en caliche	0.35	m3	RD\$ 435.00		RD\$ 152.25
Excavacion en Roca	0.45	m3	RD\$ 925.00		RD\$ 416.25
					\$ 657.75

Descripción	Cantidad	U	P.U. (RD\$)	Itbis (RD\$)	Valor (RD\$)
RELLENO DE REPOSICION					
Agua	8.00	Gls	RD\$ 0.20		RD\$ 1.60
Traslado,regado,nivelado,mojado,apison.	1.00	m3	RD\$ 95.00		RD\$ 95.00
					\$ 96.60

Descripción	Cantidad	U	P.U. (RD\$)	Itbis (RD\$)	Valor (RD\$)
RELLENO COMPACTADO (E=0.30)					
Agua	8.00	Gls	RD\$ 0.20		RD\$ 1.60
Traslado,regado,nivelado,mojado,apison.	1.00	m3	RD\$ 95.00		RD\$ 95.00
Caliche para relleno	1.30	m3	RD\$ 345.00	RD\$ 62.10	RD\$ 448.50
					\$ 545.10



Descripción	Cantidad	U	P.U. (RD\$)	Itbis (RD\$)	Valor (RD\$)
Suministro y colocación de revestimiento					
Mortero 1:2 imp. + 5% desp.	0.01	m3	\$ 6,801.20	\$ 6.49	\$ 36.05
Baldosas + 10% desp.	1.10	m2	\$ 300.00	\$ 59.40	\$ 330.00
Corte de chazos	5.00	u	\$ 7.57		\$ 37.85
Lechada cemento bco. + 10% desp.	0.03	fda	\$ 672.60	\$ 4.00	\$ 22.20
Estopa (1 lb. / 20 m2)	0.05	lb	\$ 74.55	\$ 0.67	\$ 3.73
Colocación	1.00	m2	\$ 379.19		\$ 379.19
					\$ 809.01

