

Cosmo Caribe, S.R.L.

Tel: 829-926-7761

RNC-131-74279-3

Correo: cosmocaribe@hotmail.com

Sobre A

Cosmo Caribe, S.R.L

Juan Martínez

Firma del Representante Legal

COMITÉ DE COMPRAS Y CONTRATACIONES

CONSEJO DEL PODER JUDICIAL

PROCESO:

➤ **ADECUACIONES DE SEDES JUDICIALES:**
TRIBUNALES DE NIÑOS, NIÑAS Y ADOLESCENTES (TNNA) DE
DISTINTAS LOCALIDADES DEL PODER JUDICIAL (SAN PEDRO
DE MACORÍS, HATO MAYOR, MONTECRISTI, BONAÓ Y EL SEIBO).

CONSTRUCCIÓN ÁREA DE ESPERA EXTERIOR EN TERCERA
(3ERA) Y SEXTA (6TA) SALA CIVIL Y COMERCIAL DEL JUZGADO
PRIMERA (1ERA) INSTANCIA DE SANTO DOMINGO OESTE.

READECUACIÓN DEL PALACIO DE JUSTICIA DE MONTE PLATA.

REFERENCIA No: **CPJ-CCC-CP-2023-0003**

ORIGINAL





04 de abril de 2023

Página 1 de 2

CONSEJO DEL PODER JUDICIAL**PRESENTACIÓN DE OFERTA**

Señores
CONSEJO DEL PODER JUDICIAL

Nosotros, los suscritos, declaramos que:

- a) Hemos examinado y no tenemos reservas a los Pliegos de Condiciones para la Licitación de referencia, incluyendo las siguientes enmiendas/ adendas realizadas a los mismos:

CIRCULAR DE PREGUNTAS Y RESPUESTAS

TERMINOS DE REFERENCIA

- b) De conformidad con los Pliegos de Condiciones y según el plan de entrega especificado en el Programa de Suministros/ Cronograma de Ejecución, nos comprometemos a suministrar los siguientes bienes y servicios conexos, o ejecutar los siguientes servicios u Obras:



- c) Nuestra oferta se mantendrá vigente por un periodo de (120) días, contado a partir de la fecha límite fijada para la presentación de ofertas, de conformidad con los Pliegos de Condiciones de la Licitación. Esta oferta nos obliga y podrá ser aceptada en cualquier momento hasta antes del término de dicho periodo
- d) Si nuestra oferta es aceptada, nos comprometemos a obtener una garantía de fiel cumplimiento del Contrato, de conformidad con los Pliegos de Condiciones de la Licitación, por el importe del **CUATRO POR CIENTO (4%)** del monto total de la adjudicación, para asegurar el fiel cumplimiento del Contrato.
- e) Para esta licitación no somos partícipes en calidad de Oferentes en más de una Oferta, excepto en el caso de ofertas alternativas, de conformidad con los Pliegos de Condiciones de la Licitación.
- f) Nuestra firma, sus afiliadas o subsidiarias, incluyendo cualquier subcontratista o proveedor de cualquier parte del Contrato, no han sido declarados inelegibles por el Comprador para presentar ofertas.



DISTRIBUCIÓN Y COPIAS
Original 1 – Expediente de Compras
Copia 1 – Agregar Destino



- g) Entendemos que esta Oferta, junto con su aceptación por escrito que se encuentra incluida en la notificación de adjudicación, constituirán una obligación contractual, hasta la preparación y ejecución del Contrato formal.
- h) Entendemos que el Comprador no está obligado a aceptar la Oferta evaluada como la más baja ni ninguna otra de las Ofertas que reciba.

ING. JUAN ODALIS MARTINEZ BAEZ en calidad de Gerente de Cosmo Caribe S.R.L

Atentamente,

Ing. Juan Odalis Martínez Báez
Gerente General.



DISTRIBUCIÓN Y COPIAS
Original 1 - Expediente de Compras
Copia 1 - Agregar Destino





04 de abril 2023

CONSEJO DEL PODER JUDICIAL

Página 1 de 1

FORMULARIO DE INFORMACIÓN SOBRE EL OFERENTE

Fecha:04/04/2023

1. Nombre/ Razón Social del Oferente: <i>Cosmo Caribe, S.R.L.</i>	
2. Si se trata de una asociación temporal o Consorcio, nombre jurídico de cada miembro:	
3. RNC/ Cédula/ Pasaporte del Oferente: 131-74279-3	
4. RPE del Oferente: 74576	
5. Domicilio legal del Oferente: C/ Club de Leones # 100, Ensanche Ozama, Santo Domingo Este	
6. Información del Representante autorizado del Oferente: Nombre: Juan Odalis Martínez Báez, S.R.L. Dirección: C/ Hermanas Carmelitas #56, Ensanche Ozama, Santo Domingo Este Números de teléfono: 829-926-7761 Dirección de correo electrónico: Cosmocaribe@hotmail.com	



Registro de Proveedores del Estado Constancia de inscripción

RPE: 74576

<p>Fecha de Registro: 10/5/2018</p> <p>Razón Social: Cosmo Caribe, SRL</p> <p>Género: Masculino</p> <p>Certificación MIPYME: Sí</p> <p>Clasificación Empresa: Micro Empresa</p> <p>Ocupación:</p> <p>Domicilio: Calle Club de Leones, 100, Ensanche Ozama 11501 - REPÚBLICA DOMINICANA</p> <p>Persona de Contacto: Juan Odalis Martinez Báez</p>	<p>Fecha Actualización: 2/2/2021</p> <p>No. Documento: 131742793 - RNC</p> <p>Provee: Servicios, Consultoria, Obras</p> <p>Registro de Beneficiario: Sí</p> <p>Estado: Activo</p> <p>Motivo:</p>
--------------------------------------------------------------------------------------------------------------------------------------------------------------------------------------------------------------------------------------------------------------------------------------------------------------------------------------------------------------------------------------------------------------	--------------------------------------------------------------------------------------------------------------------------------------------------------------------------------------------------------------------------------------------

Observaciones:



Actividad Comercial	
CÓDIGO	DESCRIPCIÓN
30200000	Estructuras prefabricadas
30220000	Estructuras permanentes
72100000	Servicios de mantenimiento y reparaciones de construcciones e instalaciones
72130000	Construcción general de edificios
81100000	Servicios profesionales de ingeniería



Portal Transaccional - 17/2/2021 11:40:02 p.m.

Registro no.
8042-2022



MIPYMES

CERTIFICACIÓN

Otorgado a:

COSMO CARIBE SRL

Clasificada como: MICROEMPRESA DE ACUMULACIÓN

CERTIFICAMOS: Que la empresa COSMO CARIBE SRL, PERSONA JURÍDICA, RNC No. 131742793, cumple con todos los requisitos sobre el régimen regulatorio para desarrollo y competitividad de las Micro, Pequeñas y Medianas Empresas (MIPYMES).

Esta certificación tiene vigencia de (12) meses, a partir de la fecha de emisión. Expedida en la ciudad de Santo Domingo, Distrito Nacional, capital de la República Dominicana a los (29) días del mes de Septiembre del año (2022).



86755



Torre MICM, Av. 27 de Febrero No.306, Bella Vista, Santo Domingo, Rep. Dom.
(809) 685-5171 · (809) 200-5171 sin cargos · www.micm.gob.do



República Dominicana
MINISTERIO DE HACIENDA
DIRECCIÓN GENERAL DE IMPUESTOS INTERNOS
 RNC: 4-01-50625-4
CERTIFICACIÓN

No. de Certificación: **C0223951274236**

La Dirección General de Impuestos Internos **CERTIFICA** que el o la contribuyente **COSMO CARIBE SRL**, RNC No. **131742793**, con su domicilio y asiento fiscal en **SANTO DOMINGO ESTE**, Administración Local **ADM LOCAL LOS MINA**, está al día en la declaración y/o pago de los impuestos correspondientes a las obligaciones fiscales siguientes:

Nombre del Impuesto	
• ACTIVOS IMPONIBLES	• OTRAS RETENCIONES Y RETRIB COM
• IMPUESTO A LA RENTA SOCIEDADES	• RETENCIONES Y RETRIB. EN RENTA
• CONT RESIDUOS SOLIDOS IR2-ISFL	• ITBIS

Dada en la **OFICINA VIRTUAL**, a los treinta y uno (31) días del mes de marzo del año dos mil veintitres (2023).



NOTAS:

- La presente certificación tiene una vigencia de treinta (30) días a partir de la fecha y se emite a solicitud del o de la contribuyente o su representante.
- Esta certificación no constituye un juicio de valor sobre la veracidad de las declaraciones presentadas por el o la contribuyente, ni excluye cualquier proceso de verificación posterior.
- Este documento no requiere firma ni sello.

	Código de firma: G1AH-TKEX-5XC1-6802-8603-5367 sha1: mVVOSYitKteSQdkUVRaaymOpgb4= DGII - OFICINA VIRTUAL DIRECCION GENERAL DE IMPUESTOS INTERNOS DIRECCION GENERAL DE IMPUESTOS INTERNOS
	 G1AH-TKEX-5XC1-6802-8603-5367

Verifique la legitimidad de la presente certificación en <http://www.dgii.gov.do/verifica> o llamando a los teléfonos 809-689-3412-942-809-200-6060 (desde el interior sin cargos).





Declaración Jurada Simple

Quien suscribe, **JUAN ODALIS MARTINEZ BAEZ**, portador(a) de la cedula de identidad no. **001-1855217-3**, en calidad de **GERENTE GENERAL**, actuando en nombre y representación de **COSMO CARIBE SRL**, conforme a los poderes que me fueran otorgados, en virtud de mis facultades estatutarias, por medio del presente documento, y en respuesta a los requerimientos de la presente convocatoria, del Registro Inmobiliario, declaro **BAJO EL MAS SOLEMNE FE DEL JURAMENTO**, lo siguiente:

1. No nos encontramos en ninguna de las situaciones de contratar establecidas en el artículo 12 del Reglamento de Compras de Bienes y Contrataciones de Obras y Servicios del Poder Judicial y el artículo 14 de la ley 340-06, sobre Compras y Contrataciones del Estado.
2. Que, ningún funcionario o empleado del Poder Judicial tiene interés pecuniario en la oferta.
3. Que no hay ningún acuerdo de parte de nuestra empresa con persona particular, sociedad, corporación o firma para someter varias ofertas bajo nombres distintitos.
4. Que ni nosotros ni nuestro personal directivo ha sido sometido ni condenado por un delito relativo a su conducta profesional o por declaración falsa o fraudulenta acerca de su idoneidad para firmar un contrato adjudicado.
5. Que no tenemos juicios pendientes con el Estado Dominicano.
6. Que no estamos sometidos a un proceso de quiebra ni liquidación.
7. Que estamos al día en el pago de nuestras obligaciones Fiscales de la Seguridad Social y Tributarias, conforme a la legislación vigente.
8. Que no estamos embargados; nuestros negocios no han sido puestos bajo administración judicial, y nuestras actividades comerciales no han sido suspendidas ni se ha iniciado procedimiento judicial en nuestra contra por cualquiera de los motivos precedentes;

La presente **DECLARACIÓN JURADA** ha sido realizada en la ciudad de **SANTO DOMINGO**, República Dominicana a los 04 días del mes de abril del año dos mil veintitres(2023).



Atentamente,

Ing. Juan Odalis Martínez Báez
Gerente General.



A : CONSEJO DEL PODER JUDICIAL

Asunto : Carta de Presentación

Reciban un cordial saludo por parte de nuestra empresa Cosmo Caribe, somos una empresa en constante crecimiento y en búsqueda de nuevos clientes, nos dedicamos a la construcción en general. Estamos interesados en crear una relación comercial con tan prestigiosa institución, siempre a la espera de sus solicitudes de cotizaciones para sus proyectos de construcción y mantenimiento.

Atentamente,

Ing. Juan Odalis Martínez Báez
Gerente General.





TESORERÍA DE LA SEGURIDAD SOCIAL

4-01-51707-8

CERTIFICACION No. 3072610

A QUIEN PUEDA INTERESAR

Por medio de la presente hacemos constar que en los registros de la Tesorería de la Seguridad Social, la empresa **COSMO CARIBE SRL** con RNC/Cédula **1-31-74279-3**, a la fecha no presenta balance con atrasos en los pagos de los aportes a la Seguridad Social.

La presente certificación no significa necesariamente que **COSMO CARIBE SRL** haya realizado sus pagos en los plazos que establece la Ley 87-01, ni constituye un juicio de valor sobre la veracidad de las declaraciones hechas por este empleador a la Tesorería de la Seguridad Social, ni le exime de cualquier verificación posterior.

Esta certificación no requiere firma ni sello, tiene una vigencia de 30 días a partir de la fecha y se expide totalmente gratis sin costo alguno a solicitud de la parte interesada.

Dado en la ciudad de Santo Domingo, Republica Dominicana, a los 31 días del mes de Marzo del año 2023.

Para verificar la autenticidad de esta certificación dirijase a la siguiente dirección:

<https://suir.gob.do/sys/VerificarCertificacion.aspx>

Datos de verificación:

- Código de firma digital: 3072610-L3390869-52023
- Pin: 4640

NO HAY NADA ESCRITO DEBAJO DE ESTA LINEA





ESTE CERTIFICADO FUE GENERADO ELECTRONICAMENTE Y CUENTA CON UN CÓDIGO DE VERIFICACIÓN QUE LE
PERMITE SER VALIDADO INGRESANDO A WWW.CAMARAPROVINCIASANTODOMINGO.DO

9

EL REGISTRO MERCANTIL DE LA CÁMARA DE COMERCIO Y PRODUCCIÓN DE LA PROVINCIA SANTO DOMINGO DE
CONFORMIDAD CON LA LEY NO. 3-02 DEL 18 DE ENERO DEL 2002, EXPIDE EL SIGUIENTE:

**CERTIFICADO DE REGISTRO MERCANTIL SOCIEDAD RESPONSABILIDAD LIMITADA
REGISTRO MERCANTIL NO. 146226PSD**

DENOMINACIÓN SOCIAL: COSMO CARIBE, S.R.L.

SOCIEDAD DE RESPONSABILIDAD LIMITADA

RNC: 1-31-74279-3

FECHA DE EMISIÓN: 16/03/2018

FECHA DE VENCIMIENTO: 16/03/2024

SIGLAS: NO REPORTADO

NACIONALIDAD: REPUBLICA DOMINICANA

CAPITAL SOCIAL: 200,000.00

MONEDA: RD\$

FECHA ASAMBLEA CONSTITUTIVA/ACTO: 19/01/2018

FECHA ÚLTIMA ASAMBLEA: 22/09/2020

DURACIÓN DE LA SOCIEDAD: INDEFINIDA

DOMICILIO DE LA EMPRESA:

CALLE: CLUB DE LEONES, NO. 100

SECTOR: ENS. OZAMA

MUNICIPIO: SANTO DOMINGO ESTE

DATOS DE CONTACTO DE LA EMPRESA:



NO. VALIDACIÓN: 3A29FF6A-5E09-4EA9-8967-4D2A85D0DB23

RM NO. 146226PSD

PÁG. 1 de 3

TELÉFONO (1): (829) 741-6846

TELÉFONO (2): NO REPORTADO

CORREO ELECTRÓNICO: johannyglz@gmail.com

FAX: NO REPORTADO

PÁGINA WEB: NO REPORTADO

ACTIVIDAD DE LA SOCIEDAD: SERVICIO

OBJETO SOCIAL: CONSTRUCCION, REMODELACION Y DISEÑO ARQUITECTONICO.

PRINCIPALES PRODUCTOS Y SERVICIOS: CONSTRUCCION, REMODELACION, DISEÑO ARQUITECTONICO

SISTEMA ARMONIZADO (SA): NO REPORTADO

9

SOCIOS:

NOMBRE	DIRECCIÓN	RM/CÉDULA /PASAPORTE	NACIONALIDAD	ESTADO CIVIL
JUAN ODALIS MARTINEZ BAEZ	AV.MEXICO ESQ. ENRIQUILLO, EDIF. 33, PISO 5, APTO. 516, SANTO DOMINGO	001-1855217-3	REPUBLICA DOMINICANA	Soltero(a)
MABEL MENDEZ PEÑA	CLUB DE LEONES NO. 100, ENS. OZAMA SANTO DOMINGO ESTE	223-0079934-7	REPUBLICA DOMINICANA	Soltero(a)

CANTIDAD SOCIOS: En el presente certificado figuran 2 de 2 socios.

CANTIDAD CUOTAS SOCIALES: 2,000.00

ÓRGANO DE GESTIÓN:

NOMBRE	CARGO	DIRECCIÓN	RM/CÉDULA /PASAPORTE	NACIONALIDAD	ESTADO CIVIL
JUAN ODALIS MARTINEZ BAEZ	Gerente	AV.MEXICO ESQ. ENRIQUILLO, EDIF. 33, PISO 5, APTO. 516, SANTO DOMINGO	001-1855217-3	REPUBLICA DOMINICANA	Soltero(a)

DURACIÓN ÓRGANO DE GESTIÓN: 2 AÑO(S)

ADMINISTRADORES/PERSONAS AUTORIZADAS A FIRMAR:

NOMBRE	DIRECCIÓN	RM/CÉDULA /PASAPORTE	NACIONALIDAD	ESTADO CIVIL
JUAN ODALIS MARTINEZ BAEZ	AV.MEXICO ESQ. ENRIQUILLO, EDIF. 33, PISO 5, APTO. 516, SANTO DOMINGO	001-1855217-3	REPUBLICA DOMINICANA	Soltero(a)



COMISARIO(S) DE CUENTAS (SI APLICA):

NO REPORTADO

ENTE REGULADO: NO REPORTADO

NO. RESOLUCIÓN: NO REPORTADO

TOTAL EMPLEADOS: NO REPORTADO

MASCULINOS: NO REPORTADO

FEMENINOS: NO REPORTADO

SUCURSALES/AGENCIAS/FILIALES: NO REPORTADO

NOMBRE(S) COMERCIAL(ES)

NOMBRE

NO. REGISTRO

COSMO CARIBE

499863

ep

REFERENCIAS COMERCIALES

REFERENCIAS BANCARIAS

NO REPORTADO

NO REPORTADO

COMENTARIO(S)

NO POSEE

ACTO(S) DE ALGUACIL(ES)

NO POSEE

ES RESPONSABILIDAD DEL USUARIO CONFIRMAR LA VERACIDAD Y LEGITIMIDAD DEL PRESENTE DOCUMENTO A
TRAVÉS DE SU CÓDIGO DE VALIDACIÓN EN NUESTRA PÁGINA WEB: WWW.CAMARAPROVINCIASANTODOMINGO.DO

Elina Guerrero
Registradora Mercantil

*** No hay nada más debajo de esta línea ***





UN UNIVERSO DE POSIBILIDADES



COSMO CARIBE, S. R. L.
Registro Mercantil No.146226PSD
RNC No.:1-31-74279-3

ACTA DE ASAMBLEA ORDINARIA ANUAL DE LA SOCIEDAD COSMO CARIBE, S.R.L., CELEBRADA EN FECHA DIECINUEVE (19) DE MARZO DEL AÑO DOS MIL VEINTIDOS (2022).

En Santo Domingo Este, Provincia Santo Domingo, República Dominicana, hoy día diecinueve (19) del mes de marzo del año dos mil veintidós (2022), siendo las dos horas de la tarde (2:00 p.m.), se reunieron en el local de la sociedad **COSMO CARIBE, S.R.L.**, ubicado en la en la calle Club de Leones, No.100, del Ensanche Ozama, Santo Domingo Este, República Dominicana, los socios de la sociedad, a los fines de celebrar la Asamblea Ordinaria Anual correspondiente al año dos mil veintiuno (2021).

De inmediato, el señor **JUAN ODALÍS MARTÍNEZ BÁEZ**, en su calidad de Presidente de la Asamblea, anuncio el control y dirección de la misma; y la señora **MABEL MÉNDEZ PEÑA**, ocupó la Secretaría, quien procedió a redactar la Nómina de Presencia de los socios presentes, con sus nombres y demás generales; así como el número de acciones y votos que les corresponden a los socios. Esta Nómina de Asistencia fue firmada por los socios presentes.

Comprobada la asistencia del quórum necesario reglamentario, el Presidente de la Asamblea dio apertura a la misma sometiendo la presente orden del día, la que luego de ser conocida por los socios y sometida a votación, fue aprobada quedando establecida de la siguiente manera, a saber:

ORDEN DEL DÍA:

1. **CONOCER** del informe del Gerente sobre el ejercicio fiscal de fecha 31-12-2021.
2. **APROBAR** el correspondiente informe del Gerente General, así como los estados, cuentas y balances, examinar los actos de gestión del Gerente.
3. **REITERAR** al Gerente de la Sociedad Poderes de representación por ante entidades financieras o instituciones gubernamentales y no gubernamentales.
4. **RATIFICAR** al Gerente de sociedad para el **ejercicio fiscal del año 2022.**
5. **AUTORIZAR** el depósito y registro de los documentos de modificación estatutaria ante el Registro Mercantil correspondiente.

Acto seguido, el presidente de la asamblea dio lectura al orden del día y declaró abierta la discusión de los temas.

No habiendo nadie solicitado un turno para dirigirse a la asamblea, el Presidente sometió a la votación de los socios presentes, de manera sucesiva, las siguientes resoluciones:





PRIMERA RESOLUCIÓN:

La Asamblea General Ordinaria celebrada por los socios de la razón social **COSMO CARIBE, S.R.L.**, en ejercicio de las atribuciones que le confieren los Estatutos Sociales de la misma, y de conformidad de lo dispuesto por la Ley 479-08 de Sociedades Comerciales y Empresas Individuales de Responsabilidad Limitada, **APRUEBA COMO BUENO Y VALIDO EL INFORME PRESENTADO POR EL GERENTE SOBRE EL EJERCICIO FISCAL DE FECHA 31-12-2021**, y se le descarga de su gestión anterior.

Sometida a votación esta resolución, es aprobada a unanimidad de votos. -

SEGUNDA RESOLUCIÓN:

En ese mismo orden de idea después de una verificación de los Estados Financieros se puede constatar que los mismos reflejan adecuadamente el resultado de las operaciones, así como el estado de situación financiera de la sociedad, razón por la cual se permitió recomendar la aprobación de los referidos Estados, también se pudo comprobar que la gestión del Gerente, correspondiente al ejercicio fiscal de fecha 31-12-2021, fue de manera satisfactoria.

Sometida a votación esta resolución, es aprobada a unanimidad de votos. -

TERCERA RESOLUCIÓN:

La Asamblea General Ordinaria de la Sociedad, en virtud a lo que establecen los Estatutos Sociales, **REITERA**, que el señor **JUAN ODALÍS MARTÍNEZ BÁEZ**, en su calidad de **GERENTE**, podrá actuar en nombre y representación de la sociedad **COSMO CARIBE, S.R.L.**, por ante entidades financieras o instituciones gubernamentales y no gubernamentales, quedando autorizado para aperturar, mantener o cerrar cuentas bancarias tanto en el territorio nacional y como en el extranjero en provecho de la sociedad, realizar giros, pagarés recibos, aceptaciones, cesiones, cheques, descargos, contratos, licitaciones y documentos de toda clase, sin limitación alguna.

Sometida a votación esta resolución, es aprobada a unanimidad de votos. -

CUARTA RESOLUCIÓN:

La Asamblea Ordinaria Anual de la sociedad comercial **COSMO CARIBE, S.R.L.**, **RATIFICA** al señor **JUAN ODALÍS MARTÍNEZ BÁEZ**, dominicano, mayor de edad, titular de la cédula de identidad y electoral número 001-1855217-3, domiciliado y residente en la Avenida México, esquina, Enriqueillo, Edificio 33, Piso 5to. Apartamento 516, del sector San Carlos, de esta ciudad de Santo Domingo, Distrito Nacional, como **GERENTE** de la sociedad por un período de dos (2) años, con todos los derechos y obligaciones que la Ley y los estatutos sociales le otorgan a la gerencia, **para el ejercicio fiscal de fecha 31-12-2022.**

Esta resolución fue aprobada a unanimidad de votos.



QUINTA RESOLUCIÓN:

SE AUTORIZA al licenciado **JULIO CÉSAR GONZÁLEZ**, titular de la Cédula de Identidad y Electoral Número 001-0049787-4, para que, actuando en nombre y representación de la sociedad, proceda a realizar todas las gestiones necesarias para cumplir los requerimientos de publicidad exigidos por la Ley ante el Registro Mercantil de la Cámara de Comercio y Producción de Santo Domingo.

Sometida a votación esta resolución, es aprobada a unanimidad de votos. -

Y no habiendo otros asuntos que tratar, siendo las tres horas de la tarde (3:00 p.m.), el Gerente dio por terminada esta Asamblea Ordinaria, levantándose de inmediato un acta de todo lo acontecido, según queda dicho en este documento que firman todos los presentes en señal de conformidad y certifica el gerente en fecha y lugar antes indicados, de todo lo cual da fe. Hecho y firmado en Santo Domingo Este, Provincia Santo Domingo, República Dominicana, a los día diecinueve (19) del mes de marzo del año dos mil veintidós (2022).

FIRMAS. -



JUAN ODALÍS MARTÍNEZ BÁEZ

Gerente/Socio

en funciones de Presidente de la Asamblea



MABEL MÉNDEZ PEÑA

Socio

CERTIFICACION: Yo; **MABEL MÉNDEZ PEÑA**, en funciones de Secretaria de la Asamblea General Ordinaria Anual, Certifico que la presente Acta es correcta y verdadera. En Santo Domingo Este, Provincia Santo Domingo, República Dominicana, hoy a los día diecinueve (19) del mes de marzo del año dos mil veintidós (2022).



MABEL MÉNDEZ PEÑA

Secretaria

VISTO BUENO:



JUAN ODALÍS MARTÍNEZ BÁEZ

Gerente/Socio en funciones de Presidente de la Asamblea







UN UNIVERSO DE POSIBILIDADES.

COSMO CARIBE, S. R. L.
Registro Mercantil No.146226PSD
RNC No.:1-31-74279-3

NÓMINA DE PRESENCIA DE LA ASAMBLEA ORDINARIA ANUAL DE LA SOCIEDAD COSMO CARIBE, S.R.L., CELEBRADA EN FECHA DIECINUEVE (19) DEL MES DE MARZO DEL AÑO DOS MIL VEINTIDOS (2022).

<u>SOCIOS</u>	<u>CUOTAS</u>	<u>VOTOS</u>	<u>FIRMAS</u>
JUAN ODALÍS MARTÍNEZ BÁEZ, dominicano, mayor de edad, titular de la cédula de identidad y electoral número 001-1855217-3, domiciliado y residente en la Avenida México, esquina Enriquillo, Edificio 33, Piso 5to. Apartamento 516, del sector San Carlos, de esta ciudad de Santo Domingo, Distrito Nacional.	1002	1002	
MABEL MÉNDEZ PEÑA, dominicana, mayor de edad, titular de la cédula de identidad y electoral número 223-0079934-7, domiciliada y residente en la Calle Club de Leones, No.100, Ensanche Ozama, Santo Domingo Este, Provincia Santo Domingo, República Dominicana;	998	998	
TOTAL	2000	2000	

CERTIFICAMOS QUE EN LA ASAMBLEA ORDINARIA ANUAL DE COSMO CARIBE, S.R.L., CELEBRADA EN LA FECHA MÁS ARRIBA SEÑALADA, ESTUVIERON PRESENTES LOS PROPIETARIOS DE LAS MIL (1,000) CUOTAS SOCIALES SUSCRITAS DE ESTA SOCIEDAD.

Hecho y firmado en Santo Domingo Este, Provincia Santo Domingo, República Dominicana, a los diecinueve (19) días del mes de marzo del año dos mil veintidós (2022).

JUAN ODALÍS MARTÍNEZ BÁEZ
Socio/Presidente de la Asamblea

MABEL MÉNDEZ PEÑA
Socio/Secretaria de la Asamblea





CERTIFICACION: Yo; **MABEL MÉNDEZ PEÑA**, en funciones de Secretaria de la Asamblea Ordinaria Anual, Certifico que la presente Nómina de Presencia es correcta y verdadera. En Santo Domingo Este, Provincia Santo Domingo, República Dominicana, hoy a los diecinueve (19) días del mes de marzo del año dos mil veintidós (2022).

MABEL MÉNDEZ PEÑA
Socio/Secretaria

VISTO BUENO:

JUAN ODALÍS MARTÍNEZ BÁEZ
Socio/Gerente
Presidente de la Asamblea

ORIGINAL
FECHA: 30/08/22 HORA: 03:46 PM
NO. EXP.: 112804 R. M.: 146226PSD
LIBRO: 2 FOLIO: 419
VALOR: 200.00
DOC.: ACTA Y NOMINA ASAMBLEA
GENERAL ORDINARIA
NUM.: 8177836



COSMO CARIBE, S. R. L.

Domicilio Social Calle Club de Leones, No.100,
Ensanche Ozama, Santo Domingo Este, Provincia Santo Domingo,
República Dominicana.

ESTATUTOS SOCIALES DE LA SOCIEDAD DE RESPONSABILIDAD LIMITADA
"COSMO CARIBE, S.R.L."

En la ciudad de Santo Domingo, Distrito Nacional, capital de la República Dominicana, los Señores **JUAN ODALÍS MARTÍNEZ BÁEZ**, dominicano, mayor de edad, titular de la cédula de identidad y electoral número 001-1855217-3, domiciliado y residente en la Avenida México, esquina Enriquillo, Edificio 33, Piso 5to. Apartamento 516, del sector San Carlos, de esta ciudad de Santo Domingo, Distrito Nacional; y **MABEL MÉNDEZ PEÑA** dominicana, mayor de edad, titular de la cédula de identidad y electoral número 223-0079934-7, domiciliada y residente en la Calle Club de Leones, No.100, Ensanche Ozama, Santo Domingo Este, Provincia Santo Domingo, República Dominicana; **HAN CONVENIDO** fundar y constituir una Sociedad de Responsabilidad Limitada de acuerdo con las leyes de la República Dominicana, para lo cual consienten en aprobar y suscribir los siguientes Estatutos Sociales:

TÍTULO PRIMERO:

DENOMINACIÓN SOCIAL-DOMICILIO-OBJETO-DURACIÓN

ARTICULO 1.- DENOMINACIÓN SOCIAL. Bajo la denominación social **COSMO CARIBE, S. R. L.**, se constituye una Sociedad de Responsabilidad Limitada que se rige por las disposiciones de la Ley 479-08 de Sociedades Comerciales y Empresas Individuales de Responsabilidad Limitada y sus modificaciones y por los presentes estatutos.

ARTÍCULO 2.- TIPO SOCIAL. La sociedad se encuentra organizada como Sociedad de Responsabilidad Limitada de acuerdo con las leyes de la República Dominicana, para lo cual se suscriben los presentes estatutos a que están sometidos los propietarios de las cuotas sociales.

ARTÍCULO 3.- DOMICILIO. El domicilio de la sociedad se establece en la Calle Club de Leones, No.100, Ensanche Ozama, Santo Domingo Este, Provincia Santo Domingo, República Dominicana, pudiendo ser trasladado a otro lugar dentro de la República Dominicana; también podrá establecer sucursales y dependencias en cualquier localidad del país, de acuerdo con las necesidades y requerimientos de la sociedad.

ARTICULO 4.- OBJETO. La sociedad tiene como objeto social principal la construcción, remodelación y diseño arquitectónico, así como toda clase de actividades relacionadas con el sector de la construcción.

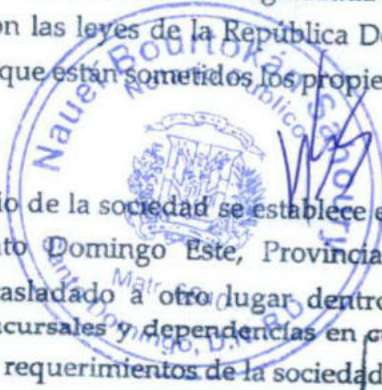

**DOCUMENTO
REGISTRADO**

Ju

mp.

objeto principal y de lícito comercio. Como consecuencia de los objetos antes indicados y sin que su enumeración pueda ser considerada como limitativa, la sociedad puede ejercer todas las operaciones que se relacionen directa o indirectamente con el objeto antes mencionado o que fueran de naturaleza tal que favorezcan y faciliten el desarrollo del objeto social.

ARTÍCULO 5.- DURACIÓN. La duración de la sociedad es por tiempo ilimitado. Solo podrá disolverse por Resolución de la Asamblea General Extraordinaria convocada por los socios que representen cuando menos el cincuenta y un por ciento (51%) del capital social.

TÍTULO SEGUNDO:

DEL CAPITAL DE LA SOCIEDAD Y DE LAS CUOTAS SOCIALES

ARTÍCULO 6.- CAPITAL SOCIAL. El capital social de la empresa se fija en la suma de CIEN MIL PESOS DOMINICANOS (RD\$100,000.00) dividido en MIL (1,000) cuotas sociales con un valor nominal de CIEN PESOS DOMINICANOS (RD\$100.00), las cuales se encuentran enteramente suscritas y pagadas. Dicho capital está compuesto por los aportes en numerario que hayan realizado los socios.

Los socios declaran que al momento de la suscripción de los presentes estatutos sociales, las cuotas sociales estaban divididas de la siguiente manera:

<u>SOCIO</u>	<u>NÚMERO DE CUOTAS SOCIALES</u>	<u>VALOR CUOTAS SOCIALES</u>	<u>VALOR PAGADO</u>
1.-JUAN ODALÍS MARTÍNEZ BÁEZ	501	RD\$100.00	RD\$50,100.00
2.-MABEL MÉNDEZ PEÑA	499	RD\$100.00	RD\$49,900.00
<u>TOTALES</u>	1,000		<u>RD\$100,000.00</u>



Los aportes se encuentran totalmente pagados conforme al artículo 92 de la Ley No.479-08, sobre Sociedades Comerciales y Empresas Individuales de Responsabilidad Limitada.



DOCUMENTO REGISTRADO

ARTÍCULO 7.- DERECHO CUOTAS. Cada cuota da derecho a su propietario a una parte proporcional en la repartición de los beneficios, así como de los activos en caso de liquidación o partición de la sociedad.

ARTÍCULO 8.- FORMA CUOTAS. Las cuotas se dividirán en dos partes indivisibles las cuales estarán representadas por un Certificado de Cuotas no negociable, el cual indicará el número de certificado, nombre del titular, la cantidad de cuotas que posee, el valor nominal de las cuotas, el capital social de la sociedad y a la fecha de emisión del mismo. El Certificado de Cuotas será emitido por el Gerente de la Sociedad, el cual deberá conservar en el domicilio de la Sociedad un Registro de los certificados de cuotas. Este Registro podrá ser conservado de forma electrónica. Las cuotas sociales podrán ser cedidas mediante las disposiciones establecidas más adelante.

ARTÍCULO 9.- TRANSFERENCIAS CUOTAS. Todo socio que desee ceder sus cuotas sociales o parte de ellas a tercero deberá enviar un comunicado por escrito a la sociedad y a los socios, la misma puede ser enviada de manera física o mediante medios electrónicos. Durante los quince (15) días siguientes a la fecha de la recepción de esa comunicación, cada socio tiene el derecho de manifestar su decisión, de lo contrario el silencio se entenderá como consentimiento. El gerente de la sociedad deberá convocar a los socios a una Asamblea General Extraordinaria dentro de un periodo no mayor a ocho (8) días contados a partir de la recepción de la comunicación enviada por el socio que desea ceder sus cuotas, en la cual deben estar representadas al menos la mitad más uno de las cuotas sociales. El certificado transferido será cancelado y depositado en los archivos de la sociedad y sustituido por el expedido a favor del o de los cesionarios.

ARTICULO 10.- SUJECIÓN DE LOS SOCIOS A LOS ESTATUTOS. La suscripción o la adquisición de una o más cuotas presuponen por parte de su tenedor, su conformidad de atenerse a las cláusulas estatutarias y a las resoluciones y acuerdos de las Asambleas Generales de Socios y del Gerente, en consonancia con los presentes estatutos.

ARTICULO 11.- LIBRO DE CUOTAS. En el libro de cuotas se hará constancia del nombre, la dirección y el número de cuotas que posee cada titular de cuotas. Las convocatorias a las Asambleas y pagos de dividendos se enviarán a los socios a la dirección que consta en el mencionado libro de cuotas.

ARTICULO 12.- PÉRDIDA DEL CERTIFICADO DE CUOTAS. En caso de pérdida de certificados de cuotas, el dueño, para obtener la expedición de los certificados sustituyentes, deberá notificar a la sociedad, por acto de alguacil, la pérdida ocurrida, el pedimento de

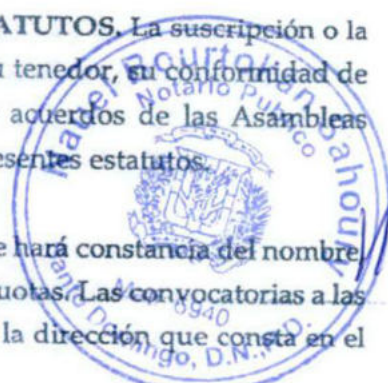

anulación de los certificados perdidos y la expedición de los certificados sustituyentes. El peticionario publicará un extracto de la notificación conteniendo las menciones esenciales, en un periódico de circulación nacional, una vez por semana, durante cuatro (4) semanas consecutivas. Transcurridos diez (10) días de la última publicación, si no hubiere oposición, se expedirá al solicitante un nuevo certificado, mediante la entrega de ejemplares del periódico en que se hubieren hecho las publicaciones, debidamente certificados por el editor. Los certificados perdidos se considerarán nulos. Si hubiere oposición, la sociedad no entregará los certificados sustituyentes hasta que el asunto sea resuelto entre el reclamante y el oponente por sentencia judicial que haya adquirido la autoridad de la cosa irrevocablemente juzgada o por transacción, desistimiento o aquiescencia. Los certificados de cuotas sociales que se emitan en el caso de que trata el presente artículo deberán llevar la mención de que sustituyen los extraviados.

ARTÍCULO 13.- AUMENTO Y REDUCCIÓN DE CAPITAL SOCIAL. El capital social podrá ser aumentado o reducido por modificación estatutaria y mediante la decisión de una Asamblea General Extraordinaria convocada para estos fines.

ARTÍCULO 14.- NO DISOLUCIÓN DE LA SOCIEDAD POR MUERTE U OTRA CAUSA. PROHIBICIONES. La Sociedad no se disolverá por el fallecimiento, la interdicción o quiebra de uno o varios socios. Los herederos, causahabientes o acreedores de un socio no pueden provocar la colocación de sellos sobre los bienes y valores de la Sociedad o pedir su partición o licitación, ni inmiscuirse en su administración. Ellos deberán remitirse, para el ejercicio de sus derechos, a los inventarios sociales y a las deliberaciones de la Asamblea General y decisiones del Gerente.

ARTÍCULO 15.- LIMITACIÓN PECUNIARIA DE LOS SOCIOS. Los socios no están obligados, aun respecto de los terceros, sino hasta la concurrencia del monto de sus cuotas. Los socios no pueden ser sometidos a ninguna llamada de fondo ni a restitución de intereses o dividendos regularmente percibidos.

TÍTULO TERCERO:

DE LA DIRECCIÓN Y ADMINISTRACIÓN DE LA SOCIEDAD

ARTÍCULO 16.- DIRECCIÓN Y ADMINISTRACIÓN DE LA SOCIEDAD. La dirección y administración de la sociedad estará a cargo de uno o más gerentes, quienes tienen que ser persona física y pueden ser o no socios, los mismos ejercerán las funciones establecidas en los presentes estatutos y en la Ley.



TÍTULO CUARTO:
DE LAS ASAMBLEAS DE SOCIOS

ARTÍCULO 17.- DIVISIÓN DE LAS ASAMBLEAS. La Asamblea General de Socios, es el órgano supremo de la sociedad; podrá acordar y ratificar actos u operaciones de estas. Sus resoluciones son obligatorias para todos los socios incluyendo a los disidentes y ausentes. Las Asambleas Generales se dividen en Ordinaria y Extraordinaria. Se llaman Ordinarias las que sus decisiones se refieren a hechos de gestión o de administración o a un hecho de interpretación de los Estatutos Sociales. Son extraordinarias las que se refieren a decisiones sobre la modificación de los estatutos.

ARTÍCULO 18.- FECHA Y LUGAR DE REUNIÓN. La Asamblea General Ordinaria Anual se reunirá dentro de los 120 días del cierre del ejercicio social, de cada año, en el domicilio social de la sociedad, o en otro lugar del territorio nacional siempre que se haya indicado en la convocatoria de la Asamblea.

ARTICULO 19.- CONVOCATORIA. Las Asambleas Ordinarias o Extraordinarias, serán convocadas con al menos 10 días de antelación mediante una comunicación física o electrónica o por un aviso en un periódico de circulación nacional. Sin embargo, los socios podrán reunirse sin necesidad de convocatoria cuando se encuentren todos presentes o representados.

ARTÍCULO 20.- QUÓRUM Y COMPOSICIÓN. La Asamblea General Ordinaria Anual y la Asamblea General Ordinaria deliberarán válidamente con socios que representen por lo menos 51% de las cuotas sociales. La Asamblea General Extraordinaria estará compuesta por socios que representen cuando menos la mitad más uno del capital social de la Sociedad. Si no reúne el quorum exigido, podrá ser convocada nuevamente una o más veces, pero la Asamblea convocada por segunda o más veces podrá deliberar con los socios presentes, sin importar el número de los votantes. Todos los socios quedarán sometidos a las resoluciones de las asambleas generales, aunque no hayan participado.

ARTÍCULO 21.- DIRECTIVA Y ORDEN DEL DIA. Las Asambleas Generales estarán presididas por el Gerente de la sociedad, que deberá ser socio de la misma. Si más de un Gerente o ninguno de ellos fuese socio, la Asamblea estará presidida por el socio que represente la mayor cantidad de las cuotas sociales, si uno o más socios posee la misma cantidad de cuotas sociales, será presidida por el socio de mayor edad.



 **CAMARA**
COMERCIO Y PRODUCCIÓN
SANTO DOMINGO

**DOCUMENTO
REGISTRADO**

Todas las Asambleas deberán contener un orden del día que indique cuales son los puntos a tratar. El orden del día será redactado por el Gerente o la persona que preside la asamblea. La Asamblea sólo deliberará sobre las proposiciones que estén contenidas en el orden del día. Sin embargo, el Gerente o la persona que preside la asamblea estarán obligados a incluir en el orden del día toda proposición emanada de un socio que represente el 10% del total de las cuotas sociales siempre que haya sido consignada por escrito y entregada con cinco días de antelación a la Asamblea. Toda proposición que fuere una consecuencia directa de la discusión provocada por un artículo del Orden del Día, deberá ser sometida a votación.

ARTÍCULO 22.- VOTOS Y APODERADOS DE LOS SOCIOS. Cada cuota da derecho a un voto. Las resoluciones se tomarán por los votos de la mayoría de los socios presentes o debidamente representados. En caso de empate el voto del Gerente de la Asamblea será decisivo si el mismo es socio de la Sociedad. De lo contrario, será decisivo el voto del socio que represente el mayor número de cuotas.

ARTÍCULO 23.- REPRESENTACIÓN DE SOCIOS. Los Socios tienen derecho de asistir y de hacerse representar en las Asambleas por cualquier persona, mediante poder que emane de sí mismo. En este caso, el poder deberá depositarse en el domicilio de la sociedad, a más tardar el día anterior al fijado para la reunión. El mandatario no puede hacerse sustituir.

ARTÍCULO 24.- ATRIBUCIONES ASAMBLEA GENERAL ORDINARIA. Estas asambleas tienen la función de estatuir sobre todas las cuestiones que vayan más allá de la competencia del Gerente. Para otorgar a estos últimos los poderes necesarios y para determinar de manera absoluta el desempeño de los negocios sociales. Son atribuciones de la Asamblea General Ordinaria las siguientes:

- a) Elegir al Gerente y al Comisario de Cuentas, cuando corresponda y fijarle su remuneración en caso de que corresponda;
- b) Revocar y sustituir en cualquier época al gerente cuando corresponda;
- c) Conocer del informe anual del Gerente, así como los estados de cuentas y balances y aprobarlos y desaprobados;
- d) Conocer del informe del Comisario de Cuentas, si hubiera, sobre la situación de la sociedad, el balance y las cuentas presentadas por el Gerente;
- e) Discutir, aprobar o rechazar las cuentas mencionadas en el literal precedente, examinar los actos de gestión del gerente y comisarios y darles descargo si procede;
- f) Disponer lo relativo a las utilidades, a la repartición o no de los beneficios, su forma de pago o el destino que debe dárseles; y
- g) Regularizar cualquier nulidad, omisión o error cometidos en la deliberación de la Asamblea General Ordinaria anterior.



ARTÍCULO 25.- ATRIBUCIONES ASAMBLEA GENERAL ORDINARIA. Este tipo de Asamblea conoce y decide de todos los actos y operaciones que se refieren a la administración de la Sociedad. Son atribuciones de la Asamblea General Ordinaria las siguientes:

- a) Ejercer las atribuciones de la Asamblea General Ordinaria cuando no se haya reunido dicha Asamblea o cuando no haya resuelto algunos asuntos de su competencia;
- b) Remover al Gerente antes del término para el cual ha sido nombrado y llenar definitivamente las vacantes que se produzcan; y
- c) Acordar la participación de la Sociedad en la constitución de consorcios, asociaciones, sociedades en participación según convenga a los intereses de la Sociedad.

ARTÍCULO 26.- ATRIBUCIONES ASAMBLEA GENERAL EXTRAORDINARIA. Este tipo de Asamblea conocerá:

- a) Del aumento o disminución del capital social;
- b) De la unión o fusión con otra sociedad constituida o que se fuere a constituir;
- c) De la disolución de la sociedad o de la limitación o reducción del término de duración de la misma;
- d) De la enajenación o transferencia de todo el activo de la Sociedad; y
- e) De la modificación de cualquier artículo de los presentes estatutos.

ARTÍCULO 27.- ASAMBLEAS COMBINADAS. La Asamblea General puede ser Ordinaria y Extraordinaria a la vez, si reúne las condiciones indicadas en los presentes estatutos. En ese caso, la asamblea será combinada tratando los asuntos que le competen a cada uno por separado.

ARTÍCULO 28.- ACTAS DE LAS ASAMBLEAS GENERALES. De cada reunión, el Gerente redactará un acta. Las copias de estas actas servirán de prueba de las deliberaciones de la Asamblea y de los poderes otorgados tanto en justicia como frente a cualquier tercero.

ARTÍCULO 29.- GERENTES. La sociedad designará a uno o varios gerentes, los cuales podrán actuar de manera individual en nombre y representación de la sociedad. Deben ser personas físicas, socios o no de la sociedad y tendrán una duración de dos (2) años. Los gerentes deberán actuar de acuerdo a lo que establece la ley y los presentes estatutos. Sólo podrán ser gerentes aquellas personas a las que se les esté permitido ejercer el comercio. El gerente tiene la dirección de la sociedad durante el periodo en que la Asamblea General de Socios no esté deliberando y durante este periodo, están en la obligación de resolver cualquier asunto que no sea de atribución de la Asamblea General.



ARTICULO 30.- PODERES, DEBERES Y OBLIGACIONES DE LOS GERENTES. Los gerentes podrán:

- a) Autorizar o aprobar los contratos celebrados a nombre de la sociedad;
- b) Cumplir y ejecutar cualquier mandató o acuerdo de la Asamblea General y estos estatutos;
- c) Otorgar toda clase de nombramientos, mandatos y poderes, sean permanentes, sea por un objeto determinado;
- d) Adquirir o arrendar para la sociedad todos los bienes muebles e inmuebles, derechos y privilegios que considere convenientes;
- e) Representar la sociedad frente a cualquier persona pública o privada;
- 1.-La ley dispone de un periodo máximo de seis (6) años para la duración de la Gerencia
- f) Abrir, mantener o cerrar cuentas bancarias y determinar quién estará autorizado a firmar en representación de la sociedad, giros, pagarés, recibos, aceptaciones, cesiones, cheques, descargos, contratos y documentos de toda clase;
- g) Nombrar y revocar los empleados y mandatarios, fijar su remuneración así como las otras condiciones de su admisión y despido;
- h) Fijar los gastos generales;
- i) Recibir y pagar cualquier suma en capital, intereses y accesorios;
- j) Autorizar la apertura de sucursales y el nombramiento de representantes en cualquier ciudad de la República;
- k) Decidir acerca de las construcciones de inmuebles para la sociedad y de sus mejoras;
- l) Garantizar empréstitos con toda clase de seguridades, ya sea prenda con desampoderamiento y prenda sin desampoderamiento, hipotecas o anticresis;
- m) Adoptar acuerdos en todos los asuntos que cualquiera de sus miembros someta a su consideración, siempre que no estén atribuidos a la Asamblea General;
- n) Representar la sociedad en justicia, como demandante o demandada y obtener sentencias; dar aquiescencia, desistir o hacerlas ejecutar por todos los medios y vías de derecho; autorizar todo acuerdo, transacción, o compromiso; representar a la sociedad en todas las operaciones de quiebra; y,
- o) Autorizar las persecuciones judiciales de cualquier naturaleza que juzgue necesarias; nombrar y revocar apoderados especiales que representen a la sociedad en las acciones que intente y determinar su retribución; proveer la defensa de la sociedad en toda acción o procedimiento que se siga contra ella. La enumeración que antecede es enunciativa y no limitativa y por lo tanto el gerente tiene facultades y poderes suficientes para realizar todos los actos ya fueren administrativos o de disposición necesarios para la consecución de las sociedad.



ms
dms

ARTÍCULO 31.- RESPONSABILIDAD DE LOS GERENTES. Los gerentes sólo responden individual o solidariamente a la fiel ejecución de sus mandatos y no contraen obligaciones individuales o solidarias relativa a los compromisos sociales.

ARTÍCULO 32.- EXCEPCIONES. A menos que exista autorización expresa y unánime de la Asamblea General de socios, no podrán los gerentes:

- a) Tomar en préstamo dinero o bienes de la sociedad;
- b) Usar cualquier tipo de servicios, bienes o créditos de la Sociedad en provecho propio o de un pariente o sociedades vinculadas;
- c) Usar en beneficio propio o de terceros relacionados las oportunidades comerciales de que tuvieran conocimiento en razón de su cargo y que a la vez pudiera constituir un perjuicio para la sociedad;
- d) Divulgar los negocios de la sociedad, ni la información social a la que tenga acceso y que no haya sido divulgada oficialmente por la sociedad.
- e) Recibir de la sociedad ninguna remuneración, permanente o no, salvo las establecidas por la ley.

ARTÍCULO 33.- DE LOS REGISTROS CONTABLES. Los gerentes deberán conservar en el domicilio de la sociedad un libro registro en el cual conste de manera cronológica todas las operaciones comerciales realizadas por la sociedad.

Estos registros servirán de base para la elaboración de los estados financieros de la sociedad.

TÍTULO QUINTO:

EJERCICIO SOCIAL FONDO DE RESERVA SOCIAL Y DIVIDENDOS

ARTÍCULO 34.- EJERCICIO SOCIAL. El ejercicio social comenzará el día Primero (1ro) del mes de enero y terminará el día Treinta y Uno (31) del mes de Diciembre de cada año. Por excepción, el primer ejercicio social abarcará el tiempo comprendido entre la fecha de la constitución definitiva de la sociedad y el día Treinta y Uno (31) del mes de diciembre del presente año.

ARTÍCULO 35.- FONDO DE RESERVA LEGAL. La sociedad tendrá un fondo de reserva legal que estará integrado por la separación anual de por lo menos el 5% de los beneficios netos obtenidos, hasta que la reserva alcance una décima (1/10) parte del capital social de la sociedad.



ARTÍCULO 36.- DIVIDENDOS, RESERVAS Y REINVERSIONES. Las utilidades que obtenga la Sociedad, una vez cubierto los gastos de administración y operación, así como las aportaciones al fondo de reserva legal, deberán ser distribuidas entre los socios a título de dividendos.

TÍTULO SEXTO:

DE LA TRANSFORMACIÓN, FUSIÓN Y ESCISIÓN DE LA SOCIEDAD

ARTÍCULO 37.- La transformación, la fusión y la escisión de la sociedad serán decididas mediante una Asamblea General Extraordinaria y de conformidad con lo establecido en la ley 479-08 y sus modificaciones.

TÍTULO SÉPTIMO:

DISOLUCIÓN Y LIQUIDACIÓN DE LA SOCIEDAD

ARTÍCULO 38.- DE LA DISOLUCIÓN Y LIQUIDACIÓN DE LA SOCIEDAD. La sociedad podrá disolverse cuando se reúna por lo menos una de las siguientes condiciones:

- a) Impedimento para desarrollar el objeto social para lo cual fue constituida;
- b) Imposibilidad del funcionamiento adecuado de la Sociedad, producto de suspensión en sus funciones de la Gerencia misma;
- c) Inactividad durante por lo menos tres años consecutivos del objeto social; y

d) Reducción de una cantidad inferior al 50% del capital social en relación al patrimonio de los activos de la sociedad. Adicionalmente, los socios podrán, mediante resolución de una Asamblea General Extraordinaria decretar la disolución de la Sociedad. En caso de proceder la disolución de la sociedad, la Asamblea General Extraordinaria regulará el modo de hacer su liquidación y nombrará las personas que se encarguen de ésta, cesando el gerente desde entonces en sus funciones. Cuando la sociedad se encuentre en estado de liquidación, el liquidador presidirá la Asamblea General Extraordinaria, la cual se regirá por lo establecido en los presentes estatutos. Después del pago de todo el pasivo, obligaciones, cuotas y cargas de la sociedad, el producto neto de la liquidación será empleado en rembolsar las sumas en capital liberado y no amortizado que representen las cuotas sociales.

En caso de que sobrare algún excedente, éste será repartido entre los socios iguales.

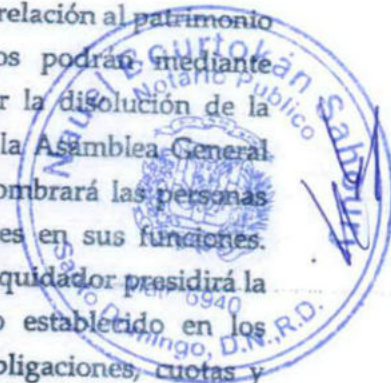

DECISIÓN TRANSITORIA
DESIGNACIÓN DEL PRIMER GERENTE:

Los socios fundadores deciden designar mediante este acto constitutivo, en calidad GERENTE al señor **JUAN ODALÍS MARTÍNEZ BÁEZ**, dominicano, mayor de edad, portador de la Cédula de Identidad y Electoral No. 001-1855217-3, con domicilio en esta ciudad de Santo Domingo; quien firma al pie del presente documento en señal de aceptación al cargo.

REDACTADO, LEÍDO y APROBADO en la ciudad de Santo Domingo, Distrito Nacional, capital de la República Dominicana, a los diecinueve (19) días del mes de enero del año Dos Mil Dieciocho (2018).



JUAN ODALÍS MARTÍNEZ BÁEZ
Socio/Gerente Aceptante

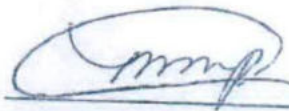

MABEL MÉNDEZ PEÑA
Socio

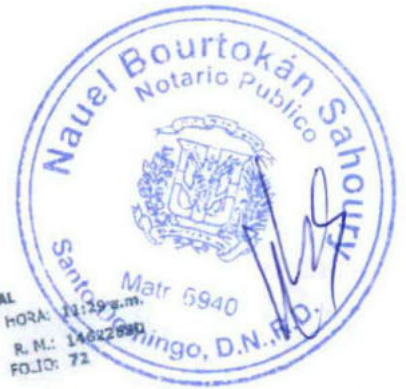

ORIGINAL
FECHA: 16/03/18 HORA: 11:29 a.m.
ND. EXP.: 570679 R.M.: 14842990
L'BRO: 55 FOLIO: 71
VALOR: 200.00
DOC.: ESTATUTOS SOCIALES
NUM.: 2035094CO
IMPUESTO DGI
NUM.: 189507761306 FECHA: 05/03/18
VALOR: RD\$1,000.00



COSMO CARIBE, S. R. L.

Calle Club de Leones, No.100, Ensanche Ozama, Santo Domingo Este,
Provincia Santo Domingo, República Dominicana.
Tel.: 809-692-8287
RNC 1-31-74279-3

Santo Domingo, D.N.
22 de febrero de 2021.

Señores
Consejo de Administración de
COSMO CARIBE, S.R.L.
Ciudad. -

Hemos examinado el balance general de la empresa **Cosmo Caribe, S.R.L.**, por el periodo terminado al 31 de diciembre de 2020 y, sus respectivos estados de resultados de operaciones y del flujo del efectivo a esa fecha.

Las normas de auditoria establecen que los informes financieros son responsabilidad de la Administración y la del Contador es expresar una opinión sobre la razonabilidad de los mismos.

El alcance de nuestro examen se efectuó haciendo pruebas selectivas a las partidas de los registros contables de acuerdo a principios de contabilidad y normas de auditoria de aceptación general.

Nuestra opinión sobre la razonabilidad de los estados financieros que se adjuntan, por el periodo terminado al 31 de diciembre de 2020, es que los mismos presentan una posición financiera aceptable de la empresa **Cosmo Caribe, S.R.L.**, de acuerdo a principios contables y normas de auditoria aceptables.

Atentamente;

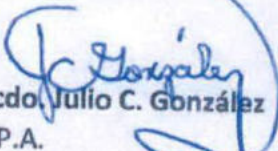
Licdo. Julio C. González
C.P.A.



COSMO CARIBE, S. R. L.

Calle Club de Leones, No.100, Ensanche Ozama, Santo Domingo Este,
Provincia Santo Domingo, República Dominicana.

Tel.: 809-692-8287

RNC 1-31-74279-3

Balance General

Al 31 de diciembre de 2020

Valores en (RD\$)

Activos:

Efectivo en Caja y Bancos	620,000.00
Cuentas por Cobrar (Anexo 1)	1,974,400.00
Materiales Reparación y Mantenimiento de Edificaciones (Anexo 2)	57,200.00
Otros Activos	60,000.00
Propiedad, Planta y Equipos (Anexo 3)	96,100.00
Mobiliario y Equipos de Oficinas (Anexo 4)	<u>116,100.00</u>
Total Activos	<u>2,923,800.00</u>

Pasivos:

Cuentas por Pagar Proveedores	11,744.00
Impuestos sobre la Renta por Pagar	732,503.00
ITBIS por Pagar	<u>89,081.00</u>
Total Pasivos	833,328.00

Capital Contable

Capital Social	100,000.00
Reserva Legal	10,000.00
Utilidad Ejercicio Anterior	687,690.00
Utilidad (Pérdida) Neta del Período	<u>1,292,782.00</u>
Total Capital Contable	2,090,472.00

Total Pasivo y Capital



COSMO CARIBE, S. R. L.
Calle Club de Leones, No.100, Ensanche Ozama, Santo Domingo Este,
Provincia Santo Domingo, República Dominicana.
Tel.: 809-692-8287
RNC 1-31-74279-3

Estado de Resultados
Por el período terminado al 31 de diciembre de 2020
Valores en (RD\$)

Ingresos		
Reparación y Mantenimiento de Edificaciones	1,818,000.00	1,818,000.00
Total de Ingresos		1,818,000.00
Gastos de Operaciones		(47,065.00)
Mano de obra	26,250.00	
Transporte	3,570.00	
Gastos Dep. Equipos	1,922.00	
Gastos Dep. Mobiliarios de Oficinas	5,805.00	
Otros Gastos	<u>9,518.00</u>	
Utilidad en Operaciones		1,770,935.00
Provisión Impuesto s/la Renta		(478,153.00)
Utilidad (Perdida) del Ejercicio		1,292,782.00



COSMO CARIBE, S. R. L.
 Calle Club de Leones, No.100, Ensanche Ozama, Santo Domingo Este,
 Provincia Santo Domingo, República Dominicana.
 Tel.: 809-692-8287
 RNC 1-31-74279-3

Anexos a los Estados Financieros
 Al 31 de diciembre de 2020
 Valores en (RD\$)

Cuentas por Cobrar:

Ayuntamiento Santo Domingo Este	1,525,000.00
Universidad Autónoma de Santo Domingo, UASD.	178,000.00
Instituto de Formación Superior Salomé Ureña	115,000.00
Ministerio de Salud Pública	<u>156,400.00</u>
Total Anexo 1	<u>1,974,400.00</u>

Materiales para Reparación y Mantenimiento de Edificaciones:

10 Rolos de Lona Asfáltica	18,700.00
5 Cubetas de Primer	7,500.00
5 Cubetas de Pintura (fórmula)	<u>31,000.00</u>
Total Anexo 2	<u>57,200.00</u>

Propiedad, Planta y Equipos:

Taladro Bosch (Martillo)	70,000.00
Taladro Pequeño Black and Decker	4,200.00
Pulidora Grande Makita	12,000.00
Pistola de Calor Shill	2,500.00
Equipo de Protección Personal	<u>7,400.00</u>
Total Anexo 3	96,100.00
Menos: Depreciación Acumulada	(1,284.00)

Mobiliario y Equipos de Oficina

Nevera Samsung	40,000.00
Microondas Panasonic	9,000.00
Licuada Kitchen Air	7,000.00
Lavadora	10,000.00
Escritorio	4,200.00
Sillón Ejecutivo	4,500.00
Lámpara de Escritorio	1,900.00
Archivo	5,000.00
Laptop Acer	30,000.00
Impresora	<u>4,500.00</u>
Total Anexo 4	116,100.00
Menos: Depreciación Acumulada	(22,741.00)



COSMO CARIBE, S. R. L.
Calle Club de Leones, No.100, Ensanche Ozama, Santo Domingo Este,
Provincia Santo Domingo, República Dominicana.
Tel.: 809-692-8287
RNC 1-31-74279-3

Notas a los Estados Financieros
Al 31 de diciembre de 2020
Valores en (RD\$)

- Nota 1.-** El domicilio social de la empresa Cosmo Caribe, S.R.L., se establece en la Calle Club de Leones, No.100, Ensanche Ozama, Santo Domingo Este, Provincia Santo Domingo, República Dominicana.
- Nota 2.-** La empresa tiene como objetivo social principal la construcción, remodelación y diseño arquitectónico; así como toda clase de actividades relacionadas con el objeto principal y de lícito comercio.
- Nota 3.-** Cosmo Caribe, S.R.L., se constituye y se rige por las disposiciones de la Ley 479-08 de Sociedades Comerciales u Empresas Individuales de Responsabilidad Limitada y sus modificaciones, así como por sus Estatutos Sociales.



Santo Domingo, D.N.
13 de junio de 2022.

Señores
Consejo de Administración y
Accionistas de la empresa
COSMO CARIBE, S.R.L.
Ciudad. -

Hemos examinado el balance general de la empresa *Cosmo Caribe, S.R.L.*, al 31 de diciembre de 2021 y, sus respectivos estados de resultados de operaciones y del flujo del efectivo por el periodo terminado esa fecha.

Las normas internacionales de auditoria establecen que los informes financieros son de la exclusiva responsabilidad de la Administración y la del Contador es emitir una opinión sobre la razonabilidad de los mismos.

El alcance de nuestro examen se efectuó haciendo pruebas a los registros y documentos que suministraron, a los que aplicamos pruebas selectivas a los fines de verificar la autenticidad de éstos.

Nuestra opinión con relación al balance general de la empresa *Cosmo Caribe, S.R.L.*, al 31 de diciembre de 2021 y los estados de resultados de operaciones, y del flujo del efectivo terminados en esa fecha, salvo cualquier error material subsecuente, presentan una situación financiera razonable.

Atentamente;

Licdo. Julio C. González
C.P.A.



Balance General
Al 31 de diciembre de 2021
Valores en (RD\$)

Activos

Activos Corrientes:

Efectivo en Caja y Bancos	345,675.00
Cuentas por Cobrar Clientes (Anexo 1)	1,387,493.00
Inventarios de materiales (Anexo 2)	<u>3,969,675.00</u>
Total, Activos Corrientes	18,190,343.00

Activos Fijos

Propiedad, Planta y Equipos (Anexo 3)	96,100.00
Mobiliarios y Equipos de Oficina (Anexo 4)	<u>116,100.00</u>
Total, Activos	<u>18,402,543.00</u>

Pasivos

Pasivos Corrientes:

Tarjetas de Crédito por pagar	78,346.00
Total, Pasivos Corrientes	<u>78,346.00</u>

Otros Pasivos:

Cuentas por pagar accionistas	<u>16,502,629.00</u>
Total, Pasivos	16,580,975.00

Capital Contable

Capital Social:

Capital Suscrito	200,000.00
Reserva Legal	20,000.00
Utilidades Acumuladas	687,690.00
Utilidad del Ejercicio	<u>913,878.00</u>
Total, Capital	<u>1,821,568.00</u>
Total, Pasivo y Capital	<u>18,402,543.00</u>



Estado de Resultados de Operaciones
 Por el período terminado el 31 de diciembre de 2021
 Valores en (RD\$)

Ingresos		
Reparación y Mantenimiento de Edificaciones		5,610,000.00
Menos: Costos de Operaciones		(47,065.00)
Inventario Inicial de materiales	57,200.00	
Mas: Compras de materiales	7,897,612.00	
Materiales Disponibles	7,954,812.00	
Menos: Inventario Final de Materiales	(3,969,675.00)	(3,985,137.00)
Utilidad Bruta en Operaciones		1,624,863.00
Menos: Gastos de Operaciones		
Salarios y jornales	245,812,0.00	
Combustibles	95,741.00	
Pólizas de Seguros	26,894.00	
Otros gastos	<u>4,528.00</u>	<u>(372,975.00)</u>
Utilidad Antes de Impuestos		1,251,888.00
Provisión Impuesto s/la Renta		338,010.00
Anticipos Pagados		(14,108.00)
Retenciones del Estado		(262,129.00)
Saldo a favor del Ejercicio Anterior		(68,985.00)
Nuevo saldo a favor		7,212.00
Utilidad Neta del Período		913,878.00



Estado del Flujo del Efectivo
Por el período terminado el 31 de diciembre de 2021
Valores en (RD\$)

Fuente del Efectivo:

Reparación y Mantenimiento de Edificaciones	<u>5,610,000.00</u>
Total Fuente del Efectivo	5,610,000.00

Usos de Efectivo:

Pago a Proveedores	4,891,650.00	
Salarios y Jornales	245,812.00	
Combustibles	95,741.00	
Pólizas de Seguros	26,894.00	
Otros	<u>4,528.00</u>	<u>(5,264,625.00)</u>
Total, Usos de Efectivo		(5,264,625.00)

Efectivo al final del período 345,675.00



Anexos a los Estados Financieros
Por el período terminado el 31 de diciembre de 2021
Valores en (RD\$)

Cuentas por Cobrar:

Ayuntamiento Santo Domingo Este	938,093.00
Universidad Autónoma de Santo Domingo, UASD.	178,000.00
Instituto de Formación Superior Salomé Ureña	115,000.00
Ministerio de Salud Pública	<u>156,400.00</u>
Total Anexo 1	<u>1,387,493.00</u>

Materiales para Reparación y Mantenimiento de Edificaciones:

Rolos de Lona Asfáltica	1,990,191.00
Cubetas de Primer	653,841.00
Cubetas de Pintura (fórmula)	<u>1,325,643.00</u>
Total Anexo 2	<u>3,969,675.00</u>

Propiedad, Planta y Equipos:

Taladro Bosch (Martillo)	70,000.00
Taladro Pequeño Black and Decker	4,200.00
Pulidora Grande Makita	12,000.00
Pistola de Calor Shill	2,500.00
Equipo de Protección Personal	<u>7,400.00</u>
Total Anexo 3	<u>96,100.00</u>

Mobiliario y Equipos de Oficina

Nevera Samsung	40,000.00
Microondas Panasonic	9,000.00
Licuada Kitchen Air	7,000.00
Lavadora	10,000.00
Escritorio	4,200.00
Sillón Ejecutivo	4,500.00
Lámpara de Escritorio	1,900.00
Archivo	5,000.00
Laptop Acer	30,000.00
Impresora	<u>4,500.00</u>
Total Anexo 4	<u>16,100.00</u>



Notas a los Estados Financieros

Al 31 de diciembre de 2021

Valores en (RD\$)

- Nota 1.-** El domicilio social de la empresa Cosmo Caribe, S.R.L., se establece en la Calle Club de Leones, No.100, Ensanche Ozama, Santo Domingo Este, Provincia Santo Domingo, República Dominicana.
- Nota 2.-** La empresa tiene como objetivo social principal la construcción, remodelación y diseño arquitectónico; así como toda clase de actividades relacionadas con el objeto principal y de lícito comercio.
- Nota 3.-** Cosmo Caribe, S.R.L., se constituye y se rige por las disposiciones de la Ley 479-08 de Sociedades Comerciales y Empresas Individuales de Responsabilidad Limitada y sus modificaciones, así como por sus Estatutos Sociales.

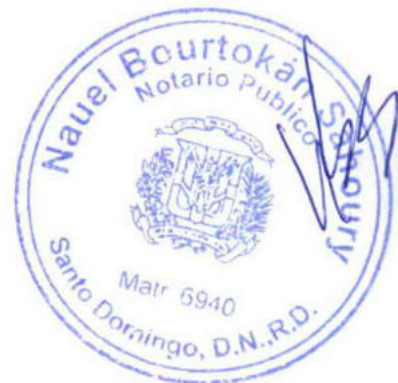

Obra: Listado de cantidades para la readequación del TNA San Pedro de Macoris

Fecha:

Ubicación: San Pedro de Macoris

No.	Descripción	Cant.	Und	P.U.	Valor RD\$	Subtotal RD\$
1.00	Preliminares					
1.01	Demolición muro sheetrock e=0.10m	49.11	m ²			
1.02	Demolición muros block e=0.15m	0.62	m ²			
1.03	Desinstalación plafón existente	74.01	m ²			
1.04	Desinstalación accesorios de baño	1.00	P.A.			
1.05	Desinstalación de puertas de madera (incluye marcos)	10.00	Und			
1.06	Desinstalación ventanas	2.00	Und			
1.07	Desinstalación gabinete de cocina	1.00	Und			
1.08	Demolición de piso de cerámica (incluye demolición torta de piso e=0.10m)	10.48	m ²			
1.09	Demolición revestimiento de cerámica en pared (incluye mortero de fijación)	6.05	m ²			
	Subtotal=					
2.00	Movimiento de tierra					
2.01	Excavación a mano zapata muros a=0.60m, Df=0.70m	4.74	m ³			
2.02	Suministro, regado y compactado a mano relleno de reposición con material no clasificado (caliche)	2.86	m ³			
2.03	Bote de escombros (incluye acarreo a lugar de acopio)	6.57	m ³			
	Subtotal=					
3.00	Hormigón Armado					
3.01	Zapatas corridas blocks 6" (0.60m x 0.20)m, 3Ø 3/8" y 3/8" @ 0.25m, Hormigón 1:2:4 con ligadora	0.64	m ³			
3.02	Zapatas columnas de amarre (0.60x0.60)m x=0.25m, Ø3/8" @ 0.10m A.D. Hormigón 1:2:4 con ligadora.	0.36	m ³			
3.03	Columnas de amarre (0.15x0.20)m 4 Ø 3/8" EST. Ø 3/8" @ 0.20m Hormigón 1:2:4 Ligado a mano.	0.59	m ³			
3.04	Viga de amarre (0.15 x 0.20)m, 4 Ø3/8" Est Ø3/8" @ 0.20m, Hormigón 1:2:4 con ligadora.	0.35	m ³			
3.05	Losa de hormigón armado e=0.12m, Ø3/8" @ 0.25m A.D. Hormigón 1:2:4 con ligadora y subida a mano.	0.41	m ³			
3.06	Piso de H.A. rayado y pulido en rampa discapacitados e=0.10m malla electrosold. D2.3 10X10 Hormigón 1:2:4 con ligadora.	1.66	m ²			
	Subtotal=					
4.00	Muros de Block					
4.01	Muros de block 6" BNP (0.15m), bastones 3/8" @ 0.60m	4.89	m ²			
4.02	Muros de block 6" SNP (0.15m), bastones 3/8" @ 0.60m	40.77	m ²			
	Subtotal=					
5.00	Muros sheetrock					
5.01	Muros de sheetrock e=0.10m	28.18	m ²			
5.02	Mochetas en sheetrock e=0.20m	5.87	m ²			
5.03	Confección hueco de puerta (0.90x2.10)m e=0.10m	1.00	Und			
	Subtotal=					
6.00	Terminaciones					
6.01	Zabaleta en techo	6.70	m ²			
6.02	Fino en techo en baño (incluye antepecho)	12.41	m ²			
6.03	Torta de piso en H.S. para baño e=0.10m	2.76	m ²			
6.04	Pañete exterior de muros (incluye muros en rampa discapacitados y antepecho interno sobre baño nuevo)	41.07	m ²			
6.05	Pañete interior de muros	17.05	m ²			
6.06	Pañete de techos	2.90	m ²			
6.07	Suministro y colocación de pisos de porcelanato (0.50x0.50)m gris, alto tránsito, de interior en cocina y comedor.	9.53	m ²			
6.08	Suministro y colocación zócalos porcelanato (0.07x0.50)m gris, alto tránsito, en cocina y comedor.	18.60	m ²			
6.09	Suministro y colocación porcelanato en paredes (30x60)cm blanco mate en comedor.	2.98	m ²			
6.10	Suministro y colocación porcelanato (0.30x0.60)cm blanco mate en pared de baño.	16.39	m ²			
6.11	Suministro y colocación Piso porcelanato (0.30x0.60)m gris mate, alto tránsito, antideslizante, para baño.	2.76	m ²			



Obra: Listado de cantidades para la readecuación del TNA San Pedro de Macoris
 Ubicación: San Pedro de Macoris

Fermeo

No.	Descripción	Cant.	Und.	P.U.	Valor RD\$	Subtotal RD\$
6.12	Suministro y colocación piso vinílico	26.71	m2			
6.13	Resane de superficies	1.00	P.A.			
		Subtotal=				
7.00	Instalaciones sanitarias					
7.01	Suministro e instalación inodoro estándar, de tanque, color blanco (incluye salidas).	1.00	und			
7.02	Suministro e instalación lavamanos empotable en pared, estándar 1.80x0.50m pedestal, color blanco (incluye salidas y accesorios).	1.00	und			
7.03	Suministro e instalación fregadero acero inoxidable 15"x15"x6" (incluye salidas y accesorios).	1.00	Und			
7.04	Tubería de arrastre aguas residuales en PND-4" en tierra.	1.00	Und			
7.05	Línea de distribución agua potable en tubería PVC 3/4" SCH-40	2.00	und			
7.06	Tubería de descarga pluvial oculta.	1.00	und			
7.07	Cambio de griferías en baños (llave angular de 3/4" (6 unds), cubrefeite de 1" (6 unds), manguera flexible de lavamanos (3 unds), manguera flexible de inodoros (3 unds), llave de lavamanos (3 unds), rejillas de piso (3unds)).	1.00	P.A.			
		Subtotal=				
8.00	Instalaciones eléctricas					
8.01	Suministro e instalación interruptores simples	6.00	und			
8.02	Suministro e instalación interruptores dobles	2.00	und			
8.03	Salida luz cenital en techo baño	1.00	und			
8.04	Suministro e instalación tomacorriente en baño (incluye salida).	1.00	Und			
8.05	Suministro e instalación Lámpara parabólica LED (2'x2') en plafón (incl. Tubos T8 Led 16W 24", 6500K).	10.00	Und			
8.06	Suministro e instalación Lámpara parabólica LED (2'x4') en plafón (incl. Tubos T8 Led 16W 48", 6500K).	5.00	und			
8.07	Suministro e instalación Luz cenital LED cuadrada (1'x1')m 18W 6500K en plafón	6.00	Und			
		Subtotal=				
9.00	Puertas y ventanas					
9.01	Mantenimiento e instalación de puertas paneladas de pino.	10.00	und			
9.02	Mantenimiento e instalación gabinete de cocina.	1.00	Und			
9.03	Suministro e instalación puerta panelada de madera (pino tratado) (1.00x2.10)m.	2.00	und			
9.04	Suministro e instalación de llaves de puñales en puertas.	4.00	und			
9.05	Suministro e instalación puerta plegable 7'x7" (0.80x2.10)m.	1.00	Und			
9.06	Suministro e instalación Ventana corrediza translúcida bronce (0.80x1.38)m. Todo costo.	1.00	und			
9.07	Suministro e instalación ventana corrediza translúcida bronce (1.38x1.02)m. Todo costo.	1.00	und			
9.08	Suministro e instalación ventana salomónica de celosía de cristal translúcida bronce (0.60x0.60)m. Todo costo.	1.00	Und			
9.09	Suministro e instalación espejos en baños (1.30x0.70)m, bordes biselados, fijados mediante sujetadores tipo botón en acero inoxidable.	3.00	und			
		Subtotal=				
10.00	Pintura					
10.01	Suministro y aplicación pintura semiglossa color existente en oficina (incluye preparación de superficie).	350.00	m2			
10.02	Suministro y aplicación pintura acrílica superior (incluye preparación de superficie).	302.33	m2			
10.03	Suministro y aplicación pintura acrílica blanca en techo (incluye preparación de superficie).	66.47	m2			
		Subtotal=				
11.00	Misceláneos					
11.01	Suministro e instalación plafón vinil yeso (2'x2') (incluye estructura)	77.31	m2			
11.02	Suministro e instalación plafón PVC (2'x2') (incluye estructura).	11.57	m2			
11.03	Suministro e instalación dispensador de jabón líquido de manos en acero inoxidable (1Litro)	3.00	Und			
11.04	Suministro e instalación dispensador papel higiénico jumbo en acero inoxidable, acabado satinado.	3.00	und			



Obra: Listado de cantidades para la readecuación del TNNA San Pedro de Macoris

Fecha:

Ubicación: San Pedro de Macoris

No.	Descripción	Cant.	Und.	P.U.	Valor RD\$	Subtotal RD\$
11.05	Suministro e instalación dispensador papetero en rollo, en acero inoxidable, acabado satinado.	3.00	Und			
11.06	Baranda hierro negro en rampa discapacitados h=1.00m	21.62	m			
11.07	Confección e instalación puerta corrediza en hierro negro en verja perimetral (1.60x1.40)m	1.00	Und			
11.08	Topes de granito Galaxy negro (2 und) (incluye falda frontal y estructura soporte). Todo costo.	2.18	m2			
11.09	Remozamiento counter de madera (1.05x2.94/m) (incluye pintura y cristal biselado de 0.30m x 2.94m en tope)	1.00	P.A.			
11.10	Confección e instalación plataforma en piso tratado (1.90 x 1.55)m ex 0.17m terminación de superficie en piso vinílico formato (0.30x0.60)m.	1.00	Und			
11.11	Limpieza continua y final.	1.00	P.A.			
Subtotal=						

SUB-TOTAL GENERAL COSTOS DIRECTOS (RD\$)

12.00	GASTOS INDIRECTOS					
12.01	Dirección técnica y responsabilidad			10.00%		\$ -
12.02	Gastos administrativos y de obra			3.00%		\$ -
12.03	Transporte			2.50%		\$ -
SUB-TOTAL						\$ -

SUB-TOTAL GRAVADO

BASE IMPONIBLE DE IMPUESTOS				10.00%		\$ -
12.04	ITBIS (18% del 10% del total Norma 07-2007)			18.00%		\$ -
12.05	Seguro Social y Contra accidentes			4.50%		\$ -
12.06	Ley de pensión y jubilación obreros de la construcción			1.00%		\$ -
12.07	CODIA			0.10%		\$ -
12.08	Equipos de Salud e Higiene			1.00%		\$ -
12.09	Equipo de Seguridad y Protección Personal			2.00%		\$ -
SUB-TOTAL (RD\$)						\$ -

SUB-TOTAL GENERAL COSTOS INDIRECTOS (RD\$)

12.10	Imprevistos			5.00%		\$ -
-------	-------------	--	--	-------	--	------

TOTAL GENERAL (RD\$)						\$ -
TOTAL GENERAL (RD\$)						\$ -

Preparado por:

Ing. Juan Jose Mejia
Ingeniero Supervisor
Dirección de Infraestructura Física

Revisado por:

Ing. Carlos J. Espinal Diaz
Gerente de Proyectos
Dirección de Infraestructura Física

Autorizado por:

Arq. Rocío Altigracia Aquino
Director de Infraestructura Física



OBRA: Presupuesto Adecuación de área para Tribunal de Niños, Niñas y Adolescentes
 Palacio de Justicia de Hato Mayor.

FECHA:

UBIC: Provincia Hato Mayor.

Solicitado por:

Preparado por:

Part.	Descripción	Unit.	Cant.	PU	Valor (RD\$)	Subtotal	
Primer Nivel							
1.00 Preliminares							
1.01	Desinstalación de ventanas existentes	m ²	2,00		-		
1.02	Desinstalación de luminarias existentes	ud	6,00		-		
1.03	Desmonte de Puertas existentes	ud	4,00		-		
1.04	Demolición de Alfeizar existentes para apertura huecos de puertas (incluye terminación, cantos y moquetas)	m	1,00		-		
1.05	Desmonte de plafón existente	m ²	58,00		-		
1.06	Apertura de huecos de puerta (incluye terminación y reposición de piso)	m ²	3,00		-		
1.07	Cierre de huecos de puertas en Sheetrock con fibra aislante	m	2,00		-		
1.08	Cierre de huecos en Densglass con fibra aislante	m	1,00		-		
1.09	Traslado de escombros	ca	1,00		-		
1.10	Bote de escombros	ca	2,00		-		
Sub-total						RD\$	-
2.00 Muros							
2.01	Suministro e instalación de muros de Sheetrock doble cara con fibra Acústica (incluye estructura celosía #2)	m ²	25,00		-		
Sub-total						RD\$	-
3.00 Instalaciones Eléctricas							
3.01	Suministro e instalación de Salidas de Data	ud	12,00		-		
3.02	Suministro e Instalación Tomacorrientes 110 v Polimero Color blanco	ud	12,00		-		
3.03	Suministro e Instalación Interruptor de polo Polimero Color blanco	ud	6,00		-		
3.04	Suministro e Instalación salidas cantónes	ud	10,00		-		
3.05	Suministro e Instalación Lámparas de plafón 2"x 2" Led 3 tubos T8	ud	10,00		-		
3.06	Suministro e Instalación de ojos de buey en fascia	ud	2,00		-		
Sub-total						RD\$	-
4.00 Pintura							
4.01	Suministro y aplicación de pintura Salicida (igual a la existente)	m ²	250,00		-		
Sub-total						RD\$	-
5.00 Terminación de Techos							
5.01	Suministro e instalación de Plafón 2' x 2' x 7mm vinyl yeso (incluye estructura en metal Main Tee y Cross Tee)	m ²	58,00		-		
5.02	Suministro e instalación de fascia en Sheetrock	m	5,00		-		
Sub-total						RD\$	-



OBRA: Presupuesto Adecuación de área para Tribunal de Niños, Niñas y Adolescentes
Palacio de Justicia de Hato Mayor.

FECHA:

UBIC: Praviada Hato Mayor.

Solicitado por:
Preparado por:

Part.	Descripción	Und.	Cant.	PU	Valor (RD\$)	Subtotal
6.00 Terminación de Pisos						
6.01	Brillado y limpieza profunda de pisos existentes	m ²	58.00		-	
6.02	Suministro e instalación de Zócalos de Granito	m ²	18.00		-	
6.03	Construcción de acera en terrizo de ado 1.20 x 7.00 mts	m ²	6.40		-	
	Sub-total					RD\$ -
7.00 Misceláneos						
7.01	Desinstalación y reinstalación de puertas existentes (Pintura y (partido blanco)		4.00		-	
7.02	Suministro e instalación de puertas nuevas de Caoba similar a las existentes (incluye llavin)		3.00		-	
7.03	Suministro e instalación de puertas nuevas de aluminio y vidrio en P-47		1.00		-	
7.03	Suministro e instalación de Counter en Sheetrock con tops en Gránito negro Galaxy		1.00		-	
7.04	Limpieza continua y final		1.00		-	
	Sub-total					RD\$ -
Segundo Nivel						
1.00 Preliminares						
1.01	Desmonte de Puertas existentes	m ²	1.00		-	
1.02	Desinstalación de luminarias existentes	m ²	6.00		-	
1.03	Desmonte de plafón existente	m ²	28.00		-	
1.04	Apertura de huecos de puerta en muros de Sheetrock (incluye terminación y reposición de pisos)	m ²	1.00		-	
1.05	Cierre de huecos de puertas en Sheetrock con fibra aislante	m ²	1.00		-	
1.06	Traslado de escombros	m ³	1.00		-	
1.07	Bolsa de escombros	m ³	2.00		-	
	Sub-total					RD\$ -
2.00 Muros						
2.01	Suministro e instalación de muros de Sheetrock doble cara con fibra Acústica (Incluye estructura calibre 22)	m ²	13.00		-	
	Sub-total					RD\$ -

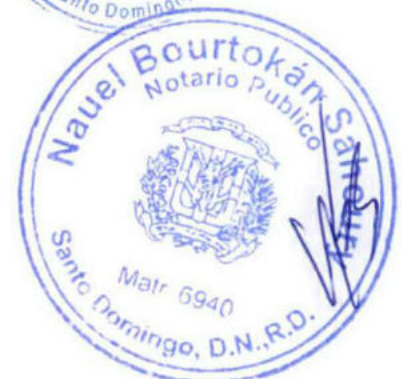

OBRA: Presupuesto Adecuación de área para Tribunal de Niños, Niñas y Adolescentes
 Palacio de Justicia de Hato Mayor.

FECHA:

UBIC.: Previsión Hato Mayor.

Solicitado por:
 Preparado por:

Part.	Descripción	Und.	Cant.	PU	Valor (RD\$)	Subtotal
3.00	Instalaciones Eléctricas					
3.01	Suministro e instalación de Salidas de Data	-	4.00		-	
3.02	Suministro e instalación Tomacorrientes 150 v Polimero Color blanco	-	4.00		-	
3.03	Suministro e instalación Interruptor sencillo Polimero Color blanco	-	4.00		-	
3.04	Suministro e instalación salidas penales	-	4.00		-	
3.05	Suministro e instalación Lámparas fluorescentes 2"x2" Led 3 tubos T8	-	4.00		-	
	Sub-total					RD\$ -
4.00	Pintura					
4.01	Suministro y aplicación de pintura Sembrada (Igual a la existente)	-2	150.00		-	
	Sub-total					RD\$ -
5.00	Terminación de Techos					
5.01	Suministro e instalación de Platon 2' x 2' x 7mm vna yeso (Incluye estructura en metal Main Tee y Cross Tee)	-2	25.00		-	
	Sub-total					RD\$ -
6.00	Terminación de Pisos					
6.01	Brillado y limpieza profunda de pisos existentes	-2	10.00		-	
6.02	Suministro e instalación de Zócalos de Granito		22.00		-	
	Sub-total					RD\$ -
7.00	Miscelaneos					
7.01	Desinstalación y reinstalación de puertas existentes (Pintura y mantenimiento)	-2	1.00		-	
7.02	Suministro e instalación de puertas nuevas de Caoba similar a las existentes (Incluye llavin)	-2	1.00		-	
7.03	Limpieza continua y final	-2	1.00		-	
	Sub-total					RD\$ -



DERA Presupuesto Adecuación de área para Tribunal de Niños, Niñas y Adolescentes
 Palacin de Justicia de Hato Mayor

FECHA:

UBC: Provincia Hato Mayor.

Elaborado por:
 Preparado por:

Part.	Descripción	Unid.	Cant.	PU	Valor (RD\$)	Subtotal
SUB-TOTAL GENERAL COSTOS DIRECTOS (RD\$)						RD\$ -
3.00 GASTOS INDIRECTOS						
3.01	Dirección técnica y responsabilidad			10.00%	RD\$ -	-
3.02	Gastos administrativos y de obra			3.00%	RD\$ -	-
3.03	Transporte			2.50%	RD\$ -	-
SUB-TOTAL						RD\$ -
SUB-TOTAL GRAVADO						RD\$ -
BASE IMPONIBLE DE IMPUESTOS				10.00%	RD\$ -	-
3.04	ITBIS (18% del 10% del total Norma 20-2007)			18.00%	RD\$ -	-
3.05	Seguro Social y Contra accidentes			4.50%	RD\$ -	-
3.06	Ley de pensión y jubilación obreros de la construcción			1.00%	RD\$ -	-
3.07	CODIC			0.10%	RD\$ -	-
3.08	Equipos de Salud e Higiene			1.00%	RD\$ -	-
3.09	Equipos de Seguridad y Protección Personal			2.00%	RD\$ -	-
SUB-TOTAL (RD\$)						RD\$ -
SUB-TOTAL GENERAL COSTOS INDIRECTOS (RD\$)						RD\$ -
3.10	Imprevistos			5.00%	RD\$ -	-
TOTAL GENERAL (RD\$)						RD\$ -

Preparado por:
 Ing. Erick Pizarro
 Ingeniero Superior Civil
 Dirección de Infraestructura Física

Realizado por:
 Ing. Carlos L. Espinal Ocho
 Gerente de Proyectos
 Dirección de Infraestructura Física

Aprobado por:
 Arq. Rocío Altagracia Aquino
 Directora de Infraestructura Física



OBRA: PRESUPUESTO PARA LA ADECUACION DE ESPACIOS PARA ALOJAR EL TRIBUNAL DE MENORES AL PALACIO DE JUSTICIA DE MONTECRISTI

UBIC.: MONTECRISTI

Fecha :
Solicitado por :
Preparado por :

Part.	Descripción	Cant.	Ud.	Precio	Valor (\$RD)
PRIMER NIVEL					
1.0 PRELIMINARES					
1.01	Desmante de lámparas 2" x 4" existentes	19.00	und		-
1.02	Desmante de lámparas 2 x 2 existentes	2.00	und		-
1.03	Retiro de abanicos de techos existentes	3.00	und		-
1.04	Desmante de separadores de maderas y flexiglas	12.16	m2		-
1.05	Desmante de puertas batientes sencillas existentes (Incluye marcos)	3.00	und		-
1.06	Apertura de hueco de puertas de 1.00m x 2.10m en muros de bloques (Incluye terminación y reposición de pisos en área de puertas)	2.00	und		-
1.07	Apertura de hueco de puertas de 1.25m x 2.10m en muros doble de bloques (Incluye terminación y reposición de pisos en área de puertas)	1.00	und		-
1.08	Traslado de material a lugar de acopio	3.00	m3		-
1.09	Limpieza continua y final	1.00	p.a.		-
	Sub-total				RDS -
2.0 TRIBUNAL DE NNA					
2.01	Muros en sheetrock con insulación acústica, estructuras de 3" galvanizadas 5/8" galvanizadas	150.86	m2		-
2.02	Cierre de hueco de puerta en muro doble de (0.91m x 2.10m) en sheetrock con doble estructura con fibra acústica para aislar un espesor de 0.45m (Incluye terminación)	3.00	und		-
2.03	Cierre de hueco de puerta en bloques de 0.15m (0.91m x 2.10m) (Incluye perforaciones, bastosnes @ 0.20m y terminación)	3.00	und		-
2.04	Suministro y colocación de zócalos similares a los existentes existentes (Incluye terminación)	80.44	ml		-
2.05	Suministro y colocación de salida tomacorrientes doble 110 v (Incluye cajas 2" x 4", canalización desde accesorio hasta la salida y alambrado)	12.00	und		-
2.06	Suministro y colocación de salida Data (Incluye cajas 2" x 4", canalización 3/4" desde accesorio hasta la salida, mensajeros)	12.00	und		-
2.07	Suministro y colocación de puertas simples batientes marcos de aluminio P-40 y hojas en vidrio 3/8" (1.00m x 2.10m incluye cerradura, botella hidráulica, puño)	4.00	und		-
2.08	Suministro y colocación de puertas simples batientes similar a las existentes, incluye cerradura, botella hidráulica, llavin tipo palanca, (0.90m x 2.10m)	7.00	und		-
2.09	Suministro y colocación de pintura interior en muros, Satinada, sin olor, blanco colonial 966, Incluye preparación de superficies	468.00	m2		-
2.10	Suministro e Instalación de Plafón 2x2x7mm vinílico color blanco. Incluye estructura en metal (Angulares, Maint Tee y Cross Tee).	174.00	m2		-



OBRA: PRESUPUESTO PARA LA ADECUACION DE ESPACIOS PARA ALOJAR EL TRIBUNAL DE MENORES AL PALACIO DE JUSTICIA DE MONTECRISTI

UBIC.: MONTECRISTI

Fecha :
Solicitado por :
Preparado por :

Part.	Descripción	Cant.	Ud.	Precio	Valor (\$RD)
2.11	Suministro y colocación de interruptor sencillo color blanco (Incluye cajas 2" x 4", canalización 3/4" desde accesorio hasta la salida, alambreado)	10.00	und		-
2.12	Suministro e instalación de lámparas parabólicas de plafón 2x2' acabado color blanco con 3 tubos LED T8, de 18w 24", 800LM, 4000K, 120-277VAC con certificación UL.	47.00	und		-
2.13	Suministro e instalación de tomacorriente doble color blanco, voltaje de 120 - 250 v. Empotrable en pared. (solo accesorio)	8.00	und		-
2.14	Suministro e instalación de interruptor rectangular sencillo de tecnopolimero color blanco, voltaje de 120 - 250 v. Empotrable en pared. Incluye salida eléctrica.	5.00	und		-
Sub-total					RDS

3.0 BANO PRIVADO					
3.01	Retiro de puerta existente de 0.80m x 2.50m. incluye tranzo, marco	1.00	und		-
3.02	Demolición de cerámicas existentes en piso (Incluye mortero e<0.10m)	2.50	m2		-
3.03	Demolición de cerámicas existentes en muros (Incluye mortero e<0.10m)	10.40	m2		-
3.04	Suministro e instalación de piso en porcelanato de alto tráfico antideslizante color gris de 60x60cm, juntas de 2 mm, derretido en juntas color gris. incluye el mortero y la preparación de la superficie.	2.50	m2		-
3.05	Suministro e instalación de porcelanato para muros color blanco mate de 30x60cm, juntas de 2 mm, derretidos en juntas color blanco. incluye el mortero y la preparación de la superficie.	15.01	m2		-
3.06	Suministro e instalación de Plafón 2x2'x7mm vinil yeso color blanco. Incluye estructura en metal (Angulares, Maint Tee y Cross Tee).	2.50	m2		-
3.07	Desmonte y retiro de aparatos sanitarios existentes (Lavamanos, orinales, inodoros)	2.00	und		-
3.08	Suministro e instalación de lámparas parabólicas de plafón 2x2', acabado color blanco con 3 tubos LED T8, de 18w 24", 800LM, 4000K, 120-277VAC con certificación UL.	1.00	und		-
3.09	Reinstalación de puerta existente de 0.80m x 2.55m (Incluye cambio de giro, marco, tranzo, llavin, raillado y mantenimiento)	1.00	und		-
3.10	Suministro e instalación de inodoro de tanque con tapa, de una pieza color blanco en porcelanato, taza elongada y botón push. capacidad de tanque de 4.8 litros. Incluye todas las piezas y materiales necesarios para la instalación.	1.00	und		-
3.11	Suministro e instalación de lavamanos de pedestal. Sifón metálico rígido de 1-1/4" con acabado cromado y boquilla con cola metálica con acabado cromado tipo push con rebosadero. Incluye todas las piezas y materiales necesarios para la instalación.	1.00	und		-
3.12	Suministro e instalación de llave monomando para lavamanos en acero inoxidable de 1 hoyo, color plateado, enroscado de 3/8", tipo de manija en palanca y consumo de agua de 1.2 GPM.	1.00	und		-
3.13	Suministro e instalación de espejo plano rectangular de 0.70x1.00 m y 5 mm de espesor, sin marco, con canto pulido y sujetadores para pared de acero inoxidable no visibles.	1.00	und		-
3.14	Suministro e instalación de dispensador de papel higiénico jumbo de acero inoxidable, acabado satinado color plateado, rollo de 9" con núcleo de 2.5" para montaje en pared con cerradura.	1.00	und		-
3.15	Suministro e instalación de dispensador de rollos de papel toalla para manos en acero inoxidable con acabado satinado color plateado, montaje en pared.	1.00	und		-



OBRA: PRESUPUESTO PARA LA ADECUACION DE ESPACIOS PARA ALOJAR EL TRIBUNAL DE MENORES AL PALACIO DE JUSTICIA DE MONTECRISTI

UBIC.: MONTECRISTI

Fecha :
Solicitado por :
Preparado por :

Part.	Descripción	Cant.	Ud.	Precio	Valor (\$RD)
3.16	Suministro e instalación de dispensador de jabón líquido en acero galvanizado de 1000 ML, acabado satinado color plateado, funcionamiento por pulsador con botón grande, cerradura y viscosímetro, montaje en pared y modelo vertical.	1.00	und	-	-
3.17	Suministro e instalación de desagüe de piso cuadrado con rejilla cromada para salida de 2" acabado en acero inoxidable. Incluye sifón PVC para drenaje de 2".	1.00	und	-	-
3.18	Traslado de material a lugar de acopio.	1.25	m3	-	-
3.19	Bote de material	1.25	m3	-	-
3.20	Limpieza continua y final.	1.00	p.a.	-	-
Sub-total					RD\$ -

4.0 BANO PRIVADO JUEZ					
4.01	Retiro de puerta existente de 0.77m x 2.10m, incluye trazo y marco.	1.00	und	-	-
4.02	Demolición de cerámicas existentes en piso (Incluye mortero e<0.10m)	2.87	m2	-	-
4.03	Demolición de cerámicas existentes en muros (Incluye mortero e<0.10m)	12.80	m2	-	-
4.04	*Suministro e instalación de piso en porcelanato de alto tráfico antideslizante color gris de 60x60cm, juntas de 2mm, deteriorado en juntas color gris, incluye el mortero y la preparación de la superficie.	2.87	m2	-	-
4.05	Suministro e instalación de porcelanato para muros color blanco mate de 30x60cm, juntas de 2mm, deteriorado en juntas color blanco, incluye el mortero y la preparación de la superficie.	12.80	m2	-	-
4.06	Suministro e instalación de Plafón 2x2'x7mm vinil yeso color blanco (Incluye estructura en metal (Angulares, Main Tee, Cross Tee).	2.87	m2	-	-
4.07	Desmonte y retiro de aparatos sanitarios existentes (Lavamanos, orinales, inodoros)	2.00	und	-	-
4.08	Suministro e instalación de lámparas parabólicas de plafón 2x2', acabado color blanco con 3 tubos LED T8 de 18w 24", 800LM, 4000K, 120-277VAC con certificación UL.	1.00	und	-	-
4.09	Suministro e instalación de puerta nueva en madera de caoba, con una dimensión de 0.80x2.55m con marco. Incluye cerradura tipo de manija en palanca con llave, acabado satinado color níquel.	1.00	und	-	-
4.10	Suministro e instalación de inodoro de tanque con tapa, de una pieza color blanco en porcelanato, taza elongada y botón push, capacidad de tanque de 4.8 litros. Incluye todas las piezas y materiales necesarios para la instalación.	1.00	und	-	-
4.11	Suministro e instalación de lavamanos de pedestal. Sifón metálico rígido de 1-1/4" con acabado cromado y boquilla con cola metálica con acabado cromado tipo push con rebosadero. Incluye todas las piezas y materiales necesarios para la instalación.	1.00	und	-	-
4.12	Suministro e instalación de llave monomando para lavamanos en acero inoxidable de 1 hoyo, color plateado, enroscado de 3/8", tipo de manija en palanca y consumo de agua de 1.2 GPM.	1.00	und	-	-
4.13	Suministro e instalación de espejo plano rectangular de 0.70x1.00 m y 5 mm de espesor, sin marco, con canto pulido y sujetadores para pared de acero inoxidable no visibles.	1.00	und	-	-
4.14	Suministro e instalación de dispensador de papel higiénico jumbo de acero inoxidable, acabado satinado color plateado, rollo de 9' con núcleo de 2.3 para montaje en pared con cerradura.	1.00	und	-	-
4.15	Suministro e instalación de dispensador de rollos de papel toalla para manos en acero inoxidable con acabado satinado color plateado, montaje en pared.	1.00	und	-	-



OBRA: PRESUPUESTO PARA LA ADECUACION DE ESPACIOS PARA ALOJAR EL TRIBUNAL DE MENORES AL PALACIO DE JUSTICIA DE MONTECRISTI

UBIC.: MONTECRISTI



Part.	Descripción	Cant.	Ud.	Precio Unitario (RD\$)	Total (RD\$)
4.16	Suministro e instalación de dispensador de jabón líquido en acero galvanizado de 1000 ML, acabado satinado color plateado, funcionamiento por pulsador con botón grande, cerradura y visor de nivel, montaje en pared y modelo vertical.	1.00	und	-	-
4.17	Suministro e instalación de desagüe de piso cuadrado con rejilla cromada para salida de 2", acabado en acero inoxidable. Incluye sifón PVC para drenaje de 2".	1.00	und	-	-
4.18	Traslado de material a lugar de acopio	1.39	m3	-	-
4.19	Bote de material	1.39	m3	-	-
4.20	Limpieza continua y final	1.00	p.a.	-	-
Sub-total					RD\$ -

SUB-TOTAL GENERAL COSTOS DIRECTOS (RD\$)					RD\$ -
-------------------------------------------------	--	--	--	--	--------

18.00 GASTOS INDIRECTOS					
18.01	Dirección técnica y responsabilidad			10.00%	RD\$ -
18.02	Gastos administrativos y de obra			3.00%	RD\$ -
18.03	Transporte			2.50%	RD\$ -
SUB-TOTAL (RD\$)					RD\$ -
SUB-TOTAL GRAVADO					RD\$ -
BASE IMPONIBLE DE IMPUESTOS					RD\$ -
18.04	ITBIS (18% del 10% del total Norma 07-2007)			18.00%	RD\$ -
18.05	Seguro Social y Contra accidentes			4.50%	RD\$ -
18.06	Ley de pensión y jubilación obreros de la construcción			1.00%	RD\$ -
18.07	CODIA			0.10%	RD\$ -
18.08	Equipos de Salud e Higiene			1.00%	RD\$ -
18.09	Equipos de Seguridad y Protección Personal			2.00%	RD\$ -
SUB-TOTAL (RD\$)					RD\$ -

SUB-TOTAL GENERAL COSTOS INDIRECTOS (RD\$)					RD\$0.00
---------------------------------------------------	--	--	--	--	----------

7.10	Imprevistos			5%	RD\$ -
------	-------------	--	--	----	--------

TOTAL GENERAL (RD\$)					RD\$ -
-----------------------------	--	--	--	--	--------



OBRA: Adecuación de espacios para Trasladar el TNA al Juzgado de Paz de Bonao

UBIC.: JUZGADO DE PAZ DE BONAO

Fecha :

Solicitado por :

Preparado por :

Part.	Descripción	Cant.	Ud.	Precio	Valor (\$RD)	
1.00	BAÑO DE EMPLEADOS					
1.01	Retiro de aparatos sanitarios existentes (inodoro y lavamanos)	2	ud	-	-	
1.02	Desmonte de puerta existente (incluye marco)	1	ud	-	-	
1.03	Demolición de pisos existentes (incluye mortero en 0,10m)	3	-	-		
1.04	Retiro de cerámicas de paredes existentes en área de baños	12	m ²	-	-	
1.05	Suministro e instalación de piso en porcelanato de alto tráfico antideslizante color gris de 30x60cm, juntas de 2 mm, derribos en juntas color gris, incluye el mortero y la preparación de la superficie	4	m ²	-	-	
1.06	Suministro e instalación de porcelanato para muros color blanco mate de 30x60cm, juntas de 2 mm, derribos en juntas color blanco, incluye el mortero y la preparación de la superficie	20	m ²	-	-	
1.07	Suministro e instalación de Plafón 24x27mm vinyl yeso color blanco. Incluye estructura en metal (Angulares, Maint Tee y Cross Tee).	4	m ²	-	-	
1.08	Suministro e instalación de lámparas parabólicas de plafón 24x27 con tubos LED T8 de 18w 24", 800LM, 4000K, 120-277VAC con certificación UL	4	ud	-	-	
1.09	Suministro e instalación de inodoro de tanque con tapa, de una pieza color blanco en porcelanato, taza elongada y botón push, capacidad de tanque de 4.8 litros. Incluye todas las piezas y materiales necesarios para la instalación.	1	ud	-	-	
1.10	Suministro e instalación de lavamanos ovalado empotrado en pared sin pedestal, Sifón metálico de 1-1/4" con acabado cromado y boquilla con cola metálica con acabado cromado tipo push con rebosadero. Incluye todas las piezas y materiales necesarios para la instalación	1	ud	-	-	
1.11	Suministro e instalación de llave monomando para lavamanos en acero inoxidable de 1" hoyo, acabado cromado, entrocado de 3/8", tipo de manija en palanca y consumo de agua de 1.2 GPM.	1	ud	-	-	
1.12	Suministro e instalación de barras de apoyo para baños en acero inoxidable de 24" de longitud y 1 1/2" diámetro de barra, acabado cromado con cubre botas	1	ud	-	-	
1.13	Suministro e instalación de dispensador de papel higiénico jumbo de acero inoxidable acabado satinado color plateado, folio de 9" con núcleo de 2.5" para montaje en pared con cerradura	1	ud	-	-	
1.14	Suministro e instalación de dispensador de jabón líquido en acero inoxidable de 1000 ML, acabado satinado color plateado, funcionamiento por pulsador con botón grande cerradura y visor de nivel, montaje en pared y modelo vertical.	1	ud	-	-	
1.15	Suministro e instalación de espejo plano rectangular de 0.70x1.00m y 5 mm de espesor, sin marco, con canto pulido y sujetadores para pared de acero inoxidable no visibles	1	ud	-	-	
1.16	Suministro e instalación de dispensador de rollos de papel toalla para manos en acero inoxidable con acabado satinado color plateado, montaje en pared	1	ud	-	-	
1.17	Suministro e instalación de puerta nueva en madera de caoba con una dimensión de 0.95x2.10m con marco, incluye cerradura, tipo de manija en palanca con llave, acabado satinado color níquel.	1	ud	-	-	
1.18	Suministro e instalación de desagüe de piso cuadrado con rejilla cromada para salida de 2", acabado en acero inoxidable. Incluye sifón PVC para drenaje de 2"	1	ud	-	-	
1.19	Suministro e instalación de interruptor rectangular sencillo de tecnopolímero color blanco, voltaje de 110v. Empotrable en pared. Incluye salida eléctrica con Tubo 3/4" PVC SDR-26 y Alambre #12 TW.	1	ud	-	-	
1.20	Traslado de escombros demolidos	2	m ³	-	-	
1.21	Bote de escombros	2	m ³	-	-	
1.22	Limpieza continua	1	pa	-	-	
Sub-total					RDS	-



OBRA: Adecuación de espacios para Trasladar el TNA al Juzgado de Paz de Bonao

UBIC.: JUZGADO DE PAZ DE BONAO

Fecha :

Solicitado por :

Preparado por :

Part.	Descripción	Cant.	Ud.	Precio	Valor (\$RD)
2.00	BAÑO DE SERVICIOS				
2.01	Retiro de aparatos sanitarios existentes (inodoro y lavamanos)	2.00	ud		-
2.02	Desmonte de puerta existente (incluye marco)	1.00	ud		-
2.03	Ampliación de hueco para puerta de 0.80x2.10m a 1.00x2.10m. Incluye la terminación (papelito, cantos, moqueta, pinturas)	1.00	PA		-
2.04	Demolición de pisos existentes (incluye mortero en 0.10m)	2.00	m ²		-
2.05	Retiro de cerámicas de paredes existentes en área de baños	16.00	m ²		-
2.06	Suministro e instalación de piso en porcelanato de alto tráfico antideslizante color gris de 30x60cm, juntas de 2 mm, derretido en juntas color gris, incluye el mortero y la preparación de la superficie	4.00	m ²		-
2.07	Suministro e instalación de porcelanato para muros color blanco mate de 30x60cm, juntas de 2 mm, derretido en juntas color blanco, incluye el mortero y la preparación de la superficie	27.00	m ²		-
2.08	Suministro e instalación de Plafón 2x2x7mm vinil yeso color blanco. Incluye estructura en metal (Angulares, Main Tee y Cross Tee)	4.00	m ²		-
2.09	Suministro e instalación de lámparas parabólicas de plafón 2x2 con tubos LED T8 de 18w24", 800LM, 4000K, 120-277VAC con certificación UL	4.00	ud		-
2.10	Suministro e instalación de inodoro de tanque con tapa de caída lenta, de una pieza color blanco en porcelanato, taza elongada y botón push, capacidad de tanque de 4.8 litros. Incluye todas las piezas y materiales necesarios para la instalación	1.00	ud		-
2.11	Suministro e instalación de lavamanos ovalado empotrado en pared sin pedestal color blanco en porcelanato. Fión metálico de 1-1/4" con acabado cromado y boquilla con cola metálica con acabado cromado tipo push con rebosadero. Incluye todas las piezas y materiales necesarios para la instalación	1.00	ud		-
2.12	Suministro e instalación de llave mojonando para lavamanos en acero inoxidable de 1 hoyo, acabado cromado, enroscado de 3/8", tipo de manija en balanza y consumo de agua de 1.2 GPM	1.00	ud		-
2.13	Suministro e instalación de barras de apoyo para baños en acero inoxidable de 24" de longitud y 1 1/2" diámetro de barra, acabado cromado con cubre tallos.	01	ud		-
2.14	Suministro e instalación de dispensador de papel higiénico junto de acero inoxidable, acabado satinado color plateado, rollo de 9" con núcleo de 2.1" para montaje en pared con cerradura	1.00	ud		-
2.15	Suministro e instalación de dispensador de jabón líquido en acero inoxidable de 1000 ML, acabado satinado color plateado, funcionamiento por pulsador con botón grande, cerradura y visor de nivel, montaje en pared y modelo vertical	1.00	ud		-
2.16	Suministro e instalación de espejo plano rectangular de 0.70x1.00m y 5 mm de espesor, sin marco, con canto pulido y sujetadores para pared de acero inoxidable no visibles	1.00	ud		-
2.17	Suministro e instalación de dispensador de rollos de papel toalla para manos en acero inoxidable con acabado satinado color plateado, montaje en pared	1.00	ud		-
2.18	Suministro e instalación de desagüe de piso cuadrado con rejilla cromada para salida de 2", acabado en acero inoxidable. Incluye sifón PVC para drenaje de 2"	1.00	ud		-
2.19	Suministro e instalación de puerta nueva en polímetal color madera, con una dimensión de 1.00x2.10m con marco. Incluye cerradura, tipo de manija en balanza con llave, acabado satinado color níquel	1.00	ud		-
2.20	Suministro e instalación de interruptor rectangular sencillo de tecnopolímero color blanco, voltaje de 110v. Empotrable en pared. Incluye salida eléctrica con Tubo 1/2" PVC SDR-26 y Alambre #12 TW	1.00	ud		-
2.21	Traslado de escombros demolidos	2.00	m ³		-
2.22	Bote de escombros	2.00	m ³		-
2.23	Limpieza continua	1.00	pa		-
					RDS



OBRA: Adecuación de espacios para Trasladar el TNA al Juzgado de Paz de Bonao

UBIC.: JUZGADO DE PAZ DE BONAO

Fecha :

Solicitado por :

Preparado por :

Part.	Descripción	Cant.	Ud.	Precio	Valor (\$RD)
3.00	BAÑO PUBLICO				
3.01	Retiro de aparatos sanitarios existentes (inodoro y lavamanos)	2.00	ud		-
3.02	Desmonte de puerta existente (Incluye marco)	1.00	ud		-
3.03	Ampliación de hueco para puerta de 0.80x2.10m a 1.00x2.10m. Incluye la terminación (pañete, cantos, mochete, pintura)	1.00	PA		-
3.04	Demolición de pisos existentes (incluye mortero e= 0.10m)	0.40	m ²		-
3.05	Retiro de cerámicas de paredes existentes en área de baños	16.37	m ²		-
3.06	Suministro e instalación de piso en porcelanato de alto tráfico antideslizante color gris de 30x60cm, juntas de 2 mm, derretido en juntas color gris, incluye el mortero y la preparación de la superficie	3.66	m ²		-
3.07	Suministro e instalación de porcelanato para muros color blanco mate de 30x60cm, juntas de 2 mm, derretidos en juntas color blanco, incluye el mortero y la preparación de la superficie	21.61	m ²		-
3.08	Suministro e Instalación de Plafón 2x2'x7mm vinil yeso color blanco. Incluye estructura en metal (Angulares, Maint Tee y Cross Tee).	3.88	m ²		-
3.09	Suministro e instalación de lámparas parabólicas de plafón 2x2' con tubos LED T8, de 18w 24", 800LM, 4000K, 120-277VAC con certificación UL	1.00	ud		-
3.10	Suministro e instalación de inodoro de tanque con tapa, de una pieza color blanco en porcelanato, taza elongada y botón push, capacidad de tanque de 4.8 litros. Incluye todas las piezas y materiales necesarios para la instalación	1.00	ud		-
3.11	Suministro e instalación de lavamanos ovalado empotrado en pared sin pedestal. Sifón metálico de 1-1/4" con acabado cromado y boquilla con cola metálica con acabado cromado tipo push con rebosadero. Incluye todas las piezas y materiales necesarios para la instalación	1.00	ud		-
3.12	Suministro e instalación de llave monomando para lavamanos en acero inoxidable de 1 hoyo, acabado cromado, enroscado de 3/8", tipo de manija en palanca y consumo de agua de 1.2 GPM	1.00	ud		-
3.13	Suministro e instalación de barras de apoyo para baños en acero inoxidable de 24" de longitud y 1 1/2" diámetro de barra, acabado cromado con cubre fallos	1.00	ud		-
3.14	Suministro e Instalación de dispensador de papel higiénico jumbo de acero inoxidable, acabado satinado color plateado, rollo de 9" con núcleo de 2.5" para montaje en pared con cerradura	1.00	ud		-
3.15	Suministro e instalación de dispensador de jabón líquido en acero inoxidable de 1000 ML, acabado satinado color plateado, funcionamiento por pulsador con botón grande, cerradura y visor de nivel, montaje en pared y modelo vertical	1.00	ud		-
3.16	Suministro e instalación de espejo plano rectangular de 0.70x1.00 m y 5 mm de espesor, sin marco, con canto pulido y sujetadores para pared de acero inoxidable no visibles	1.00	ud		-
3.17	Suministro e instalación de dispensador de rollos de papel toalla para manos en acero inoxidable con acabado satinado color plateado, montaje en pared	1.00	ud		-
3.18	Suministro e instalación de desagüe de piso cuadrado con rejilla cromada para salida de 2", acabado en acero inoxidable. Incluye sifón PVC para drenaje de 2"	1.00	ud		-
3.19	Suministro e instalación de puerta nueva en madera de caoba, con una dimensión de 0.95x2.10m con marco. Incluye cerradura, tipo de manija en palanca con llave, acabado satinado color níquel.	1.00	ud		-
3.20	Suministro e instalación de interruptor rectangular sencillo de tecnopolimero color blanco, voltaje de 110 v. Empotrable en pared. Incluye salida eléctrica con Tubo 1/2" PVC SDR-26 y Alambre #12 TW.	1.00	ud		-
3.21	Traslado de escombros demolidos	2.00	m ³		-
3.22	Bote de escombros	2.00	m ³		-
3.23	Limpieza continua	1.00	pa		-
Sub-total					RDS



OBRA: Adecuación de espacios para Trasladar el TNA al Juzgado de Paz de Bonao

UBIC.: JUZGADO DE PAZ DE BONAÑO

Fecha :

Solicitado por :

Preparado por :

Part.	Descripción	Cant.	Ud.	Precio	Valor (\$RD)
4.00	COCINA				
4.01	Retiro de gabinete de piso existente	1.00	pa		-
4.02	Retiro de tope en mármolite existente	1.00	ud		-
4.03	Suministro e instalación de gabinetes de piso bajo meseta, en madera de caoba, con puertas apaneladas y gavetas. Altura de 0.85m sobre nivel de piso terminado	18.40	pl		-
4.04	Suministro e instalación de tope para cocina de sobre poner, con reingruese de 2cm y salpicadero de 40 cm, fabricado en granito natural color negro Galaxy, debidamente sellado y encerado	2.75	m ²		-
4.05	Suministro e instalación de fregadero sencillo cuadrado en acero inoxidable de 0.45x0.45m, con una profundidad de 0.20 m sin hoyo para mezcladora, color plateado y acabado pulido, instalación bajo tope. Mezcladora monomando de acero inoxidable para fregadero, tipo de cierre en palanca, color plateado y acabado pulido. Sifón rígido para fregadero de PVC color blanco de 1.20"	1.00	ud		-
4.06	Suministro e instalación de tomacorriente de piso para meseta de cocina, receptáculo desplegable de acero inoxidable, caja color negro, capacidad máxima de 10A, con 2 tomas y voltaje 120V. Incluye salida eléctrica con Tubo 1/2" PVC RDR-26 y Alambre #12 TW	2.00	ud		-
4.07	Limpieza continua y bote	1.00	pa		-
Sub-total					RD\$ -

5.00	SALA DE AUDIENCIA				
5.01	Desmorte de puerta sencilla existente (Incluye marcos)	1.00	pa		-
5.02	Cierre de hueco de puerta en sheetrock doble cara, con insulación acústica	2.14	m ²		-
5.03	Mantenimiento de estrado completo (pulimento, masillado y pintura con color similar al existentes). Incluye sustitución de piso de tarima por plancha de plywood de 3/4"	1.00	pa		-
5.04	Suministro e instalación de piso de vinil machihembrado 0.30x0.30m color madera, similar al estrado	13.88	m ²		-
5.05	Mantenimiento de bancos (pulimento, masillado y pintura con color similar al existente)	1.00	ud		-
5.06	Mantenimiento de puertas en caoba dobles (pulimento, masillado y pintura con color similar al existente). Incluye cambio de bisagras y cerraduras en mal estado	4.00	ud		-
5.07	Mantenimiento de puertas en caoba sencillas (pulimento, masillado y pintura con color similar al existente). Incluye cambio de bisagras y cerraduras en mal estado	1.00	ud		-
5.08	Limpieza continua y bote	1.00	pa		-
Sub-total					RD\$ -

6.00	OFICINA DEL JUEZ				
6.01	Desmorte de puerta sencilla existente (Incluye marcos)	2.00	pa		-
6.02	Desmorte de ventana salomónica con celosía existente de 1.20x1.60m	1.00	pa		-
6.03	Suministro y colocación de muros de sheetrock 2 caras con insulación acústica estructura de 3 5/8" galvanizada, hasta fondo losa de techo	23.65	m ²		-
6.04	Reducción de hueco de ventana de 1.20 m a 1.00 m de ancho, incluye la terminación de superficie.	1.00	ud		-
6.05	Suministro y colocación de ventana salomónica de celosía de 1x1.60m, similar a la existente	1.00	ud		-
6.06	Suministro e instalación de puerta nueva en madera de caoba, con una dimensión de 0.95x2.10m con marco, incluye cerradura, tipo de manija en palanca con llave, acabado satinado color niquel.	2.00	ud		-
6.07	Reubicación de interruptor rectangular sencillo de tecnopolimero color blanco, voltaje de 110v, Empotrable en pared con su respectiva salida eléctrica. (Incluye suministro, ranurado y terminación de superficie)	1.00	pa		-
6.08	Suministro e instalación de lámparas parabólicas de superficies 2x4' con tubos LED T8, de 18w 24", 800LM, 4000K, 120-277VAC con certificación UL	3.00	ud		-
6.09	Limpieza continua y bote	1.00	pa		-
Sub-total					RD\$ -



OBRA: Adecuación de espacios para Trasladar el TNA al Juzgado de Paz de Bonao

UBIC.: JUZGADO DE PAZ DE BONAÑO

Fecha :

Solicitado por :

Preparado por :

Part.	Descripción	Cant.	Ud.	Precio	Valor (\$RD)
7.00	RECEPCION DE DOCUMENTOS				
7.01	Desmonte de puerta sencilla de madera existente (incluye marcos)	2.00	ud		-
7.02	Desmonte de puerta sencilla de cristal existente (Incluye marcos)	7.00	pa		-
7.03	Cierre de hueco de puerta en sheetrock doble cara, con insulación acústica	2.17	m ²		-
7.04	Apertura de sheetrock para hueco de puerta de 0.90m x 2.10m (Incluye terminación)	1.00	ud		-
7.05	Suministro y colocación de muras de sheetrock 2 caras con insulación acústica estructura de 3 5/8" galvanizada, hasta fondo losa de techo	11.14	m ²		-
7.06	Mantenimiento y reinstalación de puerta de cristal (puede incluir cambio de lavín, ajuste de bisagra, entre otros)	1.00	ud		-
7.07	Suministro e instalación de puerta nueva en madera de caoba, con una dimensión de 1.00x2.10m con marco. Incluye cerradura, tipo de manija en 22.5" x 1" con llave, acabado satinado color níquel	1.00	ud		-
7.08	Suministro e instalación de lámparas parabólicas de superficies 242 con tubos LED T8 de 18w 24", 800LM, 4000K, 120-277VAC con certificación UL	1.00	ud		-
7.09	Suministro e instalación de lámparas parabólicas de superficies 242 con tubos LED T8 de 18w 24", 800LM, 4000K, 120-277VAC con certificación UL	20	ud		-
7.10	Reubicación de interruptor rectangular sencillo de tecnopolímero color blanco, voltaje de 110v. Empotrable en pared con su respectiva salida eléctrica con Tubo 1/2" PVC SDR-26 y Alambre #12 TW. (Incluye suministro, ranurado y terminación de superficie)	30	pa		-
7.11	Suministro e instalación de interruptor rectangular sencillo de tecnopolímero color blanco, voltaje de 110v. Empotrable en pared. Incluye salida eléctrica con Tubo 1/2" PVC SDR-26 y Alambre #12 TW	15	ud		-
7.12	Traslado y bote de material demolido	20	pa		-
7.13	Limpieza continua	20	pa		-
	Sub-total				-
8.00	OFICINISTA				
8.01	Desmonte de puerta sencilla de madera existente (incluye marcos)	22	pa		-
8.02	Limpieza continua y bote	100	pa		-
	Sub-total				RDS -
9.00	PINTURA				
9.01	Suministro y aplicación de pintura satinada interior en techo, color blanco 03, 2 manos. Incluye preparación de superficie (masillado, lijado, rapillado, entre otros)	312.00	m ²		-
9.02	Suministro y aplicación de pintura satinada en muros interiores, color igual al existente 2 manos. Incluye preparación de superficie (masillado, lijado, rapillado, entre otros)	801.38	m ²		-
9.03	Suministro y aplicación de pintura satinada en muros exteriores, color igual al existente 2 manos. Incluye preparación de superficie (masillado, lijado, rapillado, entre otros)	411.00	m ²		-
	Sub-total				RDS -
10.00	MISCELANEOS				
10.01	Demolición de pisos existentes (incluye mortero, en la entrada)	1.53	m ²		-
10.02	Suministro e instalación de piso en porcelanato de alto tráfico antideslizante color gris de 60x60cm, juntas de 3 mm, detalles en juntas color gris, incluye el mortero y la preparación de la superficie	25	m ²		-
10.03	Suministro y colocación de zócalos, color y tamaño similar al existente	20.30	ml		-
10.04	Suministro e instalación de lámparas parabólicas de superficies 242 con tubos LED T8 de 18w 24", 800LM, 4000K, 120-277VAC con certificación UL	1.00	ud		-
10.05	Reparación puerta de hierro peatonal sencilla (incluye pintura)	1.00	ud		-
10.06	Reparación puerta de hierro peatonal doble (Incluye pintura)	1.00	ud		-
10.07	Suministro e instalación de hierros de protección en vena perimetral similar al existente (Lado frontal)	31.78	pa		-
10.08	Mantenimiento en hierros de vena existente (Incluye pintura Anti-risiva y pintura esmalte)	123.62	pa		-
10.09	Limpieza continua y final	1.00	ud		-
	Sub-total				RDS -
	TOTAL GENERAL (RD\$)				



Id	Mod de tarea	Nombre de tarea	Duración	Comienzo	Fin
87	Tarea	Suministro y aplicación de pintura satinada en muros interiores, color igual al existente. 2 manos. Incluye preparación de superficie (masillado, lijado, ranillarlos, entre otros).	1 día	mar 16/5/23	mié 17/5/23
88	Tarea	Suministro y colocación de interruptores sencillo color blanco (Incluye, terminación y alambrado nuevo desde las luces).	1 día	mié 17/5/23	jue 18/5/23
89	Tarea	Confección y colocación de puertas de caoba, similar a las existentes, A=1.00m @ 1.00m, H = 2.10m. Incluye cerradura, tipo de manija en palanca con llave.	1 día	jue 18/5/23	vie 19/5/23
90	Tarea	Suministro y colocación de puertas de caoba, A= 0.70m H = 1.90m. Incluye, cerradura para	1 día	vie 19/5/23	lun 22/5/23

Proyecto: Proyecto1 Fecha: dom 9/4/23	Tarea: Hito externo División: Tarea inactiva Hito: Hito inactivo Resumen: Resumen inactivo Resumen del proyecto: Tarea manual Tareas externas: Sólo duración	Informe de resumen manual: Resumen manual: Sólo el comienzo: Sólo fin: Fecha límite: Progreso:
------------------------------------------	-----------------------------------------------------------------------------------------------------------------------------------------------------------------------------------	---------------------------------------------------------------------------------------------------------------

Página 17

Id	Mod de tarea	Nombre de tarea	Duración	Comienzo	Fin
91	Tarea	Suministro y colocación de puertas de caoba, A= 0.90m H = 2.10m. Incluye, cerradura para cubículos de personas con condiciones especiales)	1 día	lun 22/5/23	mar 23/5/23
92	Tarea	Recolocación de puertas de caoba, A= 0.80m H = 2.10m. Incluye, mantenimiento, cerradura para cubículos de vertedero)	1 día	mar 23/5/23	mié 24/5/23
93	Tarea	Suministro e instalación de inodoro de tanque con tapa de caída lenta, de una pieza color blanco en porcelanato, taza elongada, capacidad de tanque de 4.8 litros. Incluye todas las piezas y materiales necesarios para la instalación.	1 día	mié 24/5/23	jue 25/5/23

Proyecto: Proyecto1 Fecha: dom 9/4/23	Tarea: Hito externo División: Tarea inactiva Hito: Hito inactivo Resumen: Resumen inactivo Resumen del proyecto: Tarea manual Tareas externas: Sólo duración	Informe de resumen manual: Resumen manual: Sólo el comienzo: Sólo fin: Fecha límite: Progreso:
------------------------------------------	-----------------------------------------------------------------------------------------------------------------------------------------------------------------------------------	---------------------------------------------------------------------------------------------------------------

Página 18



Id	Mod de tarea	Nombre de tarea	Duración	Comienzo	Fin
94	Tarea	Suministro e instalación de orinal color blanco en porcelanato. Incluye todas las piezas y materiales necesarios para la instalación.	1 día	jue 25/5/23	vie 26/5/23
95	Tarea	Suministro e instalación de lavamanos bajo meseta, pieza color blanco en porcelanato. Sifón metálico de 1-1/4" con acabado cromado y boquilla con cola metálica con acabado cromado tipo push con rebosadero. Incluye todas las piezas y materiales necesarios.	1 día	vie 26/5/23	lun 29/5/23
96	Tarea	Suministro y colocación de base en hierro negro para tope de grifo pintado con pintura antioxidante industrial	1 día	lun 29/5/23	mar 30/5/23

Proyecto: Proyecto1 Fecha: dom 9/4/23	Tarea: Hito externo División: Tarea inactiva Hito: Hito inactivo Resumen: Resumen inactivo Resumen del proyecto: Tarea manual Tareas externas: Sólo duración	Informe de resumen manual: Resumen manual: Sólo el comienzo: Sólo fin: Fecha límite: Progreso:
------------------------------------------	-----------------------------------------------------------------------------------------------------------------------------------------------------------------------------------	---------------------------------------------------------------------------------------------------------------

Página 19

Id	Mod de tarea	Nombre de tarea	Duración	Comienzo	Fin
97	Tarea	Suministro y colocación de tope de granito Galaxy. SNPT=0.85M, faldá 0.25M + zócalo 0.10 M, hueco para	1 día	mar 30/5/23	mié 31/5/23
98	Tarea	Su ministro e instalación de lavamanos ovalado de pedestal, pieza color blanco en porcelanato. Sifón metálico de 1-1/4" con acabado cromado y boquilla con cola metálica con acabado cromado tipo push con rebosadero. Incluye todas las piezas y materiales ne	1 día	mié 31/5/23	jue 1/6/23
99	Tarea	Suministro e instalación de llave monomando para lavamanos en acero inoxidable de 1 hoyo, color plateado, enroscado de 3/8". tipo de manija en palanca y consumo de agua de 1.2 GPM.	1 día	jue 1/6/23	vie 2/6/23

Proyecto: Proyecto1 Fecha: dom 9/4/23	Tarea: Hito externo División: Tarea inactiva Hito: Hito inactivo Resumen: Resumen inactivo Resumen del proyecto: Tarea manual Tareas externas: Sólo duración	Informe de resumen manual: Resumen manual: Sólo el comienzo: Sólo fin: Fecha límite: Progreso:
------------------------------------------	-----------------------------------------------------------------------------------------------------------------------------------------------------------------------------------	---------------------------------------------------------------------------------------------------------------

Página 20



Id	Modi de tarea	Nombre de tarea	Duración	Comienzo	Fin	Gantt Chart (May 23 - Aug 23)													
1	+	Adecuación espacios de Tribuna de Niños, Niñas y Adolescentes de Bonaos.	88 días?	lun 24/4/23	mié 23/8/23	[Gantt bar from 24/4 to 23/8]													
2		BAÑO DE EMPLEADOS	22 días	lun 24/4/23	mar 23/5/23	[Gantt bar from 24/4 to 23/5]													
3		Retiro de aparatos sanitarios existentes (inodoro y lavamanos)	1 día	lun 24/4/23	lun 24/4/23	[Gantt bar at 24/4]													
4		Desmante de puerta existente (Incluye demolición de pisos existentes (incluye mortero e= 0,10m)	1 día	mar 25/4/23	mar 25/4/23	[Gantt bar at 25/4]													
5		Demolición de pisos existentes (incluye mortero e= 0,10m)	1 día	mié 26/4/23	mié 26/4/23	[Gantt bar at 26/4]													
6		Retiro de cerámicas de paredes existentes en área de baños	1 día	jue 27/4/23	jue 27/4/23	[Gantt bar at 27/4]													
<p>Proyecto: Proyecto1 Fecha: dom 9/4/23</p> <p> Tarea [Bar] Hito externo [Diamond] Informe de resumen manual [Bar] División [Dotted Bar] Tarea inactiva [Bar] Resumen manual [Bar] Hito [Diamond] Hito inactivo [Diamond] Sólo el comienzo [C] Resumen [Bar] Resumen inactivo [Bar] Sólo fin [F] Resumen del proyecto [Bar] Tarea manual [Bar] Fecha limite [Bar] Tareas externas [Bar] Sólo duración [Bar] Progreso [Bar] </p>																			

Página 1

Id	Modi de tarea	Nombre de tarea	Duración	Comienzo	Fin	Gantt Chart (May 23 - Aug 23)													
8	+	Suministro e instalación de piso en porcelanato de alto tráfico antideslizante color gris de 30x60cm, juntas de 2 mm, derredido en juntas color gris, incluye el mortero y la preparación de la superficie	1 día	vie 28/4/23	vie 28/4/23	[Gantt bar at 28/4]													
9	+	Suministro e instalación de porcelanato para muros color blanco mate de 30x60cm, juntas de 2 mm, derredidos en juntas color blanco, incluye el mortero y la preparación de la superficie	1 día	lun 1/5/23	lun 1/5/23	[Gantt bar at 1/5]													
10	+	Suministro e Instalación de Plafón 2x2x7mm vinil yeso color blanco. Incluye estructura en metal (Angulares, Maint Tee y Cross Tee).	1 día	mar 2/5/23	mar 2/5/23	[Gantt bar at 2/5]													
<p>Proyecto: Proyecto1 Fecha: dom 9/4/23</p> <p> Tarea [Bar] Hito externo [Diamond] Informe de resumen manual [Bar] División [Dotted Bar] Tarea inactiva [Bar] Resumen manual [Bar] Hito [Diamond] Hito inactivo [Diamond] Sólo el comienzo [C] Resumen [Bar] Resumen inactivo [Bar] Sólo fin [F] Resumen del proyecto [Bar] Tarea manual [Bar] Fecha limite [Bar] Tareas externas [Bar] Sólo duración [Bar] Progreso [Bar] </p>																			

Página 2



Id	Modi de tarea	Nombre de tarea	Duración	Comienzo	Fin	Gantt Chart (May 23 - Aug 23)													
11	+	Suministro e instalación de lámparas parabólicas de plafón 2x2 con tubos LED T8, de 18w 24", 800LM, 4000K, 120-277VAC con certificación ENEC	1 día	mié 3/5/23	mié 3/5/23	[Gantt bar at 3/5]													
12	+	Suministro e instalación de inodoro de tanque con tapa, de una pieza color blanco en porcelanato, taza plorificada y botón push, capacidad de tanque de 4,8 litros. Incluye todas las piezas y materiales necesarios para la	1 día	jue 4/5/23	jue 4/5/23	[Gantt bar at 4/5]													
<p>Proyecto: Proyecto1 Fecha: dom 9/4/23</p> <p> Tarea [Bar] Hito externo [Diamond] Informe de resumen manual [Bar] División [Dotted Bar] Tarea inactiva [Bar] Resumen manual [Bar] Hito [Diamond] Hito inactivo [Diamond] Sólo el comienzo [C] Resumen [Bar] Resumen inactivo [Bar] Sólo fin [F] Resumen del proyecto [Bar] Tarea manual [Bar] Fecha limite [Bar] Tareas externas [Bar] Sólo duración [Bar] Progreso [Bar] </p>																			

Página 3

Id	Modi de tarea	Nombre de tarea	Duración	Comienzo	Fin	Gantt Chart (May 23 - Aug 23)													
13	+	Suministro e instalación de lavamanos ovalado empotrado en pared sin pedestal, Sifón metálico de 1-1/4" con acabado cromado y boquilla con cola metálica con acabado cromado tipo push con rebosadero. Incluye todas las piezas y materiales necesarios para la	1 día	vie 5/5/23	vie 5/5/23	[Gantt bar at 5/5]													
14	+	Suministro e instalación de llave monomando para lavamanos en acero inoxidable de 1 hoyo, acabado cromado, enroscado de 3/8", tipo de manija en palanca y consumo de agua de 1.2 GPM	1 día	lun 8/5/23	lun 8/5/23	[Gantt bar at 8/5]													
<p>Proyecto: Proyecto1 Fecha: dom 9/4/23</p> <p> Tarea [Bar] Hito externo [Diamond] Informe de resumen manual [Bar] División [Dotted Bar] Tarea inactiva [Bar] Resumen manual [Bar] Hito [Diamond] Hito inactivo [Diamond] Sólo el comienzo [C] Resumen [Bar] Resumen inactivo [Bar] Sólo fin [F] Resumen del proyecto [Bar] Tarea manual [Bar] Fecha limite [Bar] Tareas externas [Bar] Sólo duración [Bar] Progreso [Bar] </p>																			

Página 4



Id de tarea	Mod/Nombre de tarea	Duración	Comienzo	Fin
34	Suministro e instalación de porcelanato para muros color blanco mate de 30x60cm, juntas de 2 mm, derretidos en juntas color blanco, incluye el mortero y la preparación de la superficie	1 día	jue 1/6/23	jue 1/6/23
35	Suministro e Instalación de Plafón 2x2x7mm vinil yeso color blanco. Incluye estructura en metal (Angulares, Maint Tee y Cross Tee).	1 día	vie 2/6/23	vie 2/6/23
36	Suministro e instalación de lámparas parabólicas de plafón 2x2' con tubos LED T8, de 18w 24", 800LM, 4000K, 120-277VAC con certificación I.E.	1 día	lun 5/6/23	lun 5/6/23

Proyecto: Proyecto1 Fecha: dom 9/4/23	Tarea: Hito externo División: Tarea inactiva Hito: Hito inactivo Resumen: Resumen inactivo Resumen del proyecto: Tarea manual Tareas externas: Sólo duración	Informe de resumen manual: Resumen manual: Sólo el comienzo: Sólo fin: Fecha límite: Progreso:
------------------------------------------	-----------------------------------------------------------------------------------------------------------------------------------------------------------------------------------	---------------------------------------------------------------------------------------------------------------

Página 9

Id de tarea	Mod/Nombre de tarea	Duración	Comienzo	Fin
37	Suministro e instalación de inodoro de tanque con tapa de caída lenta, de una pieza color blanco en porcelanato, taza elongada y botón push, capacidad de tanque de 4.8 litros. Incluye todas las piezas y materiales necesarios para la instalación	1 día	mar 6/6/23	mar 6/6/23
38	Suministro e instalación de lavamanos ovalado empotrado en pared sin pedestal, color blanco en porcelanato. Sifón metálico de 1-1/4" con acabado cromado y boquilla con cola metálica con acabado cromado tipo push con rebosadero. Incluye todas las piezas y	1 día	mié 7/6/23	mié 7/6/23

Proyecto: Proyecto1 Fecha: dom 9/4/23	Tarea: Hito externo División: Tarea inactiva Hito: Hito inactivo Resumen: Resumen inactivo Resumen del proyecto: Tarea manual Tareas externas: Sólo duración	Informe de resumen manual: Resumen manual: Sólo el comienzo: Sólo fin: Fecha límite: Progreso:
------------------------------------------	-----------------------------------------------------------------------------------------------------------------------------------------------------------------------------------	---------------------------------------------------------------------------------------------------------------

Página 10



Id de tarea	Mod/Nombre de tarea	Duración	Comienzo	Fin
39	Suministro e instalación de llave monomando para lavamanos en acero inoxidable de 1 hoyo, acabado cromado, enroscado de 3/8", tipo de manija en palanca y consumo de agua de 1.2 GPM	1 día	jue 8/6/23	jue 8/6/23
40	Suministro e instalación de barras de apoyo para baños en acero inoxidable de 24" de longitud y 1 1/2" de diámetro de barra, acabado cromado en el baño	1 día	vie 9/6/23	vie 9/6/23
41	Suministro e Instalación de dispensador de papel higiénico jumbo de acero inoxidable acabado satinado color plateado, rollo de 9' con núcleo de 2.5' para montaje en pared con cerradura	1 día	lun 12/6/23	lun 12/6/23

Proyecto: Proyecto1 Fecha: dom 9/4/23	Tarea: Hito externo División: Tarea inactiva Hito: Hito inactivo Resumen: Resumen inactivo Resumen del proyecto: Tarea manual Tareas externas: Sólo duración	Informe de resumen manual: Resumen manual: Sólo el comienzo: Sólo fin: Fecha límite: Progreso:
------------------------------------------	-----------------------------------------------------------------------------------------------------------------------------------------------------------------------------------	---------------------------------------------------------------------------------------------------------------

Página 11

Id de tarea	Mod/Nombre de tarea	Duración	Comienzo	Fin
42	Suministro e instalación de dispensador de jabón líquido en acero inoxidable de 1000 ML, acabado satinado color plateado, funcionamiento por pulsador con botón grande, cerradura y visor de nivel. montaje	1 día	mar 13/6/23	mar 13/6/23
43	Suministro e instalación de espejo plano rectangular de 0.70x1.00 m y 5 mm de espesor, sin marco, con canto pulido y sujetadores para pared de acero inoxidable no	1 día	mié 14/6/23	mié 14/6/23
44	Suministro e instalación de dispensador de rollos de papel toalla para manos en acero inoxidable con acabado satinado color plateado, montaje en pared	1 día	jue 15/6/23	jue 15/6/23

Proyecto: Proyecto1 Fecha: dom 9/4/23	Tarea: Hito externo División: Tarea inactiva Hito: Hito inactivo Resumen: Resumen inactivo Resumen del proyecto: Tarea manual Tareas externas: Sólo duración	Informe de resumen manual: Resumen manual: Sólo el comienzo: Sólo fin: Fecha límite: Progreso:
------------------------------------------	-----------------------------------------------------------------------------------------------------------------------------------------------------------------------------------	---------------------------------------------------------------------------------------------------------------

Página 12

iiOT | CPNoodl NQ | * ii 3 7 w * | HLE
 * 333 * I H H H
 * 017 * 00 * S E E * WS

id	Mod/Nombre de tarea	Duración	Comienzo	Fin	Gantt Chart (May '23 to Aug '23)													
45	Suministro e instalación de desagüe de piso cuadrado con rejilla cromada para salida de 2", acabado en acero inoxidable. Incluye sifón DN 40, para drenaje de 2"	1 día	vie 16/6/23	vie 16/6/23	[Gantt bar from 16/6/23 to 16/6/23]													
46	Suministro e instalación de puerta nueva en polimetálico color madera, con una dimensión de 1.00x2.10m con marco. Incluye cerradura, tipo de manija en palanca con llave, acabado satinado color níquel	1 día	lun 19/6/23	lun 19/6/23	[Gantt bar from 19/6/23 to 19/6/23]													
47	Suministro e instalación de interruptor rectangular sencillo de tecnopolímero color blanco, voltaje de 110v. Empotrable en pared. Incluye salida eléctrica con Tubo 3/4" PVC SDR-26 y Alambre #12	1 día	mar 20/6/23	mar 20/6/23	[Gantt bar from 20/6/23 to 20/6/23]													
48	Traslado de escombros demolidos	1 día	mié 21/6/23	mié 21/6/23	[Gantt bar from 21/6/23 to 21/6/23]													
49	Bote de escombros	1 día	jue 22/6/23	jue 22/6/23	[Gantt bar from 22/6/23 to 22/6/23]													

Proyecto: Proyecto1
Fecha: dom 9/4/23

Tarea: [Bar] Hito externo: [Diamond] Informe de resumen manual: [Bar]
 División: [Dotted] Tarea inactiva: [White] Resumen manual: [Bar]
 Hito: [Diamond] Hito inactivo: [White] Sólo el comienzo: [C]
 Resumen: [Bar] Resumen inactivo: [White] Sólo fin: [C]
 Resumen del proyecto: [Bar] Tarea manual: [Bar] Fecha límite: [Bar]
 Tareas externas: [Bar] Sólo duración: [Bar] Progreso: [Bar]

Página 13

id	Mod/Nombre de tarea	Duración	Comienzo	Fin	Gantt Chart (May '23 to Aug '23)																
50	Limpieza continua	1 día	vie 23/6/23	vie 23/6/23	[Gantt bar from 23/6/23 to 23/6/23]																
51	BAÑO PUBLICO	23 días	lun 26/6/23	mié 26/7/23	[Gantt bar from 26/6/23 to 26/7/23]																
52					Retiro de aparatos sanitarios existentes (inodoro y lavamanos)	1 día	lun 26/6/23	lun 26/6/23	[Gantt bar from 26/6/23 to 26/6/23]												
53					Desmante de puerta existente (Incluye ampliación de hueco para puerta de 0.80x2.10m a 1.00x2.10m. Incluye la terminación (pañete, Demolición de pisos existentes (incluye mortero en 0.10m)	1 día	mar 27/6/23	mar 27/6/23	[Gantt bar from 27/6/23 to 27/6/23]												
54	Ampliación de hueco para puerta de 0.80x2.10m a 1.00x2.10m. Incluye la terminación (pañete, Demolición de pisos existentes (incluye mortero en 0.10m)	1 día	mié 28/6/23	mié 28/6/23	[Gantt bar from 28/6/23 to 28/6/23]																
56	Retiro de cerámicas de paredes existentes en área de baños	1 día	jue 29/6/23	jue 29/6/23	[Gantt bar from 29/6/23 to 29/6/23]																
57	Retiro de cerámicas de paredes existentes en área de baños	1 día	vie 30/6/23	vie 30/6/23	[Gantt bar from 30/6/23 to 30/6/23]																

Proyecto: Proyecto1
Fecha: dom 9/4/23

Tarea: [Bar] Hito externo: [Diamond] Informe de resumen manual: [Bar]
 División: [Dotted] Tarea inactiva: [White] Resumen manual: [Bar]
 Hito: [Diamond] Hito inactivo: [White] Sólo el comienzo: [C]
 Resumen: [Bar] Resumen inactivo: [White] Sólo fin: [C]
 Resumen del proyecto: [Bar] Tarea manual: [Bar] Fecha límite: [Bar]
 Tareas externas: [Bar] Sólo duración: [Bar] Progreso: [Bar]

Página 14



id	Mod/Nombre de tarea	Duración	Comienzo	Fin	Gantt Chart (May '23 to Aug '23)													
58	Suministro e instalación de piso en porcelanato de alto tráfico antideslizante color gris de 30x60cm, juntas de 2 mm, derredido en juntas color gris, incluye el mortero y la preparación de la superficie	1 día	lun 3/7/23	lun 3/7/23	[Gantt bar from 3/7/23 to 3/7/23]													
59	Suministro e instalación de porcelanato para murete color blanco mate de 30x60cm, juntas de 2 mm, derredidos en juntas color blanco; incluye el mortero y la preparación de la superficie	1 día	mar 4/7/23	mar 4/7/23	[Gantt bar from 4/7/23 to 4/7/23]													
60	Suministro e instalación de Plafón 2x2 x 7mm de yeso color blanco. Incluye estructura grimal (Albulares, Haint Tee y Cross Tee).	1 día	mié 5/7/23	mié 5/7/23	[Gantt bar from 5/7/23 to 5/7/23]													

Proyecto: Proyecto1
Fecha: dom 9/4/23

Tarea: [Bar] Hito externo: [Diamond] Informe de resumen manual: [Bar]
 División: [Dotted] Tarea inactiva: [White] Resumen manual: [Bar]
 Hito: [Diamond] Hito inactivo: [White] Sólo el comienzo: [C]
 Resumen: [Bar] Resumen inactivo: [White] Sólo fin: [C]
 Resumen del proyecto: [Bar] Tarea manual: [Bar] Fecha límite: [Bar]
 Tareas externas: [Bar] Sólo duración: [Bar] Progreso: [Bar]

Página 15

id	Mod/Nombre de tarea	Duración	Comienzo	Fin	Gantt Chart (May '23 to Aug '23)													
61	Suministro e instalación de lámparas parabólicas de plafón 2x2 con tubos LED T8, de 18w 24", 800LM, 4000K, 120-277VAC con certificación I II	1 día	jue 6/7/23	jue 6/7/23	[Gantt bar from 6/7/23 to 6/7/23]													
62	Suministro e instalación de inodoro de tanque con tapa, de una pieza color blanco en porcelanato, taza elongada y botón push, capacidad de tanque de 4.8 litros. Incluye todas las piezas y materiales necesarios para la	1 día	vie 7/7/23	vie 7/7/23	[Gantt bar from 7/7/23 to 7/7/23]													

Proyecto: Proyecto1
Fecha: dom 9/4/23

Tarea: [Bar] Hito externo: [Diamond] Informe de resumen manual: [Bar]
 División: [Dotted] Tarea inactiva: [White] Resumen manual: [Bar]
 Hito: [Diamond] Hito inactivo: [White] Sólo el comienzo: [C]
 Resumen: [Bar] Resumen inactivo: [White] Sólo fin: [C]
 Resumen del proyecto: [Bar] Tarea manual: [Bar] Fecha límite: [Bar]
 Tareas externas: [Bar] Sólo duración: [Bar] Progreso: [Bar]

Página 16

U33333
 SUTLJ 0=JL
 UJ 11111 U33333
 STIFFE U33333
 D-@ph°æ

83 3333 2*FFFF 3333 3333 2*FFFF 3333 3333 2*FFFF 3333

Mod de tarea	Nombre de tarea	Duración	Comienzo	Fin
79	Retiro de tope en marmolite existente	1 día	vie 28/7/23	vie 28/7/23
80	Suministro e instalación de gabinetes de piso bajo meseta, en madera de caoba, con puertas apaneladas y gavetas. Altura de 0.85m sobre nivel de piso terminado	1 día	lun 31/7/23	lun 31/7/23
81	Suministro e instalación de tope para cocina de sobre poner, con reengruse de 2cm y salpicadero de 40 cm, fabricado en granito natural color negro Galaxy, debidamente sellado y encerado	1 día	mar 1/8/23	mar 1/8/23

Tarea: Hito externo Informe de resumen manual
 División: Tarea inactiva Resumen manual
 Hito: Hito inactivo Sólo el comienzo
 Resumen: Resumen inactivo Sólo fin
 Resumen del proyecto: Tarea manual Fecha límite
 Tareas externas: Sólo duración Progreso



3333 2*FFFF 3333 3333 2*FFFF 3333

Mod de tarea	Nombre de tarea	Duración	Comienzo	Fin
82	Suministro e instalación de fregadero sencillo cuadrado en acero inoxidable de 0.45x0.45m, con una profundidad de 0.20 m sin hoyo para mezcladora, color plateado y acabado pulido, instalación bajo tope. Mezcladora	1 día	mié 2/8/23	mié 2/8/23
83	Suministro e instalación de tomacorriente de piso para meseta de cocina, receptáculo desplegable de acero inoxidable, caja color negro, capacidad mínima de 10A, con 2 tomas y voltaje 120V. Incluye salida eléctrica con Tubo 1/2" PVC	1 día	jue 3/8/23	jue 3/8/23
84	Limpieza continua y bote	1 día	vie 4/8/23	vie 4/8/23
86	SALA DE AUDIENCIA	8 días	lun 7/8/23	mié 16/8/23
87	Desmante de puerta sencilla existente	1 día	lun 7/8/23	lun 7/8/23

Tarea: Hito externo Informe de resumen manual
 División: Tarea inactiva Resumen manual
 Hito: Hito inactivo Sólo el comienzo
 Resumen: Resumen inactivo Sólo fin
 Resumen del proyecto: Tarea manual Fecha límite
 Tareas externas: Sólo duración Progreso

3333 2*FFFF 3333 3333 2*FFFF 3333 3333 2*FFFF 3333

Mod de tarea	Nombre de tarea	Duración	Comienzo	Fin
88	Cierre de hueco de puerta en sheetrock doble cara, con	1 día	mar 8/8/23	mar 8/8/23
89	Mantenimiento de estrado completo (pulimento, masillado y pintura con color similar al existente). Incluye sustitución de piso de tarima por plancha de aluminio de 1/2"	1 día	mié 9/8/23	mié 9/8/23
90	Suministro e instalación de piso de vinilo marfil de 0.30x0.60m color	1 día	lun 10/8/23	jue 10/8/23
91	Mantenimiento de bancos (pulimento, masillado y pintura con color similar al existente)	1 día	vie 11/8/23	vie 11/8/23
92	Mantenimiento de puertas en caoba dobles (pulimento, masillado y pintura con color similar al existente). Incluye	1 día	lun 14/8/23	lun 14/8/23

Tarea: Hito externo Informe de resumen manual
 División: Tarea inactiva Resumen manual
 Hito: Hito inactivo Sólo el comienzo
 Resumen: Resumen inactivo Sólo fin
 Resumen del proyecto: Tarea manual Fecha límite
 Tareas externas: Sólo duración Progreso



3333 2*FFFF 3333 3333 2*FFFF 3333

Mod de tarea	Nombre de tarea	Duración	Comienzo	Fin
93	Mantenimiento de puertas en caoba sencillas (pulimento, masillado y pintura con color similar al existente). Incluye también de bisagras y	1 día	mar 15/8/23	mar 15/8/23
94	Limpieza continua y bote	1 día	mié 16/8/23	mié 16/8/23
96	OFICINA DEL JUEZ	42 días	mar 27/8/23	mié 23/9/23
97	Desmante de puerta sencilla existente	1 día	jue 17/8/23	jue 17/8/23
98	Desmante de ventana salomónica con celosía existente de	1 día	vie 18/8/23	vie 18/8/23
99	Suministro y colocación de muros de sheetrock 2 caras con insulación acústica estructura de 3 5/8" galvanizada, hasta fondo losa de techo	1 día	lun 21/8/23	lun 21/8/23
100	Reducción de hueco de ventana de 1.20 m a 1.00 m de ancho, incluye la terminación	1 día	mar 22/8/23	mar 22/8/23

Tarea: Hito externo Informe de resumen manual
 División: Tarea inactiva Resumen manual
 Hito: Hito inactivo Sólo el comienzo
 Resumen: Resumen inactivo Sólo fin
 Resumen del proyecto: Tarea manual Fecha límite
 Tareas externas: Sólo duración Progreso



EMPRESA DE TRANSMISION ELECTRICA DOMINICANA
República Dominicana
Departamento de Servicios Generales
Año de la Innovación y la Competitividad



"CERTIFICACIÓN"

*Por este medio hacemos constar que la compañía **COSMO CARIBE SRL**, con RNC: 131-74279-3, a cargo de los Ing. Juan Oda lis Martínez Báez concluyó satisfactoriamente los trabajos readecuación de comedor exterior y baños comunes en **Nibaje-Santiago** realizados el **3 de marzo 2018**, como servicios contratados por nuestra **EMPRESA DE TRANSMISION ELECTRICA DOMINICANA (ETED)**.*

Solicitud expedida de la parte interesada, dada en Santo Domingo, Distrito Nacional, Capital de La Republica Dominicana, a los ocho días (20) días del mes de marzo del Año Dos Mil Diecinueve (2019).

Atentamente;

Ing. Rubén Reynoso
Gerente de Servicios Corporativos, ETED.

RR/kc. -



EMPRESA DE TRANSMISION ELECTRICA DOMINICANA
República Dominicana
Departamento de Servicios Generales
Año de la Innovación y la Competitividad



"CERTIFICACIÓN"

*Por este medio hacemos constar que la compañía **COSMO CARIBE SRL**, con RNC: 131-74279-3, a cargo de los Ing. Juan Oda lis Martínez Báez concluyó satisfactoriamente los trabajos acondicionamiento de verja perimetral **Subestación San Pedro I** realizados el **12 de marzo, 2019**, como servicios contratados por nuestra **EMPRESA DE TRANSMISION ELECTRICA DOMINICANA (ETED)**.*

Solicitud expedida de la parte interesada, dada en Santo Domingo, Distrito Nacional, Capital de La Republica Dominicana, a los ocho días (20) días del mes de marzo del Año Dos Mil Diecinueve (2019).

Atentamente;

Ing. Rubén Reynoso
Gerente de Servicios Corporativos, ETED.

RR/kc. -



EMPRESA DE TRANSMISION ELECTRICA DOMINICANA
República Dominicana
Departamento de Servicios Generales
Año de la Innovación y la Competitividad



"CERTIFICACIÓN"

*Por este medio hacemos constar que la compañía **COSMO CARIBE SRL** con RNC: 131-74279-3, a cargo de los Ing. Juan Oda lis Martínez Báez concluyó satisfactoriamente los trabajos pintura de escalera interior-exterior Centro **Control de Energía** realizados el **29 de enero, 2019**, como servicios contratados por nuestra **EMPRESA DE TRANSMISION ELECTRICA DOMINICANA (ETED)**.*

Solicitud expedida de la parte interesada, dada en Santo Domingo, Distrito Nacional, Capital de La Republica Dominicana, a los ocho días (20) días del mes de marzo del Año Dos Mil Diecinueve (2019).

Atentamente;

Ing. Rubén Reynoso
Gerente de Servicios Corporativos, ETED.

RR/kc. -



EMPRESA DE TRANSMISION ELECTRICA DOMINICANA
República Dominicana
Departamento de Servicios Generales
Año de la Innovación y la Competitividad

"CERTIFICACIÓN"

*Por este medio hacemos constar que la compañía **COSMO CARIBE SRL**, con RNC: 131-74279-3, a cargo de los Ing. Juan Oda lis Martínez Báez concluyó satisfactoriamente los trabajos acondicionamiento de dos naves Nibaje-**Santiago** realizados el **12 de diciembre 2018**, como servicios contratados por nuestra **EMPRESA DE TRANSMISION ELECTRICA DOMINICANA (ETED)**.*

Solicitud expedida de la parte interesada, dada en Santo Domingo, Distrito Nacional, Capital de La Republica Dominicana, a los ocho días (20) días del mes de marzo del Año Dos Mil Diecinueve (2019).

Atentamente;

Ing. Rubén Reynoso
Gerente de Servicios Corporativos, ETED.

RR/kc. -



OBRA: Adecuación de espacios para Trasladar el TNA al Juzgado de Paz de Bonao

Fecha :

UBIC.: JUZGADO DE PAZ DE BONAO

Solicitado por :

Preparado por :

Part.	Descripción	Cant.	Ud.	Precio	Valor (\$RD)
GASTOS INDIRECTOS					
No.	Descripción		%		Valor
1	Dirección técnica y responsabilidad		10.0%		-
2	Gastos administrativos y de obra		3.0%		-
3	Transporte		2.5%		-
Sub-total					RDS -
Sub-total Gravado					RDS -
Base Imponible de ITBIS					10%
					RDS -
4	ITBIS (18% del 10% del total Norma 07-2007)		18.0%		-
5	Seguro Social y Contra accidentes		4.5%		-
6	Ley de pensión y jubilación obreros de la construcción		1.0%		-
7	CODIA		0.1%		-
8	Equipos de Salud e Higiene		1.0%		-
9	Equipos de Seguridad y Protección personal		2.0%		-
Sub-total					RDS -
SUB-TOTAL GASTOS INDIRECTOS					RDS -
Imprevistos			5.0%		-
TOTAL GENERAL					RDS -

Preparado por :

Ing. Massiel Estévez
Ingeniero Supervisor

Revisado por :

Ing. Carlos J. Espinal Díaz
Gerente de Proyectos

Revisado por :

Arq. Rocio Altgracia
Gerente de Diseño y Planificación





República Dominicana
Consejo del Poder Judicial
Dirección General de Administración y Carrera Judicial
Dirección de Infraestructura Física



OBRA: Listado de cantidades para la adecuación de espacios para trasladar el tribunal de Niños, Niñas y Adolescentes, Santo Domingo, Justicia de El Seibo.

UBIC.: Provincia El Seibo.

FECHA:

Part.	Descripción	Und.	Cant.	PU	Valor (RD\$)	Subtotal
1.00	Preliminares					
1.01	Desmante de luminarias existentes	ud	20.00		-	
1.02	Desmante de Puertas existentes	ud	4.00		-	
1.03	Desmante de ventanas existentes	ud	2.00		-	
1.04	Demolición de muros de Sheetrock existentes	m ²	41.00		-	
1.05	Apertura de hueco para puerta en muro de Sheetrock (Incluye terminación)	pu	1.00		-	
1.06	Apertura de hueco para ventana de baño en muro de bloques (Incluye terminación)	pu	1.00		-	
1.07	Cierre de hueco para ventana de baño en muro de bloques (Incluye terminación)	pu	1.00		-	
1.08	Demolición de jardinera pequeña frontal	pl	1.00		-	
1.09	Demolición de piso existente (Incluye mortero)	m ²	7.50		-	
	Sub-total					RD\$ -
2.00	Terminaciones de Muros					
2.01	Suministro e instalación de muros de Sheetrock doble cara (Incluye estructura calibre 22)	m ²	51.00		-	
2.02	Suministro e instalación de muros de Sheetrock doble cara con fibra acústica (Incluye estructura calibre 22)	m ²	22.00		-	
2.03	Suministro e instalación de muros de Demaglass, doble cara	m ²	14.50		-	
	Sub-total			0.30		RD\$ -
3.00	Terminaciones de Techo					
3.01	Suministro e instalación de Plafón 2'x2' x 7mm vinil yeso (incluye estructura en metal) Maint Tee y Cross Tee	m ²	192.00		-	
	Sub-total			0.30		RD\$ -
4.00	Terminaciones de Pisos					
4.01	Pulido y brillanteo de piso de Granito existente con maquina rotativa y pulidora manual, con discos de diamante	m ²	192.00		-	
4.02	Suministro e instalación de Zócalos de Granito similar al existente H= 0.07mts	m	41.00		-	
	Sub-total			0.30		RD\$ -
5.00	Terminaciones de Madera					
5.01	Mantenimiento de puertas de madera existentes (Pulimento, masillado y pintura natural mate). Incluye cambio de bisagras y cerraduras.	ud	9.00		-	
5.02	Suministro e instalación de puertas nuevas de Caoba natural mate, similar a las existentes (Incluye llavin).	ud	2.00		-	
5.03	Suministro e instalación de puertas de Polimetálico en baños color blanco (Incluye llavin).	ud	2.00		-	
5.04	Suministro e instalación de plataforma en Piso Tratado (Estructura) y Plywood de 3/4" (Superficie)	pl	1.00		-	
5.05	Suministro e instalación de piso de vinyl Macromembrado 0.30 x 0.60mts color madera en superficie de plataforma	m ²	9.50		-	
	Sub-total					RD\$ -





República Dominicana
Consejo del Poder Judicial
Dirección General de Administración y Carrera Judicial
Dirección de Infraestructura Física



OBRA: Listado de cantidades para la adecuación de espacios para trasladar el tribunal de Niños, Niñas y Adolescentes del Poder Judicial de El Seibo.

UBIC.: Provincia El Seibo.

Part.	Descripción	Und.	Cant.	PU	Valor (RD\$)	Total
6.00	Instalaciones Eléctricas					
6.01	Suministro e instalación de salida de luz cristal. Tubo 1/2"x19" PVC SDR-26 y Alambre #12 TW	un	8.00		-	
6.02	Suministro e instalación de lámparas parafénicas de plafón 2x2" con tubos LED-T8 de 18w 24", 800LM, 4000K, 120-277VAC con certificación UL	un	26.00		-	
6.03	Suministro e instalación de interruptor rectangular sencillo de tecnopolimero color blanco, voltaje de 110 v. Empotrable en pared. Incluye salida eléctrica con Tubo 1/2"x19" PVC SDR-26 y Alambre #12 TW	un	12.00		-	
6.04	Suministro e instalación de interruptor rectangular doble de tecnopolimero color blanco, voltaje de 110 v. Empotrable en pared. Incluye salida eléctrica con Tubo 1/2"x19" PVC SDR-26 y Alambre #12 TW	un	1.00		-	
6.05	Suministro e instalación de tomacorriente doble de tecnopolimero color blanco, voltaje de 120V. Empotrable en pared. Incluye salida eléctrica con Tubo 1/2"x19" PVC SDR-26 y Alambre #12 TW	un	19.00		-	
6.06	Suministro y colocación de salidas de telecomunicación doble - voz y data. Accesorio de tapa ciega rectangular color blanco. Incluye salida con Tubo 1/2"x19" PVC SDR-26 y alambre dulce no.18 para sondeo.	un	19.00		-	
	Sub-total					RD\$
7.00	Instalaciones Sanitarias					
7.01	Suministro e instalación de porcelanato para muros color blanco mate de 30x60cm, juntas de 2 mm, derretido en juntas color blanco. Incluye el mortero y la preparación de la superficie	m ²	37.00		-	
7.02	Suministro e instalación de piso en porcelanato de alto tráfico antideslizante color gris de 60x60cm, juntas de 3 mm, derretido en juntas color gris. Incluye el mortero y la preparación de la superficie	m ²	7.20		-	
7.03	Suministro e instalación de inodoro de tanque con tapa de caída lenta, de una pieza color blanco en porcelanato, taza elongada y botón push, capacidad de tanque de 4.8 litros. Incluye todas las piezas y materiales necesarios para la instalación	un	2.00		-	
7.04	Suministro e instalación de lavamanos de pedestal color blanco, dimensión de 20x18", Sifón metálico de 1-1/4" con acabado cromado y boquilla con cola metálica con acabado cromado tipo push con rebosadero. Incluye todas las piezas y materiales necesarios para la instalación.	un	2.00		-	
7.05	Suministro e instalación de llave monomando para lavamanos niquelada de 1 hoyo, enroscado de 3/8", tipo de manija en palanca y consumo de agua de 1,2 GPM	un	2.00		-	
7.06	Suministro e instalación de desagüe de piso cuadrado con rejilla niquelada para salida de 2". Incluye sifón PVC para drenaje de 2"	un	2.00		-	
7.07	Suministro e instalación de espejo plano rectangular de 0.70x1.00 m y 5 mm de espesor, sin marco, con canto pulido y sujetadores para pared de acero inoxidable no visibles	un	16.00		-	
7.08	Suministro e instalación de dispensador de rollos de papel toalla para manos en acero inoxidable con acabado satinado color plateado, montaje en pared	un	2.00		-	
7.09	Suministro e instalación de dispensador de papel higiénico jumbo de acero inoxidable, acabado satinado color plateado, rollo de 9" con núcleo de 2.5" para montaje en pared con cerradura	un	2.00		-	
7.10	Suministro e instalación de dispensador de jabón líquido en acero inoxidable de 1000 ML, acabado satinado color plateado, funcionamiento por pulsador con botón grande, cerradura y visor de nivel, montaje en pared y modelo vertical	un	2.00		-	
7.11	Mano de obra de plomería por instalación de tuberías y piezas	un	1.00		-	





República Dominicana
 Consejo del Poder Judicial
 Dirección General de Administración y Carrera Judicial
 Dirección de Infraestructura Física



OBRA: Listado de cantidades para la adecuación de espacios para trasladar al tribunal de Niños, Niñas y Adolescentes de la Corte de Justicia de El Seibo.

UBIC.: Provincia El Seibo.

Part.	Descripción	Und.	Cant.	PU	Valor (RD\$)	Subtotal
7.12	Confeción de regilero sanitario (C) con una dimensión de 60x90cm. en material granular. Bloques de hormigón de 6" refuerzo de \varnothing 3/8" @ 0.20.	m ²	2.00		-	
7.13	Suministro de tuberías y piezas sanitarias	m ²	1.00		-	
Sub-total						RD\$ -
8.00 Terminación de Vidrios						
8.01	Suministro e instalación de ventanas correderas P-65 (Vidrio de 1/4" y aluminio color natural)	m ²	11.00		-	
8.02	Suministro e instalación de puerta doble de Vidrio en P-40 (Vidrio de 1/4" y aluminio color natural)	m ²	1.00		-	
Sub-total						RD\$ -
9.00 Pintura						
9.01	Suministro y aplicación de pintura Satinada en muros. Interior y exterior (2 manos). Color igual al existente.	m ²	380.00		-	
Sub-total						RD\$ -
Accesibilidad						
10.00 Rampa Frontal						
10.01	Desmante de piso de Granito en entrada principal	m ²	7.30		-	
10.02	Desmante de escalones de Granito en entrada principal	m ²	10.50		-	
10.03	Excavación para zapata de muros material blando	m ²	4.25		-	
10.04	Vaciado de zapatas en Hormigón armado de muros H=0.25mts. refuerzo de 3 \varnothing 3/8", estribos 3/8" @ 25 cm. hormigón 1:2:4 con ligadora	m ³	1.55		-	
10.05	Suministro y colocación de bloques de 6" refuerzo vertical \varnothing 3/8" @ 50 cm.	m ²	4.80		-	
10.06	Vaciado de rampa de Hormigón con malla electro soldada 0.20x 0.20mts.	m ²	1.85		-	
10.07	Terminaciones de pañete general	m ²	9.80		-	
10.08	Terminaciones de piso de Hormigón rayado en rampa	m ²	18.50		-	
10.09	Suministro y colocación de pisos de Granito 9.30x 0.30 mts. similar al existente. en explanada frontal	m ²	7.30		-	
10.10	Suministro y colocación de escalones de Granito en explanada frontal (ancho =0.30mts). similar al existente.	m ²	10.50		-	
10.11	Suministro e instalación de baranda en Acero inoxidable en rampa (Ver detalles en plano)	m ²	26.00		-	
10.12	Suministro y aplicación de pintura Satinada en área exterior intervenida	m ²	95.00		-	
10.13	Suministro y colocación de Zócalos de Granito en explanada frontal H= 0.07mts.	m	5.50		-	
Rampa Lateral						
10.14	Demolición de acera existente	m ²	26.00		-	
10.15	Demolición de borillo existente	m ²	26.00		-	
10.16	Excavación para zapata de muros material blando	m ²	1.40		-	
10.17	Vaciado de zapatas en Hormigón armado de muros H=0.25mts. refuerzo de 3 \varnothing 3/8", estribos 3/8" @ 25 cm. hormigón 1:2:4 con ligadora	m ³	0.63		-	
10.18	Suministro y colocación de bloques de 6" refuerzo vertical \varnothing 3/8" @ 50 cm.	m ²	2.20		-	
10.19	Vaciado de rampa de Hormigón con malla electro soldada 0.20x 0.20mts. hormigón 1:2:4 con ligadora.	m ²	0.59		-	





República Dominicana
 Consejo del Poder Judicial
 Dirección General de Administración y Carrera Judicial
 Dirección de Infraestructura Física

OBRA: Listado de cantidades para la adecuación de espacios para trasladar al tribunal de Niños, Niñas y Adolescentes al Palacio de Justicia de El Seibo.

UBIC.: Provincia El Seibo.

FECHA:

Part.	Descripción	Und.	Cant.	PU	Valor (RD\$)	Subtotal	
10.20	Terminaciones de pañete general	m ²	3.20		-		
10.21	Terminaciones de piso de Hormigón rayado en rampa	m ²	5.50		-		
10.22	Suministro e instalación de baranda en Acero inoxidable	m ²	6.30		-		
10.23	Vaciado y terminación de acera en Hormigón Violinado	m ²	26.00		-		
10.24	Señalización de parqueo para Discapacitados	l	1.00		-		
10.25	Suministro y aplicación de pintura Satinada en área exterior intervenida	m ²	95.00		-		
Sub-total						RD\$	-
11.00 Misceláneos							
11.01	Traslado de panel de área de atención al usuario	pl	1.00		-		
11.02	Traslado de escombros	m ³	1.00		-		
11.03	Bote de escombros	vales	3.00		-		
11.04	Limpieza continua y final	pl	1.00		-		
Sub-total						RD\$	-
SUB-TOTAL GENERAL COSTOS DIRECTOS (RD\$)						RD\$	-
12.00 GASTOS INDIRECTOS							
12.01	Dirección técnica y responsabilidad			10.00%	RD\$	-	
12.02	Gastos administrativos y de obra			3.00%	RD\$	-	
12.03	Transporte			2.50%	RD\$	-	
SUB-TOTAL						RD\$	-
SUB-TOTAL GRAVADO						RD\$	-
BASE IMPONIBLE DE IMPUESTOS				10.00%	RD\$	-	
12.04	ITBIS (18% del 10% del total Norma 07-2007)			18.00%	RD\$	-	
12.05	Seguro Social y Contra accidentes			4.50%	RD\$	-	
12.06	Ley de pensión y jubilación obreros de la construcción			1.00%	RD\$	-	
12.07	CODIA			0.10%	RD\$	-	
12.08	Equipos de Salud e Higiene			1.00%	RD\$	-	
12.09	Equipo de Seguridad y Protección Personal			2.00%	RD\$	-	
SUB-TOTAL (RD\$)						RD\$	-





República Dominicana
Consejo del Poder Judicial
Dirección General de Administración y Carrera Judicial
Dirección de Infraestructura Física

OBRA: Listado de cantidades para la adecuación de espacios para trasladar el tribunal de Niños, Niñas y Adolescentes al Poteleto de Justicia de El Seibo.

UBIC.: Provincia El Seibo.

FECHA:

Part.	Descripción	Und.	Cant.	PU	Valor (RD\$)	Subtotal
SUB-TOTAL GENERAL COSTOS INDIRECTOS (RD\$)						RD\$ -
12.10	Imprevistos			5.00	RD\$ -	-
TOTAL GENERAL (RD\$)						RD\$ -

Preparado por:

Ing. Rafael Yvan Pichardo
Ingeniero Supervisor

Revisado por:

Ing. Carlos J. Espinal Diaz
Gerente de Proyectos

Revisado por:

Arq. Rocío Altagracia
Gerente de Diseño y Planificación





INFORMACIONES DEL PROYECTO		
FECHA	02 de febrero de 2023	NUMERO DE CARPETA
NOMBRE DEL PROYECTO	Construcción Área de espera exterior en 3era y 6ta Sala Civil, Comercial del Juzgado Tercer Instancia de Santo Domingo D.R.	
DIRECCIÓN DEL PROYECTO	Ave. Las Palmas #23, Recreo, P.R., Santo Domingo Oeste	

PRESUPUESTO						
ITEM	DESCRIPCIÓN	CANTIDAD	UNIDAD	PRECIO UNITARIO	VALOR	SUB-TOTAL
1.00	Preliminares					
1.01	Corte de ramas de árbol de mango existentes	1.00	p.a.		-	
1.02	Retiro de capa vegetal existente (10 cms)	4.50	m ³		-	
1.03	Demolición de acera existente	11.09	m ²		-	
1.04	Demolición de rebaje en hormigón extendido en ventanas, incluye terminación.	2.00	und		-	
1.05	Desmante de ventana corrediza existente	1.00	und		-	
1.06	Desmante de protectores de fierros en ventanas	2.00	und		-	
1.07	Demolición Jardinería existente, incluye retiro y trasplante de plantas con tierra negra	1.00	p.a.		-	
1.08	Apertura de hueco en muro de bloques (área de ventana) incluye terminación. (1.50x1.10) m.	1.00	p.a.		-	
1.09	Botes de escombros.	1.00	vraje		-	
	Sub-total					\$ -

2.00	Zapata de Muros					
2.01	Excavación en material no clasificado para zapata de muros	3.94	m ³		-	
2.02	Hormigón armado en zapatas Muros 6" 3/4" y 3/8" @ 0.25m.	1.64	m ³		-	
2.03	Suministro y colocación de Bloques de 5" - acero Ø3/8" @ 0.80m (8x8" y SNP), incluye pañete y mocheta en bloques SNP.	11.68	m ²		-	
2.04	Suministro y colocación de Bloques de 5" - acero Ø3/8" @ 0.80m (SNP) para Jardinería lateral y posterior, incluye pañete y mocheta.	2.24	m ²		-	
2.05	Relleno de reposición	1.52	m ³		-	
2.06	Relleno compactado con material clasificado con compactador manual.	3.23	m ³		-	
	Sub-total					\$ -

3.00	Hormigón Armado					
3.01	Piso de Hormigón Armado 240Kg/cm ² Espesor E=0.10m malla electrolizada Ø2.3" 10x10.	25.15	m ²		-	
3.02	Acera perimetral, terminación frotada y volada cada 1.50 mts.	11.20	m		-	
	Sub-total					\$ -





INFORMACIONES DEL PROYECTO

FECHA	02 de febrero de 2023	NUMERO DE PROYECTO	00374023
NOMBRE DEL PROYECTO	Construcción área de espera y taller en Zona y 5ta Sala Civil y Comercial del Juzgado Tercera Instancia de Santo Domingo, Santo Domingo, D.R.		
DIRECCIÓN DEL PROYECTO	Calle Las Palmas #23, Reparto Pinar, Santo Domingo Oeste		

PRESUPUESTO

ITEM	DESCRIPCIÓN	CANTIDAD	UNIDAD	PRECIO UNITARIO	VALOR	SUB-TOTAL
4.00	Estructura Metálica					
4.01	Suministro y colocación de Placas de hierro galvanizado 5' x 5' para columnas de fierro 4" x 4", incluye pintura color negro anticorrosivo.	3.00	und	-	-	-
4.02	Suministro y colocación de Columnas con perfil 4" x 4" en fierro galvanizado, incluye pintura color negro anticorrosivo.	9.30	m	-	-	-
4.03	Suministro y colocación de estructura metálica en fierro galvanizado para soporte de techo de Aluzinc con perfiles perimetral de 4"x4" y perfiles interiores 2"x1", incluye pintura color negro anticorrosivo. Ver especificaciones en planos.	25.52	m ²	-	-	-
4.04	Suministro y colocación de Techo de Aluzinc Canalado (Cal 26) con aislante térmico longitud 3.40 mts. Incluye cablete en aluzinc cal 26.	25.52	m ²	-	-	-
	Sub-total					\$ -
5.00	Terminaciones en Densglass y Sheetrock					
5.01	Suministro e instalación de muros de densglass doble estructura (incluye estructura cal. 22) y terminación.	45.37	m ²	-	-	-
5.02	Suministro e instalación de Techo plano de sheetrock.	25.52	m ²	-	-	-
	Sub-total					\$ -
6.00	Terminaciones de Piso					
6.01	Suministro y colocación de piso de porcelanato 60x60 cm brillo liso, tonos cremas.	26.92	m ²	-	-	-
6.02	Suministro y colocación de zócalos de porcelanato h = 0.07 m 60x60 cm brillo liso, tonos cremas.	22.40	m	-	-	-
	Sub-total					\$ -
7.00	Puertas y Ventanas					
7.01	Suministro e instalación de Puerta Comercial de aluminio negro y vidrio bronze liso en perfiles P40 (0.90 m x 2.10 m), incluye laminado oscuro con protección UV 95%.	1.00	und	-	-	-
7.02	Suministro e instalación de Ventana de comercio en aluminio negro P55 y vidrio liso bronze (1.40 m x 1.10m), incluye laminado oscuro con protección UV 95%.	33.14	m ²	-	-	-
	Sub-total					\$ -
8.00	Instalaciones eléctricas					
8.01	Suministro e instalación de Salida de Luz instal.	5.00	und	-	-	-
8.02	Suministro e instalación de lámparas tipo ceros de buye 6" de plafón tipo blanca.	10.00	und	-	-	-
8.03	Suministro e instalación de interruptores blancos sencillos.	1.00	und	-	-	-
8.04	Suministro e instalación de tomacorrientes dobles.	4.00	und	-	-	-
	Sub-total					\$ -



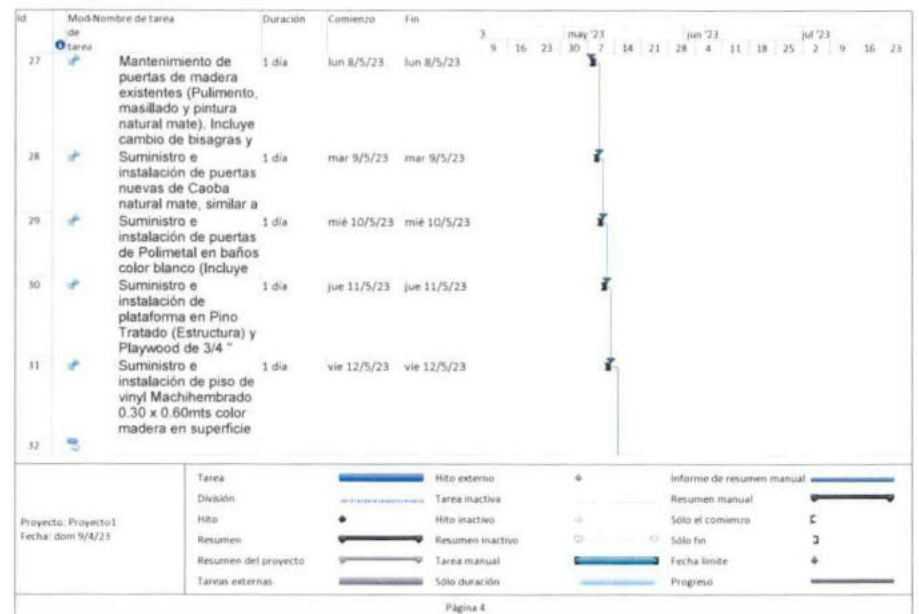
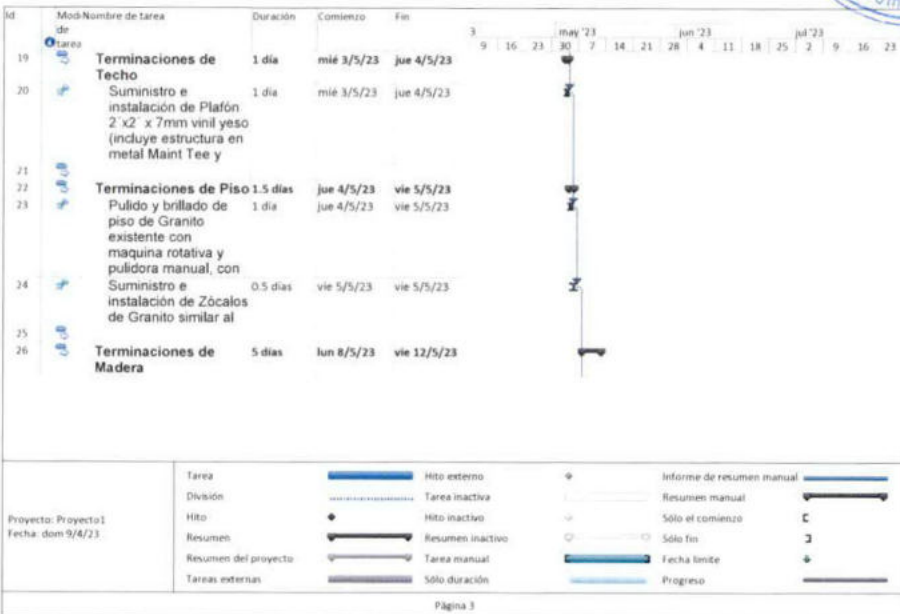
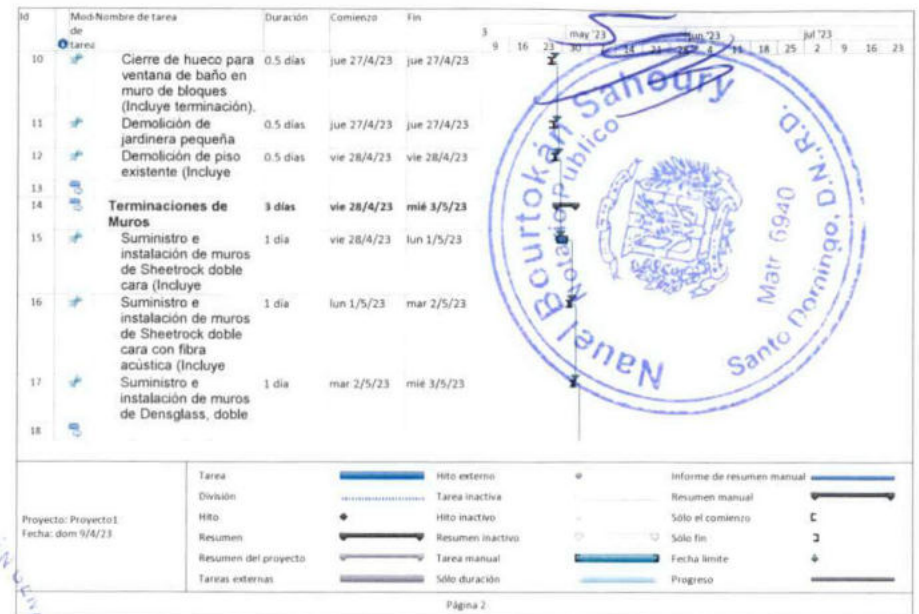
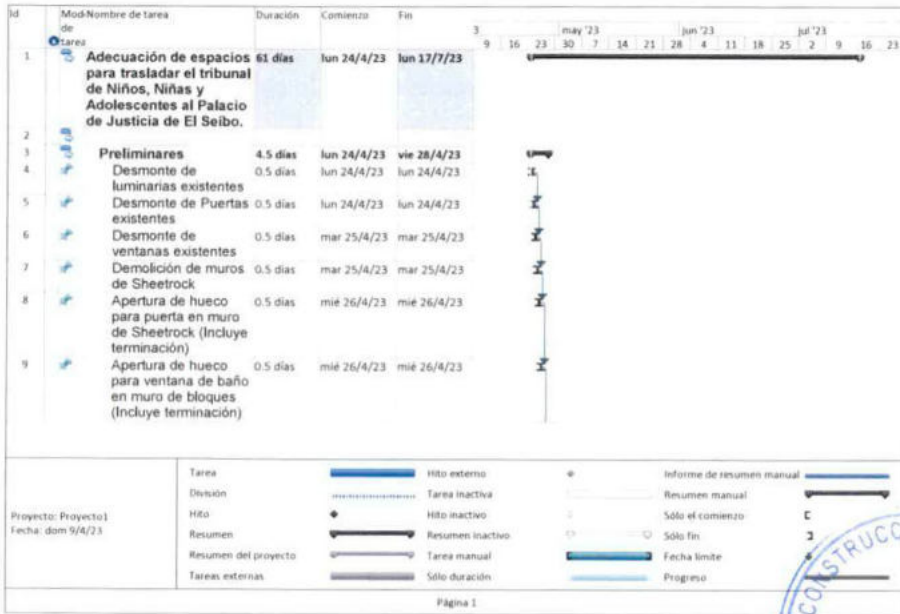

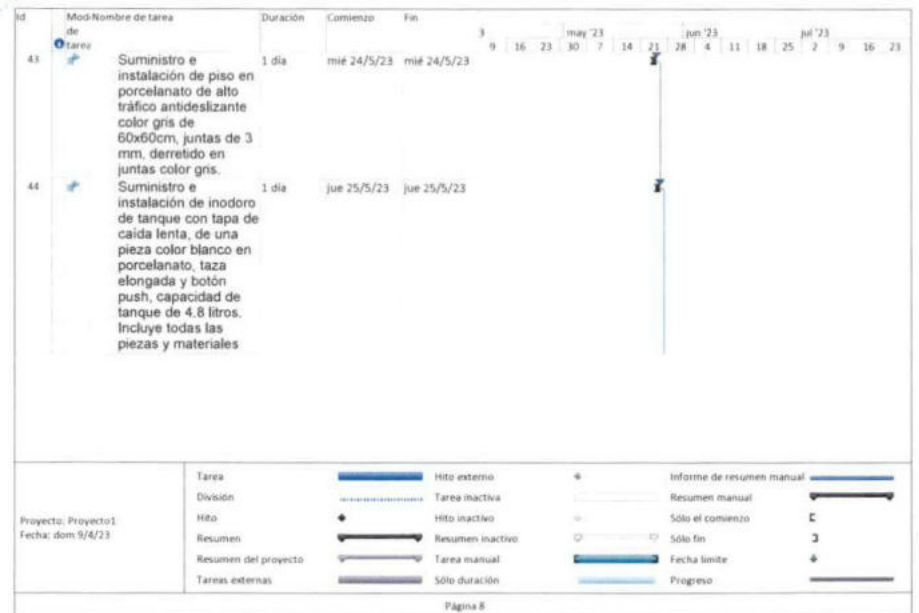
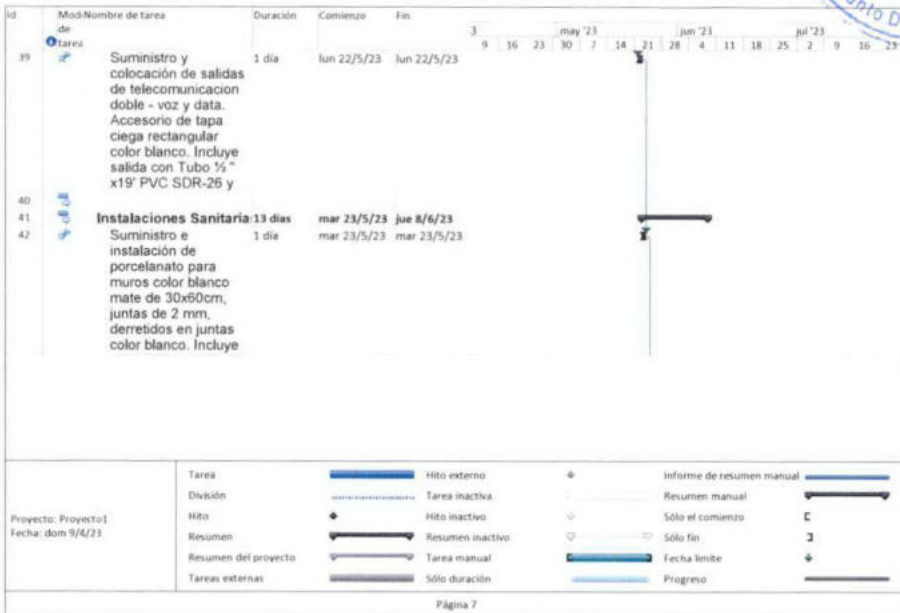
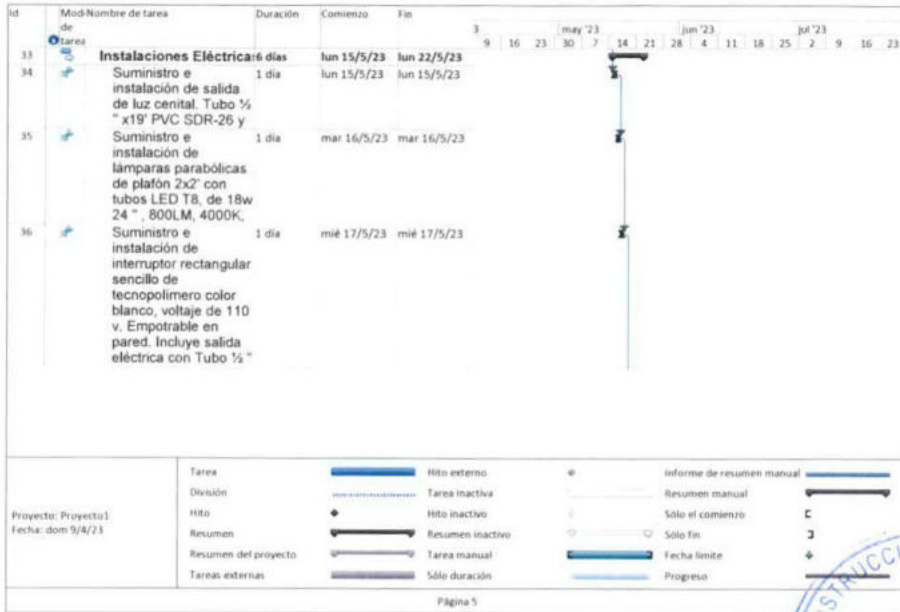

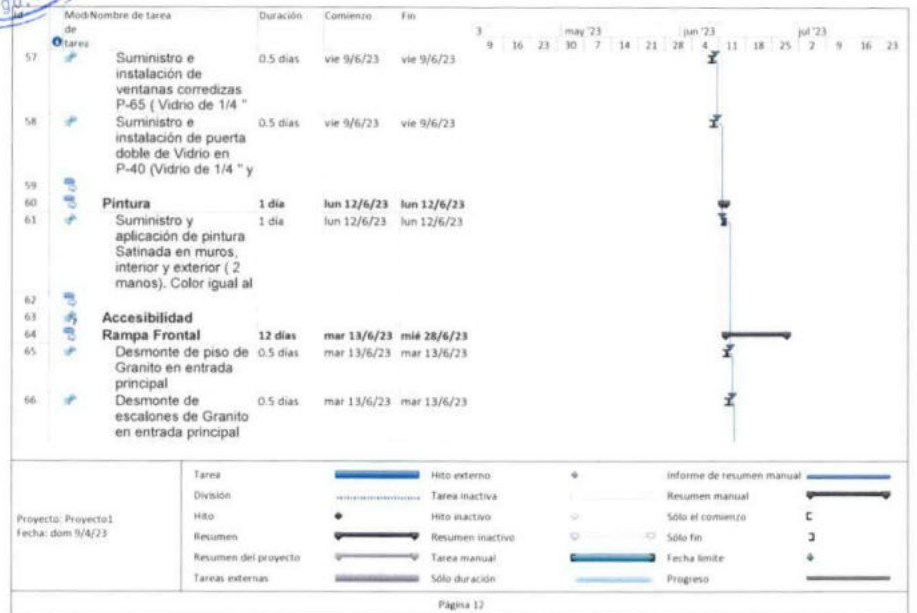
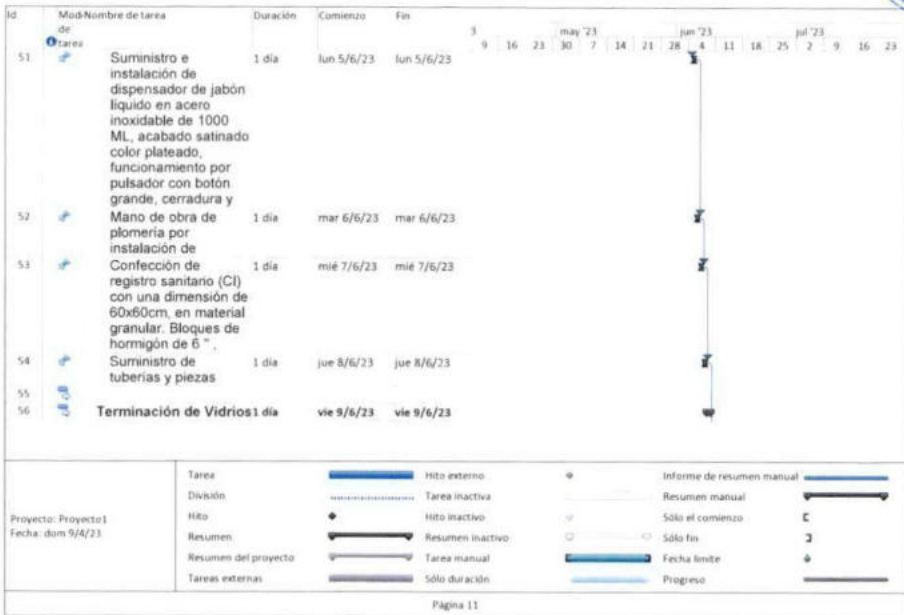
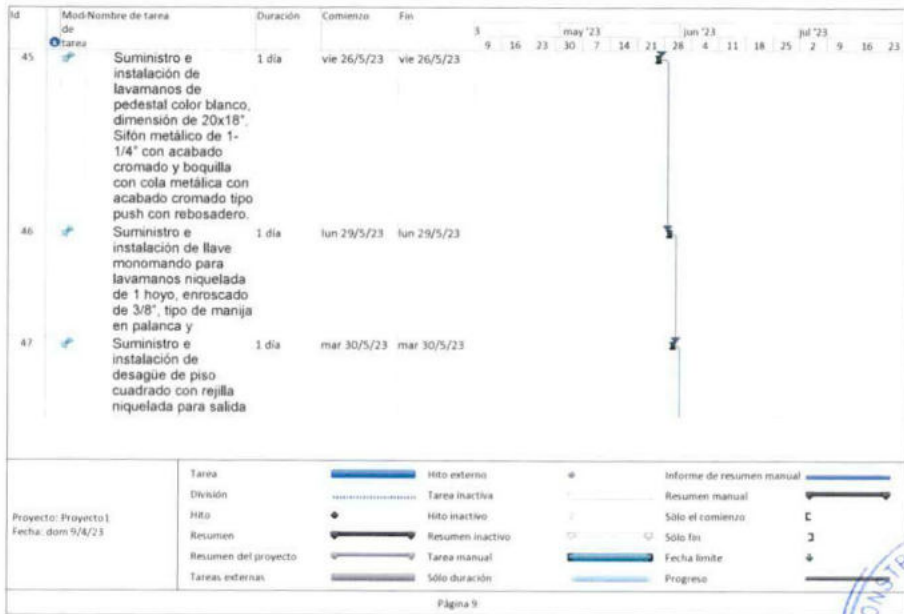

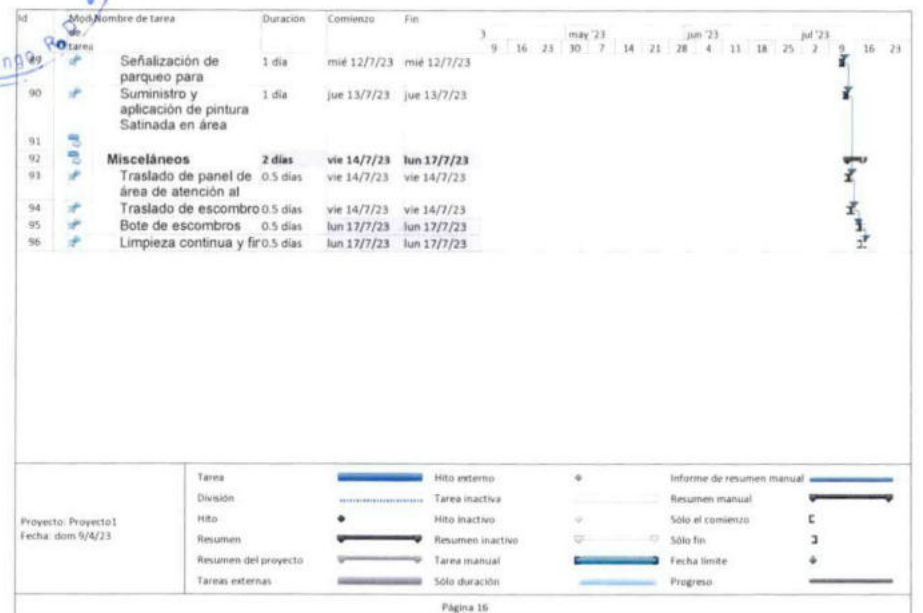
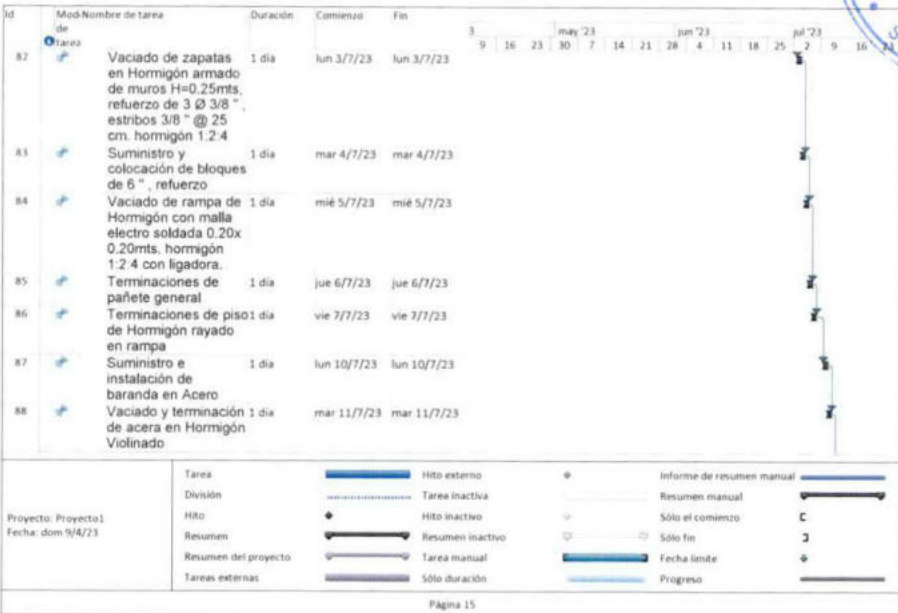

6X6X6
 WSW
 30033
 13

Mo-Nombre de tarea de tarea	Duración	Comienzo	Fin
Construcción área de espera exterior en 3era y 6ta Sala Civil y Comercial del Juzgado 1era Instancia de Santo Domingo Oeste	30.5 días	lun 24/4/23	lun 5/6/23
Preliminares	4.5 días	lun 24/4/23	vie 28/4/23
Corte de ramas de árbol de mango existente.	0.5 días	lun 24/4/23	lun 24/4/23
Retiro de capa vegetal existente (10 cms).	0.5 días	lun 24/4/23	lun 24/4/23
Demolición de acera existente.	0.5 días	mar 25/4/23	mar 25/4/23
Demolición de retalle en hormigón exterior en ventanas, incluye terminación.	0.5 días	mar 25/4/23	mar 25/4/23
Desmonte de ventana corrediza existente.	0.5 días	mié 26/4/23	mié 26/4/23
Desmonte de protectores de fierros en ventanas.	0.5 días	mié 26/4/23	mié 26/4/23
Demolición jardinera existente, incluye retiro y trasplante de plantas con	0.5 días	jue 27/4/23	jue 27/4/23

Tarea		Hito externo		Informe de resumen manual	
División		Tarea inactiva		Resumen manual	
Hito		Hito inactivo		Sólo el comienzo	
Resumen		Resumen inactivo		Sólo fin	
Resumen del proyecto		Tarea manual		Fecha límite	
Tareas externas		Sólo duración		Progreso	

Proyecto: Construcción área de espera exterior en 3era y 6ta Sala Civil y Comercial del Juzgado 1era Instancia de Santo Domingo Oeste
Fecha: dom 9/4/23

Página 1

Mo-Nombre de tarea de tarea	Duración	Comienzo	Fin
Apertura de hueco en muro de bloques (área de ventana) incluye terminación. Botes de escombros.	0.5 días	jue 27/4/23	jue 27/4/23
Zapata de Muros	5.5 días	vie 28/4/23	vie 5/5/23
Excavación en material no clasificado para zapata de	1 día	vie 28/4/23	lun 1/5/23
Hormigón armado en zapatas	1 día	lun 1/5/23	mar 2/5/23
Muros 6" x 3 3/8" y 3/8" @ 0.60m (BNP y SNP), incluye pañete y moqueta en bloques	1 día	mar 2/5/23	mié 3/5/23
Suministro y colocación de Bloques de 6" x 3 3/8" @ 0.60m (BNP y SNP), incluye pañete y moqueta en bloques	1 día	mié 3/5/23	jue 4/5/23
Suministro y colocación de Bloques de 6" x 3 3/8" @ 0.60m (SNP) para jardinera lateral y posterior, incluye pañete y moqueta.	1 día	mié 3/5/23	jue 4/5/23
Relleno de reposición.	0.5 días	jue 4/5/23	jue 4/5/23
Relleno compactado con material clasificado, con compactador manual.	1 día	vie 5/5/23	vie 5/5/23

Tarea		Hito externo		Informe de resumen manual	
División		Tarea inactiva		Resumen manual	
Hito		Hito inactivo		Sólo el comienzo	
Resumen		Resumen inactivo		Sólo fin	
Resumen del proyecto		Tarea manual		Fecha límite	
Tareas externas		Sólo duración		Progreso	

Proyecto: Construcción área de espera exterior en 3era y 6ta Sala Civil y Comercial del Juzgado 1era Instancia de Santo Domingo Oeste
Fecha: dom 9/4/23

Página 2



Mo-Nombre de tarea de tarea	Duración	Comienzo	Fin
Hormigón Armado	2 días	lun 8/5/23	mar 9/5/23
Piso de Hormigón Armado 240kg/cm 2 Espesor E=0.10m malla electro soldada. D2.3	1 día	lun 8/5/23	lun 8/5/23
Acera perimetral, terminación frotada y violinada cada 1.50	1 día	mar 9/5/23	mar 9/5/23
Estructura Metálica	7.5 días	mié 10/5/23	vie 19/5/23
Suministro y colocación de Placas de hierro galvanizado 6" x 6" para columnas de fierros 4" x 4", incluye pintura color negro	1.5 días	mié 10/5/23	jue 11/5/23
Suministro y colocación de Columnas con perfil 4" x 4" en hierro galvanizado, incluye pintura color negro	2 días	jue 11/5/23	lun 15/5/23

Tarea		Hito externo		Informe de resumen manual	
División		Tarea inactiva		Resumen manual	
Hito		Hito inactivo		Sólo el comienzo	
Resumen		Resumen inactivo		Sólo fin	
Resumen del proyecto		Tarea manual		Fecha límite	
Tareas externas		Sólo duración		Progreso	

Proyecto: Construcción área de espera exterior en 3era y 6ta Sala Civil y Comercial del Juzgado 1era Instancia de Santo Domingo Oeste
Fecha: dom 9/4/23

Página 3

Mo-Nombre de tarea de tarea	Duración	Comienzo	Fin
Suministro y colocación de estructura metálica en hierro galvanizado para soporte de techo de Aluzinc con periferia perimetral de 4" x 4" y periferias interiores 2" x 4", incluye pintura color negro anticorrosivo. Vier	2 días	lun 15/5/23	mié 17/5/23
Suministro y colocación de Techo de Aluzinc Acanalado (Cal 26) con aislante térmico, Longitud 3.40 mts, incluye caballete en aluzinc cal. 26	2 días	mié 17/5/23	vie 19/5/23
Terminaciones en Densglass y Sheetrock	2 días	vie 19/5/23	mar 23/5/23
Suministro e instalación de muros de densglass doble estructura (incluye estructura cal. 22) y terminación.	1 día	vie 19/5/23	lun 22/5/23
Suministro e instalación de Techo plano de Sheetrock.	1 día	lun 22/5/23	mar 23/5/23

Tarea		Hito externo		Informe de resumen manual	
División		Tarea inactiva		Resumen manual	
Hito		Hito inactivo		Sólo el comienzo	
Resumen		Resumen inactivo		Sólo fin	
Resumen del proyecto		Tarea manual		Fecha límite	
Tareas externas		Sólo duración		Progreso	

Proyecto: Construcción área de espera exterior en 3era y 6ta Sala Civil y Comercial del Juzgado 1era Instancia de Santo Domingo Oeste
Fecha: dom 9/4/23

Página 4

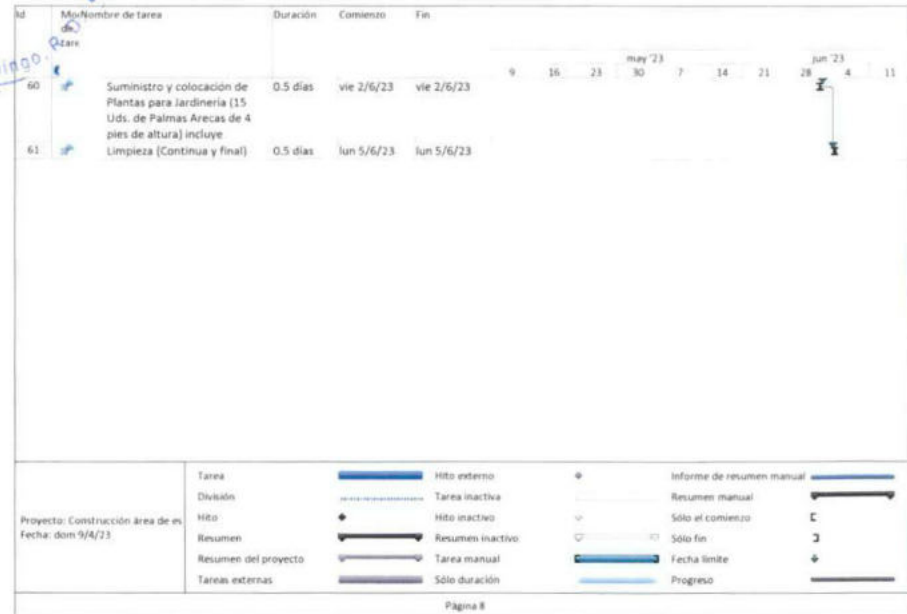
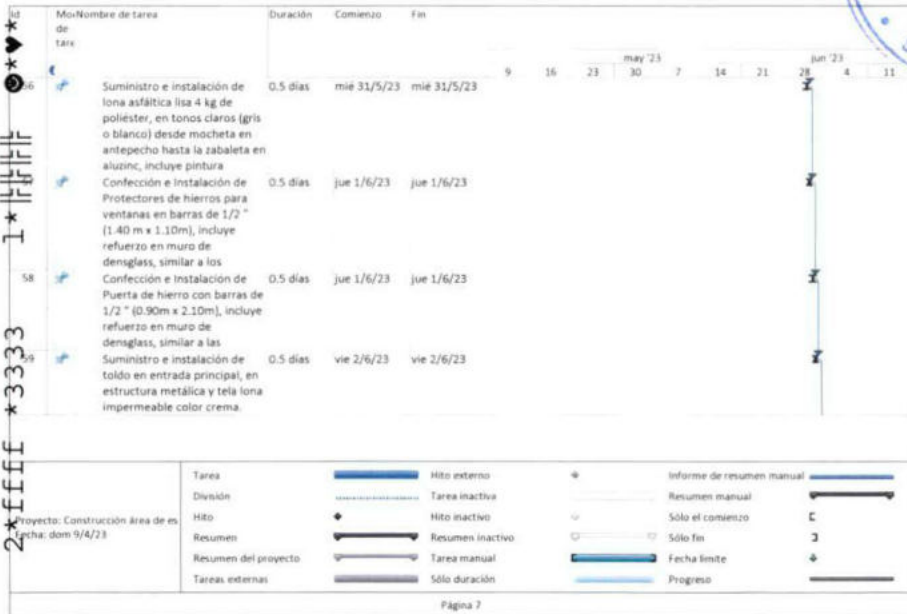
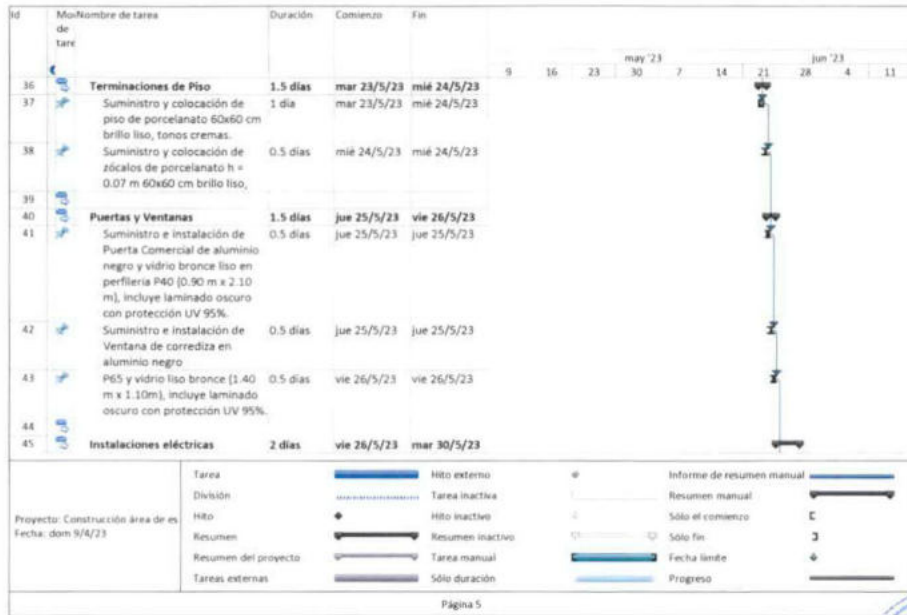

3333
 →

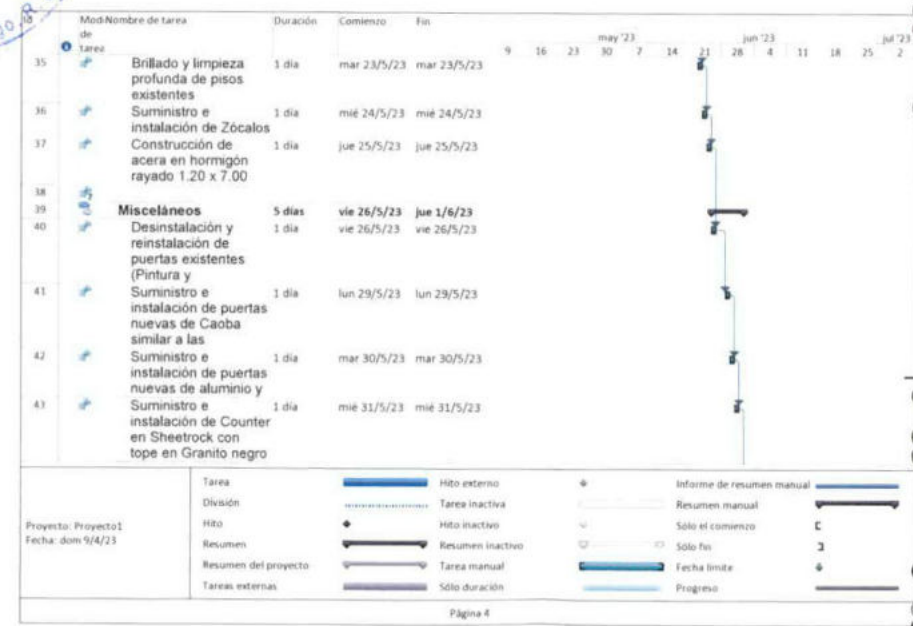
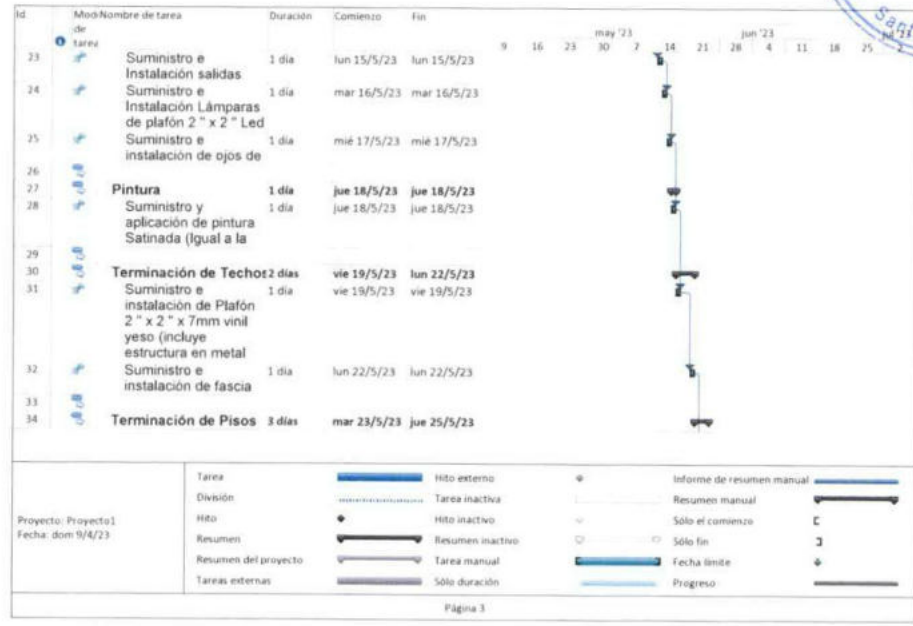
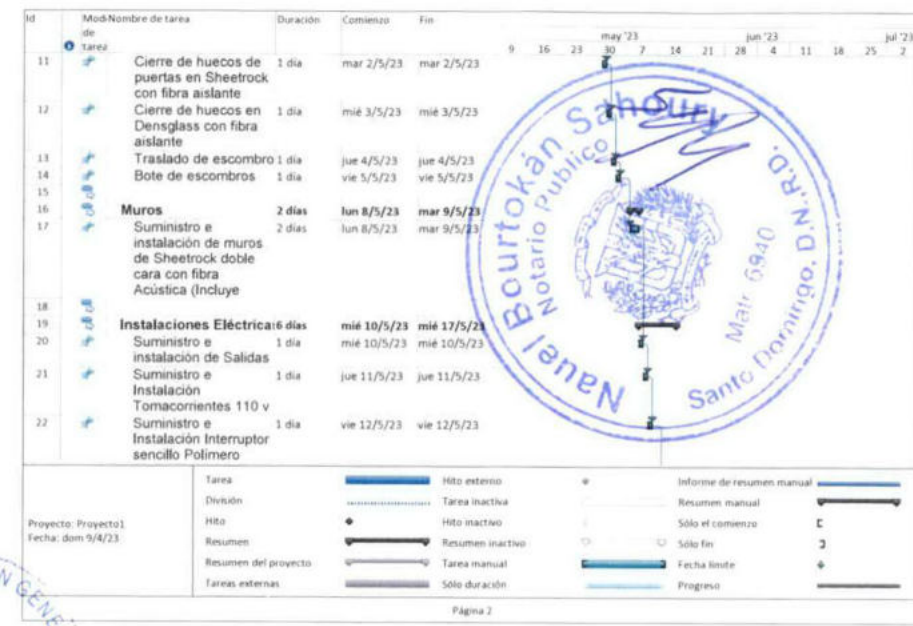
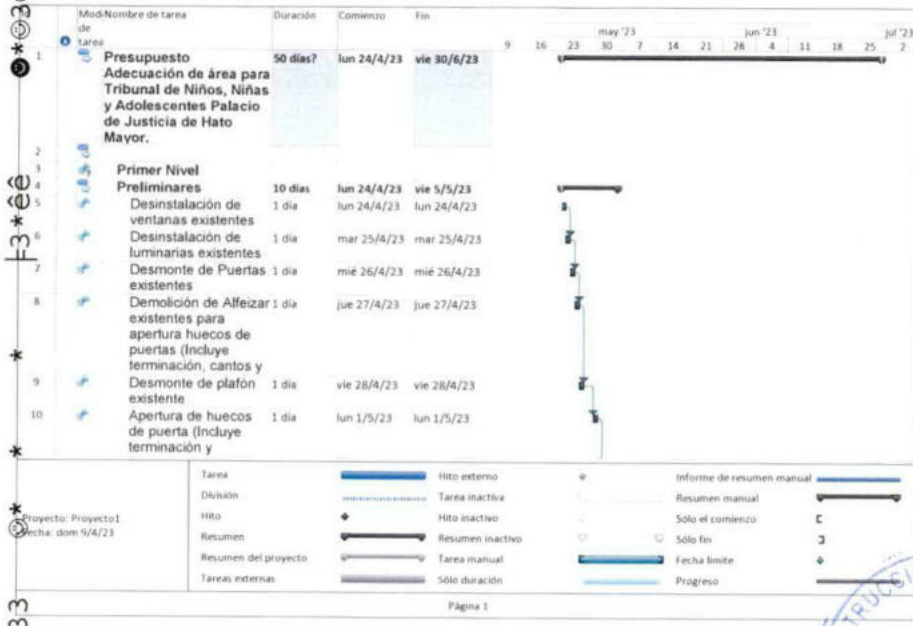

3333
 →



FWT

*

WWW

FWT

?

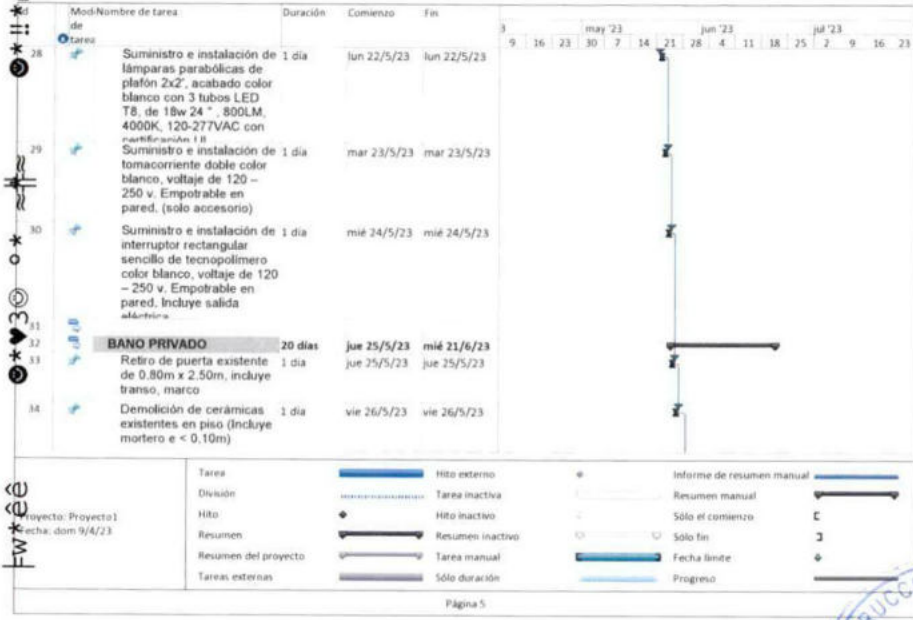

FWT

*

WWW

FWT

?

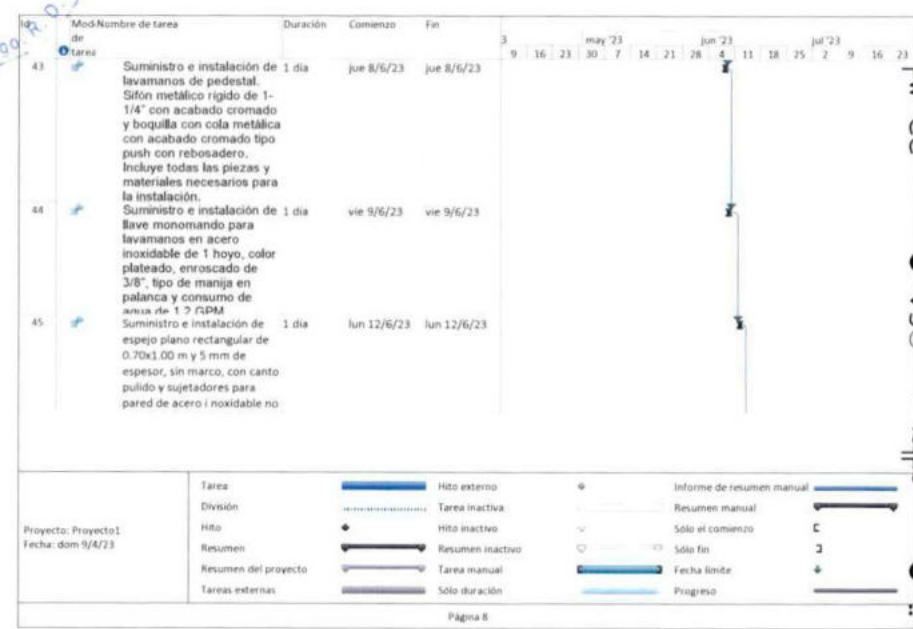
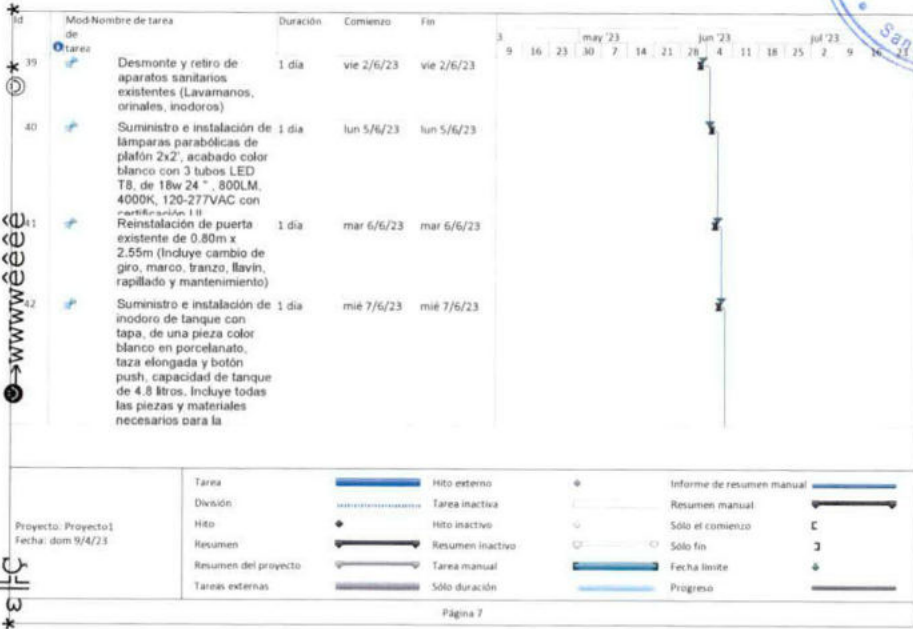

Id de tarea	Nombre de tarea	Duración	Comienzo	Fin
46	Suministro e instalación de 1 día dispensador de papel higiénico jumbo de acero inoxidable, acabado satinado color plateado, rollo de 9" con núcleo de 2.5" para montaje en pared con maderatura	1 día	mar 13/6/23	mar 13/6/23
47	Suministro e instalación de 1 día dispensador de rollos de papel toalla para manos en acero inoxidable con acabado satinado color plateado, montaje en pared	1 día	mié 14/6/23	mié 14/6/23
48	Suministro e instalación de 1 día dispensador de jabón líquido en acero galvanizado de 1000 ML, acabado satinado color plateado, funcionamiento por pulsador con botón grande, cerradura y visor de nivel, montaje en pared y modelo vertical.	1 día	jue 15/6/23	jue 15/6/23

Proyecto: Proyecto1
Fecha: dom 9/4/23

Tarea	Hito externo	Informe de resumen manual
División	Tarea inactiva	Resumen manual
Hito	Hito inactivo	Sólo el comienzo
Resumen	Resumen inactivo	Sólo fin
Resumen del proyecto	Tarea manual	Fecha límite
Tareas externas	Sólo duración	Progreso

Página 9

Id de tarea	Nombre de tarea	Duración	Comienzo	Fin
49	Suministro e instalación de 1 día desagüe de piso cuadrado con rejilla cromada para salida de 2", acabado en acero inoxidable. Incluye sifón PVC para drenaje de 2"	1 día	vie 16/6/23	vie 16/6/23
50	Traslado de material a lugar de acopio	1 día	lun 19/6/23	lun 19/6/23
51	Bote de material	1 día	mar 20/6/23	mar 20/6/23
52	Limpieza continua y final	1 día	mié 21/6/23	mié 21/6/23
53				
54	BANO PRIVADO JUEZ	20 días	jue 22/6/23	mié 19/7/23
55	Retiro de puerta existente de 0.77m x 2.10m, incluye trazo, marco	1 día	jue 22/6/23	jue 22/6/23
56	Demolición de cerámicas existentes en piso (Incluye mortero e < 0.10m)	1 día	vie 23/6/23	vie 23/6/23
57	Demolición de cerámicas existentes en muros (Incluye mortero e < 0.10m)	1 día	lun 26/6/23	lun 26/6/23

Proyecto: Proyecto1
Fecha: dom 9/4/23

Tarea	Hito externo	Informe de resumen manual
División	Tarea inactiva	Resumen manual
Hito	Hito inactivo	Sólo el comienzo
Resumen	Resumen inactivo	Sólo fin
Resumen del proyecto	Tarea manual	Fecha límite
Tareas externas	Sólo duración	Progreso

Página 10



Id de tarea	Nombre de tarea	Duración	Comienzo	Fin
58	Suministro e instalación de 1 día piso en porcelanato de alto tráfico antideslizante color gris de 60x50cm, juntas de 2 mm, derretido en juntas color gris, incluye el mortero y la preparación de la superficie	1 día	mar 27/6/23	mar 27/6/23
59	Suministro e instalación de 1 día porcelanato para muros color blanco mate de 30x60cm, juntas de 2 mm, derretidos en juntas color blanco, incluye el mortero y la preparación de la superficie	1 día	mié 28/6/23	mié 28/6/23
60	Suministro e instalación de 1 día Plafón 2x2 x7mm vinil yeso color blanco, incluye estructura en metal (Angulares, Mainl Tee y Cross Tee)	1 día	jue 29/6/23	jue 29/6/23
61	Desmonte y retiro de 1 día aparatos sanitarios existentes (Lavamanos, orinales, inodoros)	1 día	vie 30/6/23	vie 30/6/23

Proyecto: Proyecto1
Fecha: dom 9/4/23

Tarea	Hito externo	Informe de resumen manual
División	Tarea inactiva	Resumen manual
Hito	Hito inactivo	Sólo el comienzo
Resumen	Resumen inactivo	Sólo fin
Resumen del proyecto	Tarea manual	Fecha límite
Tareas externas	Sólo duración	Progreso

Página 11

Id de tarea	Nombre de tarea	Duración	Comienzo	Fin
62	Suministro e instalación de 1 día lámparas parabólicas de plafón 2x2", acabado color blanco con 3 tubos LED T8, de 18w 24", 800LM, 4000K, 120-277VAC con certificación ETL	1 día	lun 3/7/23	lun 3/7/23
63	Suministro e instalación de 1 día puerta nueva en madera de caoba, con una dimensión de 0.80x2.55m con marco, incluye cerradura, tipo de manija en palanca con llave, acabado satinado color	1 día	mar 4/7/23	mar 4/7/23
64	Suministro e instalación de 1 día inodoro de tanque con tapa, de una pieza color blanco en porcelanato, taza elongada y botón push, capacidad de tanque de 4.8 litros, incluye todas las piezas y materiales necesarios para la	1 día	mié 5/7/23	mié 5/7/23

Proyecto: Proyecto1
Fecha: dom 9/4/23

Tarea	Hito externo	Informe de resumen manual
División	Tarea inactiva	Resumen manual
Hito	Hito inactivo	Sólo el comienzo
Resumen	Resumen inactivo	Sólo fin
Resumen del proyecto	Tarea manual	Fecha límite
Tareas externas	Sólo duración	Progreso

Página 12



Id	Mod/Nombre de tarea de tarea	Duración	Comienzo	Fin
	Presupuesto para la reeducción del TNNA San Pedro de Macoris	48 días	lun 24/4/23	mié 28/6/23
	Preliminares	4.5 días	lun 24/4/23	vie 28/4/23
	Demolicion muro sheetrock e=0.10m	0.5 días	lun 24/4/23	lun 24/4/23
	Demolicion muros block e=0.15m	0.5 días	lun 24/4/23	lun 24/4/23
	Desinstalación plafón existente	0.5 días	mar 25/4/23	mar 25/4/23
	Desinstalación accesorios de baño	0.5 días	mar 25/4/23	mar 25/4/23
	Desinstalación de puertas de madera (incluye	0.5 días	mié 26/4/23	mié 26/4/23
	Desinstalación ventanas	0.5 días	mié 26/4/23	mié 26/4/23
	Desinstalación gabinete de cocina	0.5 días	jue 27/4/23	jue 27/4/23
	Demolicion de piso de cerámica (incluye demolicion torta de piso e	0.5 días	jue 27/4/23	jue 27/4/23
	Demolicion revestimiento de cerámica en pared (incluye mortero de	0.5 días	vie 28/4/23	vie 28/4/23

Proyecto: Proyecto1
Fecha: dom 9/4/23

Tarea	Hito externo	Informe de resumen manual
División	Tarea inactiva	Resumen manual
Hito	Hito inactivo	Sólo el comienzo
Resumen	Resumen inactivo	Sólo fin
Resumen del proyecto	Tarea manual	Fecha limite
Tareas externas	Sólo duración	Progreso

Página 1

Id	Mod/Nombre de tarea de tarea	Duración	Comienzo	Fin
	Movimiento de tierra	2.5 días	vie 28/4/23	mar 2/5/23
	Excavación a mano zapata muros a=0.60m, Df=0.70m	1 día	vie 28/4/23	lun 1/5/23
	Suministro, regado y compactado a mano relleno de reposición con material no clasificado	1 día	lun 1/5/23	mar 2/5/23
	Bote de escombros (incluye 0.5 días acarreo a lugar de acopio)	0.5 días	mar 2/5/23	mar 2/5/23
	Hormigón Armado	6 días	mié 3/5/23	mié 10/5/23
	Zapatas corridas blocks 6" (0.60m x 0.20m, 3Ø 3/8" y 3/8" @ 0.25m, Hormigón 1:2:4 con ligadora.	1 día	mié 3/5/23	mié 3/5/23
	Zapatas columnas de amarre (0.60x0.60)m e=0.25M, Ø3/8" @ 0.10m A.D. Hormigón 1:2:4 con	1 día	jue 4/5/23	jue 4/5/23
	Columnas de amarre (0.15x0.20M 4 Ø 3/8", EST. Ø 3/8" @ 0.20M Hormigón 1:2:4 Ligado a	1 día	vie 5/5/23	vie 5/5/23

Proyecto: Proyecto1
Fecha: dom 9/4/23

Tarea	Hito externo	Informe de resumen manual
División	Tarea inactiva	Resumen manual
Hito	Hito inactivo	Sólo el comienzo
Resumen	Resumen inactivo	Sólo fin
Resumen del proyecto	Tarea manual	Fecha limite
Tareas externas	Sólo duración	Progreso

Página 2



Id	Mod/Nombre de tarea de tarea	Duración	Comienzo	Fin
	Viga de amarre (0.15 x 0.20)m, 4 Ø3/8" Est Ø3/8" @ 0.20m, Hormigón 1:2:4	1 día	lun 8/5/23	lun 8/5/23
	Losa de hormigón armado e=0.12m, Ø3/8" @ 0.25m A.D. Hormigón 1:2:4 con ligadora y subida a mano.	1 día	mar 9/5/23	mar 9/5/23
	Piso de H.A. rayado y pulido 1 día en rampa discapacitados e=0.10m malla electrosold. D2.3 10X10 -Hormigón	1 día	mié 10/5/23	mié 10/5/23
	Muros de B lock	2 días	jue 11/5/23	vie 12/5/23
	Muros de block 6" BNP (0.15m), bastones 3/8" @ 0.60m	1 día	jue 11/5/23	jue 11/5/23
	Muros de block 6" SNP (0.15m), bastones 3/8" @ 0.60m	1 día	vie 12/5/23	vie 12/5/23
	Muros sheetrock	2 días	lun 15/5/23	mar 16/5/23
	Muros de sheetrock e=0.10-1 día	1 día	lun 15/5/23	lun 15/5/23
	Mochetas en sheetrock e=0.20m	0.5 días	mar 16/5/23	mar 16/5/23

Proyecto: Proyecto1
Fecha: dom 9/4/23

Tarea	Hito externo	Informe de resumen manual
División	Tarea inactiva	Resumen manual
Hito	Hito inactivo	Sólo el comienzo
Resumen	Resumen inactivo	Sólo fin
Resumen del proyecto	Tarea manual	Fecha limite
Tareas externas	Sólo duración	Progreso

Página 3

Id	Mod/Nombre de tarea de tarea	Duración	Comienzo	Fin
	Confección hueco de puerta (0.90x2.10)m	0.5 días	mar 16/5/23	mar 16/5/23
	Terminaciones	12.5 días	mié 17/5/23	vie 2/6/23
	Zabaleta en techo	0.5 días	mié 17/5/23	mié 17/5/23
	Fino en techo en baño (incluye antepecho).	1 día	mié 17/5/23	jue 18/5/23
	Torta de piso en H.S. para baño e=0.10m	1 día	jue 18/5/23	vie 19/5/23
	Paquete exterior de muros (incluye muros en rampa discapacitados y antepecho interno sobre baño nuevo)	1 día	vie 19/5/23	lun 22/5/23
	Paquete interior de muros	1 día	lun 22/5/23	mar 23/5/23
	Paquete de techos	1 día	mar 23/5/23	mié 24/5/23
	Suministro y colocación de pisos de porcelanato (0.50x0.50)m gris, alto tránsito, de interior en cocina y comedor.	1 día	mié 24/5/23	jue 25/5/23
	Suministro y colocación zócalos porcelanato (0.07x0.50)m gris, alto tránsito, en cocina y	1 día	jue 25/5/23	vie 26/5/23

Proyecto: Proyecto1
Fecha: dom 9/4/23

Tarea	Hito externo	Informe de resumen manual
División	Tarea inactiva	Resumen manual
Hito	Hito inactivo	Sólo el comienzo
Resumen	Resumen inactivo	Sólo fin
Resumen del proyecto	Tarea manual	Fecha limite
Tareas externas	Sólo duración	Progreso

Página 4



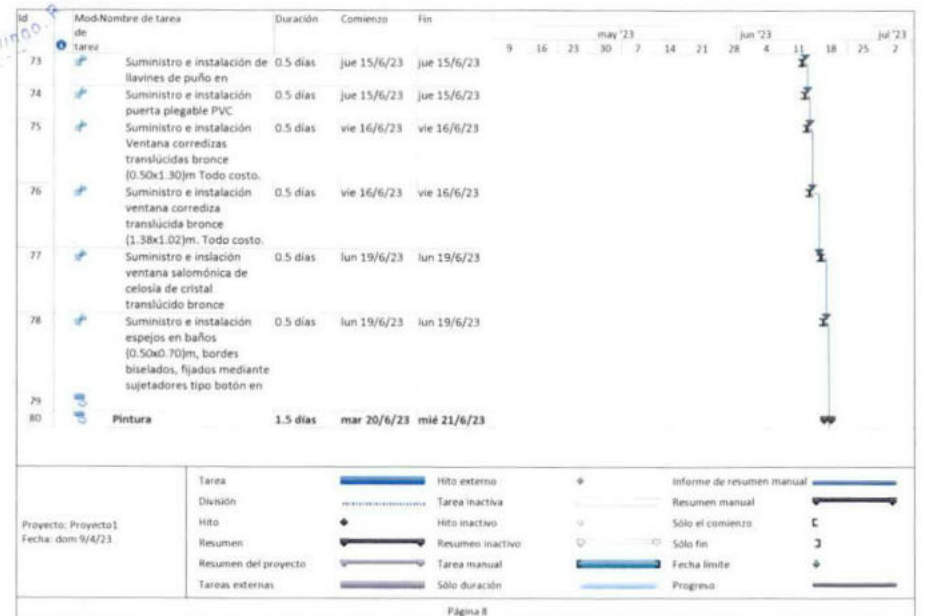
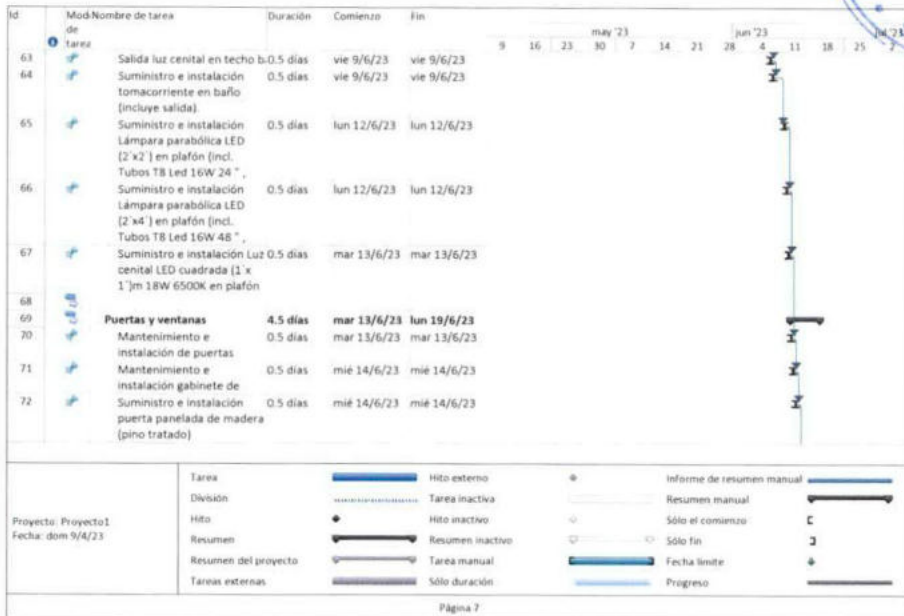
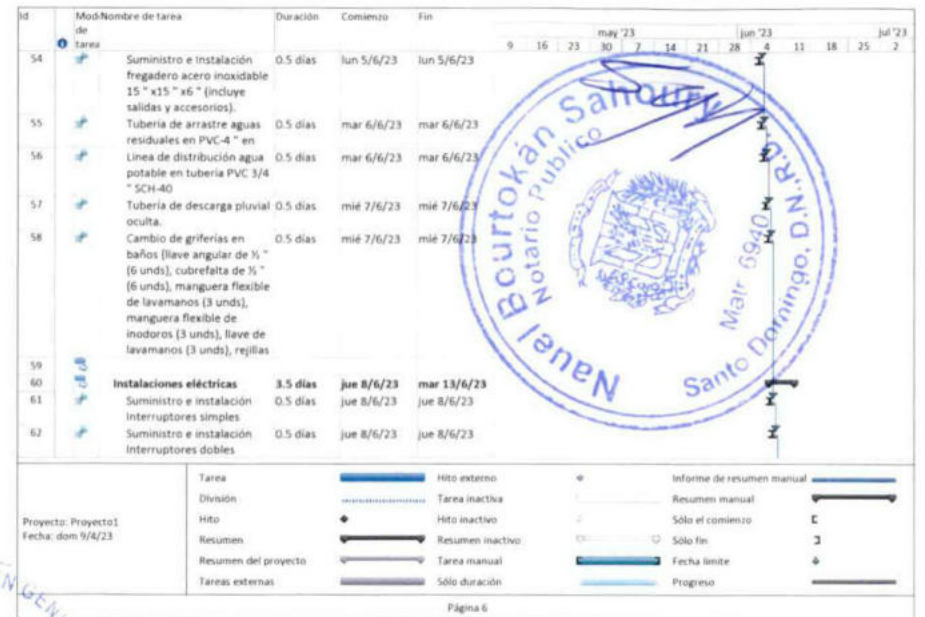
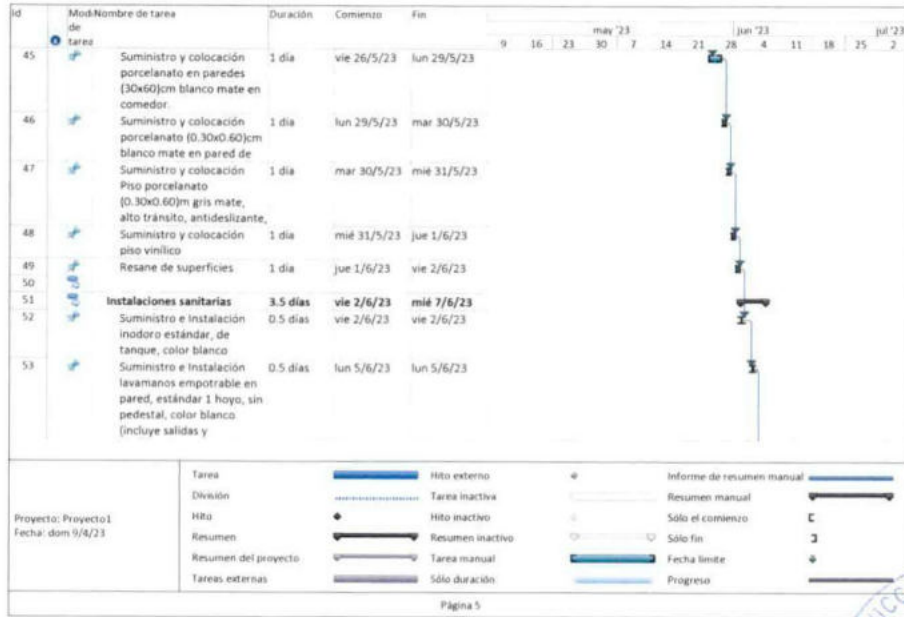

id	Mod/Nombre de tarea de tarea	Duración	Comienzo	Fin
81	Suministro y aplicación pintura semigloss color existente en oficina (incluye preparación de superficie).	0.5 días	mar 20/6/23	mar 20/6/23
82	Suministro y aplicación pintura acrílica superior (incluye preparación de superficie).	0.5 días	mar 20/6/23	mar 20/6/23
83	Suministro y aplicación pintura acrílica blanca en techo (incluye preparación de superficie).	0.5 días	mié 21/6/23	mié 21/6/23
84	Misceláneos	5.5 días	mié 21/6/23	mié 28/6/23
85	Suministro e instalación plafón vinil yeso (2 x2) (incluye estructura).	0.5 días	mié 21/6/23	mié 21/6/23
87	Suministro e instalación plafón PVC (2 x2) (incluye estructura).	0.5 días	jue 22/6/23	jue 22/6/23
88	Suministro e instalación dispensador de jabón líquido de manos en acero inoxidable (1 litro).	0.5 días	jue 22/6/23	jue 22/6/23

Proyecto: Proyecto1
Fecha: dom 9/4/23

Tarea	Hito externo	Informe de resumen manual
División	Tarea inactiva	Resumen manual
Hito	Hito inactivo	Sólo el comienzo
Resumen	Resumen inactivo	Sólo fin
Resumen del proyecto	Tarea manual	Fecha límite
Tareas externas	Sólo duración	Progreso

Página 9

id	Mod/Nombre de tarea de tarea	Duración	Comienzo	Fin
89	Suministro e instalación dispensador papel higiénico jumbo en acero inoxidable, acabado santinado.	0.5 días	vie 23/6/23	vie 23/6/23
90	Suministro e instalación dispensador papel toalla en rollo, en acero inoxidable, acabado santinado.	0.5 días	vie 23/6/23	vie 23/6/23
91	Baranda hierro negro en rampa discapacitados	0.5 días	jun 26/6/23	jun 26/6/23
92	Confección e instalación puerta corrediza en hierro negro en verja perimetral	0.5 días	jun 26/6/23	jun 26/6/23
93	Topes de granito Galaxy negro (2 und) (incluye faldía frontal y estructura soporte). Todo costo.	0.5 días	mar 27/6/23	mar 27/6/23
94	Remozamiento caunter de madera (1.05x2.94m) (incluye pintura y cristal biselado de 0.30m x 2.94m)	0.5 días	mar 27/6/23	mar 27/6/23

Proyecto: Proyecto1
Fecha: dom 9/4/23

Tarea	Hito externo	Informe de resumen manual
División	Tarea inactiva	Resumen manual
Hito	Hito inactivo	Sólo el comienzo
Resumen	Resumen inactivo	Sólo fin
Resumen del proyecto	Tarea manual	Fecha límite
Tareas externas	Sólo duración	Progreso

Página 10



id	Mod/Nombre de tarea de tarea	Duración	Comienzo	Fin
95	Confección e instalación plataforma en pino tratado (1.90 x 1.55)m e=0.17m. terminación de superficie en piso vinílico, formato (0.30x0.60)m.	0.5 días	mié 28/6/23	mié 28/6/23
96	Limpieza continua y final.	0.5 días	mié 28/6/23	mié 28/6/23

Proyecto: Proyecto1
Fecha: dom 9/4/23

Tarea	Hito externo	Informe de resumen manual
División	Tarea inactiva	Resumen manual
Hito	Hito inactivo	Sólo el comienzo
Resumen	Resumen inactivo	Sólo fin
Resumen del proyecto	Tarea manual	Fecha límite
Tareas externas	Sólo duración	Progreso

Página 11

* 30 * E * 03 * 0 C *
* I * W * 1 *

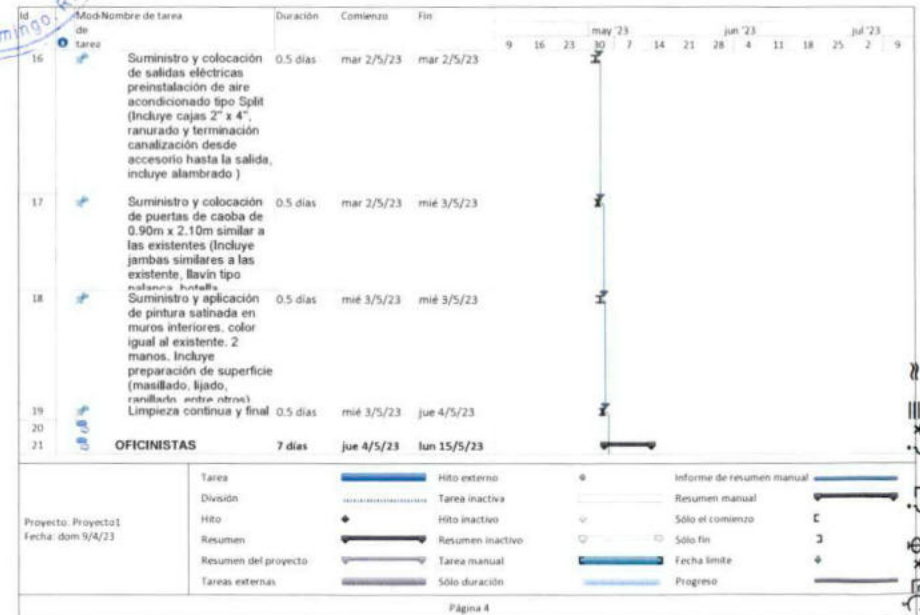
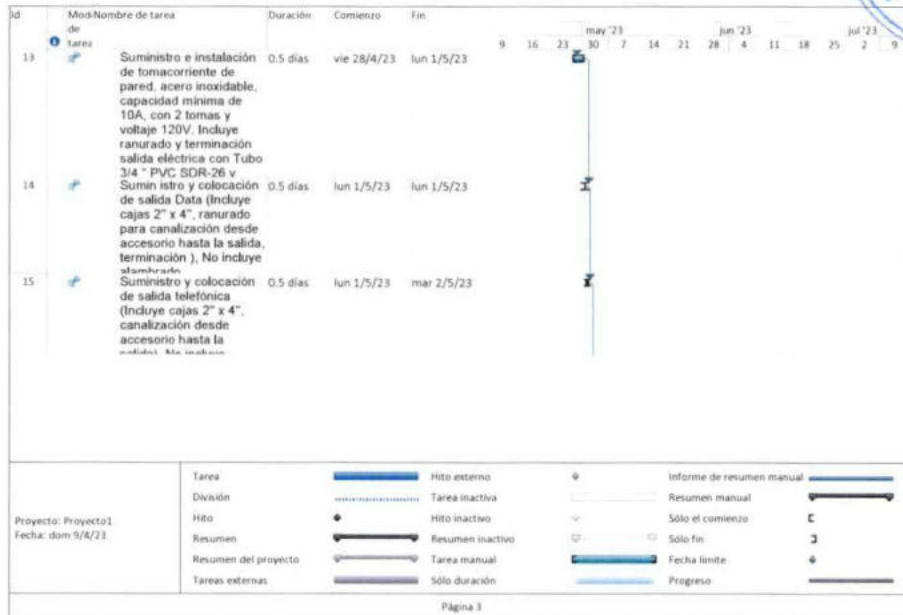
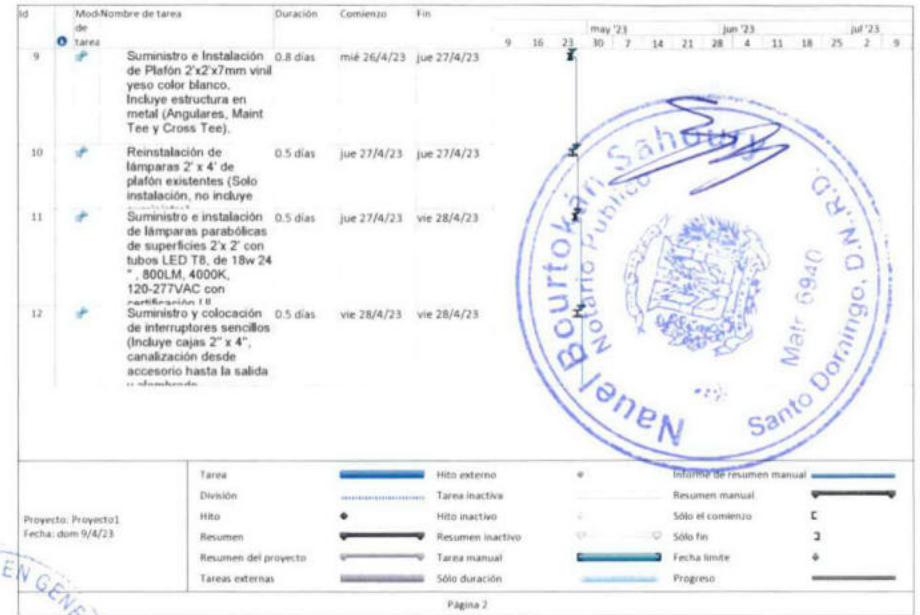
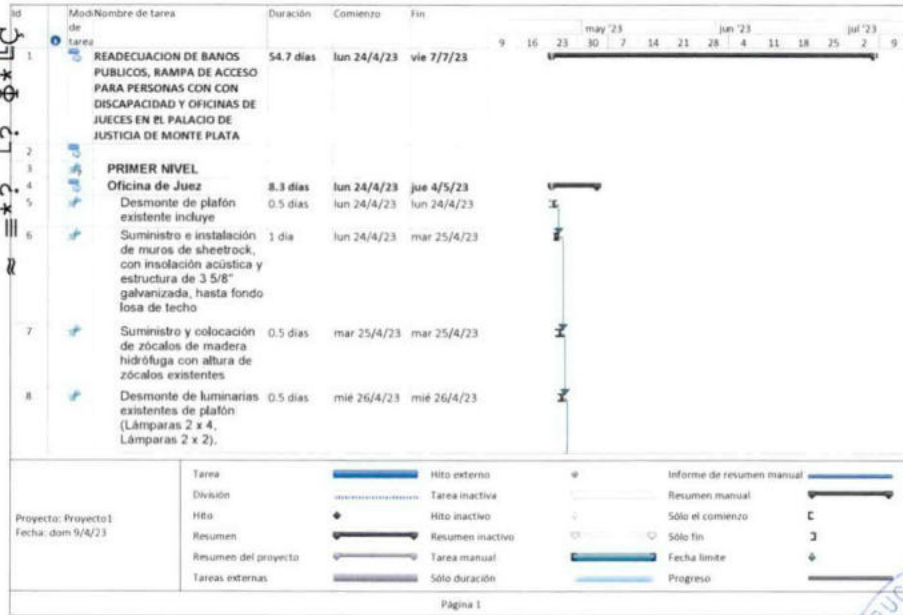



EMPRESA DE TRANSMISION ELECTRICA DOMINICANA
República Dominicana
Departamento de Servicios Generales
Año de la Innovación y la Competitividad

"CERTIFICACIÓN"

*Por este medio hacemos constar que la compañía **COSMO CARIBE SRL** con RNC: 131-74279-3, a cargo de los Ing. Juan Oda lis Martínez Báez concluyó satisfactoriamente los trabajos Readecuación de caseta de operadores Subestación **Pizarrete** realizados el **17 de septiembre 2018**, como servicios contratados por nuestra **EMPRESA DE TRANSMISION ELECTRICA DOMINICANA (ETED)**.*

Solicitud expedida de la parte interesada, dada en Santo Domingo, Distrito Nacional, Capital de La Republica Dominicana, a los ocho días (20) días del mes de marzo del Año Dos Mil Diecinueve (2019).

Atentamente;

Ing. Rubén Reynoso
Gerente de Servicios Corporativos, ETED.

RR/kc. -



*Dirección General Administrativa
Departamento de Ingeniería y Arquitectura*

14 de marzo 2022
Santo Domingo, D. N.

CERTIFICACION

Por medio de la presente Certifico que, la Constructora **COSMO CARIBE SRL**, representada por el ingeniero **JUAN ODALIS MARTINEZ BAEZ**, cédula de identidad y electoral No.001-1855217-3, finalizó los trabajos de Readequación, en donde funcionaba la Unidad de Género Intrafamiliar y Delitos Sexuales, en Samaná, por un monto de **RD\$1,294,202.76 (un millón doscientos noventa y cuatro mil doscientos dos pesos con setenta y seis centavos)** dichos trabajos fueron recibidos satisfactoriamente de acuerdo a las especificaciones.

Atentamente,



Arq. Wendy C. Frías Seijas
Enc. Departamento de Ingeniería y Arquitectura
WF/as





EMPRESA DE TRANSMISION ELECTRICA DOMINICANA
República Dominicana
Departamento de Servicios Generales
Año de la Innovación y la Competitividad

"CERTIFICACIÓN"

*Por este medio hacemos constar que la compañía **COSMO CARIBE SRL**, con RNC: 131-74279-3, a cargo de los Ing. Juan Oda lis Martínez Báez concluyó satisfactoriamente los trabajos de mantenimiento de caseta Subestación **Metropolitana** realizados el **26 de octubre 2018**, como servicios contratados por nuestra **EMPRESA DE TRANSMISION ELECTRICA DOMINICANA (ETED)**.*

Solicitud expedida de la parte interesada, dada en Santo Domingo, Distrito Nacional, Capital de La Republica Dominicana, a los ocho días (20) días del mes de marzo del Año Dos Mil Diecinueve (2019).

Atentamente;

Ing. Rubén Reynoso
Gerente de Servicios Corporativos, ETED.

RR/kc. -





DIRECCIÓN DE INFRAESTRUCTURA FÍSICA
GERENCIA DE PROYECTOS DE INFRAESTRUCTURA FÍSICA
CERTIFICADO DE RECEPCIÓN FINAL DE PROYECTOS

Documento Núm.:
FOR-GDI-GPI-001
Version: 01

INFORMACIÓN GENERAL DEL PROYECTO

NOMBRE DEL PROYECTO	ACCESIBILIDAD Y DIGNIFICACIÓN DEL PALACIO DE JUSTICIA DE BARAHONA
NÚMERO DE CONTRATO	2021-00102
ORDEN DE COMPRA	OC00030247
MONTO CONTRATADO	RD\$2,960,982.37
MONTO EJECUTADO	RD\$2,808,133.19
DEPARTAMENTO	BARAHONA
DISTRITO JUDICIAL	BARAHONA
DIRECCIÓN DEL PROYECTO	CALLE COLON NO.43 ESQUINA PTE.JUAN BOSCH

DATOS DEL CONTRATISTA

EMPRESA CONTRATADA/ RNC	COSMO CARIBE, S.R.L. RNC. 131-742793
REPRESENTANTE LEGAL	JUAN ODALIS MARTINEZ BAEZ
INGENIERO SUPERVISOR	CARLOS MATEO ROSARIO

DATOS DE PERSONAL ENCARGADO DE DIF

GERENTE DEL PROYECTO	ING. CARLOS JOSE ESPINAL
PROFESIONAL DESIGNADO	ING. IRIS ARNAUT

DESCRIPCIÓN DEL PROYECTO

Baños públicos de Damas y Caballeros, Personas con Discapacidad y Juez Cámara Civil. Demolición y desmonte: muros de bloques, térmicas de pared y pisos, aparatos sanitarios (Inodoros, lavamanos y orinales), plafón y lámparas, luminarias existentes, colocación de muros de densidad, suministro e instalación de porcelanato en piso y pared, Tope de lavamanos en granito negro galaxy, suministro e instalación de plafón nuevo 2"x 2" Vinil yeso, suministro e instalación de lámparas 2"x 2" parabólicas Led, cierre de huecos de puerta en baño Personas con Discapacidad, suministro e instalación de puertas de caoba, suministro e instalación de aparatos sanitarios (Inodoro, lavamanos y orinales), suministro e instalación de accesorios de baño nuevo, suministro y colocación de barra para personas con discapacidad en acero inoxidable, suministro e instalación de extractor de aire. Departamento Administrativo (Área de mensajería): Refuerzo de estructura en perfiles (HSS 2x4), suministro e instalación de techo en metaldeck, malla electrosoldada de 10 cm x10cm, Hormigón de 210 kg/cm², suministro e instalación de piso y zócalos de porcelanato, plafón nuevo 2"x 2" Vinil yeso, suministro e instalación de lámparas 2"x 2" parabólicas Led, aplicación de pintura satinada blanco colonial 66 satinada. Parte Frontal Accesibilidad (Acera, Rampa y Señalización): Demolición de acera y conten frontal existentes, reconstrucción de acera y conten frontal, piso y acera de hormigón flotado, piso de rampa en hormigón rayado, suministro e instalación barra para personas con discapacidad en acero inoxidable en rampa, aplicación de pintura satinada en área frontal, pasillos exteriores 1er. nivel verja, Pintura de hierro de protectores de ventanas, hierros de verja, construcción de rampa, señalización de rampa, Acera violinada y rallada, Suministro e instalación de piso, escalones y zócalos de granito fondo blanco, limpieza continua y final.

FINALIZACIÓN DEL PROYECTO

Los abajo firmantes constituidos en Comisión procedimos a recibir los trabajos por la empresa citada y pudimos establecer lo siguiente: *Los trabajos fueron ejecutados y recibidos satisfactoriamente.* Hecho firmado en el Palacio de Justicia de Barahona, hoy día 05 del mes de octubre de dos mil veinte dos (2022).

IRIS ARNAUT
Ing. Supervisor
Dirección Infraestructura Física

CARLOS JOSE ESPINAL
Gerente de Proyectos
Dirección Infraestructura Física

ROCIO ALTAGRACIA
Gerente de Diseño y Dignificación
Dirección Infraestructura Física





DIRECCIÓN DE INFRAESTRUCTURA FÍSICA
GERENCIA DE PROYECTOS DE INFRAESTRUCTURA FÍSICA
CERTIFICADO DE RECEPCIÓN FINAL DE PROYECTOS

Documento Núm.:
FOR-GDI-GPI-001
Versión: 01

INFORMACIÓN GENERAL DEL PROYECTO

NOMBRE DEL PROYECTO	ACCESIBILIDAD Y DIGNIFICACIÓN PALACIO DE JUSTICIA DE HIGUEY
NÚMERO DE CONTRATO	2021-00103
ORDEN DE COMPRA	OC00030247
MONTO CONTRATADO	RDS\$2.788.004,69
MONTO EJECUTADO	RDS\$2.787.206,08
DEPARTAMENTO	SAN PEDRO DE MACORÍS
DISTRITO JUDICIAL	LA ALTAGRACIA
DIRECCIÓN DEL PROYECTO	CALLE AGUSTIN GUERRERO ESQ. BELLER NO.55

DATOS DEL CONTRATISTA

EMPRESA CONTRATADA/ RNC	COSMO CARIBE, S.R.L. RNC. 131-742793
REPRESENTANTE LEGAL	JUAN ODALIS MARTINEZ BAEZ
INGENIERO SUPERVISOR	CARLOS MATEO ROSARIO

DATOS DE PERSONAL ENCARGADO DE DIF

GERENTE DEL PROYECTO	ING. CARLOS JOSE ESPINAL
PROFESIONAL DESIGNADO	ING. WILKA QUIROZ

DESCRIPCIÓN DEL PROYECTO

Baños públicos de Caballeros, Damas y Personas con discapacidad, Baños privados para empleados, Desmonte de aparatos sanitarios, demolición de cerámicas de pared y pisos, desmonte de plafón y luminarias existentes, colocación de muros de denglass, instalación de porcelanatos en pisos y pared, suministro e instalación de plafón nuevo 2" x 2" Vinil yeso, suministro e instalación de lámparas 2" x 2" parabólicas Led, suministro e instalación de 10 tipos de granito negro, suministro e instalación de aparatos sanitarios (lavamanos e inodoros), suministro e instalación de puertas de caoba, mantenimiento de puertas existentes, suministro e instalación de accesorios de baño nuevo, suministro e instalación de divisiones de baños, demolición, suministro e instalación de escalones de granito fondo blanco en escalera principal, suministro e instalación de pasamanos de madera en escalera principal, ampliación nuevo entrada Atención Permanente, suministro e instalación de puerta corredera de hierro en Atención Permanente, construcción de Rampa para discapacitados en Atención Permanente, señalización de Parques vehiculares y de motores, Suministro e instalación de letreros para identificación parques vehiculares, demolición de pisos y escalones entrada principal, suministro e instalación de piso y escalones de granito en entrada principal, construcción de rampa para discapacitados en entrada principal, suministro e instalación de baranda en acero inoxidable en rampa y en entrada principal, aplicación de pintura exterior en pasillos 1er y 2do nivel y ofic. administrativa, pintura exterior fachada frontal, limpieza continua y final.

FINALIZACIÓN DEL PROYECTO

Los abajo firmantes constituidos en Comisión procedimos a recibir los trabajos por la empresa citada y pudimos establecer lo siguiente: *Los trabajos fueron ejecutados y recibidos satisfactoriamente.* Hecho firmado en el Palacio de Justicia de Barahona, hoy día 07 del mes de octubre de dos mil veinte dos (2022).

WILKA L. QUIROZ
Ing. Supervisor
Dirección Infraestructura Física

ROCIO ALTAGRACIA
Gerente de Diseño y Planificación
Dirección Infraestructura Física

CARLOS JOSE ESPINAL
Gerente de Proyectos
Dirección Infraestructura Física



*Dirección General Administrativa
Departamento de Ingeniería y Arquitectura*

25 de febrero, 2022
Santo Domingo, D. N.

Certificación

Por medio de la presente certifico, haber recibido de **Cosmo Caribe, S.R.L.**, los trabajos de acondicionamientos preliminares y conexión de acceso de oficinas a baño para remodelación del área administrativa en PGR Edificio Sede, 3er nivel, que se encuentra detallado en la orden de compra NO. 2021-00523 y en la cubicación única anexa a esta comunicación.

Para su conocimiento y fines de lugar.

Atentamente,

Arq. Wendy C. Frías Seijas
Enc. Departamento de Ingeniería y Arquitectura
CM





República Dominicana
Consejo del Poder Judicial
Dirección General de Administración y Carrera Judicial
Dirección Administrativa
Dirección de Infraestructura Física

CERTIFICADO DE RECEPCION FINAL

Fecha: 03 de mayo del 2022

Nombre del Proyecto: **Adecuación de áreas para el Plan Nacional de Titulación del Registro Inmobiliario, Sede Central.**

Orden de Compra No.: ODC RI-2021-070

Empresa Contratada: COSMO CARIBE, SRL (RNC 131-74279-3)

Monto Contratado RDS: 4,553,437.32

Monto Ejecutado RDS: 4,543,225.21

Descripción y/o Alcance de los Trabajos:

Se realizó el desmonte de divisiones de vidrio, demolición de muros de Sheetrock y desinstalación de puertas en las áreas intervenidas (Sala de Consulta, Titulación Masiva y Mensura). Adicional, se instalaron puertas y divisiones de vidrios utilizando un vidrio laminado por su capacidad de resistencia frente a impactos, se instalaron muros de Sheetrock, se realizó la instalación eléctrica y de data para alimentar las posiciones nueva, también se instaló un aire acondicionado de 20 toneladas y se pintó en cada una de las áreas intervenidas.

Localización: 2do Nivel del Edificio del Registro Inmobiliario Sede Central, Santo Domingo D.N.

Los abajo firmantes constituidos en comisión procedimos a recibir los trabajos por la empresa citada y pudimos establecer lo siguiente: Los trabajos fueron ejecutados satisfactoriamente.

Hecho firmado en el Distrito Nacional, hoy día 03 del mes de mayo del año dos mil Veinte Dos (2022).

Ing. Supervisor
Dpto. de Infraestructura JI.

Encargada Infraestructura
Dpto. de Infraestructura JI





DIRECCIÓN DE INFRAESTRUCTURA FÍSICA
 GERENCIA DE PROYECTOS DE INFRAESTRUCTURA FÍSICA
 CERTIFICADO DE RECEPCIÓN FINAL DE PROYECTOS

Documento Num.:
 FOR-GDI-GPI-002
 Versión: 02

INFORMACIÓN GENERAL DEL PROYECTO

NOMBRE DEL PROYECTO	HABILITACIÓN DE ÁREAS AFECTADAS POR INCENDIO EN EL 1ER. Y 2DO. NIVEL DEL PALACIO DE JUSTICIA DE BONAÑO
NÚMERO DE CONTRATO	2022-009
ORDEN DE COMPRA	OC00030436
MONTO CONTRATADO	RD\$: 1,170,518.58
MONTO EJECUTADO	RD\$: 1,146,301.40
DEPARTAMENTO JUDICIAL	La Vega
DISTRITO JUDICIAL	Monseñor Nouel
DIRECCIÓN DEL PROYECTO	Palacio de Justicia de la Bonaño

DATOS DEL CONTRATISTA

EMPRESA CONTRATADA/ RNC	COSIMO CARIBE, SRL (RNC 131742793).
REPRESENTANTE LEGAL	Juan Odalis Martínez Báez
INGENIERO SUPERVISOR	Carlos Mateo

DATOS DE PERSONAL ENCARGADO DE DIF

GERENTE DEL PROYECTO	Ing. Carlos Espinal
PROFESIONAL DESIGNADO	Ing. Melvin Hernández

DESCRIPCIÓN DEL PROYECTO

Suministro y colocación de plafón PVC 2" x 2" (Incluye estructuras), Suministro e instalación de lámparas parabólicas de superficies 2" x 2" con tubos LED T8, de 18x 24", 800LM, Suministro y colocación de 30 ventanas corredizas de cristal similares a las existentes, Pulido y brillo de pisos de granito fondo blanco, Suministro y colocación de muro de sheetrock, Retiro de zócalos existentes, canalización de servicios PVC de 2" (tecnología), canalización de servicios PVC de 1" (tecnología), Suministro y colocación de interruptor sencillo, Retiro de puerta sencilla de caoba existente, Retiro de escalera metálica existente (Incluye dos rampas, uno descanso, baranda de seguridad y pasamanos), Suministro y colocación de techo en sheetrock (Una cara).

FINALIZACIÓN DEL PROYECTO

Los abajo firmantes constituidos en Comisión procedimos a recibir los trabajos por la empresa citada y pudimos establecer lo siguiente: *Los trabajos fueron ejecutados y recibidos satisfactoriamente. Hecho firmado en el Palacio de Justicia de la Bonaño, hoy día 17 del mes de Agosto del año dos mil veinte dos (2022).*

MELVIN HERNÁNDEZ
 Ing. Supervisor del CPI

CARLOS J. ESPINAL
 Gerente de proyectos

ROCIO ALTAGRACIA
 Gerente de Diseño y Planificación



PODER JUDICIAL | REPÚBLICA DOMINICANA
 Melvin Hernandez Mendez
 Carlos J. Espinal Diaz
 Rocio A. Altagracia Aquino





JUAN ODALIS MARTINEZ BAEZ

INGENIERO CIVIL

DATOS PERSONALES

Nacionalidad : Dominicano
Lugar de Nacimiento : Santo Domingo D. N.
Fecha de Nacimiento : 29/06/1988
Estado Civil : Casado
Cédula de Identidad : 001-1855217-3

ESTUDIOS REALIZADOS

Universitarios : Ingeniero Civil
Universidad Autónoma de Santo Domingo
(UASD) (2014)
Secundarios : Colegio Loyola Año
(2006)

OTROS ESTUDIOS

- Programa de Inglés por inmersión
Instituto Dominicano Americano 2014.
- Curso de Catastro y Valuación. CODIA, 2014.
- Capacity Development of Cadastral Management
(Catastro Coreano/ Koika, South Korean),
2014.
- Seminario Taller de Evaluación Sísmica de Edificaciones,
Onesvie- CODIA, 2014.
- Curso de ArcGis,
Arq. Juan Camejo-Catastro Nacional, 2013.
- 7mo. Simposio del Catastro en Iberoamérica
Catastro, Hotel Dreams, Bayahibe, La Romana.
2014.
- Ética - Gestión Financiera del Estado. CAPGEFI, 2013.
- Diplomado en Seguridad y Salud Ocupacional, Instituto
Dominico Americano 2019.

APTITUDES PROFESIONALES

- Observador y Analítico
- Interés por la Tecnología y la Ciencia
- Resolución de Problemas

SOFTWARE

- Autocad
- ArcGis Desktop
- Microsoft Project
- HEC-HMS

CARGOS DESEMPEÑADOS

Supervisor de obra Residencial C&C.
COSMO CARIBE SRL

Tasador Inmobiliario
Departamento de Valoración
Dirección General de Catastro Nacional
DCGN

Coordinador Cartográfico
División de Cartografía
Dirección General de Catastro Nacional
DCGN

REFERENCIAS LABORALES

Arq. Jean Carlos Ferreira: (809) 305-5557
Ing. Juan José Tavares : (809) 885-4253
Arq. Cindy Carrera : (849) 880-3002

DATOS DE CONTACTO

Correo electrónico: odalismsb@hotmail.com
Teléfono: 829-926-7761

Dirección: Calle Hermanas Carmelitas Teresas de
Jesus Ant. 17, no. 56, Ensanche Ozama.

EXPERIENCIA LABORAL INDEPENDIENTE

Dirección Técnica Remodelación de las diferentes áreas de la
Defensa Civil. San Pedro de Macorís.
(Contrato temporal 2020)

Dirección Técnica Re adecuación de la Dirección de
Unidades de Auditoría Interna Gubernamental y Servicio de
Adecuación de infraestructura eléctrica y de datos
Contraloría General de la República Dominicana
(Contrato temporal 2019)

Dirección Técnica Trabajos de Mantenimiento Subestación
Metropolitana / Distrito Nacional
Empresa de Transmisión Eléctrica Dominicana
(Contrato temporal 2019)

Acondicionamiento de dos Naves Metálicas
Empresa de Transmisión Eléctrica Dominicana
(Contrato temporal 2019)



MABEL MÉNDEZ PEÑA

ARQUITECTA URBANISTA

CeIl.: 849-206-2495

arq.mabelmendez88@hotmail.com

Club de Leones no. 100. Ensanche Ozama.
Santo Domingo, República Dominicana



*Creativa, responsable, y con
facilidad para trabajar en
equipo*

DATOS PERSONALES

- Nacionalidad : Dominicana
- Lugar de Nacimiento : Santo Domingo D. N.
- Fecha de Nacimiento : 01/09/1988
- Cédula de Identidad : 223-0079934-7

INTERESES

- Diseño, Planeamiento y Gestión Urbana.
- Movilidad Urbana.
- Arquitectura Sostenible y Medio Ambiente.

ESTUDIOS

2006

Estudios Básicos

Primarios y Secundarios :
Colegio Cardenal Sancha.
(EGRESADA CON HONORES)

2012

Grado Universitario Arquitecto

Universidad Autónoma de Santo Domingo
UASD
(CUM LAUDE)

2016

Posgrado

Máster en Urbanismo
Universidad Politécnica de
Cataluña UPC
(NOTABLE)

OTROS ESTUDIOS

- Programa de Inglés: Instituto Cultural Dominicano Americano. 2009
- Curso de Maestro Constructor: Fundación CREDE. 2009
- Curso de Autocad 2D: Punto de Fuga Arquitectos. 2009
- Curso de Catastro y Tasación: (CODIA) 2012
- Taller Metropolitano de Santo Domingo. (BID, MEPyD, y UNPHU) 2017

CURSOS INTERNACIONALES

- 122 Session of Land Taxation and Valuation. Taoyuan City, Taiwán. International Center for Land Policy Studies and Training. (ICLPST) 2014
- MOOC de Desarrollo Urbano y Vivienda (Edx) 2015
- Curso de Revit. Centro Tecnológico de la Universidad Politécnica de Cataluña (Fundación CIISI) 2016
- Formación de Formadores del Catastro. Antigua, Guatemala. (AECID) 2017

HABILIDADES

- Autocad 2D
- Archicad
- Artlantis
- Aregis Desktop
- Photoshop
- Paquete de Microsoft Office
- Francés Nivel B1

EXPERIENCIA

- Supervisor de obras civiles y dibujante. Empresa de Transmisión Eléctrica ETED, 2011.
- Tasadora. Dirección General del Catastro Nacional DGCN, 2014-2015.
- Coordinador Administrativo del despacho. Dirección General del Catastro Nacional DGCN. Actual.



**COLEGIO NACIONAL
DE INGENIEROS, ARQUITECTOS
Y AGRIENSORES (CEDIA)**

APELLIDOS: Martínez Báez **NOMBRES:** Juan Odalis

PROFESION: Ing. Civil

EXEQUATUR 88 **D/F: 06/03/2011**

CEDULA: 001-1855217-3

COLEGIATURA 32252



Firma colegiado Firma Presidente





**COLEGIO DOMINICANO
DE INGENIEROS, ARQUITECTOS
Y AGRIMENSORES (CCIA)**



APELLIDOS: Méndez Peña
NOMBRES: Mabel
PROFESION: Arquitecta
EXEQUATUR 164 **D/F:** 20/05/2016
CEDULA: 223-0079934-7
COLEGIATURA: 34718

Firma colegiado

Firma Presidente

