



República Dominicana
Consejo del Poder Judicial
Dirección General de Administración y Carrera Judicial
Dirección Administrativa
Departamento Infraestructura Física

No. DI/711/2018

NRD: 2018-022614

Santo Domingo, D.N.
20 de agosto de 2018

A : Señores
**Comisión Permanente de Ingeniería y
Mantenimiento CPIM**
Consejo del Poder Judicial

Vía *h* : Mariloy Diaz *MD*
Directora General de Administración y Carrera
Judicial

Vía : Licda. Hernileidys M. Burgos *H. Burgos*
Directora Administrativa

Asunto : Solicitud de Aprobación Presupuesto para la
"Construcción del Juzgado de Paz de Pimentel
(Duarte)"

Anexo : Presupuesto, Planos y Disponibilidad Financiera

Distinguidos Señores:

Sirva la presente para saludarle, al tiempo que tenemos a bien remitirle para fines de gestión de aprobación del presupuesto anexo para el "**Construcción del Juzgado de Paz de Pimentel (Duarte)**", Para que el mismo sea realizado basado en las políticas y procedimientos establecidos en el Reglamento de Compras y Contrataciones de Bienes, Obras y Servicios del Poder Judicial mediante el fondo consignado en el aprobado Plan Operativo Anual (POA) 2018, por un monto ascendente a **RDS 7,109,401.18 (Siete Millones Ciento Nueve Mil Cuatrocientos Uno Pesos con 18/100)**.

Deferentemente,

Ing. Carlos M. De La Cruz M.
Encargado

CDLC/agd





República Dominicana
Consejo del Poder Judicial
Dirección General de Administración y Carrera Judicial
Dirección Administrativa
Departamento de Infraestructura Física

OBRA: **PRESUPUESTO PARA CONSTRUCCIÓN
JUZGADO DE PAZ DE PIMENTEL**

UBIC.: PIMENTEL, PROV. DUARTE

Fecha impresión : 20/08/2018

Solicitado por : Ing. Carlos de La Cruz

Preparado por : Ing. Francis Leguisamón

Part.	Descripción	Cant.	Unid.	Precio	Valor	Subtotal
3.08	H. A. columna C4 (25x66) hormigón 210	1.37	m ³	24,054.59	32,954.79	
3.09	H. A. losa piso H=0.10 con acero malla	141.83	m ²	503.20	71,368.86	
3.10	H. A. viga V1 (0.3 x 0.50 ; hormigón Industrial 210)	4.65	m ³	18,310.03	85,141.64	
3.11	H. A. viga V2 (0.25 x 0.40 ; hormigón Industrial 210)	0.35	m ³	17,514.96	6,130.24	
3.12	H. A. losa H=0.12 (hormigón Industrial 210)	12.45	m ³	12,838.16	159,835.09	
3.13	H.A. Rampa escalera	2.60	m ³	14,532.64	37,784.86	
3.14	H. A. viga de amarre BNP con acero extra para chapapote	2.15	m ³	18,026.14	38,756.20	
3.15	H. A. Dintel 0.20 x 0.20 H. S. 1:2:4	1.32	m ³	23,986.59	31,662.30	
3.16	H. A. viga de amarre SNP (1er nivel) hormigón Industrial 210	1.45	m ³	18,526.14	26,862.90	
Sub-total						691,330.21
4	MUROS DE BLOQUES EN :					
4.01	Muro bloques hormigón 8" SNP	183.98	m ²	988.27	181,821.91	
4.02	Muro bloques hormigón 8" BNP , acero 3/8" a 40 cms	52.30	m ²	1,115.14	58,321.82	
Sub-total						240,143.73
5	TERMINACIÓN DE SUPERFICIE					
5.01	Pañete maestreado interior	290.00	m ²	269.07	78,030.30	
5.02	Pañete maestreado techo	88.15	m ²	303.07	26,715.62	
5.03	Fraguache	154.20	m ²	55.48	8,555.02	
5.04	Pañete maestreado exterior	118.00	m ²	269.07	31,750.26	
5.05	Cantos	235.16	ml	95.07	22,356.66	
Sub-total						167,407.86
6	INSTALACIONES SANITARIAS					
6.01	Inodoro "simplex" blanco con tapa	3.00	ud	4,820.00	14,460.00	
6.02	Lavamanos de pedestal mediano blanco, 1 llave	3.00	ud	2,000.00	6,000.00	
6.03	Fregadero sencillo acero inoxidable	1.00	ud	2,500.00	2,500.00	
6.04	Ducha	1.00	ud	2,800.00	2,800.00	
6.05	Ventilación 3"	3.00	ud	810.95	2,432.85	



República Dominicana
Consejo del Poder Judicial
 Dirección General de Administración y Carrera Judicial
 Dirección Administrativa
Departamento de Infraestructura Física

OBRA: **PRESUPUESTO PARA CONSTRUCCIÓN
 JUZGADO DE PAZ DE PIMENTEL**

UBIC.: PIMENTEL, PROV. DUARTE

Fecha impresión : 20/08/2018

Solicitado por : Ing. Carlos de La Cruz

Preparado por : Ing. Francis Leguisamón

Part.	Descripción	Cant.	Unid.	Precio	Valor	Subtotal
PRIMER NIVEL						
1	PRELIMINARES					
1.01	Demolición de acera exterior en calle	13.46	m ²	80.00	1,076.80	
1.02	Limpieza de solar (Incluye corte de arboles)	1.00	UD	25,000.00	25,000.00	
1.03	Remoción capa vegetal y terreno (h=0.20)	148.50	m ³	239.25	35,528.63	
1.04	Caseta de materiales (150 fundas)	1.00	UD	19,768.81	19,768.81	
1.05	Demolición y bote de mejora	1.00	UD	15,000.00	15,000.00	
1.06	Replanteo	118.00	m ²	39.22	4,627.81	
1.07	Estudio de Suelos	1.00	ud	30,000.00	30,000.00	
1.08	Bote de material	193.05	m ³	300.00	57,915.00	
	Sub-total					188,917.05
2	MOVIMIENTO DE TIERRA					
2.01	Excavación en tierra a mano H<3 m.	49.89	m ³	300.00	14,967.00	
2.02	Relleno compactado con caliche interior	37.30	m ³	645.11	24,062.60	
2.03	Relleno compactado con caliche exterior h=0.20 m	125.16	m ³	645.11	80,741.97	
2.04	Relleno de reposición	33.27	m ³	95.40	3,173.96	
2.05	Bote de material excavado	29.09	m ³	300.00	8,727.00	
	Sub-total					131,672.53
3	HORMIGÓN ARMADO EN:					
3.01	Zapata muro 8", .60 x .30, hormigón Industrial 210	9.53	m ³	6,089.78	58,035.60	
3.02	H. A. zapata columnas C1 y C2(1.20x1.20x0.45) hormigón Industrial 210	5.19	m ³	6,794.99	35,266.00	
3.03	H. A. zapata columnas C3(1.00x1.00x0.45) hormigón Industrial 210	0.90	m ³	7,354.35	6,618.92	
3.04	H. A. zapata columnas C4 (1.40x0.8x0.45) hormigón Industrial 210	1.10	m ³	7,896.20	8,685.82	
3.05	H. A. columna C1 (30x30) hormigón 210	2.25	m ³	22,548.59	50,734.33	
3.06	H. A. columna C2 (30x30) hormigón 210	1.50	m ³	23,455.67	35,183.51	
3.07	H. A. columna C3 (20x20) hormigón 210	0.35	m ³	18,026.14	6,309.15	



República Dominicana
Consejo del Poder Judicial
Dirección General de Administración y Carrera Judicial
Dirección Administrativa
Departamento de Infraestructura Física

OBRA: **PRESUPUESTO PARA CONSTRUCCIÓN
JUZGADO DE PAZ DE PIMENTEL**

UBIC.: PIMENTEL, PROV. DUARTE

Fecha impresión : 20/08/2018

Solicitado por : Ing. Carlos de La Cruz

Preparado por : Ing. Francis Leguisamón

Part.	Descripción	Cant.	Unid.	Precio	Valor	Subtotal
6.06	Desagüe de techos 3"	10.00	ud	710.45	7,104.50	
6.07	Desagüe de piso 2" (en colector 4")	4.00	ud	284.75	1,139.00	
6.08	Vertederos	1.00	ud	2,496.92	2,496.92	
6.09	Cámaras de inspección	6.00	ud	2,651.90	15,911.40	
6.10	Trampa de grasa	1.00	ud	4,161.58	4,161.58	
6.11	Pozo filtrante de 8", (Tubería de hierro)	65.00	pl	900.00	58,500.00	
6.12	Bomba Myers de 1/2 HP y tanque de 40 gls de fibra de vidrio	1.00	ud	20,000.00	20,000.00	
6.13	Pozo tubular de 8", (Tubería de hierro, bomba de 1hp 220v)	1.00	ud	100,000.00	100,000.00	
6.14	Tuberías y Piezas	1.00	ud	27,265.00	27,265.00	
6.15	Excavación en tierra a mano H<3 m.	3.60	m ³	300.00	1,080.00	
6.16	Mano de Obra Plomero	1.00	ud	32,404.00	32,404.00	
Sub-total						298,255.25

7 CAMARA SEPTICA 2.50 x 1.7x 2.50 (en tierra)

7.01	Excavación	14.00	m ³	300.00	4,200.00	
7.02	Bote material excavado	18.20	qq	300.00	5,460.00	
7.03	Losa de fondo	1.50	m ²	9,204.84	13,807.26	
7.04	Losa de techo	1.20	m ²	12,838.16	15,405.79	
7.05	Block de 8"	20.00	m ³	1,198.21	23,964.20	
7.06	Block de 6"	5.00	m ³	944.00	4,720.00	
7.07	Empañete pulido	30.00	m ³	320.96	9,628.80	
7.08	Zabaleta de piso	10.00	m ²	54.44	544.40	
7.09	M. O. plomero	1.00	ud	2,000.00	2,000.00	

Sub-total

79,730.45

8 CISTERNA 5,000 gls. (3.20 x 3.00 x 2.00 en tierra)

8.01	Excavación en TIERRA a mano	27.00	m ³	300.00	8,100.00	
8.02	Bote material excavado	35.10	m ³	300.00	10,530.00	
8.03	H.A en losa de fondo	1.85	m ³	9,204.84	17,028.95	
8.04	H.A en losa de techo	1.47	m ³	12,838.16	18,872.10	
8.05	Viga de amarre	0.53	m ³	18,026.14	9,553.85	
8.06	Empañete pulido	32.00	m ²	333.07	10,658.24	
8.07	Cantos	4.80	m	95.07	456.34	
8.08	Muro bloques hormigón 6" SNP	0.60	m ²	990.67	594.40	
8.09	Muro bloques hormigón 8" cámaras llenas	26.40	m ²	1,315.14	34,719.70	

[Handwritten signatures and initials in blue ink, including a large star-like mark and several illegible signatures.]



República Dominicana
Consejo del Poder Judicial
Dirección General de Administración y Carrera Judicial
Dirección Administrativa
Departamento de Infraestructura Física

OBRA: **PRESUPUESTO PARA CONSTRUCCIÓN
JUZGADO DE PAZ DE PIMENTEL**

UBIC.: PIMENTEL, PROV. DUARTE

Fecha impresión : 20/08/2018

Solicitado por : Ing. Carlos de La Cruz

Preparado por : Ing. Francis Leguisamón

Part.	Descripción	Cant.	Unid.	Precio	Valor	Subtotal
8.10	Tapa para cisterna	1.00	ud	3,500.00	3,500.00	
8.11	Tuberías y piezas	1.00	ud	3,000.00	3,000.00	
8.12	Zabaleta	22.00	ml	79.20	1,742.40	
8.13	M.O. plomero	1.00	ud	1,000.00	1,000.00	
Sub-total						119,755.98

9 TERMINACIÓN PISO

9.01	Piso de granito fondo blanco 30x30	92.27	m ²	1,271.65	117,335.15	
9.02	Piso de cerámica	7.50	m ²	949.94	7,124.55	
9.03	Zócalos de granito fondo blanco	115.32	m	186.65	21,524.48	
9.04	Escalones de granito y chapa de mármol	40.00	m	1,400.00	56,000.00	
9.05	Zócalos de granito y chapa de mármol	30.00	ud	235.00	7,050.00	
9.06	Descanso de escalera en granito y chapa de mármol	2.74	m ²	1,271.65	3,484.32	
9.07	Piso de vibrado	44.30	m ²	1,157.00	51,255.10	
9.08	Zócalos de vibrado	25.20	m	197.65	4,980.78	
Sub-total						268,754.38

10 REVESTIMIENTO

10.01	Pared con cerámica de baño (h=2.1)	43.70	m ²	915.71	40,016.53	
10.02	Pared con cerámica en meseta de cocina (h=0.45)	1.37	m ²	915.71	1,254.52	
Sub-total						41,271.05

11 INSTALACIÓN ELÉCTRICA

11.01	Luces cenitales	13.00	ud	1,095.00	14,235.00	
11.02	Lámpara fluorescentes 3 x 32 W, Electrónicas, de Superficie, Instaladas	5.00	ud	3,990.00	19,950.00	
11.03	Ojos de buey led 6"	2.00	ud	1,125.00	2,250.00	
11.04	Interruptores sencillos	7.00	ud	1,236.76	8,657.32	
11.05	Interruptores doble	1.00	ud	1,507.98	1,507.98	
11.06	Interruptores tres vías (3W)	4.00	ud	1,457.59	5,830.36	
11.07	Toma-corrientes doble 120 v.	7.00	ud	1,340.36	9,382.52	
11.08	Salidas de Data y Teléfonos	3.00	ud	1,031.22	3,093.66	
11.09	Registro 10" x 10" x 4" , Eléctricos y Data (Instalado)	4.00	ud	1,206.44	4,825.76	

F.A.
CML/07



República Dominicana
Consejo del Poder Judicial
Dirección General de Administración y Carrera Judicial
Dirección Administrativa
Departamento de Infraestructura Física

OBRA: **PRESUPUESTO PARA CONSTRUCCIÓN
JUZGADO DE PAZ DE PIMENTEL**

UBIC.: PIMENTEL, PROV. DUARTE

Fecha impresión : 20/08/2018

Solicitado por : Ing. Carlos de La Cruz

Preparado por : Ing. Francis Leguisamón

Part.	Descripción	Cant.	Unid.	Precio	Valor	Subtotal
11.10	Previsiones para Acondicionadores de Aire, Incluye, reg. Drenaje y Alimentac. Eléctrica.	2.00	ud	3,132.72	6,265.44	
11.11	Paneles de distribución 12/24 circuitos, incluye Breakers y M/O de instalación. (L, TC) y (A/A)	1.00	ud	10,418.20	10,418.20	
11.12	Lámpara Reflectoras de 250W, con (fotocelda)	2.00	ud	3,500.00	7,000.00	
11.13	Base de hormigón con protector metálico	2.00	ud	3,000.00	6,000.00	
11.14	Sistema de Puesta a Tierra, con Varillas de tierra 5/8" x 6', conector para varilla 5/8, Cable # 10 y M/O instalación.	50.00	pl	83.50	4,175.00	
11.15	Salida y alimentación bomba de agua, con 2 THW # 10 (220V).	25.00	pl	150.00	3,750.00	
11.16	Acometida eléctrica para Panel de Distribución 12/24 circuitos. Con 2 THW # 04 y 1 THW #	25.00	ML	796.54	19,913.50	
11.17	Acometida telefónica Principal de poste a registro	25.00	ML	175.45	4,386.25	
11.18	Switch de seguridad de 100 Amp	1.00	ud	6,000.00	6,000.00	
Sub-total						137,640.99
12 PORTAJE						
12.01	Puertas de caoba apanelada (1.50x 2.10)	2.00	ud	22,000.00	44,000.00	
12.02	Puertas de caoba apanelada (0.90 x 2.10)	3.00	ud	15,500.00	46,500.00	
12.03	Puertas de caoba apanelada (0.85 x 2.10)	4.00	ud	15,000.00	60,000.00	
12.04	Puertas de caoba closet	56.00	p2	550.00	30,800.00	
12.05	Puertas Everdoor (1.0 x 2.10)	4.00	ud	7,500.00	30,000.00	
Sub-total						211,300.00
13 VENTANAS						
13.01	Correderas aluminio bronce, vidrio bronce.	166.03	p ²	250.00	41,507.50	
Sub-total						41,507.50
14 PINTURA						
14.01	Pintura exterior con acrílica	118.00	m ²	121.96	14,391.28	
14.02	Pintura Techos	88.15	m ²	116.96	10,310.02	
14.03	Pintura interior con acrílica	290.00	m ²	121.96	35,368.40	
Sub-total						60,069.70

A.
[Handwritten signatures]



República Dominicana
Consejo del Poder Judicial
Dirección General de Administración y Carrera Judicial
Dirección Administrativa
Departamento de Infraestructura Física

OBRA: **PRESUPUESTO PARA CONSTRUCCIÓN
 JUZGADO DE PAZ DE PIMENTEL**

UBIC.: PIMENTEL, PROV. DUARTE

Fecha impresión : 20/08/2018

Solicitado por : Ing. Carlos de La Cruz

Preparado por : Ing. Francis Leguisamón

Part.	Descripción	Cant.	Unid.	Precio	Valor	Subtotal
15	VERJA FRONTAL, POSTERIOR Y LATERAL DERECHA					
15.01	Excavación zapatas	25.50	m ³	300.00	7,650.00	
15.02	Relleno de reposición	10.00	m ³	95.40	954.00	
15.03	Bote de material	19.38	m ³	300.00	5,814.00	
15.04	H.A. zapata de muros	11.85	m ³	6,679.75	79,155.04	
15.05	H.A. zapata de columnas (1.0x1.0X0.35)	4.48	m ³	6,794.99	30,441.56	
15.06	H.A. en columnas amarre (0.15x0.15)	1.98	m ³	15,974.67	31,629.85	
15.07	H.A. en columnas Tipo (0.4x0.4)	0.64	m ³	12,713.75	8,136.80	
15.08	Viga de amarre	1.98	m ³	18,026.14	35,691.76	
15.09	Muros de blocks	182.34	m ²	868.29	158,324.00	
15.10	Pañete	223.86	m ²	258.68	57,908.10	
15.11	Cantos	384.82	ml	90.00	34,633.80	
15.12	Fraguache	20.20	m2	43.00	868.60	
15.13	Puerta de hierro peatonal	43.04	p ²	250.00	10,760.00	
15.14	Portones de hierro de parqueos	247.48	p ²	325.00	80,431.00	
15.15	Capiteles de columnas	2.00	ud	800.00	1,600.00	
15.16	Bajo relieves en columnas	4.00	ud	300.00	1,200.00	
15.17	Pintura	223.86	m ²	121.96	27,301.97	
	Sub-total					572,500.48

16	MISCELÁNEOS					
16.01	Acceso vehicular (losa con acero malla)	13.50	m ²	802.99	10,840.37	
16.02	Parqueos frontales (losa con acero malla)	74.03	m ²	802.99	59,445.35	
16.03	Paragomas	5.00	ud	900.00	4,500.00	
16.04	Plafón Pvc 2x2 en baños	8.74	m ²	800.00	6,988.80	
16.05	Pintura de demarcación en parqueos	1.00	ud	6,000.00	6,000.00	
16.06	Escalones de Entrada en granito chapa mármol	9.55	ml	1,300.00	12,415.00	
16.07	Acera perimetral	26.88	m ²	644.04	17,311.80	
16.08	Escalones continuación de acera y entrada habitación en hormigón simple	4.00	ml	600.00	2,400.00	
16.09	Gravilla regada en área exterior (h=0.10)	350.00	m ²	125.00	43,750.00	
16.10	Letrero de identificación "JUZGADO DE PAZ" en aluminio	1.00	ud	13,000.00	13,000.00	
16.11	Tarja de identificación de la construcción	1.00	ud	25,000.00	25,000.00	



República Dominicana
Consejo del Poder Judicial
 Dirección General de Administración y Carrera Judicial
 Dirección Administrativa
Departamento de Infraestructura Física

OBRA: **PRESUPUESTO PARA CONSTRUCCIÓN
 JUZGADO DE PAZ DE PIMENTEL**

UBIC.: PIMENTEL, PROV. DUARTE

Fecha impresión : 20/08/2018

Solicitado por : Ing. Carlos de La Cruz

Preparado por : Ing. Francis Leguisamón

Part.	Descripción	Cant.	Unid.	Precio	Valor	Subtotal
16.12	Jardineras con cornisas y jardinería	2.00	ud	7,500.00	15,000.00	
16.13	Astas de banderas HG (incluye driza)	2.00	ud	5,404.30	10,808.60	
16.14	Caseta Bomba (terminada, incluye puerta de hierro)	1.00	ud	4,500.00	4,500.00	
16.15	Accesorios baños	6.00	ud	1,100.00	6,600.00	
16.16	Gabinete de piso en caoba	6.00	pl	3,000.00	18,000.00	
16.17	Gabinete de pared en caoba	6.00	pl	3,000.00	18,000.00	
16.18	Tope de granito gris	41.96	p ²	550.00	23,078.00	
16.19	Colgador closet	1.00	PA	300.00	300.00	
16.20	Rampa para minusválidos incluye baranda	1.00	ud	15,000.00	15,000.00	
16.21	Instalación de letrero en parqueo minusválidos	1.00	PA	3,000.00	3,000.00	
16.22	Baranda de hierro de escalera con pasamanos de madera caoba	158.50	p2	350.00	55,475.00	
16.23	Barra baño minusválidos	1.00	UD	15,000.00	15,000.00	
16.24	Escalera metal para subir al techo	1.00	UD	5,000.00	5,000.00	
16.25	Protectores en ventana	274.00	p ²	250.00	68,500.00	
16.26	Llave de jardín	2.00	ud	1,000.00	2,000.00	
16.27	Espejos en baños	4.00	ud	1,200.00	4,800.00	
16.28	Estrado y muebles de secretario y declarante	1.00	ud	87,443.35	87,443.35	
16.29	Muebles de abogados	2.00	ud	25,554.98	51,109.96	
16.30	Limpieza final	1.00	ud	2,000.00	2,000.00	
Sub-total						607,266.23

Sub-total Primer Nivel

3,857,523.39

SEGUNDO NIVEL

17 HORMIGÓN ARMADO EN:						
17.01	H. A. columna C1 (30x30) hormigón 210	1.50	m ³	22,548.59	33,822.89	
17.02	H. A. columna C2 (30x30) hormigón 210	0.98	m ³	23,455.67	22,986.56	
17.03	H. A. columna C4 (25x66) hormigón 210	0.89	m ³	24,054.59	21,408.59	
17.04	H. A. viga V1 (0.25 x 0.50 ; hormigón Industrial 210)	4.65	m3	18,310.03	85,141.64	

CA
 Cam...



República Dominicana
Consejo del Poder Judicial
Dirección General de Administración y Carrera Judicial
Dirección Administrativa
Departamento de Infraestructura Física

OBRA: **PRESUPUESTO PARA CONSTRUCCIÓN
JUZGADO DE PAZ DE PIMENTEL**

UBIC.: PIMENTEL, PROV. DUARTE

Fecha impresión : 20/08/2018

Solicitado por : Ing. Carlos de La Cruz

Preparado por : Ing. Francis Leguisamón

Part.	Descripción	Cant.	Unid.	Precio	Valor	Subtotal
17.05	H. A. viga V2 (0.20 x 0.50 ; hormigón Industrial 210)	0.35	m3	17,514.96	6,130.24	
17.06	H. A. losa H=0.12 (hormigón Industrial 210)	12.45	m ³	12,838.16	159,835.09	
17.07	H. A. vuelo de losa H=0.12 (hormigón Industrial 210)	5.92	m ³	12,838.16	76,001.91	
17.08	H. A. Dintel 0.20 x 0.20 H. S. 1:2:4	1.84	m ³	23,986.59	44,135.33	
17.09	H. A. viga de amarre SNP (1er nivel) hormigón Industrial 210	1.45	m ³	18,526.14	26,862.90	
Sub-total						476,325.15
18 MUROS :						
18.01	Muro bloques hormigón 6" SNP	136.67	m ²	868.29	118,669.19	
18.02	Muro de sheetrock	86.82	m ²	1,120.00	97,238.40	
18.03	Muro bloques hormigón 6" en antepecho	29.60	m ²	990.67	29,323.83	
Sub-total						245,231.42
19 TERMINACIÓN DE SUPERFICIE						
19.01	Empañete maestreado interior	224.55	m ²	269.07	60,419.67	
19.02	Empañete maestreado techo y vuelos	120.50	m ²	303.07	36,519.94	
19.03	Fraguache	247.23	m ²	55.48	13,716.32	
19.04	Empañete maestreado exterior	176.00	m ²	269.07	47,356.32	
19.05	Cornisas	49.34	ml	500.00	24,670.00	
19.06	Goteros colgantes	49.34	ml	216.42	10,678.16	
19.07	Cantos	323.78	ml	95.07	30,781.76	
Sub-total						224,142.17
20 TERMINACIÓN TECHO						
20.01	Fino de techo	114.15	m ²	395.09	45,099.52	
20.02	Impermeabilizante con lona asfáltica granulada de 4kg	165.73	m ²	370.35	61,378.11	
20.03	Zabaleta	54.55	ml	79.20	4,320.36	
Sub-total						110,797.99
21 INSTALACIONES SANITARIAS						
21.01	Inodoro "simplex" blanco con tapa	2.00	ud	4,820.00	9,640.00	

[Handwritten signatures and initials]



República Dominicana
Consejo del Poder Judicial
Dirección General de Administración y Carrera Judicial
Dirección Administrativa
Departamento de Infraestructura Física

OBRA: **PRESUPUESTO PARA CONSTRUCCIÓN
JUZGADO DE PAZ DE PIMENTEL**

UBIC.: PIMENTEL, PROV. DUARTE

Fecha impresión : 20/08/2018

Solicitado por : Ing. Carlos de La Cruz

Preparado por : Ing. Francis Leguisamón

Part.	Descripción	Cant.	Unid.	Precio	Valor	Subtotal
21.02	Lavamanos de pedestal mediano blanco, 1 llave	2.00	ud	2,000.00	4,000.00	
21.03	Ventilación 3"	1.00	ud	810.95	810.95	
21.04	Desagüe de techos 3"	10.00	ud	710.45	7,104.50	
21.05	Desagüe de piso 2" (en colector 4")	2.00	ud	284.75	569.50	
21.06	Vertederos	1.00	ud	2,496.92	2,496.92	
21.07	Tinaco de 500 gls instalado	1.00	ud	7,000.00	7,000.00	
21.08	Tuberías y Piezas	1.00	ud	5,500.00	5,500.00	
21.09	Mano de Obra Plomero	1.00	ud	16,500.00	16,500.00	
Sub-total						53,621.87
22 TERMINACIÓN PISO						
22.01	Piso de granito fondo blanco 30x30	78.82	m ²	37.50	2,955.75	
22.02	Piso de cerámica	5.05	m ²	915.71	4,624.34	
22.03	Zócalos de granito fondo blanco	103.50	m	42.00	4,347.00	
Sub-total						11,927.09
23 REVESTIMIENTO						
23.01	Pared con cerámica de baño (h=2.1)	27.48	m ²	856.29	23,530.85	
Sub-total						23,530.85
24 INSTALACIÓN ELÉCTRICA						
24.01	Luces cenitales	28.00	ud	1,095.00	30,660.00	
24.02	Lámpara fluorescentes 3 x 32 W, Electrónicas, de Superficie, Instaladas	13.00	ud	3,990.00	51,870.00	
24.03	Globos con bombillo bajo Consumo, instalados	10.00	ud	1,125.00	11,250.00	
24.04	Interruptores sencillos	7.00	ud	1,236.76	8,657.32	
24.05	Interruptores doble	2.00	ud	1,507.98	3,015.96	
24.06	Interruptores tres vías (3W)	4.00	ud	1,457.59	5,830.36	
24.07	Toma-corrientes doble 120 v.	13.00	ud	1,340.36	17,424.68	
24.08	Salidas de Data y Teléfonos	10.00	ud	1,031.22	10,312.20	
24.09	Registro 10" x 10" x 4" , Eléctricos y Data (Instalado)	4.00	ud	1,206.44	4,825.76	
24.10	Previsiones para Acondicionadores de Aire, Incluye, reg. Drenaje y Alimentac. Eléctrica.	4.00	ud	3,132.72	12,530.88	

JA.
[Handwritten signatures and initials]



República Dominicana
Consejo del Poder Judicial
Dirección General de Administración y Carrera Judicial
Dirección Administrativa
Departamento de Infraestructura Física

OBRA: **PRESUPUESTO PARA CONSTRUCCIÓN
JUZGADO DE PAZ DE PIMENTEL**

UBIC.: PIMENTEL, PROV. DUARTE

Fecha impresión : 20/08/2018

Solicitado por : Ing. Carlos de La Cruz

Preparado por : Ing. Francis Leguisamón

Part.	Descripción	Cant.	Unid.	Precio	Valor	Subtotal
24.11	Paneles de distribución 12/24 circuitos, incluye Breakers y M/O de instalación. (L, TC) y (A/A)	1.00	ud	10,418.20	10,418.20	
24.12	Sistema de Puesta a Tierra, con Varillas de tierra 5/8" x 6', conector para varilla 5/8, Cable # 10 y M/O instalación.	20.00	pl	83.50	1,670.00	
24.13	Acometida eléctrica para Panel de Distribución 12/24 circuitos. Con 2 THW # 04 y 1 THW # 06,	25.00	ML	796.54	19,913.50	
24.14	Acometida telefónica Principal de poste a registro	25.00	ML	175.45	4,386.25	
24.15	Lámparas tipo secador con fotocelda, instalada.	5.00	ud	5,000.00	25,000.00	
Sub-total						217,765.11
25	PORTAJE					
25.01	Puertas de caoba apanelada (1.00x 2.10)	9.00	ud	16,000.00	144,000.00	
25.02	Puertas de caoba apanelada (0.90 x 2.10)	2.00	ud	15,500.00	31,000.00	
Sub-total						175,000.00
26	VENTANAS					
26.01	Correderas aluminio bronce, vidrio bronce.	264.00	p ²	300.00	79,200.00	
26.02	Vidrio fijo	82.21	p ²	250.00	20,552.50	
Sub-total						99,752.50
27	PINTURA					
27.01	Pintura exterior con acrílica	176.00	m ²	121.96	21,464.96	
27.02	Pintura Techos y vuelos	120.50	m ²	116.96	14,093.68	
27.03	Pintura interior con acrílica	224.55	m ²	121.96	27,386.12	
Sub-total						62,944.76
28	MISCELANEOS					
28.01	Baranda de hierro con pasamanos de madera caoba	50.78	p ²	350.00	17,773.00	
28.02	Counter de recepción	2.00	ud	65,000.00	130,000.00	
28.03	Fascia de sheetrock sobre counter	12.00	ml	750.00	9,000.00	
28.04	Espejos de baños	2.00	ud	1,200.00	2,400.00	



República Dominicana
Consejo del Poder Judicial
 Dirección General de Administración y Carrera Judicial
 Dirección Administrativa
Departamento de Infraestructura Física

OBRA: **PRESUPUESTO PARA CONSTRUCCIÓN
 JUZGADO DE PAZ DE PIMENTEL**

UBIC.: PIMENTEL, PROV. DUARTE

Fecha impresión : 20/08/2018

Solicitado por : Ing. Carlos de La Cruz

Preparado por : Ing. Francis Leguisamón

Part.	Descripción	Cant.	Unid.	Precio	Valor	Subtotal
28.05	Accesorios de baños	2.00	ud	1,100.00	2,200.00	
28.06	Limpieza final y botes	1.00	ud	5,500.00	5,500.00	
Sub-total						166,873.00
Sub-total Segundo Nivel						1,701,038.91
SUB-TOTAL GENERAL						5,558,562.30

GASTOS INDIRECTOS

No.	Descripción	%	Valor
1.00	Seguro Social y contra accidentes	4.5%	250,135.30
1.01	Gastos administrativos y de obra	3.0%	166,756.87
1.02	Transporte	2.5%	138,964.06
1.03	Dirección Técnica y Responsabilidad	10.0%	555,856.23
1.04	Ley de pensión y jubilación de obreros de la const.	1.0%	55,585.62
1.05	CODIA	0.10%	5,558.56
1.06	ITBIS (a Dirección Técnica)	18.0%	100,054.12
SUB-TOTAL GASTOS INDIRECTOS			\$ 1,272,910.76

IMPREVISTOS 5.00% 277,928.12

TOTAL GENERAL (\$RD) \$ 7,109,401.18

Elaborado por:

Revisado Por :

Francis Leguisamón

Alan Peña

Ing. Francis Leguisamón
 Ing. Supervisor

Ing. Alan Peña
 Ing. Supervisor

Revisado Por:

Aprobado Por :

Jesús Arias
 Ing. Jesús Arias
 Ing. Supervisor Eléctrico



Carlos De La Cruz
 Ing. Carlos De La Cruz
 Encargado Dpto. Infraestructura Física



República Dominicana

Consejo del Poder Judicial

Dirección General de Administración y Carrera Judicial

Dirección Administrativa

Departamento de Infraestructura física

**JUZGADO DE PAZ
DE PIMENTEL**



Republica Dominicana
 Consejo del Poder Judicial
 Direccion Administracion y Carrera Judicial
 Direccion Administrativa Financiera
 Departamento de Ingenieria

PROYECTO

JUZGADO DE PAZ DE PIMENTEL

AREA

PLANO
 PLANTA DE CONJUNTO

DISEÑO
 FELIX BAUTISTA

DISEÑO ESTRUCTURAL

DISEÑO ELECTRICO

DIBUJO
 Bianca V. Paulino G.

Escala.

Fecha

A

0

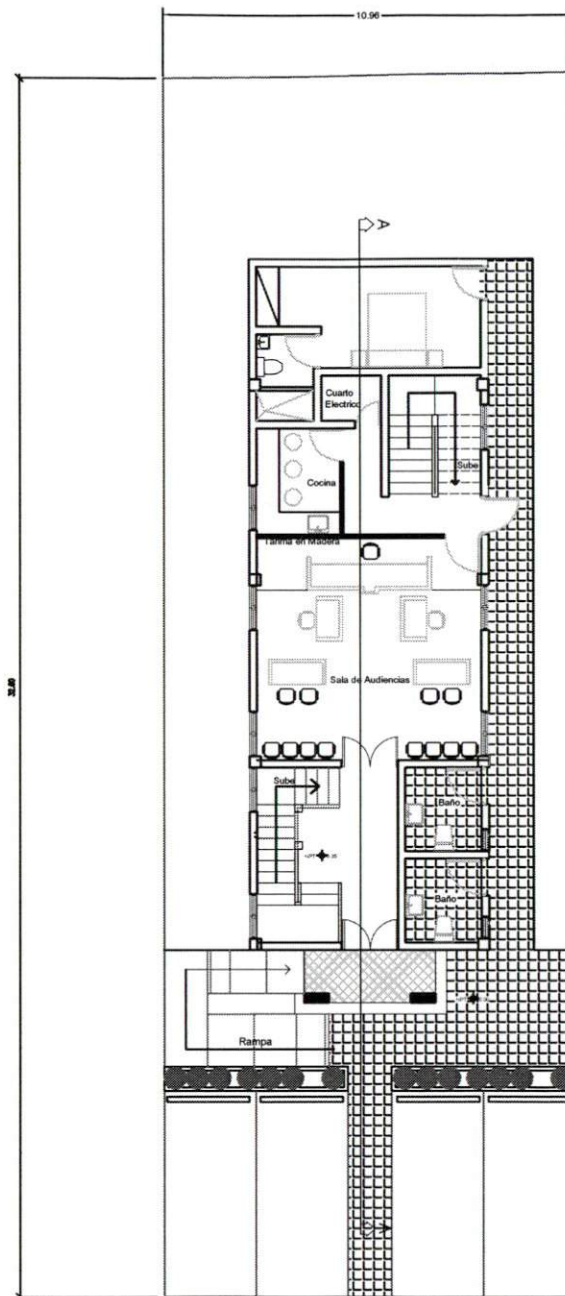

PLANTA DE CONJUNTO
 Primer Nivel



Republica Dominicana
Consejo del Poder Judicial
Direccion Administracion y Carrera Judicial
Direccion Administrativa Financiera
Departamento de Ingenieria

JUZGADO DE PAZ DE PIMENTEL

PROYECTO

AREA

PLANO

PLANTA ARQUITECTONICA

DISEÑO

FELIX BAUTISTA

DISEÑO ESTRUCTURAL

DISEÑO ELECTRICO

DIBUJO

Bianca V. Paulino G.

Escala.

A

Fecha

0

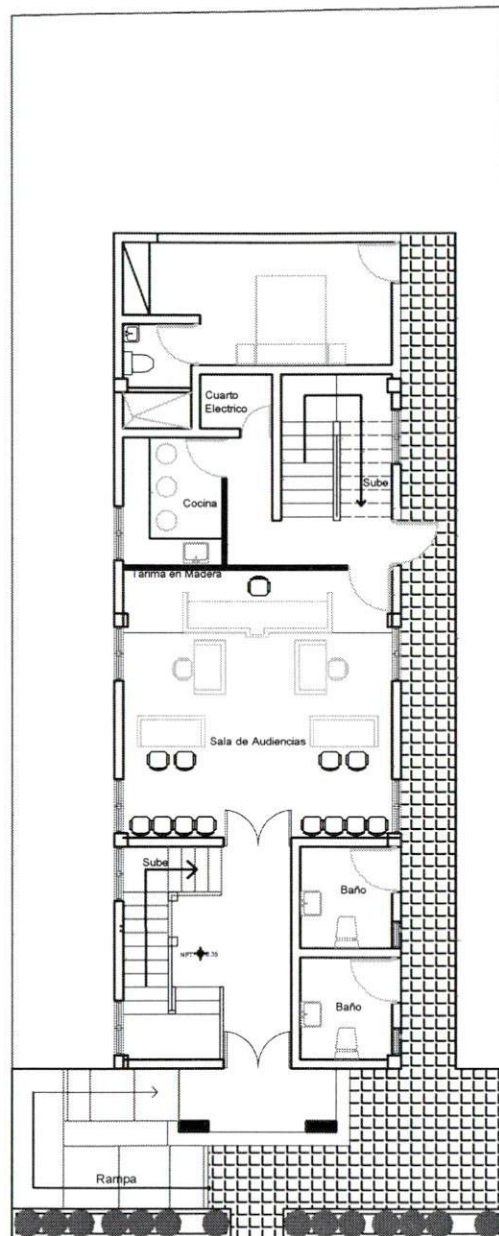

PLANTA ARQUITECTONICA

PRIMER NIVEL

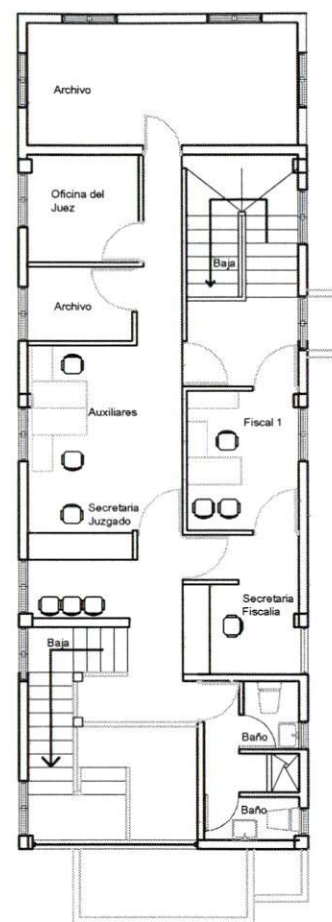

PLANTA ARQUITECTONICA

SEGUNDO NIVEL



Republica Dominicana
 Consejo del Poder Judicial
 Dirección Administración y Carrera Judicial
 Dirección Administrativa Financiera
 Departamento de Ingeniería

JUZGADO DE PAZ DE PIMENTEL

PROYECTO

AREA

PLANO
 PLANTA DIMENSIONADA

DISEÑO
 FELIX BAUTISTA

DISEÑO ESTRUCTURAL

DISEÑO ELECTRICO

DIBUJO
 Bianca V. Paulino G.

Escala.

Fecha

A
 0

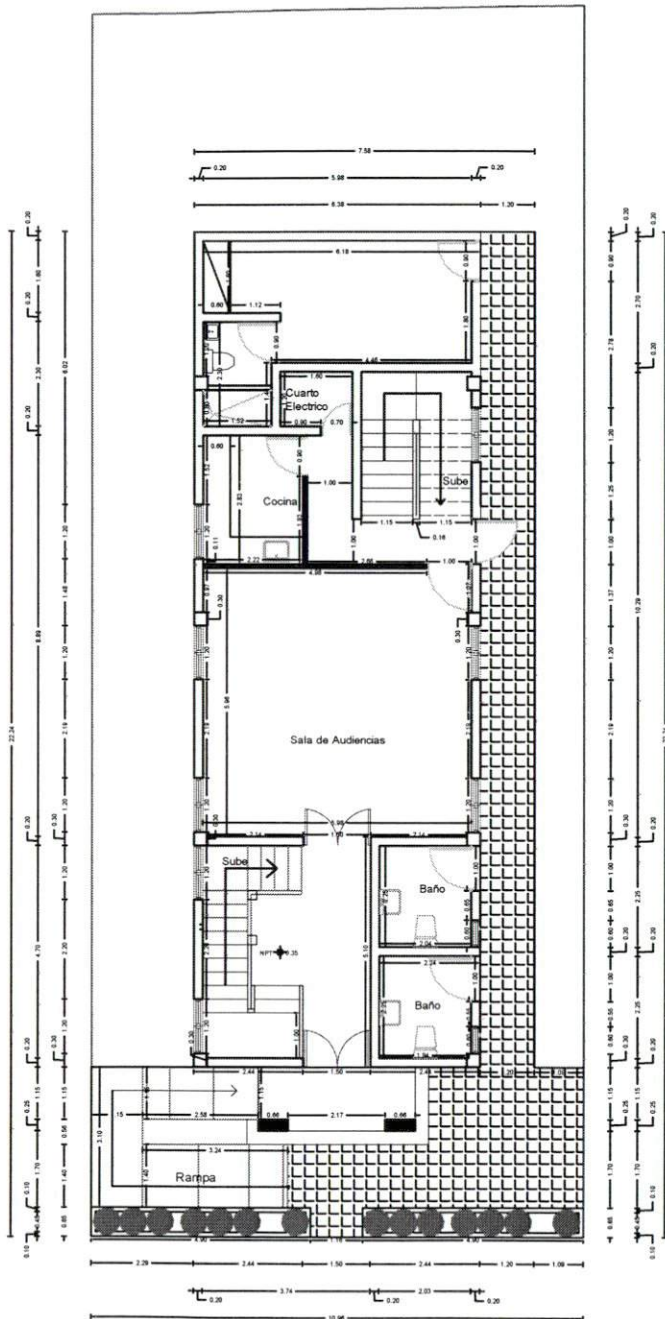

PLANTA DIMENSIONADA
 PRIMER NIVEL

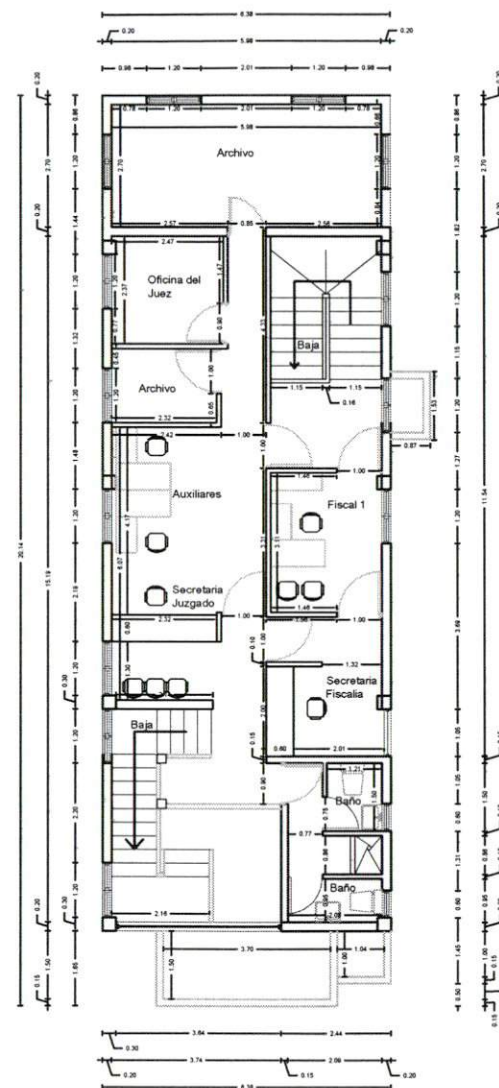

PLANTA DIMENSIONADA
 SEGUNDO NIVEL



Republica Dominicana
 Consejo del Poder Judicial
 Direccion Administracion y Carrera Judicial
 Direccion Administrativa Financiera
 Departamento de Ingenieria



Jardineria Frontal



Rampa Minusválidos

ELEVACION FRONTAL

ELEVACION FRONTAL

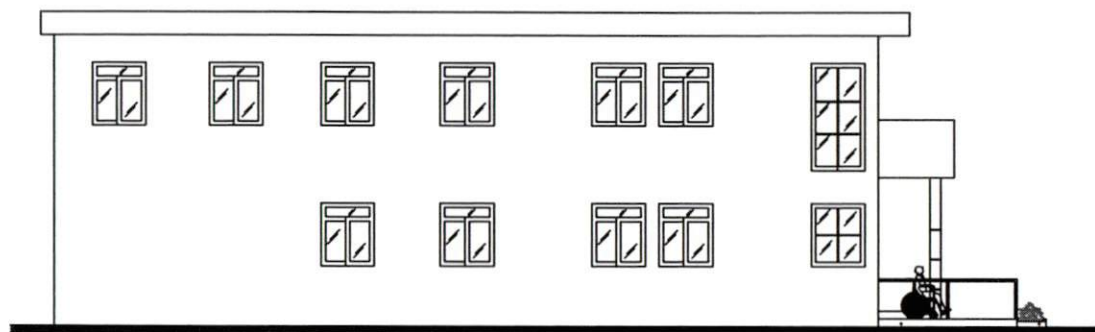

Rampa Minusválidos

Jardineria Frontal

ELEVACION LATERAL IZQUIERDO

PROYECTO

JUZGADO DE PAZ DE PIMENTEL

AREA

PLANO

ELEVACIONES Y SECCIONES

DISEÑO

FELIX BAUTISTA

DISEÑO ESTRUCTURAL

DISEÑO ELECTRICO

DIBUJO

Bianca V. Paulino G.

Escala.

Fecha

A

0